

---

HOSPITAL MUNICIPAL  
**OCEÂNICO**  
— DE NITERÓI —



---

UNIDADE HOSPITALAR DE  
SUPORTE AVANÇADO  
**Covid-19**

**Relatório de execução nº 01/2020**

**Relatório Financeiro**

**VIVARIO**

**Maio/2021**

## Sumário

1	Recursos Financeiros .....	3
1.1	Fluxo de Caixa .....	3
1.2	Despesas Realizadas .....	4
2	Relatório Administrativo .....	9
2.1	Aquisição de Bens Duráveis.....	9
2.2	Aquisição de Outros Investimentos.....	12
2.3	Demonstrativo de Folha de Pagamento – GT/Unidade .....	13
2.3.1	GT/Unidade.....	13
2.3.2	Folha Descritiva .....	15
2.3.3	Relatório de Ponto.....	68
2.4	Pessoa Jurídica.....	783
3	Serviços de Terceiros contratados.....	787
4	Despesas da Contratada .....	794
5	Extratos Bancários .....	816
6	Certidões.....	833
7	Comprovante de Repasse.....	840
8	Repasse.....	844
9	Demonstrativo de Despesas .....	845
10	Contas à Pagar .....	978
11	Aquisição de Medicamentos .....	985

## 1 Recursos Financeiros

Os controles utilizados para o acompanhamento do contrato de gestão visam assegurar condições para a avaliação da correta execução financeira dos recursos repassados pela Fundação Municipal de Saúde de Niterói. Compõe o relatório financeiro: o Fluxo de Caixa, Despesas Realizadas, Conciliação Bancária e Contábil Operacional.

### 1.1 Fluxo de Caixa

O resumo da movimentação dos recursos está consubstanciado no Demonstrativo do Fluxo de Caixa apresentado a seguir:

UNIDADE GERENCIADA: HMNO		maio/2021
OS RESPONSÁVEL: VIVA RIO		
<b>FLUXO DE CAIXA</b>		
<b>A - SALDO FINANCEIRO NO MÊS ANTERIOR</b>		5.684.026,30
<b>RECEITAS</b>		
Contrato de Gestão		0,00
Receitas Financeiras		19.513.435,53
Outras Receitas		6.400,00
<b>B - TOTAL DE RECEITAS</b>		<b>19.519.835,53</b>
<b>DESPESAS</b>		
Pessoal		2.527.867,77
Material de Consumo		3.080.551,72
Serviços de Terceiros		4.166.522,96
Taxas/Impostos/Contribuições		0,00
Serviços Públicos		24.824,77
Despesas Bancárias		0,00
Outras Despesas Operacionais		797.142,98
Investimentos		647.105,60
<b>C - TOTAL DE DESPESAS</b>		<b>11.244.015,80</b>
<b>SALDO MENSAL FINAL (A)+(B)-( C)</b>		<b>13.959.846,03</b>
<b>D - SALDO FINANCEIRO DISPONÍVEL PARA O PERÍODO SEGUINTE</b>		
D1 - Saldo em C/C e Aplicações Financeiras		13.959.846,03
D2 - Fundo Fixo de Caixa (Caixa Pequena)		0,00
D3 - Avisos de Créditos não Lançados nos Extratos Bancários		0,00
D4 - Cheques Emitidos e não Descontados		0,00
D5 - Avisos de Débitos não Lançados nos Extratos Bancários		0,00
<b>TOTAL (D1+D2+D3-D4-D5)</b>		<b>13.959.846,03</b>

## 1.2 Despesas Realizadas

O montante das despesas realizadas no mês de maio/2021, lançadas neste demonstrativo por regime de caixa, de acordo com o cronograma.

UNIDADE GERENCIADA: HMON		maio/2021
OS RESPONSÁVEL: VIVA RIO		
DESPESAS REALIZADAS		
Código	Despesa	Valor (R\$)
<b>1</b>	<b>PESSOAL</b>	<b>2.527.867,77</b>
<b>01.01</b>	<b>SALARIO</b>	<b>1.880.300,19</b>
01.01.01	FOLHA NORMAL	1.880.300,19
01.01.02	13º SALÁRIO	0,00
01.01.03	FÉRIAS	0,00
01.01.04	ADIANTAMENTO 13º SALÁRIO	0,00
01.01.05	GRATIFICAÇÕES E ADICIONAIS	0,00
01.01.06	ADICIONAL 1/3 DE FÉRIAS	0,00
01.01.07	HORAS EXTRAS	0,00
01.01.99	OUTRAS VANTAGENS	0,00
<b>01.02</b>	<b>BENEFÍCIOS</b>	<b>76.905,28</b>
01.02.01	VALE TRANSPORTE	66.510,28
01.02.02	CESTA BÁSICA	0,00
01.02.03	CONVÊNIOS	0,00
01.02.04	VALE REFEIÇÃO/ALIMENTAÇÃO	10.395,00
01.02.99	OUTROS BENEFÍCIOS	0,00
<b>01.03</b>	<b>ENCARGOS e CONTRIBUIÇÕES</b>	<b>570.662,30</b>
01.03.01	FGTS	177.261,90
01.03.02	IRRF	107.446,07
01.03.03	CONTRIBUIÇÃO PREVIDENCIÁRIA-INSS	177.278,10
01.03.04	RESCISÕES	86.384,17
01.03.99	OUTROS ENCARGOS e CONTRIBUIÇÕES	22.292,06
<b>01.04</b>	<b>OUTRAS DESPESAS DE PESSOAL</b>	<b>0,00</b>
01.04.01	PAGAMENTO DE ESTAGIÁRIOS	0,00
01.04.02	PAGAMENTO DE RESIDENTES	0,00
01.04.99	OUTRAS DESPESAS DE PESSOAL	0,00
<b>2</b>	<b>MATERIAL DE CONSUMO</b>	<b>3.080.551,72</b>
<b>02.01</b>	<b>MATERIAL DE ESCRITÓRIO/PAPÉIS EM GERAL/ IMPRESSOS</b>	<b>664,75</b>
02.01.01	MATERIAL DE ESCRITÓRIO/PAPÉIS EM GERAL/ IMPRESSOS	664,75
<b>02.02</b>	<b>MATERIAL DE INFORMÁTICA</b>	<b>7.180,90</b>
02.02.01	MATERIAL DE INFORMÁTICA	7.180,90

<b>02.03</b>	<b>PEÇAS e MATERIAIS MANUTENÇÃO</b>	<b>0,00</b>
02.03.01	PARA MANUTENÇÃO PREDIAL	0,00
02.03.02	PARA EQUIPAMENTOS EM GERAL	0,00
02.03.03	PARA EQUIPAMENTOS INFORMÁTICA	0,00
02.03.04	FERRAMENTAS AVULSAS NÃO ACIONADAS POR FORÇA MOTRIZ	0,00
<b>02.04</b>	<b>COMBUSTÍVEIS E LUBRIFICANTES</b>	<b>0,00</b>
02.04.01	COMBUSTÍVEIS E LUBRIFICANTES	0,00
<b>02.05</b>	<b>MATERIAL DE LIMPEZA</b>	<b>0,00</b>
02.05.01	MATERIAL DE LIMPEZA	0,00
<b>02.06</b>	<b>GÊNEROS ALIMENTÍCIOS</b>	<b>0,00</b>
02.06.01	GÊNEROS ALIMENTÍCIOS	0,00
<b>02.07</b>	<b>MATERIAL MÉDICO/ODONTOLÓGICO/LABORATORIAL</b>	<b>3.023.830,18</b>
02.07.01	MEDICAMENTOS e INSUMOS FARMACÊUTICOS	2.133.142,87
02.07.02	GASES MEDICINAIS (FORNECIMENTO)	98.770,11
02.07.03	MATERIAIS HOSPITALARES MÉDICOS/ODONTOLÓGICOS/LABORATORIAIS	791.917,20
<b>02.08</b>	<b>MATERIAL EDUCATIVO/ESPORTIVO/CULTURAL</b>	<b>0,00</b>
02.08.01	MATERIAL EDUCATIVO/ESPORTIVO/CULTURAL	0,00
<b>02.09</b>	<b>PUBLICAÇÕES EM GERAL</b>	<b>0,00</b>
02.09.01	PUBLICAÇÕES EM GERAL	0,00
<b>02.10</b>	<b>MATERIAL DE CONSTRUÇÃO</b>	<b>0,00</b>
02.10.01	MATERIAL DE CONSTRUÇÃO	0,00
<b>02.11</b>	<b>VESTUÁRIO E UNIFORMES</b>	<b>20.265,20</b>
02.11.01	VESTUÁRIO E UNIFORMES	20.265,20
<b>02.99</b>	<b>OUTRAS DESPESAS DE CONSUMO</b>	<b>28.610,69</b>
02.99.01	OUTRAS DESPESAS DE CONSUMO	28.610,69
<b>3</b>	<b>SERVIÇOS DE TERCEIROS</b>	<b>4.166.522,96</b>
<b>03.01</b>	<b>SERVIÇOS-MANUTENÇÃO PREDIAL</b>	<b>520,00</b>
03.01.01	REPAROS/ADAPTAÇÕES/CONCERTOS EM GERAL	0,00
03.01.02	SERVIÇOS DE DEDETIZAÇÃO/DESRATIZAÇÃO	520,00
<b>03.02</b>	<b>SERVIÇOS-MANUTENÇÃO EQUIPAMENTOS EM GERAL</b>	<b>0,00</b>
03.02.01	SERVIÇOS-MANUTENÇÃO EQUIPAMENTOS EM GERAL	0,00
<b>03.03</b>	<b>SERVIÇOS-MANUTENÇÃO EQUIPAMENTOS DE INFORMÁTICA</b>	<b>0,00</b>
03.03.01	SERVIÇOS-MANUTENÇÃO EQUIPAMENTOS DE INFORMÁTICA	0,00
<b>03.04</b>	<b>SERVIÇOS-MANUTENÇÃO DE VEÍCULOS</b>	<b>0,00</b>
03.04.01	SERVIÇOS-MANUTENÇÃO DE VEÍCULOS	0,00
<b>03.05</b>	<b>SERVIÇOS LABORATORIAIS</b>	<b>808.000,49</b>
03.05.01	SERVIÇOS LABORATORIAIS	808.000,49
<b>03.06</b>	<b>LOCAÇÃO DE EQUIPAMENTOS/VEÍCULOS/AMBULÂNCIA</b>	<b>159.680,00</b>
03.06.01	LOCAÇÃO DE EQUIPAMENTOS EM GERAL	68.780,00
03.06.02	LOCAÇÃO DE EQUIPAMENTOS DE INFORMÁTICA	29.900,00
03.06.03	LOCAÇÃO DE VEÍCULOS	0,00
03.06.04	LOCAÇÃO DE AMBULÂNCIA	61.000,00

<b>03.07</b>	<b>LOCAÇÃO PREDIAL</b>	<b>0,00</b>
03.07.01	LOCAÇÃO PREDIAL	0,00
<b>03.08</b>	<b>LOCAÇÃO CILINDROS GASES MEDICINAIS</b>	<b>3.844,03</b>
03.08.01	LOCAÇÃO CILINDROS GASES MEDICINAIS	3.844,03
<b>03.09</b>	<b>LIMPEZA</b>	<b>323.929,20</b>
03.09.01	SERVIÇOS DE LIMPEZA E HIGIENIZAÇÃO	322.317,32
03.09.02	SERVIÇOS DE COLETA DE RESÍDUOS HOSPITALARES	1.611,88
<b>03.10</b>	<b>SEGURANÇA e VIGILÂNCIA</b>	<b>46.588,20</b>
03.10.01	SERVIÇOS DE SEGURANÇA e VIGILÂNCIA	46.588,20
<b>03.13</b>	<b>INTERNET</b>	<b>4.309,98</b>
03.13.01	INTERNET	4.309,98
<b>03.15</b>	<b>CURSOS</b>	<b>0,00</b>
03.15.01	CURSOS	0,00
<b>03.16</b>	<b>SERVIÇOS DE LAVANDERIA</b>	<b>76.870,41</b>
03.16.01	SERVIÇOS DE LAVANDERIA	76.870,41
<b>03.17</b>	<b>SERVIÇOS ESPECIALIZADOS</b>	<b>1.563.954,69</b>
03.17.01	SERVIÇOS ESPECIALIZADOS PESSOA JURÍDICA	1.460.923,03
03.17.02	SERVIÇOS ESPECIALIZADOS PESSOA FÍSICA	103.031,66
<b>03.18</b>	<b>SEGUROS</b>	<b>38.852,98</b>
03.18.01	SEGUROS	38.852,98
<b>03.19</b>	<b>CONDOMÍNIO</b>	<b>0,00</b>
03.19.01	CONDOMÍNIO	0,00
<b>03.20</b>	<b>HONORÁRIOS ADVOCATÍCIOS</b>	<b>0,00</b>
03.20.01	HONORÁRIOS ADVOCATÍCIOS	0,00
<b>03.21</b>	<b>DESPESAS COM LOCOMOÇÃO E TRANSPORTE</b>	<b>0,00</b>
03.21.01	REGIME DE QUILOMETRAGEM	0,00
03.21.02	PEDÁGIO	0,00
03.21.03	PASSAGENS AÉREAS	0,00
03.21.04	PASSAGENS RODOVIÁRIAS	0,00
03.21.05	DESPESAS COM TÁXI	0,00
03.21.06	FRETE	0,00
03.21.99	OUTRAS DESPESAS COM TRANSPORTE E LOCOMOÇÃO	0,00
<b>03.22</b>	<b>DESPESAS COM HOSPEDAGEM e ALIMENTAÇÃO</b>	<b>0,00</b>
03.22.01	DESPESAS COM HOSPEDAGEM e ALIMENTAÇÃO	0,00
<b>03.23</b>	<b>DESPESAS COM PROPAGANDA E PUBLICIDADE</b>	<b>0,00</b>
03.23.01	DESPESAS COM PROPAGANDA E PUBLICIDADE	0,00
<b>03.24</b>	<b>FORNECIMENTO DE ALIMENTAÇÃO</b>	<b>318.481,22</b>
03.24.01	FORNECIMENTO DE ALIMENTAÇÃO	277.649,70
03.24.02	NUTRIÇÃO ENTERAL E PARENTERAL	40.831,52
<b>03.26</b>	<b>SERVIÇOS ASSISTENCIAIS</b>	<b>0,00</b>
03.26.01	SERVIÇOS ASSISTENCIAIS PESSOA JURÍDICA	0,00
03.26.02	SERVIÇOS ASSISTENCIAIS PESSOA FÍSICA	0,00

<b>03.27</b>	<b>SERVIÇOS ADMINISTRATIVOS</b>	<b>0,00</b>
03.27.01	SERVIÇOS ADMINISTRATIVOS	0,00
<b>03.28</b>	<b>SERVIÇOS HEMOTERÁPICOS</b>	<b>44.955,00</b>
03.28.01	SERVIÇOS HEMOTERÁPICOS	44.955,00
<b>03.99</b>	<b>OUTROS SERVIÇOS DE TERCEIROS</b>	<b>776.536,77</b>
03.99.01	OUTROS SERVIÇOS DE TERCEIROS	776.536,77
<b>4</b>	<b>TAXAS/ IMPOSTOS/ CONTRIBUIÇÕES</b>	<b>0,00</b>
<b>04.01</b>	<b>ISS</b>	<b>0,00</b>
04.01.01	ISS	0,00
<b>04.02</b>	<b>PIS/COFINS/CSLL</b>	<b>0,00</b>
04.02.01	PIS/COFINS/CSLL	0,00
<b>04.03</b>	<b>INSS SOBRE PRESTAÇÃO DE SERVIÇOS</b>	<b>0,00</b>
04.03.01	INSS SOBRE PRESTAÇÃO DE SERVIÇOS	0,00
<b>04.04</b>	<b>IR SOBRE PRESTAÇÃO DE SERVIÇOS</b>	<b>0,00</b>
04.04.01	IR SOBRE PRESTAÇÃO DE SERVIÇOS	0,00
<b>04.05</b>	<b>IPTU</b>	<b>0,00</b>
04.05.01	IPTU	0,00
<b>04.06</b>	<b>IPVA</b>	<b>0,00</b>
04.06.01	IPVA	0,00
<b>04.08</b>	<b>TAXA DE INCÊNDIO</b>	<b>0,00</b>
04.08.01	TAXA DE INCÊNDIO	0,00
<b>04.99</b>	<b>OUTRAS TAXAS/IMPOSTOS/ CONTRIBUIÇÕES</b>	<b>0,00</b>
04.99.01	OUTRAS TAXAS/IMPOSTOS/ CONTRIBUIÇÕES	0,00
<b>5</b>	<b>SERVIÇOS PÚBLICOS</b>	<b>24.824,77</b>
<b>05.01</b>	<b>ÁGUA</b>	<b>21.336,35</b>
05.01.01	ÁGUA	21.336,35
<b>05.02</b>	<b>ENERGIA ELÉTRICA</b>	<b>1.826,18</b>
05.02.01	ENERGIA ELÉTRICA	1.826,18
<b>05.03</b>	<b>GÁS</b>	<b>0,00</b>
05.03.01	GÁS	0,00
<b>05.04</b>	<b>TELEFONIA FIXA</b>	<b>1.625,53</b>
05.04.01	TELEFONIA FIXA	1.625,53
<b>05.05</b>	<b>TELEFONIA CELULAR</b>	<b>36,71</b>
05.05.01	TELEFONIA CELULAR	36,71
<b>05.06</b>	<b>TELEFONIA VIA RÁDIO</b>	<b>0,00</b>
05.06.01	TELEFONIA VIA RÁDIO	0,00
<b>05.07</b>	<b>CORREIO</b>	<b>0,00</b>
05.07.01	CORREIO	0,00
<b>6</b>	<b>DESPESAS BANCÁRIAS</b>	<b>0,00</b>
<b>06.01</b>	<b>TARIFAS</b>	<b>0,00</b>
06.01.01	TARIFAS	0,00
<b>06.99</b>	<b>OUTRAS DESPESAS BANCÁRIAS</b>	<b>0,00</b>

06.99.01	OUTRAS DESPESAS BANCÁRIAS	0,00
<b>7</b>	<b>OUTRAS DESPESAS OPERACIONAIS</b>	<b>797.142,98</b>
<b>07.01</b>	<b>PREMIAÇÕES CULTURAIS/ ARTÍSTICA/ CIENTÍFICAS/DESPORTIVAS</b>	<b>0,00</b>
07.01.01	PREMIAÇÕES CULTURAIS/ ARTÍSTICA/ CIENTÍFICAS/DESPORTIVAS	0,00
<b>07.02</b>	<b>MATERIAL PARA DISTRIBUIÇÃO GRATUITA</b>	<b>0,00</b>
07.02.01	MATERIAL PARA DISTRIBUIÇÃO GRATUITA	0,00
<b>07.03</b>	<b>RATEIO DAS DESPESAS DA SEDE DA CONTRATADA</b>	<b>627.627,25</b>
07.03.01	RATEIO DAS DESPESAS DA SEDE DA CONTRATADA	627.627,25
<b>07.99</b>	<b>OUTRAS</b>	<b>169.515,73</b>
07.99.01	OUTRAS	169.515,73
<b>8</b>	<b>INVESTIMENTOS</b>	<b>647.105,60</b>
<b>08.01</b>	<b>OBRAS E INSTALAÇÕES</b>	<b>0,00</b>
08.01.01	OBRAS E INSTALAÇÕES	0,00
<b>08.02</b>	<b>EQUIPAMENTOS</b>	<b>631.934,60</b>
08.02.01	EQUIPAMENTOS DIVERSOS	8.017,94
08.02.02	EQUIPAMENTOS MÉDICO-HOSPITALARES	623.916,66
08.02.03	EQUIPAMENTOS DE INFORMÁTICA	0,00
<b>08.03</b>	<b>MOBILIÁRIO</b>	<b>15.171,00</b>
08.03.01	MOBILIÁRIO	15.171,00
<b>08.04</b>	<b>VEÍCULOS</b>	<b>0,00</b>
08.04.01	VEÍCULOS	0,00
08.04.02	AMBULÂNCIAS	0,00
<b>08.05</b>	<b>INTANGÍVEL (DIREITO E USO)</b>	<b>0,00</b>
08.05.01	INTANGÍVEL (DIREITO E USO)	0,00
<b>08.99</b>	<b>OUTROS BENS DURÁVEIS</b>	<b>0,00</b>
08.99.01	OUTROS BENS DURÁVEIS	0,00
<b>TOTAL</b>		<b>11.244.015,80</b>



## 2 Relatório Administrativo

Neste item estão reunidas as informações relativas à Aquisição de Bens Duráveis, Recursos Humanos e Contratos de Serviços Terceirizados, cujos demonstrativos encontram-se disponíveis nos anexos.

### 2.1 Aquisição de Bens Duráveis

RELATÓRIO DE BENS ADQUIRIDOS - HMON								
nº Controle Patrimonial da OSS	Descrição dos bens	CNPJ	Fornecedor	Quantidade	OF	Nota fiscal nº	Data de aquisição	Valor total (R\$)
82275	CADEIRA DE RODAS JAGUARIBE BIG 160KG	32.561.144/000 1-03	BISTURI DISTRIBUIDORA MAT HOSP LTDA	1	2100176 6	6030	20/04/202 1	R\$ 3.000,00
82276	CADEIRA DE RODAS PROLIFE PL001	32.561.144/000 1-03	BISTURI DISTRIBUIDORA MAT HOSP LTDA	1	2100176 6	6030	20/04/202 1	R\$ 589,00
82277	CADEIRA FIXA EM POLIPROPILENO	29.089.881/000 1-40	OMEGA COMERCIO DE MOVEIS E EQUIPAMENTOS EIRELI	1	2100168 3	2052	19/04/202 1	R\$ 102,00
82278	CADEIRA FIXA EM POLIPROPILENO	29.089.881/000 1-40	OMEGA COMERCIO DE MOVEIS E EQUIPAMENTOS EIRELI	1	2100168 3	2052	19/04/202 1	R\$ 102,00
82279	CADEIRA FIXA EM POLIPROPILENO	29.089.881/000 1-40	OMEGA COMERCIO DE MOVEIS E EQUIPAMENTOS EIRELI	1	2100168 3	2052	19/04/202 1	R\$ 102,00
82280	CADEIRA FIXA EM POLIPROPILENO	29.089.881/000 1-40	OMEGA COMERCIO DE MOVEIS E EQUIPAMENTOS EIRELI	1	2100168 3	2052	19/04/202 1	R\$ 102,00
82281	CADEIRA FIXA EM POLIPROPILENO	29.089.881/000 1-40	OMEGA COMERCIO DE MOVEIS E EQUIPAMENTOS EIRELI	1	2100168 3	2052	19/04/202 1	R\$ 102,00
82282	CADEIRA FIXA EM POLIPROPILENO	29.089.881/000 1-40	OMEGA COMERCIO DE MOVEIS E EQUIPAMENTOS EIRELI	1	2100168 3	2052	19/04/202 1	R\$ 102,00
82283	BELICHE DE AÇO COM COLCHÃO	29.089.881/000 1-40	OMEGA COMERCIO DE MOVEIS E EQUIPAMENTOS EIRELI	1	2100168 5	2053	19/04/202 1	R\$ 1.845,00
82284	BELICHE DE AÇO COM COLCHÃO	29.089.881/000 1-40	OMEGA COMERCIO DE MOVEIS E EQUIPAMENTOS EIRELI	1	2100168 5	2053	19/04/202 1	R\$ 1.845,00
82286	BOMBA DANCOR CP-4R PRATIKA 1/2CV 127/220	27.470.028/000 1-49	RBG MOTORES LTDA	1	-	9313	22/04/202 1	R\$ 695,00

Relatório de Acompanhamento Mensal do termo de colaboração 001/2020  
Hospital Municipal Oceânico de Niterói

82373	VENTILADOR SV300 (SUB EV20B-CTO-S01) EX-T	08.675.394/000 1-90	SAFE SUPORTE A VIDA E COMERCIO INTERNACIONAL LTDA	1	2100219 5	3387 7	05/05/202 1	R\$ 86.680,00
82374	VENTILADOR SV300 (SUB EV20B-CTO-S01) EX-T	08.675.394/000 1-90	SAFE SUPORTE A VIDA E COMERCIO INTERNACIONAL LTDA	1	2100219 5	3387 7	05/05/202 1	R\$ 86.680,00
82375	VENTILADOR SV300 (SUB EV20B-CTO-S01) EX-T	08.675.394/000 1-90	SAFE SUPORTE A VIDA E COMERCIO INTERNACIONAL LTDA	1	2100219 5	3387 7	05/05/202 1	R\$ 86.680,00
82376	VENTILADOR SV300 (SUB EV20B-CTO-S01) EX-T	08.675.394/000 1-90	SAFE SUPORTE A VIDA E COMERCIO INTERNACIONAL LTDA	1	2100219 5	3387 7	05/05/202 1	R\$ 86.680,00
82377	VENTILADOR SV300 (SUB EV20B-CTO-S01) EX-T	08.675.394/000 1-90	SAFE SUPORTE A VIDA E COMERCIO INTERNACIONAL LTDA	1	2100219 5	3387 7	05/05/202 1	R\$ 86.680,00
82378	VENTILADOR SV300 (SUB EV20B-CTO-S01) EX-T	08.675.394/000 1-90	SAFE SUPORTE A VIDA E COMERCIO INTERNACIONAL LTDA	1	2100219 5	3387 7	05/05/202 1	R\$ 86.680,00
82379	VENTILADOR SV300 (SUB EV20B-CTO-S01) EX-T	08.675.394/000 1-90	SAFE SUPORTE A VIDA E COMERCIO INTERNACIONAL LTDA	1	2100219 5	3387 7	05/05/202 1	R\$ 86.680,00
82380	UNIDADE CONDENSADORA 30K	39.244.052/000 1-49	IMPACTO COMERCIO DE EQUIPAMENTOS ELETRO ELETRONICOS LTDA	1	2100179 9	235	04/05/202 1	R\$ 2.780,40
82381	UNIDADE EVAPORADORA HW 30K	39.244.052/000 1-49	IMPACTO COMERCIO DE EQUIPAMENTOS ELETRO ELETRONICOS LTDA	1	2100179 9	235	04/05/202 1	R\$ 1.853,60
82382	CADEIRA UNIVERSITÁRIA	29.089.881/000 1-40	OMEGA COMERCIO DE MOVEIS E EQUIPAMENTOS EIRELI	1	2100180 3	2085	12/05/202 1	R\$ 280,00
82383	CADEIRA UNIVERSITÁRIA	29.089.881/000 1-40	OMEGA COMERCIO DE MOVEIS E EQUIPAMENTOS EIRELI	1	2100180 3	2085	12/05/202 1	R\$ 280,00
82384	CADEIRA UNIVERSITÁRIA	29.089.881/000 1-40	OMEGA COMERCIO DE MOVEIS E EQUIPAMENTOS EIRELI	1	2100180 3	2085	12/05/202 1	R\$ 280,00
82385	CADEIRA UNIVERSITÁRIA	29.089.881/000 1-40	OMEGA COMERCIO DE MOVEIS E EQUIPAMENTOS EIRELI	1	2100180 3	2085	12/05/202 1	R\$ 280,00
82386	CADEIRA UNIVERSITÁRIA	29.089.881/000 1-40	OMEGA COMERCIO DE MOVEIS E EQUIPAMENTOS EIRELI	1	2100180 3	2085	12/05/202 1	R\$ 280,00
82387	CADEIRA UNIVERSITÁRIA	29.089.881/000 1-40	OMEGA COMERCIO DE MOVEIS E EQUIPAMENTOS EIRELI	1	2100180 3	2085	12/05/202 1	R\$ 280,00
82388	CADEIRA UNIVERSITÁRIA	29.089.881/000 1-40	OMEGA COMERCIO DE MOVEIS E EQUIPAMENTOS EIRELI	1	2100180 3	2085	12/05/202 1	R\$ 280,00
82389	CADEIRA UNIVERSITÁRIA	29.089.881/000 1-40	OMEGA COMERCIO DE MOVEIS E EQUIPAMENTOS EIRELI	1	2100180 3	2085	12/05/202 1	R\$ 280,00
82390	CADEIRA UNIVERSITÁRIA	29.089.881/000 1-40	OMEGA COMERCIO DE MOVEIS E EQUIPAMENTOS EIRELI	1	2100180 3	2085	12/05/202 1	R\$ 280,00
82391	CADEIRA UNIVERSITÁRIA	29.089.881/000 1-40	OMEGA COMERCIO DE MOVEIS E EQUIPAMENTOS EIRELI	1	2100180 3	2085	12/05/202 1	R\$ 280,00
82392	CADEIRA UNIVERSITÁRIA	29.089.881/000 1-40	OMEGA COMERCIO DE MOVEIS E EQUIPAMENTOS EIRELI	1	2100180 3	2085	12/05/202 1	R\$ 280,00
82393	CADEIRA UNIVERSITÁRIA	29.089.881/000 1-40	OMEGA COMERCIO DE MOVEIS E EQUIPAMENTOS EIRELI	1	2100180 3	2085	12/05/202 1	R\$ 280,00
82394	CADEIRA UNIVERSITÁRIA	29.089.881/000 1-40	OMEGA COMERCIO DE MOVEIS E EQUIPAMENTOS EIRELI	1	2100180 3	2085	12/05/202 1	R\$ 280,00

Relatório de Acompanhamento Mensal do termo de colaboração 001/2020  
Hospital Municipal Oceânico de Niterói

82395	CADEIRA UNIVERSITÁRIA	29.089.881/000 1-40	OMEGA COMERCIO DE MOVEIS E EQUIPAMENTOS EIRELI	1	2100180 3	2085	12/05/202 1	R\$ 280,00
82396	CADEIRA UNIVERSITÁRIA	29.089.881/000 1-40	OMEGA COMERCIO DE MOVEIS E EQUIPAMENTOS EIRELI	1	2100180 3	2085	12/05/202 1	R\$ 280,00
82397	CADEIRA UNIVERSITÁRIA	29.089.881/000 1-40	OMEGA COMERCIO DE MOVEIS E EQUIPAMENTOS EIRELI	1	2100180 3	2085	12/05/202 1	R\$ 280,00
82398	CADEIRA UNIVERSITÁRIA	29.089.881/000 1-40	OMEGA COMERCIO DE MOVEIS E EQUIPAMENTOS EIRELI	1	2100180 3	2085	12/05/202 1	R\$ 280,00
82399	CADEIRA UNIVERSITÁRIA	29.089.881/000 1-40	OMEGA COMERCIO DE MOVEIS E EQUIPAMENTOS EIRELI	1	2100180 3	2085	12/05/202 1	R\$ 280,00
82400	CADEIRA UNIVERSITÁRIA	29.089.881/000 1-40	OMEGA COMERCIO DE MOVEIS E EQUIPAMENTOS EIRELI	1	2100180 3	2085	12/05/202 1	R\$ 280,00
82401	CADEIRA UNIVERSITÁRIA	29.089.881/000 1-40	OMEGA COMERCIO DE MOVEIS E EQUIPAMENTOS EIRELI	1	2100180 3	2085	12/05/202 1	R\$ 280,00
82402	CADEIRA UNIVERSITÁRIA	29.089.881/000 1-40	OMEGA COMERCIO DE MOVEIS E EQUIPAMENTOS EIRELI	1	2100180 3	2085	12/05/202 1	R\$ 280,00
82403	CADEIRA UNIVERSITÁRIA	29.089.881/000 1-40	OMEGA COMERCIO DE MOVEIS E EQUIPAMENTOS EIRELI	1	2100180 3	2085	12/05/202 1	R\$ 280,00
82404	CADEIRA UNIVERSITÁRIA	29.089.881/000 1-40	OMEGA COMERCIO DE MOVEIS E EQUIPAMENTOS EIRELI	1	2100180 3	2085	12/05/202 1	R\$ 280,00
82405	CADEIRA UNIVERSITÁRIA	29.089.881/000 1-40	OMEGA COMERCIO DE MOVEIS E EQUIPAMENTOS EIRELI	1	2100180 3	2085	12/05/202 1	R\$ 280,00
82406	CADEIRA UNIVERSITÁRIA	29.089.881/000 1-40	OMEGA COMERCIO DE MOVEIS E EQUIPAMENTOS EIRELI	1	2100180 3	2085	12/05/202 1	R\$ 280,00
82407	CADEIRA UNIVERSITÁRIA	29.089.881/000 1-40	OMEGA COMERCIO DE MOVEIS E EQUIPAMENTOS EIRELI	1	2100180 3	2085	12/05/202 1	R\$ 280,00
82466	FL SLIM ELIMINADOR DE INSETOS 45M²	11.855.909/000 1-48	FULMINSECT IND. COM. LTDA.	1	21001873	6409	04/05/202 1	R\$ 448,16
82467	FL SLIM ELIMINADOR DE INSETOS 45M²	11.855.909/000 1-48	FULMINSECT IND. COM. LTDA.	1	21001873	6409	04/05/202 1	R\$ 448,16
82468	FL SLIM ELIMINADOR DE INSETOS 45M²	11.855.909/000 1-48	FULMINSECT IND. COM. LTDA.	1	21001873	6409	04/05/202 1	R\$ 448,16
82469	FL SLIM ELIMINADOR DE INSETOS 45M²	11.855.909/000 1-48	FULMINSECT IND. COM. LTDA.	1	21001873	6409	04/05/202 1	R\$ 448,16
82470	FL SLIM ELIMINADOR DE INSETOS 45M²	11.855.909/000 1-48	FULMINSECT IND. COM. LTDA.	1	21001873	6409	04/05/202 1	R\$ 448,16
82471	FL SLIM ELIMINADOR DE INSETOS 45M²	11.855.909/000 1-48	FULMINSECT IND. COM. LTDA.	1	21001873	6409	04/05/202 1	R\$ 448,16
<b>Total de itens</b>				<b>46</b>			<b>Custo total</b>	<b>R\$ 629.948,94</b>



## 2.2 Aquisição de Outros Investimentos

UNIDADE GERENCIADA: HMON						maio/2021	
OS RESPONSÁVEL: VIVA RIO							
Outros Investimentos							
Data Aquisição	Código da Despesa	Tipo de Investimento	Descrição			Qtde.	Valor Unitário (R\$)
			NÃO HOUVE INVESTIMENTO				
Total						0	R\$ -

Código da Despesa é o código da planilha DESPESAS REALIZADAS associado ao investimento.



Relatório de Acompanhamento Mensal do termo de colaboração 001/2020  
Hospital Municipal Oceânico de Niterói

## 2.3 Demonstrativo de Folha de Pagamento – GT/Unidade

### 2.3.1 GT/Unidade

VIVA RIO			FOLHA ANALITICA			VIVA RIO			
ALBERTO DE CAMPOS,12 RIO DE JANEIRO - RJ			00.343.941/0032-24			Comp: 05/2021 Cx: 0 Per: Folha Mensal Centro Custor: 13001598			
00.343.941/0032-24			05/2021 Cx: 0 Per: Folha Mensal			Emissão: 04/06/2021 16:36:29			
00.343.941/0032-24			05/2021 Cx: 0 Per: Folha Mensal			Supl: 3			
TOTAL GERAL									
Cod	Descrição	N.F.	Ref	Valor	Cod	Descrição	N.F.	Ref	
Valor									
0002	DIAS TRABALHADOS	700	20.716,00	1.584.996,65	0003	INSS	734	0,00	219.666,99
0005	SALARIO FAMILIA	5	6,00	274,54	0004	IRRF	462	0,00	129.151,06
0015	AJUDA DE CUSTO	9	0,00	4.533,33	0006	VALE TRANSPORTE	323	0,00	34.701,35
0017	SALARIO MATERNIDADE	6	186,00	15.967,70	0008	FALTAS (DIA)	1	30,00	1.665,93
0024	FERIAS INDEENIZADAS	5	0,00	23.056,74	0011	INSS 130. SALARIO	24	0,00	2.086,58
0025	FERIAS PROPORCIONAIS	23	0,00	33.123,12	0013	PENSAO ALIMENTICIA JUDICIAL	1	30,00	446,20
0048	130. SALARIO RESCISAO	24	0,00	22.728,01	0043	ADIANTEAMENTO CONFORME RECIBO	15	0,00	4.223,55
0062	AVISO PREVIO INDEENIZADO	3	93,00	9.910,00	0049	IRRF 130. SALARIO	2	0,00	137,12
0067	REEMBOLSO DE VALE TRANSPORTE	1	0,00	66,40	0150	LIQUIDO DE RESCISAO	22	0,00	97.741,77
0071	130. SALARIO INDEENIZADO	3	0,00	936,61	0162	FALTAS (EM HORAS)	59	1.140,00	14.764,29
0082	HORA EXTRA 50%	2	64,00	986,88	0210	DESCONTO DE AVISO PREVIO	12	360,00	31.376,95
0088	MEDIA VARIÁVEIS 130. RESCISAO	13	0,00	878,77	0416	DESC 2A. VIA CARTAO VT	5	0,00	141,75
0090	MEDIA VARIÁVEIS AVISO PREVIO	2	0,00	180,05	0572	SALDO BANCO HORAS DESCONTO	152	1.123,77	14.866,13
0097	INSALUBRIDADE	21	0,00	1.382,10	0614	ART. 480	4	0,00	6.613,29
0099	GRATIFICACAO POR FUNCAO	8	0,00	27.556,67	0619	DESCONTO DE ADIANTEAMENTO SALARIAL	2	0,00	493,00
0102	DESCANCO SEMANAL REMUNERADO	2	0,00	189,79	0792	DESC VT RECARGA (NAO UTILIZADO)	6	0,00	1.290,00
0135	MEDIA SALARIO MATERNIDADE S/ FERIAS NA	5	153,00	751,10	0816	DESC DEVOLUÇÃO DE PGTO. INDEVIDO	1	0,00	229,90
0152	DIF GRATIFICACAO MÊS ANTERIOR	1	0,00	1.819,22					
0155	ADICIONAL NOTURNO 20%	420	23.493,25	77.419,55					
0171	INDEENIZACAO ARTIGO 479	1	0,00	444,25					
0215	ATESTADO MEDICO	1	6,00	333,19					
0400	GRATIFICACAO F/ ATIVIDADE	11	0,00	10.423,44					
0406	ADICIONAL NOTURNO MÊS ANTERIOR	1	6,00	17,77					
0423	DEVOL. DESC. FALTA INDEVIDO	4	135,00	2.004,77					
0453	REEMBOLSO ALIMENTACAO	1	0,00	277,20					
0454	SALDO DE SALARIO	27	227,00	15.619,52					
0498	GRATIFICACAO RESP. TECNICA	9	0,00	11.031,97					
0551	INSALUBRIDADE MÊS ANTERIOR	1	0,00	1.309,00					
0555	GRATIFICACAO ATIVIDADE	5	0,00	6.414,78					
0607	SALDO BANCO DE HORAS	419	2.697,75	61.994,30					
0645	DIFERENÇA PLANTAO DIFERENCIADO	12	0,00	1.515,01					
0710	INSUFICIENCIA SALDO RESCISAO	5	0,00	6.087,44					
0742	MEDIA S/ INSALUBRIDADE S/ 13º SALARIO	24	0,00	1.371,67					
0744	MEDIA S/ INSALUBRIDADE S/ AVISO PREVIO	3	0,00	604,95					
0748	DEVOL. DESC. FALTA INDEVIDO ( VALOR )	3	0,00	1.796,68					
0770	Adicional 1/3 Férias Vencidas Rescisão	5	0,00	8.355,49					
0772	Adicional 1/3 Férias Proporcionais Re	25	0,00	13.226,83					
0793	MEDIA S/ INSALUBRIDADE S/ FERIAS NA	5	0,00	956,81					
0794	MEDIA VARIÁVEIS S/ FERIAS NA RESCISAO	2	0,00	846,64					
0811	PLANTAO DIFERENCIADO MÊS ANTERIOR	1	1,00	167,60					
0820	GRATIFICACAO - COVID19	584	0,00	333.497,61					
0868	MEDIA VARIÁVEIS FERIAS PROPORCIONAIS	15	0,00	1.395,41					
0869	MEDIA S/ INSALUBRIDADE S/ FERIAS PRO	23	0,00	2.272,13					
0875	INSALUBRIDADE	708	0,00	153.347,31					
0810	VALE TRANSPORTE PROX MES	27	0,00	6.924,60					
0914	REEMBOLSO VT MES ANTERIOR (S/ Incidên	4	0,00	327,00					
0999	INDEENIZACAO ESTABILIDADE	1	0,00	9.995,58					
1003	REEMBOLSO VT MES	28	0,00	6.055,40					
1004	PLANTAO DIFERENCIADO	118	4.805,00	89.940,33					
1006	DIFERENÇA SALARIAL MÊS ANTERIOR (sem	1	0,00	271,83					
1016	LICENÇA REMUNERADA	12	361,00	23.417,26					
0026	FGTS QUITACAO	7	56,00	1.460,23 B					
0028	FGTS ARTIGO 22	6	240,00	7.746,24 B					
0029	INSS OUTRO EMPREGO	43	14,00	19.532,35 B					
0031	FGTS 130. RESCISAO	6	0,00	816,53 B					
0032	TOTAL ENTREGUE VALE TRANSPORTE	328	10,00	74.038,10 B					
0033	SALDO FGTS NO BANCO	7	0,00	21.539,26 B					
0053	BASE DE CALCULO IRRF 130 SALARIO	1	0,00	277,20 B					
0072	BASE DE CALCULO INSS OUTRO EMPREGO	43	0,00	186.641,22 B					
0073	FGTS DEPOSITADO NA RESCISAO	14	112,00	1.117,52 B					
0199	FGTS 130. DEPOSITADO RESCISAO	18	144,00	1.248,75 B					
0203	INSS COM ALIQUOTA NORMAL	734	0,00	219.666,99 B					
0205	INSS 130. COM ALIQUOTA NORMAL	24	0,00	2.086,58 B					
0221	TOTAL CALCULADO PARA COMPRA DE VALE T	328	0,00	74.038,10 B					
0522	FERIAS PROPORCIONAIS SEM AVISO PREVIO	23	146,00	37.262,30 B					
0523	FERIAS VENCIDAS SEM AVISO PREVIO	3	90,00	17.495,75 B					
0524	FERIAS INDEENIZADAS SOBRE AVISO PREVIO	3	3,00	859,74 B					
9010	LIQUIDO SALARIAL	719	0,00	2.019.314,15 B					
9011	RATEIO	725	0,00	72.500,00 B					
9560	BASE FGTS (FOFAG E 13º)	719	0,00	2.372.384,92 B					
9561	BASE INSS (FOFAG E 13º)	719	0,00	2.370.565,70 B					
9562	BASE FIS (FOFAG E 13º)	719	0,00	2.372.384,92 B					
9848	VALE ALIMENTACAO-TOTAL	19	0,00	8.276,40 B					
9850	VALE REFEICAO - TOTAL	8	0,00	3.484,80 B					
9851	VALE TRANSPORTE - EMPRESA	290	0,00	38.173,75 B					
9917	FIS S/ FOLHA DE PAGAMENTO	743	0,00	24.257,37 B					
8099	BASE GRATIFICACAO POR FUNCAO - FERIAS	1	0,00	2.840,00 B					
8400	BASE GRATIFICACAO F/ ATIVIDADE - PERI	1	0,00	850,94 B					
8620	BASE GRATIFICACAO COVID - FERIAS	21	0,00	13.930,54 B					
8967	TOTAL REEMBOLSO VT	31	0,00	13.307,00 B					
FGTS Verde e Amarelo	0,00	Descontos		559.595,85	Liquido				2.019.314,15
FGTS 13º Verde e Amarelo	0,00	Estorno INSS		31.296,35	Base IRRF				2.395.548,37
FGTS Ant. Verd e Amarelo	0,00	Base INSS - GPS		2.404.870,35	Base IRRF 13º				25.817,06
FGTS 13º Ant. Verd/Amar.	0,00	Base INSS 13º - GPS		25.817,06	Base IRRF Férias				0,00
Base FGTS Verde e Amarelo	0,00	Base INSS Auten.		0,00	Base IRRF PIR				0,00
Base FGTS 13º Verd/Amar.	0,00	Base INSS Pro-Labore		0,00	Base Sal. Fam.				2.233.865,41
Base FGTS 13º Ant. Verd/Am	0,00				Num. Depend. IRRF				137,00
Base FGTS Ant. Verd/Amar.	0,00				INSS SEGURADOS				221.839,25



Relatório de Acompanhamento Mensal do termo de colaboração 001/2020  
Hospital Municipal Oceânico de Niterói

VIVA RIO		FOLHA ANALITICA				VIVA RIO		V.12.1.28.235	
ALBERTO DE CAMPOS,12 RIO DE JANEIRO - RJ		VIVA RIO				Emissão: 04/06/2021 16:26:13			
00.343.941/0032-24		Comp: 05/2021	Cx: 0	Per: Folha Mensal	Centro Custo: 13001995		Seção: ?		
TOTAL GERAL									
Cod	Descrição	N.F.	Ref	Valor	Cod	Descrição	N.F.	Ref	Valor
0002	DIAS TRABALHADOS	29	865,00	165.058,63	0003	INSS	34	0,00	15.623,12
0005	SALARIO FAMILIA	1	1,00	51,27	0004	IRRF	30	0,00	25.534,42
0015	AJUDA DE CUSTO	1	0,00	245,00	0006	VALE TRANSPORTE	7	0,00	1.480,98
0024	FERIAS INDENIZADAS	4	0,00	11.401,78	0011	INSS 130. SALARIO	5	0,00	322,68
0025	FERIAS PROPORCIONAIS	5	0,00	1.654,96	0013	PENSAO ALIMENTICIA JUDICIAL	1	20,00	533,31
0048	130. SALARIO RESCISAO	5	0,00	4.046,06	0043	ADIANTAMENTO CONFORME RECIBO	2	0,00	440,00
0082	HORA EXTRA 50%	1	24,00	485,81	0150	LIQUIDO DE RESCISAO	4	0,00	20.440,37
0086	MEDIA VARIAVEIS 130. RESCISAO	2	0,00	134,87	0416	DESC 2A. VIA CARTAO VT	1	0,00	28,35
0094	GRATIFICACAO	2	0,00	1.018,45	0456	VALE ALIMENTACAO	6	0,00	2.494,80
0097	INSALUBRIDADE	2	0,00	14,66	0554	DESC VALE ALIMENT/REFEICAO	1	0,00	415,80
0099	GRATIFICACAO POR FUNCAO	9	0,00	16.359,73	0792	DESC VT RECARGA (NAO UTILIZADO)	4	0,00	3.584,70
0102	DESCANSO SEMANAL REMUNERADO	1	0,00	93,43	1012	SUSPENSAO	1	15,00	2.400,00
0400	GRATIFICACAO P/ ATIVIDADE	9	0,00	11.097,81					
0402	GRATIFICACAO P/ DESEMPENHO	1	0,00	202,96					
0454	SALDO DE SALARIO	8	8,00	471,74					
0551	INSALUBRIDADE MÊS ANTERIOR	4	0,00	880,00					
0691	RECESSO DE ESTÁGIO PROPORCIONAL	3	24,00	1.800,00					
0710	INSUFICIENCIA SALDO RESCISAO	4	0,00	2.335,48					
0742	MEDIA S/ INSALUBRIDADE S/ 13º SALARIO	2	0,00	44,90					
0770	Adicional 1/3 Férias Vencidas Rescisã	4	0,00	4.004,04					
0772	Adicional 1/3 Férias Proporcionais Re	5	0,00	574,38					
0793	MEDIAS S/ INSALUBRIDADE S/ FERIAS NA	1	0,00	177,53					
0794	MEDIA VARIAVEIS S/ FERIAS NA RESCISAO	2	0,00	432,82					
0820	GRATIFICACAO - COVID19	1	0,00	433,00					
0868	MEDIA VARIAVEIS FERIAS PROPORCIONAIS	2	0,00	52,99					
0869	MEDIAS S/ INSALUBRIDADE S/ FERIAS PRO	2	0,00	15,20					
0875	INSALUBRIDADE	4	0,00	880,00					
9002	BOLSA DE ESTAGIO	1	0,00	900,00					
0026	FGTS QUITACAO	5	40,00	52,38 B					
0028	FGTS ARTIGO 22	5	200,00	7.545,45 B					
0029	INSS OUTRO EMPREGO	1	0,00	713,08 B					
0031	FGTS 130. RESCISAO	5	0,00	338,05 B					
0032	TOTAL ENTREGUE VALE TRANSPORTE	12	0,00	4.725,00 B					
0033	SALDO FGTS NO BANCO	2	0,00	18.473,18 B					
0072	BASE DE CALCULO INSS OUTRO EMPREGO	1	0,00	6.101,06 B					
0203	INSS COM ALIQUOTA NORMAL	34	0,00	15.623,12 B					
0205	INSS 130. COM ALIQUOTA NORMAL	5	0,00	322,68 B					
0221	TOTAL CALCULADO PARA COMPRA DE VALE T	12	0,00	4.725,00 B					
0522	FERIAS PROPORCIONAIS SEM AVISO PREVIO	5	8,00	1.731,05 B					
0523	FERIAS VENCIDAS SEM AVISO PREVIO	4	120,00	12.059,55 B					
9010	LIQUIDO SALARIAL	30	0,00	151.568,97 B					
9011	RATEIO	34	0,00	3.400,00 B					
9560	BASE FGTS (FOPAG E 13º)	34	0,00	201.132,05 B					
9561	BASE INSS (FOPAG E 13º)	34	0,00	198.732,05 B					
9562	BASE PIS (FOPAG E 13º)	34	0,00	201.132,05 B					
9848	VALE ALIMENTACAO-TOTAL	25	0,00	10.890,00 B					
9850	VALE REFEICAO - TOTAL	12	0,00	5.227,20 B					
9851	VALE TRANSPORTE - EMPRESA	8	0,00	1.572,42 B					
9917	PIS S/ FOLHA DE PAGAMENTO	37	0,00	2.012,23 B					
B400	BASE GRATIFICACAO P/ ATIVIDADE - FERI	1	0,00	1.422,54 B					
-----									
FGTS Verde e Amarelo	0,00	Descontos		73.298,53	Liquido		151.568,97		
FGTS 13º Verde e Amarelo	0,00	Estorno INSS		2.400,00	Base IRRF		197.362,91		
FGTS Ant. Verde e Amarelo	0,00	Base INSS - GPS		194.506,22	Base IRRF 13º		4.225,83		
FGTS 13º Ant. Verde/Amarelo	0,00	Base INSS 13º - GPS		4.225,83	Base IRRF Férias		0,00		
Base FGTS Verde e Amarelo	0,00	Base INSS Auton.		0,00	Base IRRF PLR		0,00		
Base FGTS 13º Verde/Amarelo	0,00	Base INSS Pro-Labore		0,00	Base Sal. Fam.		196.996,22		
Base FGTS 13º Ant. Verd.Am	0,00				Num. Depend. IRRF		14,00		
Base FGTS Ant. Verde/Amarelo	0,00				INSS SEGURADOS		15.945,80		
Ded. Base INSS Verde/Amarelo	0,00				INSS DEDUÇÃO		51,27		
Ded. Base INSS 13 Ver.Amarelo	0,00				INSS COMPENSAÇÃO		0,00		
Base INSS - Envelope	194.506,22								
Base INSS 13º - Envelope	4.225,83								
Proventos	224.867,50								
FGTS Dep.	15.759,70								
FGTS 13º Dep.	338,07								
FGTS Dep. (SEFIP)	15.759,69								
FGTS 13º Dep. (SEFIP)	338,06								
FGTS Rescisão (SEFIP)	59,61								
FGTS 13º Rescisão (SEFIP)	338,07								
FGTS Menor Apr. (SEFIP)	0,00								
FGTS 13º Menor Apr. (SEFIP)	0,00								
Base FGTS	196.996,22								
Base FGTS 13º	4.225,83								
Base FGTS (SEFIP)	196.996,22								
Base FGTS 13º (SEFIP)	4.225,83								
Base FGTS Menor Apr. (SEFIP)	0,00								
Base FGTS 13º Menor Apr. (S	0,00								
Base FGTS Demitidos	745,11								
Base FGTS 13º Demitidos	4.225,83								
Base FGTS Resc. (SEFIP)	745,11								
Base FGTS 13º Resc. (SEFIP)	4.225,83								









Relatório de Acompanhamento Mensal do termo de colaboração 001/2020  
Hospital Municipal Oceânico de Niterói

5	2021	00181468	ANDRE LUIZ DA SILVA VICTORIANO	Tecnico de Enfermagem	13001598	A	12/05/2021	R\$ 1.665,93	1055,09	139,33	0	0	0	132,41	0	0	0	R\$ 1.326,83	0	0	0	102,91	106,1464	0	0	0	13,27	119,42	357,1162945	R\$ 1.223,92	R\$ 1.803,37
5	2021	00181154	ANDERSON MAURICIO SERRANO JUNIOR	Maqueiro	13001598	A	01/11/2020	R\$ 1.283,73	1283,73	220	0	0	0	0	0	0	0	R\$ 1.503,73	0	44,48	165,98	113,64	115,6864	0	0	0	14,46	130,12432	R\$ 1.255,42	R\$ 2.067,57	
5	2021	00180517	JORGE LUCAS FERREIRA SOARES	Maqueiro	13001598	A	27/04/2020	R\$ 1.283,73	1283,73	220	0	0	0	0	0	0	0	R\$ 1.503,73	0	165,98	165,98	115,79	117,5976	0	0	0	14,7	136,23255	R\$ 1.277,16	R\$ 2.197,65	
5	2021	00181552	GREGORI AUGUSTO MARINHO VIANNA	Maqueiro	13001598	A	02/11/2020	R\$ 1.283,73	1283,73	220	148,34	0	0	0	0	0	0	R\$ 1.480,91	0	230,18	230,18	116,78	118,4728	0	0	0	14,8	133,25869265	R\$ 1.287,11	R\$ 2.242,96	
5	2021	00180551	LUCAS ODILON ALVES DOS SANTOS	Mensageiro	13001598	A	04/05/2020	R\$ 1.260,64	1260,64	220	0	0	0	0	0	0	0	R\$ 1.480,64	0	225,16	225,16	116,75	118,4512	0	0	0	14,8	133,25656	R\$ 1.288,25	R\$ 2.237,57	
5	2021	00181141	ERICA FRANCISCO COUTINHO	Copeiro	13001598	A	05/10/2020	R\$ 1.260,64	1260,64	220	0	0	0	0	0	0	0	R\$ 1.480,64	0	183,56	183,56	116,75	118,4512	0	0	0	14,8	133,25656	R\$ 1.288,25	R\$ 2.195,97	
5	2021	00181372	ADILENE HILDEBRANDO RIBEIRO	AUXILIAR ADMINISTRATIVO	13001598	A	09/04/2021	R\$ 1.260,64	1260,64	220	0	0	0	0	0	0	0	R\$ 1.480,64	0	53,96	53,96	116,75	118,4512	0	0	0	14,8	133,25656	R\$ 1.288,25	R\$ 2.066,37	
5	2021	00181397	ARTUR BERNARDO DA SILVA FERREIRO	AUXILIAR ALMOXARIFADO	13001598	A	15/04/2021	R\$ 1.260,64	1260,64	220	0	0	0	0	0	0	0	R\$ 1.480,64	0	242,76	242,76	116,75	118,4512	0	0	0	14,8	133,25656	R\$ 1.288,25	R\$ 2.255,17	
5	2021	00181439	FABIO LUIZ RAMOS DE SOUZA	AUXILIAR ALMOXARIFADO	13001598	A	16/04/2021	R\$ 1.260,64	1260,64	220	0	0	0	0	0	0	0	R\$ 1.480,64	0	173,36	173,36	116,75	118,4512	0	0	0	14,8	133,25656	R\$ 1.288,25	R\$ 2.185,77	
5	2021	00180482	ANA PAULA AGUIAR DE SENA	Recepcionista	13001598	A	23/04/2020	R\$ 1.238,11	1238,11	220	0	0	0	0	0	0	0	R\$ 1.458,11	0	168,71	168,71	116,72	118,4232	0	0	0	14,8	133,25355	R\$ 1.289,28	R\$ 2.158,46	
5	2021	00180494	GILBERTO SILVA OLIVEIRA SANTOS	Auxiliar de Farmacia	13001598	A	14/04/2020	R\$ 1.344,68	1344,68	220	0	0	0	0	0	0	0	R\$ 1.475,03	0	192,92	192,92	118,94	120,3928	0	0	0	15,0	135,40465	R\$ 1.305,29	R\$ 2.208,44	
5	2021	00180479	FAGNER SILVA DE SOUZA	Maqueiro	13001598	A	23/04/2020	R\$ 1.283,73	1283,73	220	0	0	0	0	0	0	0	R\$ 1.503,73	0	182,18	182,18	118,83	120,2984	0	0	0	15,0	135,37289295	R\$ 1.307,88	R\$ 2.225,98	
5	2021	00180890	LARISSA COUTO DA SILVA	AUXILIAR ADMINISTRATIVO	13001598	A	01/06/2020	R\$ 1.260,64	1260,64	220	0	0	0	0	0	0	0	R\$ 1.480,64	0	445,16	445,16	118,71	120,1912	0	0	0	15,0	135,53682685	R\$ 1.308,04	R\$ 2.465,38	
5	2021	00181119	MILLENA LIMA OLIVEIRA	AUXILIAR ADMINISTRATIVO	13001598	A	16/10/2020	R\$ 1.260,64	1260,64	220	0	0	0	0	0	0	0	R\$ 1.480,64	0	231,56	231,56	119,05	120,4960	0	0	0	15,0	135,539373	R\$ 1.311,51	R\$ 2.253,15	
5	2021	00180515	ANA PAULA RIBEIRO FELIX	Auxiliar de Rouparia	13001598	A	14/04/2020	R\$ 1.344,68	1344,68	220	23,91	0	0	0	0	0	0	R\$ 1.498,94	0	226,52	226,52	119,63	121,0056	0	0	0	15,1	136,11082155	R\$ 1.312,26	R\$ 2.268,71	



Relatório de Acompanhamento Mensal do termo de colaboração 001/2020  
Hospital Municipal Oceânico de Niterói

5	2021	00181231	ERICK PACHECO DE FIGUEIREDO	Auxiliar de Rouparia	13001598	A	03/12/20	R\$ 1.344,68	1344,68	220	0	0	0	0	0	0	0	0	0	0	R\$ 1.564,68	172,82	172,82	124,32	0	0	0	15,65	14,08	421,1336	R\$ 1.359,68	R\$ 2.299,45
5	2021	00181341	MARCELA GOMES DA SILVA	Auxiliar de Rouparia	13001598	A	11/10/20	R\$ 1.344,68	1344,68	220	0	0	0	0	0	0	0	0	0	0	R\$ 1.564,68	178,52	178,52	124,32	0	0	0	15,65	14,08	421,1336	R\$ 1.359,68	R\$ 2.305,15
5	2021	00181346	MARCOS DE OLIVEIRA JUSTINO	Auxiliar de Rouparia	13001598	A	04/10/20	R\$ 1.344,68	1344,68	220	0	0	0	0	0	0	0	0	0	0	R\$ 1.564,68	186,52	186,52	124,32	0	0	0	15,65	14,08	421,1336	R\$ 1.359,68	R\$ 2.313,15
5	2021	00181940	MAIRA DA SILVA BATISTA	Auxiliar de Rouparia	13001598	A	18/08/20	R\$ 1.344,68	1344,68	220	0	0	0	0	0	0	0	0	0	0	R\$ 1.564,68	287,32	287,32	124,32	0	0	0	15,65	14,08	421,1336	R\$ 1.359,68	R\$ 2.413,95
5	2021	00181121	FELIPE SILVA DE LIMA	AUXILIAR ADMINISTRATIVO	13001598	A	06/10/20	R\$ 1.260,64	1260,64	220	100,85	0	0	0	0	0	0	0	0	0	R\$ 1.497,45	167,36	167,36	124,32	0	0	0	15,65	14,04	420,0516	R\$ 1.361,07	R\$ 2.225,32
5	2021	00180571	GIOVANNY PORTO MARINS MOTTA	Auxiliar de Farmacia	13001598	A	16/05/20	R\$ 1.344,68	1344,68	220	179,29	0	0	0	0	0	0	0	0	0	R\$ 1.743,97	201,32	201,32	124,63	0	0	0	15,68	11,13	422,0729	R\$ 1.362,86	R\$ 2.508,49
5	2021	00180848	RONALD OLIVEIRA DOS SANTOS	Maqueiro	13001598	A	20/05/20	R\$ 1.283,73	1283,73	220	0	0	0	0	0	0	0	0	0	0	R\$ 1.503,73	182,18	182,18	124,65	0	0	0	15,68	14,11	422,1187	R\$ 1.366,67	R\$ 2.249,18
5	2021	00181296	MONIQUE ARAUJO DE PONTES DE SOUSA	Auxiliar de Farmacia	13001598	A	10/01/20	R\$ 1.344,68	1344,68	220	0	0	0	0	0	0	0	0	0	0	R\$ 1.564,68	40,82	40,82	124,22	0	0	0	15,75	14,17	423,8493	R\$ 1.368,87	R\$ 2.171,08
5	2021	00180861	ADRIANO MARTINS DOS SANTOS	Maqueiro	13001598	A	20/05/20	R\$ 1.283,73	1283,73	220	123,24	0	0	0	0	0	0	0	0	0	R\$ 1.524,27	182,18	182,18	124,9	0	0	0	15,71	14,14	422,8696	R\$ 1.369,21	R\$ 2.270,72
5	2021	00181396	MAYKON DOUGLAS CORREA CONCEICAO	Auxiliar de Rouparia	13001598	A	14/04/20	R\$ 1.344,68	1344,68	220	0	0	0	0	0	0	0	0	0	0	R\$ 1.564,68	168,32	168,32	124,3	0	0	0	15,67	14,18	424,0888	R\$ 1.369,68	R\$ 2.298,90
5	2021	00181295	LANA ANDRADE DA SILVA	Auxiliar de Farmacia	13001598	A	10/01/20	R\$ 1.344,68	1344,68	220	11,95	0	0	0	0	0	0	0	0	0	R\$ 1.576,63	168,32	168,32	124,39	0	0	0	15,77	14,19	424,3499	R\$ 1.370,56	R\$ 2.311,20
5	2021	00181460	NAIR CRISTINA GOMES MONTEIRO	Tecnico de Enfermagem	13001598	A	13/05/20	R\$ 1.665,93	999,56	132	0	0	0	125,44	0	0	0	0	0	0	R\$ 1.257,00	48,91	48,91	96,63	0	0	0	12,57	11,31	338,3215	R\$ 1.371,28	R\$ 1.757,36
5	2021	00181243	LUCAS ALEXANDRE AZEVEDO DA COSTA	Auxiliar de Farmacia	13001598	A	08/12/20	R\$ 1.344,68	1344,68	220	0	0	0	0	0	0	0	0	0	0	R\$ 1.564,68	201,32	201,32	124,55	0	0	0	15,78	14,20	424,8129	R\$ 1.372,12	R\$ 2.332,86
5	2021	00180552	ANA BEATRIZ DE SOUZA SILVA	Auxiliar de Farmacia	13001598	A	04/05/20	R\$ 1.344,68	1344,68	220	0	0	0	0	0	0	0	0	0	0	R\$ 1.564,68	48,92	48,92	124,61	0	0	0	15,79	14,21	425,0039	R\$ 1.372,77	R\$ 2.180,71
5	2021	00180390	ANDERSON CAETANO MAGLIANO CEZAR	Maqueiro	13001598	A	23/04/20	R\$ 1.283,73	1283,73	220	159,75	0	0	0	0	0	0	0	0	0	R\$ 1.577,90	182,18	182,18	124,51	0	0	0	15,77	14,20	424,6917	R\$ 1.375,37	R\$ 2.326,78

**Relatório de Acompanhamento Mensal do termo de colaboração 001/2020**  
**Hospital Municipal Oceânico de Niterói**

5	2021	00181150	JULIO CESAR DE MORAES SANTOS	Maqueiro	13001598	A	02/120	R\$1.283,73	1283,73	220	0	0	0	0	0	0	0	0	R\$1.503,73	178,98	178,98	126,07	126,731	0	0	0	0	15,84	14,25	426,3712	R\$1.381,05	R\$2.251,65
5	2021	00180565	LIVIA KELLEI TORRES SANTIAGO	AUXILIAR ADMINISTRATIVO	13001598	A	06/05/20	R\$1.260,64	1260,64	220	0	0	0	0	0	0	0	0	R\$1.480,64	0	0	11,88	120,16	0	0	0	0	15,02	13,58	404,2633	R\$1.383,32	R\$2.020,08
5	2021	00181344	DIOGO SILVEIRA DA SILVA	Auxiliar de Rouparia	13001598	A	04/10/20	R\$1.344,68	1344,68	220	0	0	0	0	0	0	0	0	R\$1.564,68	220,12	220,12	12,706	127,609	0	0	0	0	15,95	14,36	429,3265	R\$1.387,38	R\$2.357,69
5	2021	00180496	MONALISA MARQUES TALAVEIRA	Auxiliar de Farmacia	13001598	A	14/04/20	R\$1.344,68	1344,68	220	0	0	0	0	0	0	0	0	R\$1.564,68	48,92	48,92	12,78	128,267	0	0	0	0	16,03	14,43	431,5389	R\$1.394,86	R\$2.189,44
5	2021	00181139	EMILIANA ROBERTA PINHEIRO DE JESUS	Copeiro	13001598	A	06/10/20	R\$1.260,64	1260,64	220	0	0	0	0	0	0	0	0	R\$1.480,64	212,36	212,36	12,755	128,046	0	0	0	0	16,01	14,40	430,7961	R\$1.397,39	R\$2.267,86
5	2021	00181092	NATHALIA ALMEIDA DA COSTA	AUXILIAR ADMINISTRATIVO	13001598	A	16/09/20	R\$1.260,64	1260,64	220	156,88	0	0	0	0	0	0	04	R\$1.553,48	215,36	215,36	12,756	128,06	0	0	0	0	16,01	14,40	430,8418	R\$1.397,55	R\$2.343,75
5	2021	00181355	MARTA HELENA MACIEL DE SALES MACHADO	AUXILIAR ADMINISTRATIVO	13001598	A	24/11/20	R\$1.260,64	1260,64	220	0	0	0	0	0	0	0	0	R\$1.480,64	0	0	12,00	121,448	0	0	0	0	15,18	13,63	408,5993	R\$1.397,99	R\$2.025,87
5	2021	00180430	ROBSON DE JESUS JUNIOR	Auxiliar de Farmacia	13001598	A	14/04/20	R\$1.344,68	1344,68	220	0	0	0	0	0	0	0	0	R\$1.564,68	175,32	175,32	12,822	128,640	0	0	0	0	16,08	14,47	432,7958	R\$1.399,11	R\$2.317,52
5	2021	00180576	ANA BEATRIZ DE LIMA ALVES	Copeiro	13001598	A	02/05/20	R\$1.260,64	1260,64	220	0	0	0	0	0	0	0	0	R\$1.480,64	212,36	212,36	12,784	128,308	0	0	0	0	16,04	14,43	431,6789	R\$1.400,38	R\$2.269,03
5	2021	00181146	ARTHUR PEREIRA FREITAS DE MATOS	Maqueiro	13001598	A	06/10/20	R\$1.283,73	1283,73	220	159,75	0	0	0	0	0	0	0	R\$1.663,48	174,98	174,98	12,855	128,941	0	0	0	0	16,12	14,50	433,8078	R\$1.406,20	R\$2.417,33
5	2021	00181345	IGOR DIAS DOS SANTOS DA HORA	Auxiliar de Rouparia	13001598	A	03/10/20	R\$1.344,68	1344,68	220	0	0	0	0	0	0	0	0	R\$1.564,68	178,52	178,52	12,896	129,298	0	0	0	0	16,11	14,54	435,0083	R\$1.406,59	R\$2.323,67
5	2021	00180930	MICHEL DO COUTO MONTEIRO	Auxiliar de Rouparia	13001598	A	01/07/20	R\$1.344,68	1344,68	220	0	0	0	0	0	0	0	0	R\$1.564,68	202,82	202,82	12,922	129,536	0	0	0	0	16,19	14,57	435,8103	R\$1.409,31	R\$2.349,04
5	2021	00180486	WALLACE MAIA TEIXEIRA	Auxiliar de Farmacia	13001598	A	19/04/20	R\$1.344,68	1344,68	220	0	0	0	0	0	0	0	0	R\$1.564,68	0	0	12,131	122,504	0	0	0	0	15,31	13,78	412,1520	R\$1.410,00	R\$2.114,64
5	2021	00181143	VANESSA SOUZA DA SILVA	Copeiro	13001598	A	04/10/20	R\$1.260,64	1260,64	220	0	0	0	0	0	0	0	0	R\$1.480,64	45,86	45,86	12,923	129,544	0	0	0	0	16,19	14,57	435,8372	R\$1.414,44	R\$2.108,07
5	2021	00181472	BRUNA DO NASCIMENTO GONCALVES	Tecnico de Enfermagem	13001598	A	09/05/21	R\$1.665,16	1221,665,16	161,33	0	0	0	153,32	0	0	0	0	R\$1.536,33	0	0	12,1076	122,906	0	0	0	0	15,33	13,82	413,5032	R\$1.414,57	R\$2.088,10

**Relatório de Acompanhamento Mensal do termo de colaboração 001/2020**  
**Hospital Municipal Oceânico de Niterói**

5	2021	00181485	JULIANA DE OLIVEIRA E SILVA	Tecnico de Enfermagem	13001598	A	09/05/2021	R\$ 1.665,93	1221,68	161,33	0	0	0	153,32	0	0	0	R\$ 1.536,33	0	0	0	121,76	0	122,9064	0	0	0	15,36	138,27	413,5032195	R\$ 1.414,57	R\$ 2.088,10
5	2021	00181227	BRUNA RODRIGUES DA SILVA	Auxiliar de Farmacia	13001598	A	18/11/2020	R\$ 1.344,68	1344,68	220	47,81	0	0	0	0	0	0	R\$ 1.612,49	0	40,82	175,82	129,78	0	130,0304	0	0	0	16,25	146,28	437,471027	R\$ 1.414,92	R\$ 2.237,06
5	2021	00180787	JORGE LUIS MACIEL DE SOUSA	Auxiliar de Rouparia	13001598	A	14/05/2020	R\$ 1.344,68	1344,68	220	11,95	0	0	0	0	0	0	R\$ 1.576,63	0	175,82	175,82	130,01	0	130,2392	0	0	0	16,88	146,25	438,1735085	R\$ 1.417,30	R\$ 2.337,14
5	2021	00180504	JENNYFER ROSA DOS SANTOS DE ALMEIDA	Auxiliar de Rouparia	13001598	A	15/04/2020	R\$ 1.344,68	1344,68	220	0	0	0	0	0	0	0	R\$ 1.564,68	0	166,07	166,07	130,22	0	130,4184	0	0	0	16,36	147,76	438,7764045	R\$ 1.419,33	R\$ 2.316,25
5	2021	00181474	FABIANI NUNES BALBIO	Tecnico de Enfermagem	13001598	A	12/05/2021	R\$ 1.665,93	1055,09	139,33	0	0	0	132,41	0	0	0	R\$ 1.326,83	0	47,86	47,86	102,91	0	106,1464	0	0	0	13,77	119,42	357,1162945	R\$ 1.437,78	R\$ 1.851,23
5	2021	00181374	LOURIANE DIAS LOUCHARD XAVIER	Auxiliar de Farmacia	13001598	A	09/04/2021	R\$ 1.344,68	1344,68	220	0	0	0	0	0	0	0	R\$ 1.564,68	0	0	0	124,32	0	125,1744	0	0	0	15,65	140,82	421,133622	R\$ 1.440,36	R\$ 2.126,63
5	2021	00181151	FERNANDO LUIS DA FONSECA JANUARIO	Maqueiro	13001598	A	01/11/2020	R\$ 1.283,73	1283,73	220	148,34	0	0	0	0	0	0	R\$ 1.652,07	0	174,98	174,98	132,18	0	132,1656	0	0	0	16,52	148,69	444,6546405	R\$ 1.442,87	R\$ 2.420,39
5	2021	00181936	EDUARDO FERREIRA DO NASCIMENTO	Auxiliar de Rouparia	13001598	A	11/08/2020	R\$ 1.344,68	1344,68	220	0	0	0	0	0	0	0	R\$ 1.564,68	0	0	0	125,76	0	126,4592	0	0	0	15,81	142,27	425,456171	R\$ 1.454,98	R\$ 2.132,41
5	2021	00180892	CRISTHIANE FERREIRA DIAS	AUXILIAR ADMINISTRATIVO	13001598	A	01/06/2020	R\$ 1.260,64	1260,64	220	168,09	0	0	0	0	0	0	R\$ 1.648,73	0	167,36	167,36	133,44	0	133,2848	0	0	0	16,66	149,94	448,420049	R\$ 1.456,98	R\$ 2.414,45
5	2021	00180474	BARBARA THAIS BRUM GOMES JOSINO	Recepcionista	13001598	A	24/04/2020	R\$ 1.238,11	1238,11	220	165,08	0	0	0	0	0	0	R\$ 1.623,19	0	192,91	192,91	133,79	0	133,5968	0	0	0	16,77	150,33	449,469734	R\$ 1.461,88	R\$ 2.415,87
5	2021	00181222	MARCK ANGELO JESUS DA SILVA	Maqueiro	13001598	A	21/11/2020	R\$ 1.283,73	1283,73	220	171,16	0	0	0	0	0	0	R\$ 1.674,89	0	210,98	210,98	134,24	0	133,9912	0	0	0	16,75	150,74	450,7966435	R\$ 1.463,63	R\$ 2.487,41
5	2021	00181308	BRUNO PACHECO GUIMARAES	Mensageiro	13001598	A	11/01/2021	R\$ 1.260,64	1260,64	220	123,26	0	0	0	0	0	0	R\$ 1.603,90	0	225,16	225,16	134,46	0	134,1952	0	0	0	16,77	150,97	451,482976	R\$ 1.467,34	R\$ 2.431,51
5	2021	00181375	REGIANE MATTOS DOS REIS	Auxiliar de Farmacia	13001598	A	09/04/2021	R\$ 1.344,68	1344,68	220	119,53	0	0	0	0	0	0	R\$ 1.684,21	0	178,52	178,52	135,07	0	134,7368	0	0	0	16,84	153,08	453,3051215	R\$ 1.468,46	R\$ 2.467,62
5	2021	00181376	ARYANE ARISSA MARTINS DOS SANTOS CABRAL	Auxiliar de Farmacia	13001598	A	10/04/2021	R\$ 1.344,68	1344,68	220	0	0	0	0	0	0	0	R\$ 1.564,68	0	201,32	201,32	135,12	0	134,7744	0	0	0	16,85	151,62	453,431622	R\$ 1.468,88	R\$ 2.371,05
5	2021	00181117	MATHEUS FELIPPE SOUZA DOS SANTOS	Maqueiro	13001598	A	16/01/2020	R\$ 1.283,73	1283,73	220	171,16	0	0	0	0	0	0	R\$ 1.674,89	0	300,98	300,98	135,23	0	134,8752	0	0	0	16,81	151,74	453,770751	R\$ 1.473,69	R\$ 2.581,38

Relatório de Acompanhamento Mensal do termo de colaboração 001/2020  
Hospital Municipal Oceânico de Niterói

5	2021	00180878	CAMILLA ROCHA PESSANHA	AUXILIAR ADMINISTRATIVO	13001598	A	02/06/20	R\$ 1.400,71	1400,71	220	0	0	0	0	0	0	0	0	R\$ 1.620,71	319,16	319,16	136,67	0	0	0	0	17,02	15,31	458,0798	R\$ 1.481,24	R\$ 2.551,13
5	2021	00180526	ANGELICA DE BARROS BARRETO	Auxiliar de Farmacia	13001598	A	05/05/20	R\$ 1.344,68	1344,68	220	167,34	0	0	0	0	0	0	0	R\$ 1.732,02	169,82	169,82	135,9816	0	0	0	17,28	15,29	457,4930	R\$ 1.482,62	R\$ 2.512,31	
5	2021	00180530	JOHNATAN NERI DOS SANTOS	Auxiliar de Farmacia	13001598	D	04/05/20	R\$ 1.400,71	1400,71	220	0	0	0	0	0	0	0	0	R\$ 1.620,71	86,06	86,06	137,436	0	0	0	17,88	15,42	462,3862	R\$ 1.495,80	R\$ 2.323,78	
5	2021	00180937	JOIANE ROSA DE OLIVEIRA	AUXILIAR ADMINISTRATIVO	13001598	A	02/07/20	R\$ 1.260,64	1260,64	220	168,09	0	0	0	0	0	0	0	R\$ 1.648,73	189,96	189,96	137,2768	0	0	0	17,41	15,44	461,8506	R\$ 1.502,39	R\$ 2.454,98	
5	2021	00180493	DOUGLAS LEANDRO DO NASCIMENTO MONTEIRO DE JESUS	Auxiliar de Farmacia	13001598	A	20/04/20	R\$ 1.344,68	1344,68	220	191,24	0	0	0	0	0	0	0	R\$ 1.755,92	352,92	352,92	139,5872	0	0	0	17,54	15,70	469,6236	R\$ 1.523,63	R\$ 2.735,50	
5	2021	00180958	CLEONICE ANDRADE DOS SANTOS	Tecnico de Enfermagem	13001598	A	01/07/20	R\$ 1.665,93	1665,93	220	0	0	0	209,07	0	0	0	0	R\$ 1.961,73	75,5	75,5	142,6192	0	0	0	17,83	16,04	479,8244	R\$ 1.526,30	R\$ 2.677,50	
5	2021	00180862	ANDRESSA GOMES LEITE	Tecnico de Enfermagem	13001598	A	03/05/20	R\$ 1.665,93	1665,93	220	0	0	0	209,07	0	0	0	0	R\$ 2.095,00	75,5	75,5	179,0168	0	11,08	0	22,38	20,14	602,2796	R\$ 1.528,40	R\$ 2.974,18	
5	2021	00181253	ADRIANA BORGES DA COSTA	Copeiro	13001598	A	11/02/20	R\$ 1.260,64	1260,64	220	0	0	0	0	0	0	0	0	R\$ 1.480,64	174,86	174,86	139,8784	0	0	0	17,48	15,73	470,6033	R\$ 1.531,98	R\$ 2.283,46	
5	2021	00180487	LUIZ FERNANDO ROSA DOS SANTOS	Auxiliar de Rouparia	13001598	A	19/04/20	R\$ 1.344,68	1344,68	220	179,29	0	0	0	0	0	0	0	R\$ 1.743,97	183,32	183,32	140,892	0	0	0	17,61	15,85	474,0135	R\$ 1.538,47	R\$ 2.559,80	
5	2021	00181012	PRISCILA CABRAL COSTA	Tecnico de Enfermagem	13001598	E	01/07/20	R\$ 1.665,93	1665,93	0	0	0	0	0	0	0	0	0	R\$ -	0	0	134,033	0	0	0	16,77	15,08	451,0765	R\$ 1.541,60	R\$ 601,91	
5	2021	00181342	ERICKSON DE CASTRO PERES	Auxiliar de Rouparia	13001598	A	04/01/20	R\$ 1.344,68	1344,68	220	179,29	0	0	0	0	0	0	0	R\$ 1.743,97	201,32	201,32	141,684	0	0	0	17,71	15,93	476,6781	R\$ 1.547,48	R\$ 2.581,36	
5	2021	00181343	LUIZ CESAR DO AMARAL PEREIRA	Auxiliar de Rouparia	13001598	A	13/01/20	R\$ 1.344,68	1344,68	220	155,39	0	0	0	0	0	0	0	R\$ 1.720,07	256,92	256,92	141,968	0	0	0	17,75	15,97	477,6335	R\$ 1.550,71	R\$ 2.614,34	
5	2021	00180500	VINICIUS SILVA OLIVEIRA SANTOS	Auxiliar de Farmacia	13001598	A	19/04/20	R\$ 1.344,68	1344,68	220	167,34	0	0	0	0	89,65	0	0	R\$ 1.642,37	175,82	175,82	142,0576	0	0	0	17,76	15,98	477,9350	R\$ 1.551,73	R\$ 2.455,95	
5	2021	00180498	SAULO ALMEIDA ANDRADE	Auxiliar de Farmacia	13001598	A	18/04/20	R\$ 1.344,68	1344,68	220	167,34	0	0	0	0	0	0	0	R\$ 1.732,02	169,82	169,82	142,088	0	0	0	17,76	15,98	478,0373	R\$ 1.552,08	R\$ 2.539,73	
5	2021	00180508	MARCIO JOSE DA COSTA GARIOS	Auxiliar de Rouparia	13001598	A	17/04/20	R\$ 1.344,68	1344,68	220	179,29	0	0	0	0	0	0	0	R\$ 1.743,97	174,32	174,32	142,655	0	0	0	17,83	16,04	479,9455	R\$ 1.558,53	R\$ 2.558,73	





Relatório de Acompanhamento Mensal do termo de colaboração 001/2020  
Hospital Municipal Oceânico de Niterói

5	2021	00180599	SIMONE DA CONCEICAO PEREIRA	Tecnico de Enfermagem	13001598	A	01/05/2020	R\$ 1.665,93	1665,93	220	0	0	0	209,07	0	0	0	399,82	R\$ 1.695,18	0	0	0	145,26	143,7952	0	0	0	17,97	16,17	483,7809	R\$ 1.652,18	R\$ 2.340,73
5	2021	00180946	ANDREA RIMES PINHO GONCALVES DA COSTA	Tecnico de Enfermagem	13001598	A	01/07/2020	R\$ 1.665,93	1665,93	220	0	0	0	209,07	0	0	0	0	R\$ 2.095,00	0	0	0	145,52	144,0256	0	0	0	18,20	16,20	484,5561	R\$ 1.654,80	R\$ 2.741,59
5	2021	00180864	LOURDES DAIANE SILVA MEDEIROS	Tecnico de Enfermagem	13001598	A	09/05/2020	R\$ 1.665,93	1665,93	220	20	0	0	209,07	0	0	0	266,55	R\$ 1.848,45	0	0	0	146,21	144,6328	0	0	0	18,08	16,1	486,5989	R\$ 1.661,70	R\$ 2.497,76
5	2021	00180882	DEBORA CANDIDO MARIA	Auxiliar de Farmacia	13001598	A	01/06/2020	R\$ 1.344,68	1344,68	220	155,39	0	0	0	0	0	0	0	R\$ 1.720,07	0	162,32	162,32	155,514	152,5696	0	0	0	19,0	17,1,6	513,3013	R\$ 1.671,30	R\$ 2.567,33
5	2021	00180835	MICHELLE FERNANDES MONTEIRO	Tecnico de Enfermagem	13001598	A	02/05/2020	R\$ 1.665,93	1665,93	220	0	0	0	209,07	0	0	0	0	R\$ 2.095,00	0	49,5	49,5	158,45	155,5168	0	0	0	19,4	17,4,9	523,2168	R\$ 1.673,01	R\$ 2.842,68
5	2021	00180632	MARIA NILDA LUCIO DA CENCEITA DOMINGOS	Tecnico de Enfermagem	13001598	A	02/05/2020	R\$ 1.665,93	1665,93	220	0	0	0	209,07	0	0	0	0	R\$ 2.095,00	0	164,77	164,73	159,30	156,272	0	0	0	19,5	17,5,8	525,7576	R\$ 1.681,60	R\$ 2.961,26
5	2021	00181297	EDUARDO DAS NEVES SILVA	Mensageiro	13001598	A	12/01/2021	R\$ 1.260,64	1260,64	220	44,82	0	0	0	0	0	0	0	R\$ 1.525,46	0	0	0	148,57	146,736	0	0	0	18,3	16,5,0	493,6749	R\$ 1.685,63	R\$ 2.184,21
5	2021	00181087	PRISCILLA MOREIRA DA SILVA	Tecnico de Enfermagem	13001598	A	19/09/2020	R\$ 1.665,93	1665,93	220	0	0	0	209,07	0	0	0	137,2	R\$ 1.961,73	0	53,5	53,5	160,05	156,9384	0	0	0	19,6	17,6,5	527,9996	R\$ 1.689,18	R\$ 2.719,79
5	2021	00181406	GRASIELLE DE AGUIAR DA SILVA	Tecnico de Enfermagem	13001598	A	11/04/2021	R\$ 1.665,93	1665,93	220	0	0	0	209,07	0	0	0	0	R\$ 2.095,00	0	109,5	109,5	29,08	167,6	0	0	0	20,9	18,8,5	563,8692	R\$ 1.690,42	R\$ 2.956,92
5	2021	00181203	VANUSA DE SENA GONCALVES	Tecnico de Enfermagem	13001598	A	02/12/2020	R\$ 1.665,93	1665,93	220	0	0	0	209,07	0	0	0	0	R\$ 2.095,00	0	71,2	71,2	163,1	159,648	0	0	0	19,9	17,9,6	537,1157	R\$ 1.691,65	R\$ 2.882,93
5	2021	00181123	LARISSA DE FREITAS NASCIMENTO	Auxiliar de Farmacia	13001598	A	05/10/2020	R\$ 1.344,68	1344,68	220	179,29	0	0	0	0	0	0	0	R\$ 1.743,97	0	0	0	149,38	147,4512	0	0	0	18,4	16,5,8	496,0811	R\$ 1.693,76	R\$ 2.405,93
5	2021	00181194	MARIA DA CONCEICAO RIBEIRO DA SILVEIRA	Tecnico de Enfermagem	13001598	A	13/11/2020	R\$ 1.665,93	1665,93	220	0	0	0	209,07	0	0	0	133,27	R\$ 1.961,73	0	116,5	116,5	160,85	157,648	0	0	0	19,7	17,7,3	530,3896	R\$ 1.697,26	R\$ 2.785,98
5	2021	00181491	LETICIA DA CUNHA COSTA	Tecnico em Nutricao	13001598	A	14/05/2021	R\$ 1.999,12	1132,83	124,67	0	0	0	0	0	0	0	0	R\$ 1.257,50	0	160,63	160,63	96,67	100,6	0	0	0	12,5	11,3,1	338,4561	R\$ 1.702,46	R\$ 1.869,77
5	2021	00181001	MAICON PACHECO DE OLIVEIRA	Tecnico de Enfermagem	13001598	A	01/07/2020	R\$ 1.665,93	1665,93	220	0	0	0	209,07	0	0	0	0	R\$ 2.095,00	0	0	0	150,42	148,3792	0	0	0	18,5	16,6,9	499,2032	R\$ 1.704,32	R\$ 2.761,13
5	2021	00181113	MARISTELA LEAL DA CUNHA	Tecnico de Enfermagem	13001598	A	03/10/2020	R\$ 1.665,93	1665,93	220	100	0	0	209,07	0	0	0	0	R\$ 2.195,00	0	0	0	161,17	157,9336	0	0	0	19,7	17,7,6	531,3478	R\$ 1.707,95	R\$ 2.904,02





Relatório de Acompanhamento Mensal do termo de colaboração 001/2020  
Hospital Municipal Oceânico de Niterói

5	2021	00181144	GLAUCO PIRES MONTEIRO NETO	Tecnico de Enfermagem	13001598	A	06/10/20	R\$ 1.665,93	1665,93	220	0	0	0	209,07	0	0	0	R\$ 2.095,00	0	0	0	160,68	157,5008	0	0	0	19,69	17,719	529,891754	R\$ 1.808,08	R\$ 2.802,08
5	2021	00180973	ELIANE DA COSTA VALE	Tecnico de Enfermagem	13001598	A	01/07/20	R\$ 1.665,93	1665,93	220	0	0	0	209,07	0	0	7	R\$ 1.961,73	0	49,5	49,5	171,95	167,5112	0	0	0	20,94	18,845	563,5704935	R\$ 1.809,44	R\$ 2.763,25
5	2021	00181279	CRISTINA LEMOS MARTINS PASSOS	Tecnico de Enfermagem	13001598	A	08/01/20	R\$ 1.665,93	1665,93	220	0	0	0	209,07	0	0	0	R\$ 2.095,00	0	74,5	74,5	172,05	167,6	0	0	0	20,95	18,855	563,86925	R\$ 1.810,45	R\$ 2.921,92
5	2021	00181389	PRISCILA DOS SANTOS E SANTOS	Tecnico de Enfermagem	13001598	A	01/04/20	R\$ 1.665,93	1665,93	220	0	0	0	209,07	0	0	0	R\$ 2.095,00	0	129,5	129,5	172,05	167,6	0	0	0	20,95	18,855	563,86925	R\$ 1.810,45	R\$ 2.976,92
5	2021	00181442	SONIA NIVIA DE OLIVEIRA SA	Tecnico de Enfermagem	13001598	A	14/04/20	R\$ 1.665,93	1665,93	220	0	0	0	209,07	0	0	0	R\$ 2.095,00	0	132,5	132,5	172,05	167,6	0	0	0	20,95	18,855	563,86925	R\$ 1.810,45	R\$ 2.979,92
5	2021	00181419	TELMA SODRE DA CONCEICAO	Tecnico de Enfermagem	13001598	A	11/04/20	R\$ 1.665,93	1665,93	220	0	0	0	209,07	0	0	0	R\$ 2.095,00	0	79,5	79,5	172,97	168,421	0	0	0	21,05	18,94	566,6334205	R\$ 1.819,80	R\$ 2.930,60
5	2021	00181424	CARLA VINICIAIS CHAGAS DOS SANTOS	Tecnico de Enfermagem	13001598	A	01/04/20	R\$ 1.665,93	1665,93	220	0	0	0	209,07	0	0	0	R\$ 2.095,00	0	0	0	170,15	165,912	0	0	0	20,74	18,665	558,190185	R\$ 1.822,75	R\$ 2.839,84
5	2021	00181202	DEBORA ELAINE SANTOS ALMAGRO	Tecnico de Enfermagem	13001598	A	19/11/20	R\$ 1.665,93	1665,93	220	0	0	0	209,07	0	0	0	R\$ 2.095,00	0	0	0	162,62	159,2184	0	0	0	19,9	17,912	535,6704045	R\$ 1.827,61	R\$ 2.809,79
5	2021	00181962	ELAINE CRISTINA DO NASCIMENTO SANT ANA	Tecnico de Enfermagem	13001598	A	13/11/20	R\$ 1.665,93	1665,93	220	20	0	0	209,07	0	0	0	R\$ 2.115,00	0	84,5	84,5	173,85	169,2	0	0	0	21,15	19,035	569,25225	R\$ 1.828,65	R\$ 2.959,10
5	2021	00181955	VIRGINIA CELIA DE ARAUJO TAVEIRA	Tecnico de Enfermagem	13001598	A	12/11/20	R\$ 1.665,93	1665,93	220	0	0	0	209,07	0	0	0	R\$ 2.095,00	0	0	0	162,85	159,4256	0	0	0	19,93	17,936	536,367503	R\$ 1.829,97	R\$ 2.810,73
5	2021	00181083	ANGELICA DE FATIMA COSTA DA FONSECA	Tecnico de Enfermagem	13001598	A	21/09/20	R\$ 1.665,93	1665,93	220	40	0	0	209,07	0	0	0	R\$ 2.135,00	0	0	0	162,92	159,4864	0	0	0	19,94	17,943	536,572057	R\$ 1.830,66	R\$ 2.851,00
5	2021	00181054	GABRIEL MACEDO FRAUXE	Tecnico de Enfermagem	13001598	A	01/09/20	R\$ 1.665,93	1665,93	220	40	0	0	209,07	0	0	0	R\$ 2.135,00	0	0	0	163,72	160,1976	0	0	0	20,02	18,02	538,9648005	R\$ 1.838,75	R\$ 2.854,18
5	2021	00180523	GIVANIA HERMINIO DA SILVA	Tecnico de Enfermagem	13001598	A	01/05/20	R\$ 1.665,93	1665,93	220	100	0	0	209,07	0	0	0	R\$ 2.195,00	0	74,5	74,5	175,16	170,3728	0	0	0	21,37	19,167	573,197989	R\$ 1.842,00	R\$ 3.034,37
5	2021	00180954	CHARLENE BAPTISTA PICANCO	Tecnico de Enfermagem	13001598	A	01/07/20	R\$ 1.665,93	1665,93	220	0	0	0	209,07	0	0	0	R\$ 2.095,00	0	0	0	164,22	160,64	0	0	0	20,08	18,072	540,4532	R\$ 1.843,78	R\$ 2.816,17
5	2021	00181405	GABRIELA FERREIRA DA SILVA	Tecnico de Enfermagem	13001598	A	11/04/20	R\$ 1.665,93	1665,93	220	0	0	0	209,07	0	0	0	R\$ 2.095,00	0	163,6	163,6	175,57	170,732	0	0	0	21,34	19,207	574,4064725	R\$ 1.846,08	R\$ 3.025,08

Relatório de Acompanhamento Mensal do termo de colaboração 001/2020  
Hospital Municipal Oceânico de Niterói

5	2021	00181101	CINTHIA PEREIRA DE SOUZA	Tecnico de Enfermagem	13001598	A	03/10/20	R\$ 1.665,93	1665,93	220	0	0	0	209,07	0	0	0	R\$ 2.095,00	0	63,5	63,5	175,62	0	170,776	0	0	0	21,35	19,21	574,5545	R\$ 1.846,58	R\$ 2.925,18
5	2021	00181457	KARINE GOMES FLOR DA SILVA	Tecnico de Enfermagem	13001598	A	08/05/20	R\$ 1.665,93	1277,21	168,67	0	0	0	160,29	0	0	0	R\$ 1.606,17	0	117,6	117,6	128,05	0	128,493	0	0	0	16,06	14,45	432,3006	R\$ 1.847,72	R\$ 2.300,62
5	2021	00181949	MARCELLE DA SILVA GAMA PEREIRA DE OLIVEIRA	Tecnico de Enfermagem	13001598	A	10/11/20	R\$ 1.665,93	1665,93	220	140	0	0	209,07	0	0	0	R\$ 2.235,00	0	57,5	57,5	176,18	0	171,277	0	0	0	21,19	19,576	576,2420	R\$ 1.852,29	R\$ 3.061,43
5	2021	00181401	CAROLINE BRANDAO MENDES	Tecnico de Enfermagem	13001598	A	01/04/20	R\$ 1.665,93	1665,93	220	180	0	0	209,07	0	0	0	R\$ 2.141,73	0	49,5	49,5	176,25	0	171,338	0	0	0	21,42	19,27	576,4466	R\$ 1.852,98	R\$ 2.960,44
5	2021	00181951	THAYANA CRISTINA SANTOS DA SILVA	Tecnico de Enfermagem	13001598	A	11/11/20	R\$ 1.665,93	1665,93	220	180	0	0	209,07	0	0	0	R\$ 2.141,73	0	98,7	98,7	176,25	0	171,338	0	0	0	21,42	19,27	576,4466	R\$ 1.852,98	R\$ 3.009,64
5	2021	00181021	SUZANA TEIXEIRA ANTUNES	Tecnico de Enfermagem	13001598	A	01/07/20	R\$ 1.665,93	1665,93	220	0	0	0	209,07	0	0	0	R\$ 2.095,00	0	0	0	165,38	0	161,676	0	0	0	20,21	18,18	543,9413	R\$ 1.855,58	R\$ 2.820,83
5	2021	00181354	CLAUDIA DE PAULA OLIVEIRA BENEVIDES	Tecnico de Enfermagem	13001598	A	22/11/20	R\$ 1.665,93	1665,93	220	16,67	0	0	209,07	0	0	0	R\$ 2.111,67	0	103,5	103,5	176,59	0	171,636	0	0	0	21,45	19,30	577,4478	R\$ 1.856,36	R\$ 2.985,71
5	2021	00180959	CYNTIA SANTOS DE OLIVEIRA COSTA	Tecnico de Enfermagem	13001598	A	01/07/20	R\$ 1.665,93	1665,93	220	0	0	0	209,07	0	0	0	R\$ 2.095,00	0	0	0	166,51	0	162,684	0	0	0	20,34	18,30	547,3299	R\$ 1.867,04	R\$ 2.825,35
5	2021	00181328	ALESSANDRA APRIGIO FERREIRA DE SOUZA QUINTANILHA	Tecnico de Enfermagem	13001598	A	20/01/20	R\$ 1.665,93	1665,93	220	180	0	0	209,07	0	0	0	R\$ 2.275,00	0	78,5	78,5	180,63	0	175,232	0	0	0	21,93	19,71	589,5488	R\$ 1.868,93	R\$ 3.140,18
5	2021	00180621	ELAINE DORNELAS DO NASCIMENTO COELHO	Tecnico de Enfermagem	13001598	R	08/05/20	R\$ 1.665,93	0	220	71,08	0	0	0	0	0	0	R\$ 291,08	0	0	0	166,75	0	162,891	0	0	0	20,33	18,32	548,0270	R\$ 1.869,39	R\$ 1.022,36
5	2021	00180421	GENILSON BEZERRA DA SILVA	Tecnico de Enfermagem	13001598	A	20/04/20	R\$ 1.665,93	1665,93	220	180	0	0	209,07	0	0	0	R\$ 2.141,73	0	0	0	167,25	0	163,341	0	0	0	20,42	18,37	549,5423	R\$ 1.874,52	R\$ 2.875,03
5	2021	00180630	JOSE ANTONIO VIEIRA DAMASCENO	Tecnico de Enfermagem	13001598	A	03/05/20	R\$ 1.665,93	1665,93	220	160	0	0	209,07	0	0	0	R\$ 2.255,00	0	299,5	299,5	178,43	0	173,277	0	0	0	21,66	19,49	582,9708	R\$ 1.875,04	R\$ 3.332,41
5	2021	00181132	JULIANA ROCHA MARINS DE SOUZA	Tecnico de Enfermagem	13001598	A	11/10/20	R\$ 1.665,93	1665,93	220	60	0	0	209,07	0	0	0	R\$ 2.155,00	0	54,5	54,5	178,44	0	173,28	0	0	0	21,66	19,49	582,9789	R\$ 1.875,06	R\$ 2.987,42
5	2021	00181352	JOSE HILTON ALVES DA SILVA	Tecnico de Enfermagem	13001598	A	20/11/20	R\$ 1.665,93	1665,93	220	0	0	0	209,07	0	0	0	R\$ 2.095,00	0	164,7	164,7	178,5	0	173,338	0	0	0	21,67	19,50	583,1753	R\$ 1.875,73	R\$ 3.037,89
5	2021	00180639	VIVIANE VIEIRA DOS SANTOS SILVA	Tecnico de Enfermagem	13001598	A	03/05/20	R\$ 1.665,93	1665,93	220	40	0	0	209,07	0	0	0	R\$ 2.135,00	0	0	0	175,65	0	170,8	0	0	0	21,35	19,21	574,6352	R\$ 1.877,35	R\$ 2.901,79

**Relatório de Acompanhamento Mensal do termo de colaboração 001/2020**  
**Hospital Municipal Oceânico de Niterói**

5	2021	00180400	VERONICA SOARES CUNHA	Tecnico de Enfermagem	13001598	A	20/04/20	R\$ 1.665,93	1665,93	220	200	0	0	209,07	0	0	0	R\$ 2.295,00	0	54,5	54,5	178,97	0	173,7528	0	0	0	21,72	19,54	584,5695	R\$ 1.880,44	R\$ 3.129,54
5	2021	00181199	CAROLINA MONTEIRO ARRUDA	Tecnico de Enfermagem	13001598	A	21/01/20	R\$ 1.665,93	1665,93	220	0	0	0	209,07	0	0	0	R\$ 2.095,00	0	0	0	167,96	0	163,972	0	0	0	20,5	18,47	551,6632	R\$ 1.881,69	R\$ 2.831,13
5	2021	00181330	AMARILDO DA SILVA SOUZA	Tecnico de Enfermagem	13001598	A	18/01/20	R\$ 1.665,93	1665,93	220	0	0	0	209,07	0	0	0	R\$ 2.095,00	0	54,5	54,5	179,22	0	173,975	0	0	0	21,5	19,37	585,3178	R\$ 1.882,97	R\$ 2.930,55
5	2021	00181181	MARILENE DA COSTA	Tecnico de Enfermagem	13001598	A	12/01/20	R\$ 1.665,93	1665,93	220	80	0	0	209,07	0	0	0	R\$ 2.175,00	0	49,5	49,5	179,25	0	174,174	0	0	0	21,7	19,57	585,4012	R\$ 1.883,25	R\$ 3.005,65
5	2021	00181007	MAURICIO RODRIGUES VIEIRA	Tecnico de Enfermagem	13001598	A	01/07/20	R\$ 1.665,93	1665,93	220	20	0	0	209,07	0	0	0	R\$ 2.115,00	0	125,5	5	179,57	0	174,286	0	0	0	21,9	19,60	586,3648	R\$ 1.886,51	R\$ 3.022,94
5	2021	00181325	HEVERTON RODRIGUES DE AZEVEDO	Tecnico de Enfermagem	13001598	A	17/01/20	R\$ 1.665,93	1665,93	220	0	0	0	209,07	0	0	0	R\$ 2.095,00	0	0	0	168,53	0	164,475	0	0	0	20,6	18,50	553,3562	R\$ 1.887,41	R\$ 2.833,40
5	2021	00181415	NATALIA GONCALVES DE MOURA	Tecnico de Enfermagem	13001598	A	01/04/20	R\$ 1.665,93	1665,93	220	0	0	0	209,07	0	0	0	R\$ 2.095,00	0	70,1	70,1	179,69	0	174,396	0	0	0	21,8	19,62	586,7362	R\$ 1.887,77	R\$ 2.948,04
5	2021	00180648	ANA PAULA LIMA FARIAS MANSO	Tecnico de Enfermagem	13001598	A	03/05/20	R\$ 1.665,93	1665,93	220	60	0	0	209,07	0	0	0	R\$ 2.155,00	0	0	0	174,45	0	172,172	0	0	0	21,5	19,39	580,0182	R\$ 1.888,45	R\$ 2.928,97
5	2021	00181207	FLAVIA GABRI GOMES	Tecnico de Enfermagem	13001598	A	20/01/20	R\$ 1.665,93	1665,93	220	20	0	0	209,07	0	0	0	R\$ 2.115,00	0	0	0	168,71	0	164,639	0	0	0	20,8	18,52	553,9080	R\$ 1.889,28	R\$ 2.854,13
5	2021	00181211	FABIANA BARBOSA DOS SANTOS BRITO	Tecnico de Enfermagem	13001598	A	17/01/20	R\$ 1.665,93	1665,93	220	100	0	0	209,07	0	0	0	R\$ 2.195,00	0	98,7	98,7	179,93	0	174,608	0	0	0	21,8	19,64	587,4467	R\$ 1.890,17	R\$ 3.077,59
5	2021	00181067	NAIRA REIS DE SOUZA	Tecnico de Enfermagem	13001598	A	05/09/20	R\$ 1.665,93	1665,93	220	0	0	0	209,07	0	0	0	R\$ 2.095,00	0	54,5	54,5	179,99	0	174,663	0	0	0	21,8	19,64	587,6325	R\$ 1.890,80	R\$ 2.933,62
5	2021	00181081	ANDREIA WARCHON SALLES	Tecnico de Enfermagem	13001598	A	21/09/20	R\$ 1.665,93	1665,93	220	20	0	0	209,07	0	0	0	R\$ 2.115,00	0	65,7	65,7	180,02	0	174,686	0	0	0	21,8	19,65	587,7105	R\$ 1.891,06	R\$ 2.964,94
5	2021	00180818	ISABELLE DE MELLO LOPES	Tecnico de Enfermagem	13001598	A	13/05/20	R\$ 1.665,93	1665,93	220	80	0	0	209,07	0	0	0	R\$ 2.175,00	0	0	0	169,08	0	164,967	0	0	0	20,2	18,59	555,0115	R\$ 1.893,01	R\$ 2.915,60
5	2021	00181240	ELAYNE RIBEIRO REZENDE	Tecnico de Enfermagem	13001598	A	07/02/20	R\$ 1.665,93	1665,93	220	80	0	0	209,07	0	0	0	R\$ 2.175,00	0	49,5	49,5	180,27	0	174,910	0	0	0	21,8	19,67	588,4641	R\$ 1.893,61	R\$ 3.009,73
5	2021	00181470	SANDRA REGINA ALVES GAROFOGLI	Tecnico de Enfermagem	13001598	A	05/05/20	R\$ 1.665,93	1443,81	190,67	0	0	0	181,19	0	0	0	R\$ 1.815,67	0	56,05	56,05	146,91	0	145,253	0	0	0	18,1	16,34	488,6875	R\$ 1.893,81	R\$ 2.523,82

Relatório de Acompanhamento Mensal do termo de colaboração 001/2020  
Hospital Municipal Oceânico de Niterói

5	2021	00181047	DANIELLE RIBEIRO PEREIRA WINTER	Tecnico de Enfermagem	13001598	A	15/09/20	R\$ 1.665,93	1665,93	220	80	0	0	209,07	0	0	0	R\$ 2.175,00	0	0	0	169,22	0	0	0	20,64	185,57	555,4098	R\$ 1.894,35	R\$ 2.916,14
5	2021	00181206	IZABELA TELVA FARIAS DE SOUSA	Tecnico de Enfermagem	13001598	A	20/11/20	R\$ 1.665,93	1665,93	220	0	0	0	209,07	0	0	0	R\$ 2.095,00	0	0	0	169,35	0	0	0	20,65	185,58	555,7974	R\$ 1.895,66	R\$ 2.836,65
5	2021	00181380	JACQUELINE ROQUE RIBEIRO	Tecnico de Enfermagem	13001598	A	13/11/20	R\$ 1.665,93	1665,93	220	0	0	0	209,07	0	0	0	R\$ 2.095,00	0	75,5	75,5	180,67	0	0	0	21,11	19,71	589,6511	R\$ 1.897,62	R\$ 2.957,32
5	2021	00181386	LARYSSA BASTOS COSTA	Tecnico de Enfermagem	13001598	A	14/04/21	R\$ 1.665,93	1665,93	220	120	0	0	209,07	0	0	0	R\$ 2.215,00	0	49,5	49,5	180,76	0	0	0	21,92	19,72	589,9391	R\$ 1.898,60	R\$ 3.051,71
5	2021	00181212	JUNIOR GERALDO MARCELINO	Tecnico de Enfermagem	13001598	A	21/11/20	R\$ 1.665,93	1665,93	220	0	0	0	209,07	0	0	0	R\$ 2.095,00	0	0	0	160,71	0	0	0	20,69	18,62	556,8955	R\$ 1.899,38	R\$ 2.838,12
5	2021	00181184	NATALIA ALVARENGA RANGEL	Tecnico de Enfermagem	13001598	A	12/11/20	R\$ 1.665,93	1665,93	220	180	0	0	209,07	0	0	7	R\$ 2.141,73	0	49,5	49,5	180,92	0	0	0	21,94	19,74	590,4208	R\$ 1.900,23	R\$ 2.979,08
5	2021	00181219	ALINE JUREMA PAIXAO DA SILVA SANTOS	Tecnico de Enfermagem	13001598	A	20/11/20	R\$ 1.665,93	1665,93	220	100	0	0	209,07	0	0	0	R\$ 2.195,00	0	71,2	71,2	181,05	0	0	0	21,95	19,75	590,7842	R\$ 1.901,45	R\$ 3.054,53
5	2021	00181259	LUCIANA SANTOS DA CUNHA	Tecnico de Enfermagem	13001598	A	13/12/20	R\$ 1.665,93	1665,93	220	100	0	0	209,07	0	0	0	R\$ 2.195,00	0	55,5	55,5	181,05	0	0	0	21,95	19,75	590,7842	R\$ 1.901,45	R\$ 3.038,83
5	2021	00181435	SUELEN RODRIGUES DA SILVA	Tecnico de Enfermagem	13001598	A	01/04/21	R\$ 1.665,93	1665,93	220	100	0	0	209,07	0	0	0	R\$ 2.195,00	0	79,5	79,5	181,05	0	0	0	21,95	19,75	590,7842	R\$ 1.901,45	R\$ 3.062,83
5	2021	00181440	ALCILENE VIANA DE OLIVEIRA	Tecnico de Enfermagem	13001598	A	01/04/21	R\$ 1.665,93	1665,93	220	100	0	0	209,07	0	0	0	R\$ 2.195,00	0	47,5	47,5	181,05	0	0	0	21,95	19,75	590,7842	R\$ 1.901,45	R\$ 3.030,83
5	2021	00180786	JESSICA REGINA DA SILVA MARQUES	Tecnico de Enfermagem	13001598	A	03/05/20	R\$ 1.665,93	1665,93	220	180	0	0	209,07	0	0	0	R\$ 2.275,00	0	76,7	76,7	181,23	0	0	0	21,97	19,77	591,3413	R\$ 1.903,34	R\$ 3.140,78
5	2021	00180994	KELY AMORIM FREITAS DE ABREU	Tecnico de Enfermagem	13001598	A	01/07/20	R\$ 1.665,93	1665,93	220	180	0	0	209,07	0	0	0	R\$ 2.275,00	0	0	0	170,39	0	0	0	20,77	18,69	558,9088	R\$ 1.906,18	R\$ 3.020,81
5	2021	00180995	LEANDRO DE ABREU ROMERO	Tecnico de Enfermagem	13001598	A	01/07/20	R\$ 1.665,93	1665,93	220	0	0	0	209,07	0	0	0	R\$ 2.095,00	0	0	0	170,46	0	0	0	20,77	18,69	559,1375	R\$ 1.906,96	R\$ 2.841,10
5	2021	00181393	ROBERTA DOS REIS ASSAL	Tecnico de Enfermagem	13001598	A	01/04/21	R\$ 1.665,93	1665,93	220	0	0	0	209,07	0	0	0	R\$ 2.095,00	0	0	0	170,53	0	0	0	20,78	18,70	559,3367	R\$ 1.907,63	R\$ 2.841,37
5	2021	00180990	JESSICA SOUZA CUNHA DA SILVA	Tecnico de Enfermagem	13001598	A	01/07/20	R\$ 1.665,93	1665,93	220	0	0	0	209,07	0	0	0	R\$ 2.095,00	0	0	0	170,6	0	0	0	20,79	18,71	559,5359	R\$ 1.908,30	R\$ 2.841,64

**Relatório de Acompanhamento Mensal do termo de colaboração 001/2020**  
**Hospital Municipal Oceânico de Niterói**

5	2021	00181064	MERIS FERREIRA DE LIMA VIEIRA	Tecnico de Enfermagem	13001598	A	03/09/20	R\$ 1.665,93	1665,93	220	0	0	0	209,07	0	0	0	R\$ 2.095,00	0	0	0	170,65	166,356	0	0	0	2009	187,71	559,6839	R\$ 1.908,80	R\$ 2.841,83
5	2021	00180527	LUISA ALVINA SOARES FELIPE	Tecnico de Enfermagem	13001598	A	06/05/20	R\$ 1.665,93	1665,93	220	80	0	0	209,07	0	0	0	R\$ 2.175,00	0	0	0	170,83	166,521	0	0	0	2008	2018	560,2411	R\$ 1.910,69	R\$ 2.922,58
5	2021	00181108	LEILA CRISTINA QUINTANILHA DE LIMA	Tecnico de Enfermagem	13001598	A	02/10/20	R\$ 1.665,93	1665,93	220	0	0	0	209,07	0	0	0	R\$ 2.095,00	0	54,5	54,5	182,25	176,573	0	0	0	2207	1904	594,055	R\$ 1.912,42	R\$ 2.942,20
5	2021	00180942	ADRIANA DE ARAUJO SANTOS	Tecnico de Enfermagem	13001598	A	01/07/20	R\$ 1.665,93	1665,93	220	0	0	0	209,07	0	0	0	R\$ 2.095,00	0	0	0	171,01	166,681	0	0	0	2004	187,5	560,7794	R\$ 1.912,51	R\$ 2.843,30
5	2021	00181074	BEATRIZ CRISTINA DA CONCEICAO SILVA DA CRUZ	Tecnico de Enfermagem	13001598	A	19/09/20	R\$ 1.665,93	1665,93	220	0	0	0	209,07	0	0	0	R\$ 2.095,00	0	0	0	171,15	166,8	0	0	0	2005	187,6	561,1777	R\$ 1.913,85	R\$ 2.843,83
5	2021	00181952	SHIRLENE MACHADO REZENDE MONTEIRO	Tecnico de Enfermagem	13001598	A	12/11/20	R\$ 1.665,93	1665,93	220	80	0	0	209,07	0	0	0	R\$ 2.175,00	0	79,5	79,5	183,99	177,732	0	10,02	0	2202	199,9	597,9570	R\$ 1.915,14	R\$ 3.052,41
5	2021	00180384	OZEIAS COSTA ARAUJO	TÉCNICO DE ENFERMAGEM NIR	13001598	A	10/04/20	R\$ 1.665,93	1665,93	220	0	0	0	209,07	0	0	0	R\$ 2.095,00	0	0	0	172,05	167,6	0	0	0	2005	188,5	563,8692	R\$ 1.922,95	R\$ 2.847,42
5	2021	00181381	PATRICIA DE MACEDO	Tecnico de Enfermagem	13001598	A	01/04/21	R\$ 1.665,93	1665,93	220	0	0	0	209,07	0	0	0	R\$ 2.095,00	0	0	0	172,05	167,6	0	0	0	2005	188,5	563,8692	R\$ 1.922,95	R\$ 2.847,42
5	2021	00181417	JESSICA SANTOS DOS SANTOS	Tecnico de Enfermagem	13001598	A	10/04/21	R\$ 1.665,93	1665,93	220	0	0	0	209,07	0	0	0	R\$ 2.095,00	0	0	0	172,05	167,6	0	0	0	2005	188,5	563,8692	R\$ 1.922,95	R\$ 2.847,42
5	2021	00181417	RENATA MOURA DUTRA DA SILVA	Tecnico de Enfermagem	13001598	A	01/04/21	R\$ 1.665,93	1665,93	220	0	0	0	209,07	0	0	0	R\$ 2.095,00	0	0	0	172,05	167,6	0	0	0	2005	188,5	563,8692	R\$ 1.922,95	R\$ 2.847,42
5	2021	00181174	ANA MARIA DE OLIVEIRA	Tecnico de Enfermagem	13001598	A	11/11/20	R\$ 1.665,93	1665,93	220	0	0	0	209,07	0	0	0	R\$ 2.095,00	0	71,2	71,2	185,18	178,528	0	10,68	0	2202	200,3	600,6378	R\$ 1.923,25	R\$ 2.967,69
5	2021	00180964	DANIELLE RIBEIRO DE ASSIS	Tecnico de Enfermagem	13001598	A	01/07/20	R\$ 1.665,93	1665,93	220	180	0	0	209,07	0	0	0	R\$ 2.275,00	0	65,7	65,7	183,81	177,616	0	0	0	2202	199,8	597,5695	R\$ 1.923,90	R\$ 3.138,09
5	2021	00180780	FERNANDA PIO MOREIRA	Tecnico de Enfermagem	13001598	A	03/05/20	R\$ 1.665,93	1665,93	220	20	0	0	209,07	0	0	0	R\$ 2.115,00	0	0	0	172,3	167,823	0	0	0	2008	188,8	564,6201	R\$ 1.925,49	R\$ 2.868,42
5	2021	00181385	SABRINA VIEIRA DE AZEVEDO	Tecnico de Enfermagem	13001598	A	15/04/21	R\$ 1.665,93	1665,93	220	120	0	0	209,07	0	0	0	R\$ 2.215,00	0	139,5	139,5	185,79	178,932	0	11,01	0	2207	201,3	601,9970	R\$ 1.927,36	R\$ 3.157,80
5	2021	00181475	HIAGO VIEIRA SOARES	Tecnico de Enfermagem	13001598	A	07/05/21	R\$ 1.665,93	1332,74	176	0	0	0	167,26	0	0	0	R\$ 1.676,00	0	138,8	138,81	134,4	134,08	0	0	0	1606	150,8	451,0954	R\$ 1.932,47	R\$ 2.416,75



Relatório de Acompanhamento Mensal do termo de colaboração 001/2020  
Hospital Municipal Oceânico de Niterói

5	2021	00181433	RAYSSA FERREIRA DA COSTA	Tecnico de Enfermagem	13001598	A	01/04/2021	R\$ 1.665,93	1665,93	220	160	0	0	209,07	0	0	266,55	R\$ 1.988,45	0	70,1	70,1	162,46	0	159,076	0	0	0	19,88	17,89	535,1913	R\$ 1.932,99	R\$ 2.772,70
5	2021	00181404	GEOVANNA DA SILVA TOMAZ	Tecnico de Enfermagem	13001598	A	01/04/2021	R\$ 1.665,93	1665,93	220	140	0	0	209,07	0	0	0	R\$ 2.235,00	0	54,5	54,5	187,09	0	179,799	0	11,73	0	22,47	20,27	604,9119	R\$ 1.936,17	R\$ 3.096,68
5	2021	00180585	LUCAS ISRAEL DO AMARAL BATISTA	Tecnico de Enfermagem	13001598	A	06/05/2020	R\$ 1.665,93	1665,93	220	0	0	0	209,07	0	0	0	R\$ 2.095,00	0	0	0	173,62	0	168,999	0	0	0	21,12	19,02	568,5766	R\$ 1.938,87	R\$ 2.853,70
5	2021	00181212	FABIANA PEREIRA SALOMAO	Tecnico de Enfermagem	13001598	A	03/10/2020	R\$ 1.665,93	1665,93	220	0	0	0	209,07	0	0	0	R\$ 2.095,00	0	0	0	173,82	0	169,176	0	0	0	21,13	19,03	569,1741	R\$ 1.940,89	R\$ 2.854,50
5	2021	00181313	KELLY DE SOUZA VENTURA SILVESTRE	Tecnico de Enfermagem	13001598	A	01/04/2021	R\$ 1.665,93	1665,93	220	20	0	0	209,07	0	0	0	R\$ 2.115,00	0	0	0	173,85	0	169,22	0	0	0	21,15	19,03	569,2522	R\$ 1.941,15	R\$ 2.874,60
5	2021	00181429	CARLOS JONAS RIBEIRO GUERREIRO	Tecnico de Enfermagem	13001598	A	01/04/2021	R\$ 1.665,93	1665,93	220	20	0	0	209,07	0	0	0	R\$ 2.115,00	0	0	0	173,85	0	169,22	0	0	0	21,15	19,03	569,2522	R\$ 1.941,15	R\$ 2.874,60
5	2021	00180546	PAMELA DOS SANTOS MEIRELES	Tecnico de Enfermagem	13001598	A	05/05/2020	R\$ 1.665,93	1665,93	220	0	0	0	209,07	0	0	0	R\$ 2.095,00	0	53,5	53,5	188,61	0	180,816	0	12,56	0	22,36	20,34	608,3328	R\$ 1.946,53	R\$ 2.960,25
5	2021	00180420	FRANCYNE DA SILVA TEIXEIRA	Tecnico de Enfermagem	13001598	A	21/04/2020	R\$ 1.665,93	1665,93	220	0	0	0	209,07	0	0	0	R\$ 2.095,00	0	0	0	174,49	0	169,776	0	0	0	21,22	19,11	571,1928	R\$ 1.947,72	R\$ 2.857,19
5	2021	00181387	HELENA GONCALVES DE SOUZA SANTOS	Tecnico de Enfermagem	13001598	A	01/04/2021	R\$ 1.665,93	1665,93	220	0	0	0	209,07	0	0	0	R\$ 2.095,00	0	164,7	164,7	188,9	0	181,008	0	12,72	0	22,36	20,36	608,9787	R\$ 1.948,48	R\$ 3.072,32
5	2021	00181448	MARCOS SILVA DOS SANTOS	Tecnico de Enfermagem	13001598	A	01/04/2021	R\$ 1.665,93	1665,93	220	0	0	0	209,07	0	0	0	R\$ 2.095,00	0	83,5	83,5	188,9	0	181,008	0	12,72	0	22,36	20,36	608,9787	R\$ 1.948,48	R\$ 2.991,12
5	2021	00180299	THIAGO DO AMARAL	Assistente Administrativo	13001598	A	09/04/2020	R\$ 2.056,00	2056,00	220	0	0	0	0	0	0	0	R\$ 2.276,00	43,6	405,84	841,44	190,51	0	182,08	0	13,61	0	22,76	20,48	612,5854	R\$ 1.948,52	R\$ 3.934,87
5	2021	00180581	IARIMA DE MORAES RAMOS	Assistente Administrativo	13001598	A	05/05/2020	R\$ 2.056,00	2056,00	220	0	0	0	0	0	0	0	R\$ 2.276,00	0	405,84	405,84	190,51	0	182,08	0	13,61	0	22,76	20,48	612,5854	R\$ 1.948,52	R\$ 3.499,27
5	2021	00180982	FLAVIA SILVA DE SOUZA	Tecnico de Enfermagem	13001598	A	01/07/2020	R\$ 1.665,93	1665,93	220	180	0	0	209,07	0	0	0	R\$ 2.275,00	0	0	0	174,63	0	169,901	0	0	0	21,24	19,11	571,6126	R\$ 1.949,14	R\$ 3.037,75
5	2021	00181060	LIVIA CRISTHIANNE NICOLAU DE LIMA	Tecnico de Enfermagem	13001598	A	17/09/2020	R\$ 1.665,93	1665,93	220	200	0	0	209,07	0	0	0	R\$ 2.295,00	0	54,5	54,5	189,08	0	181,127	0	12,82	0	22,36	20,37	609,3798	R\$ 1.949,69	R\$ 3.162,65
5	2021	00180986	HELLEN MARTINS DA SILVA	Tecnico de Enfermagem	13001598	A	01/07/2020	R\$ 1.665,93	1665,93	220	0	0	0	209,07	0	0	0	R\$ 2.095,00	0	0	0	174,84	0	170,088	0	0	0	21,26	19,13	572,2398	R\$ 1.951,26	R\$ 2.858,59

Relatório de Acompanhamento Mensal do termo de colaboração 001/2020  
Hospital Municipal Oceânico de Niterói

5	2021	00181391	NAYRA DE OLIVEIRA DEOLINDO	Tecnico de Enfermagem	13001598	A	01/04/2021	R\$ 1.665,93	1665,93	220	140	0	0	209,07	0	0	0	R\$ 2.235,00	0	65,7	65,7	189,39	0	181,332	0	12,99	0	22,67	20	610,0688	R\$ 1.951,77	R\$ 3.114,77
5	2021	00181942	CRISTIANE MARTINS DA SILVA	Tecnico de Enfermagem	13001598	A	19/08/2020	R\$ 1.665,93	1665,93	220	0	0	0	209,07	0	0	0	R\$ 2.095,00	0	0	0	174,99	0	170,220	0	0	0	21,28	19	572,6866	R\$ 1.952,77	R\$ 2.859,19
5	2021	00181216	NATALIA DA SILVA PAES PESSANHA	Tecnico de Enfermagem	13001598	A	19/11/2020	R\$ 1.665,93	1665,93	220	120	0	0	209,07	0	0	0	R\$ 2.215,00	0	130,5	130,5	189,62	0	181,487	0	13,12	0	22,69	20	610,5909	R\$ 1.953,35	R\$ 3.160,27
5	2021	00181381	JHESSYCKA DOS SANTOS DA COSTA	Tecnico de Enfermagem	13001598	A	20/01/2021	R\$ 1.665,93	1665,93	220	120	0	0	209,07	0	0	0	R\$ 2.215,00	0	110,5	110,5	189,65	0	181,509	0	13,14	0	22,69	20	6663,605	R\$ 1.953,58	R\$ 3.140,37
5	2021	00181094	ROBERTA SANTANA TOSTES	Tecnico de Enfermagem	13001598	R	21/09/2020	R\$ 1.665,93	1665,93	220	0	0	0	0	0	0	0	R\$ 220,00	0	0	0	175,14	0	170,347	0	0	0	21,29	19	573,1118	R\$ 1.954,20	R\$ 984,75
5	2021	00181473	ADRIANA RAMOS MIRANDA	Tecnico de Enfermagem	13001598	A	07/05/2021	R\$ 1.665,93	1332,74	176	0	0	0	167,26	0	0	0	R\$ 1.676,00	0	149,61	149,61	134,34	0	134,08	0	0	0	16,76	15	451,0954	R\$ 1.955,27	R\$ 2.427,55
5	2021	00181395	MARIA JOSE BEZERRA DE MORAIS	Tecnico de Enfermagem	13001598	A	14/04/2021	R\$ 1.665,93	1665,93	220	120	0	0	209,07	0	0	0	R\$ 2.215,00	0	276,5	276,5	190,18	0	181,864	0	13,43	0	22,73	4,59	611,8613	R\$ 1.957,20	R\$ 3.307,95
5	2021	00181003	MARCIA TORREZ DE OLIVEIRA	Tecnico de Enfermagem	13001598	A	01/07/2020	R\$ 1.665,93	1665,93	220	120	0	0	209,07	0	0	7	R\$ 2.081,73	0	73,4	73,4	193,39	0	181,998	0	13,54	0	22,75	20	612,3108	R\$ 1.958,55	R\$ 2.972,19
5	2021	00181329	LUIZ FELIPE SANTOS DE SOUZA	Tecnico de Enfermagem	13001598	A	17/01/2021	R\$ 1.665,93	1665,93	220	180	0	0	209,07	0	0	0	R\$ 2.275,00	0	75,5	75,5	190,39	0	182,0	0	13,54	0	22,75	20	612,3162	R\$ 1.958,57	R\$ 3.167,57
5	2021	00181244	LIDIANA DE SOUZA NEIVA	Tecnico de Enfermagem	13001598	A	08/12/2020	R\$ 1.665,93	1665,93	220	20	0	0	209,07	0	0	0	R\$ 2.115,00	0	154,8	154,8	190,47	0	182,052	0	13,58	0	22,76	20	612,4911	R\$ 1.959,10	R\$ 3.087,10
5	2021	00181099	WILLIAM DE CONCEICAO MOTA	Tecnico de Enfermagem	13001598	A	21/09/2020	R\$ 1.665,93	1665,93	220	20	0	0	209,07	0	0	0	R\$ 2.115,00	0	49,5	49,5	191,3	0	182,608	0	14,04	0	22,83	5,49	614,3617	R\$ 1.964,76	R\$ 2.984,30
5	2021	00181443	JANAINA APARECIDA DO CARMO DAVID	Tecnico de Enfermagem	13001598	A	15/04/2021	R\$ 1.665,93	1665,93	220	120	0	0	209,07	0	0	0	R\$ 2.215,00	0	135,5	135,5	191,45	0	182,708	0	14,13	0	22,84	5,519	614,7009	R\$ 1.965,78	R\$ 3.170,75
5	2021	00181455	ALOANE DA FONTE SANTOS	Tecnico de Enfermagem	13001598	A	04/05/2021	R\$ 1.665,93	1499,34	198	0	0	0	188,16	0	0	0	R\$ 1.885,50	0	66,87	66,87	153,19	0	150,84	0	0	0	18,86	16	507,4823	R\$ 1.966,18	R\$ 2.629,55
5	2021	00181065	MARIA ESTELA DOS SANTOS ESTEVES	Tecnico de Enfermagem	13001598	A	17/09/2020	R\$ 1.665,93	1665,93	220	80	0	0	209,07	0	0	0	R\$ 2.175,00	0	53,5	53,5	191,88	0	182,996	0	14,36	0	22,87	5,87	615,6671	R\$ 1.968,71	R\$ 3.050,04
5	2021	00181066	NATALIA MARIA SILVA CASTRO DINIZ	Tecnico de Enfermagem	13001598	A	17/09/2020	R\$ 1.665,93	1665,93	220	100	0	0	209,07	0	0	0	R\$ 2.195,00	0	0	0	176,58	0	171,631	0	0	0	21,45	19	577,4317	R\$ 1.968,81	R\$ 2.965,51



Relatório de Acompanhamento Mensal do termo de colaboração 001/2020  
Hospital Municipal Oceânico de Niterói

5	2021	00181201	ALICE FERREIRA SANTOS	Tecnico de Enfermagem	13001598	A	20/11/2020	R\$ 1.665,93	1665,93	220	0	0	0	209,07	0	0	0	R\$ 2.095,00	0	0	0	178,73	173,546	0	0	0	21,69	19,52	583,8590	R\$ 1.990,54	R\$ 2.874,09
5	2021	00181472	ELISANGELA FERREIRA MONTEIRO	Tecnico de Enfermagem	13001598	A	06/01/2021	R\$ 1.665,93	1665,93	220	200	0	0	209,07	0	0	0	R\$ 2.295,00	0	75,5	75,5	195,22	185,221	0	16,0	0	23,15	19,83	623,1549	R\$ 1.991,35	R\$ 3.202,02
5	2021	00181444	VIVIANE MESQUITA DA SILVA	Tecnico de Enfermagem	13001598	A	19/04/2021	R\$ 1.665,93	1665,93	220	60	0	0	209,07	0	0	0	R\$ 2.155,00	0	0	0	178,99	173,776	0	0	0	21,72	19,55	584,6503	R\$ 1.993,22	R\$ 2.935,15
5	2021	00181930	AMANDA MOURA DA SILVA	Tecnico de Enfermagem	13001598	A	03/09/2020	R\$ 1.665,93	1665,93	220	200	0	0	209,07	0	0	0	R\$ 2.295,00	0	0	0	179,88	174,567	0	0	0	21,82	19,63	587,3095	R\$ 2.002,21	R\$ 3.078,70
5	2021	00180647	AMANDA SILVA CHAVES	Tecnico de Enfermagem	13001598	R	01/05/2020	R\$ 1.665,93	0	220	106,62	0	0	0	0	0	0	R\$ 326,62	0	0	0	180,39	175,019	0	0	0	21,88	19,69	588,8302	R\$ 2.007,35	R\$ 1.112,35
5	2021	00181045	CARLOS ALEXANDRE TEIXEIRA DE MESQUITA	Tecnico de Enfermagem	13001598	A	17/09/2020	R\$ 1.665,93	1665,93	220	100	0	0	209,07	0	0	0	R\$ 2.195,00	0	0	0	181,05	175,06	0	0	0	21,95	19,75	590,7842	R\$ 2.013,95	R\$ 2.983,33
5	2021	00181359	MILENA MAIA DE OLIVEIRA	Tecnico de Enfermagem	13001598	A	22/01/2021	R\$ 1.665,93	1665,93	220	100	0	0	209,07	0	0	0	R\$ 2.195,00	0	0	0	181,05	175,06	0	0	0	21,95	19,75	590,7842	R\$ 2.013,95	R\$ 2.983,33
5	2021	00181447	RAQUEL MARINA TRAVANCAS GUTIERREZ	Tecnico de Enfermagem	13001598	A	01/04/2021	R\$ 1.665,93	1665,93	220	100	0	0	209,07	0	0	0	R\$ 2.195,00	0	0	0	181,05	175,06	0	0	0	21,95	19,75	590,7842	R\$ 2.013,95	R\$ 2.983,33
5	2021	00181044	FERNANDA DE OLIVEIRA MAGALHAES DA HORA	Tecnico de Enfermagem	13001598	A	01/09/2020	R\$ 1.665,93	1665,93	220	200	0	0	209,07	0	0	0	R\$ 2.295,00	0	128,5	128,5	198,65	187,509	0	18,09	0	23,44	21,09	630,8526	R\$ 2.014,63	R\$ 3.265,30
5	2021	00181066	CARLA GISELE NUNES GOMES TEIXEIRA	AUXILIAR ADMINISTRATIVO - ENGENHARIA CLINICA	13001598	A	03/05/2021	R\$ 1.400,71	1307,33	205,33	0	0	0	0	0	0	0	R\$ 1.512,66	0	272,26	272,26	119,63	121,012	0	0	0	15,13	13,61	407,1324	R\$ 2.015,99	R\$ 2.328,19
5	2021	00181035	SILVIO DE MOURA WERDUN	Tecnico de Enfermagem	13001598	A	15/05/2020	R\$ 1.665,93	1665,93	220	120	0	0	209,07	0	0	0	R\$ 2.215,00	0	210,9	210,9	198,95	187,706	0	18,25	0	23,46	21,11	631,5147	R\$ 2.016,63	R\$ 3.268,58
5	2021	00181028	JACIARA DA CONCEICAO MADRILENA	Tecnico de Enfermagem	13001598	A	01/05/2020	R\$ 1.665,93	1665,93	220	220	0	0	209,07	0	0	0	R\$ 2.315,00	0	75,5	75,5	203,19	190,537	0	20,0	0	23,82	21,43	641,0399	R\$ 2.017,10	R\$ 3.245,90
5	2021	00181158	MARIA SUELY DE SOUZA GONCALVES	Tecnico de Enfermagem	13001598	A	07/11/2020	R\$ 1.665,93	1665,93	220	160	0	0	209,07	0	0	0	R\$ 2.255,00	0	49,5	49,5	199,04	187,766	0	18,03	0	23,47	21,12	631,7165	R\$ 2.017,24	R\$ 3.147,46
5	2021	00181043	FERNANDA DE SOUZA FERREIRA	Tecnico de Enfermagem	13001598	A	03/09/2020	R\$ 1.665,93	1665,93	220	180	0	0	209,07	0	0	0	R\$ 2.275,00	0	132,8	132,8	199,55	188,108	0	18,0	0	23,51	21,16	632,8685	R\$ 2.020,73	R\$ 3.252,29
5	2021	00181166	MAURILIO BARBOSA SILVA	Tecnico de Enfermagem	13001598	A	09/11/2020	R\$ 1.665,93	1665,93	220	200	0	0	209,07	0	0	0	R\$ 2.295,00	0	71,2	71,2	199,88	188,331	0	18,0	0	23,51	21,17	633,6167	R\$ 2.023,00	R\$ 3.211,69

**Relatório de Acompanhamento Mensal do termo de colaboração 001/2020**  
**Hospital Municipal Oceânico de Niterói**

5	2021	00180334	ALAN HIRAM PIMENTEL DOS SANTOS	Tecnico de Enfermagem	13001598	A	13/04/20	R\$ 1.665,93	1665,93	220	20	0	0	209,07	0	0	0	R\$ 2.115,00	0	0	0	182,37	0	0	0	22,08	19,87	594,3343	R\$ 2.025,82	R\$ 2.908,07
5	2021	00180619	CLAUDIA DE FREITAS CRUZ	Tecnico de Enfermagem	13001598	A	12/05/20	R\$ 1.665,93	1665,93	220	200	0	0	209,07	0	0	0	R\$ 2.295,00	0	104,22	104,32	200,00	0	0	0	23,58	21,22	634,5884	R\$ 2.025,93	R\$ 3.245,99
5	2021	00180815	CLEONETE CAMPOS CONCEICAO	Tecnico de Enfermagem	13001598	A	01/05/20	R\$ 1.665,93	1665,93	220	180	0	0	209,07	0	0	7	R\$ 2.141,73	0	79,57	79,55	200,00	0	0	0	23,23	21,08	635,1105	R\$ 2.027,51	R\$ 3.068,72
5	2021	00180843	REBECA SILVA PAULA COSTA	Tecnico de Enfermagem	13001598	A	12/05/20	R\$ 1.665,93	1665,93	220	100	0	0	209,07	0	0	0	R\$ 2.195,00	0	67,97	67,99	200,00	0	0	0	23,26	21,26	635,8937	R\$ 2.029,88	R\$ 3.111,43
5	2021	00180668	JESSICA MACHADO DOS SANTOS SALVADOR	Tecnico de Enfermagem	13001598	A	09/05/20	R\$ 1.665,93	1665,93	220	100	0	0	209,07	0	0	0	R\$ 2.195,00	0	0	0	182,95	0	0	0	22,13	19,91	595,7075	R\$ 2.030,10	R\$ 2.989,81
5	2021	00181280	PALOMA DA SILVA DUARTE	Tecnico de Enfermagem	13001598	A	08/01/20	R\$ 1.665,93	1665,93	220	180	0	0	209,07	0	0	0	R\$ 2.275,00	0	139,55	139,28	201,00	0	0	0	23,16	21,29	636,7523	R\$ 2.032,48	R\$ 3.264,17
5	2021	00181258	LEONARDO DE OLIVEIRA PINTO	Tecnico de Enfermagem	13001598	A	13/12/20	R\$ 1.665,93	1665,93	220	200	0	0	209,07	0	0	0	R\$ 2.295,00	0	0	0	183,37	0	0	0	22,17	19,94	596,5763	R\$ 2.033,15	R\$ 3.091,07
5	2021	00180949	ANNE ALEXANDRE DA SILVA	Tecnico de Enfermagem	13001598	A	01/07/20	R\$ 1.665,93	1665,93	220	100	0	0	209,07	0	0	0	R\$ 2.195,00	0	0	0	183,45	0	0	0	22,17	19,95	596,7620	R\$ 2.033,76	R\$ 2.991,31
5	2021	00180878	VANESSA PEREIRA DA SILVA BARCELLOS	Tecnico de Enfermagem	13001598	A	09/01/20	R\$ 1.665,93	1665,93	220	0	0	0	209,07	0	0	0	R\$ 2.095,00	0	0	0	184,98	0	0	0	22,10	20,33	600,1883	R\$ 2.034,39	R\$ 2.895,89
5	2021	00181380	LUCIANA SARMET PINHEIRO CARDOSO	Tecnico de Enfermagem	13001598	A	01/04/20	R\$ 1.665,93	1665,93	220	20	0	0	209,07	0	0	0	R\$ 2.115,00	0	177,99	177,18	199,00	0	0	0	23,14	21,13	632,0261	R\$ 2.036,55	R\$ 3.136,27
5	2021	00180409	ELIDIA MARIA GOMES FERREIRA	Tecnico de Enfermagem	13001598	A	20/04/20	R\$ 1.665,93	1665,93	220	200	0	0	209,07	0	0	0	R\$ 2.295,00	0	0	0	197,39	0	0	0	23,17	21,39	628,0130	R\$ 2.037,54	R\$ 3.133,01
5	2021	00181285	ELIVIO LEGY VAZ FILHO	Tecnico de Enfermagem	13001598	A	09/01/20	R\$ 1.665,93	1665,93	220	200	0	0	209,07	0	0	0	R\$ 2.295,00	0	79,57	79,52	202,12	0	0	0	23,19	21,35	638,6229	R\$ 2.038,13	R\$ 3.226,67
5	2021	00181338	JESSICA NUNES AZEREDO	Tecnico de Enfermagem	13001598	A	20/01/20	R\$ 1.665,93	1665,93	220	120	0	0	209,07	0	0	0	R\$ 2.215,00	0	0	0	185,69	0	0	0	22,10	20,12	601,7709	R\$ 2.039,18	R\$ 3.018,00
5	2021	00180454	NADIA JOSE LOPES DO NASCIMENTO LOURENCO	Tecnico de Enfermagem	13001598	A	26/04/20	R\$ 1.665,93	1665,93	220	0	0	0	209,07	0	0	0	R\$ 2.095,00	0	0	0	185,78	0	0	0	22,11	20,13	601,9808	R\$ 2.039,81	R\$ 2.898,28
5	2021	00181071	VERONICA DE SOUZA GOMES	Tecnico de Enfermagem	13001598	A	10/09/20	R\$ 1.665,93	1665,93	220	180	0	0	209,07	0	0	0	R\$ 2.275,00	0	0	0	186,17	0	0	0	22,11	20,15	602,8502	R\$ 2.042,44	R\$ 3.079,44





Relatório de Acompanhamento Mensal do termo de colaboração 001/2020  
Hospital Municipal Oceânico de Niterói

5	2021	00181	FERNANDO GOMES DA SILVA	Tecnico de Enfermagem	13001598	A	01/07/20	R\$ 1.665,93	1665,93	220	180	0	0	209,07	0	0	0	0	R\$ 2.275,00	0	71,2	71,2	211,58	0	196,1272	0	25,2	0	24,5	22,06	659,8454	R\$ 2.102,31	R\$ 3.226,70
5	2021	00190	LUCAS MONTEIRO DE AZEVEDO	Tecnico de Enfermagem	13001598	A	21/09/20	R\$ 1.665,93	1665,93	220	200	0	0	209,07	0	0	0	0	R\$ 2.295,00	0	0	0	195,59	0	185,4656	0	16,4	0	23,18	20,86	623,9758	R\$ 2.106,33	R\$ 3.127,63
5	2021	00108	MILENA LIMA DE OLIVEIRA CAMPOS	Tecnico de Enfermagem	13001598	A	01/07/20	R\$ 1.665,93	1665,93	220	200	0	0	209,07	0	0	0	0	R\$ 2.295,00	0	54,5	54,5	208,81	0	194,284	0	0	0	24,29	21,85	653,6442	R\$ 2.107,24	R\$ 3.221,71
5	2021	00123	THAIS FERREIRA DO VALLE	Tecnico de Enfermagem	13001598	A	01/07/20	R\$ 1.665,93	1665,93	220	160	0	0	209,07	0	0	0	0	R\$ 2.255,00	0	0	0	208,1	0	193,808	0	23,28	0	24,23	21,80	652,0427	R\$ 2.110,22	R\$ 3.125,08
5	2021	00104	MARIA SILVANIRA DA SILVA	Tecnico de Enfermagem	13001598	A	01/07/20	R\$ 1.665,93	1665,93	220	200	0	0	209,07	0	0	0	0	R\$ 2.295,00	0	0	0	196,25	0	185,9104	0	16,77	0	23,24	20,91	625,4723	R\$ 2.110,86	R\$ 3.129,62
5	2021	00137	TATIANY CRISTINY COSTA ABREU	Tecnico de Enfermagem	13001598	A	03/05/20	R\$ 1.665,93	1665,93	220	200	0	0	209,07	0	0	0	0	R\$ 2.295,00	0	164,7	164,7	217,34	0	199,9704	0	28,37	0	22,49	22,77	672,7754	R\$ 2.113,07	R\$ 3.357,45
5	2021	00160	LEILA DE CASTRO FARIA	Tecnico de Enfermagem	13001598	A	13/11/20	R\$ 1.665,93	1665,93	220	0	0	0	209,07	0	0	0	0	R\$ 2.095,00	0	49,5	49,5	213,92	0	197,6896	0	26,49	0	24,71	22,22	665,1019	R\$ 2.118,21	R\$ 3.032,00
5	2021	00154	CLAUDIO VINICIUS DE SOUZA BEZERRA	Tecnico de Enfermagem	13001598	A	01/05/20	R\$ 1.665,93	1665,93	220	140	0	0	209,07	0	0	0	0	R\$ 2.235,00	0	0	0	197,92	0	187,0184	0	17,68	0	23,38	21,04	629,2000	R\$ 2.122,13	R\$ 3.074,60
5	2021	00154	VANESSA MAGALHAES BAIA	Tecnico de Enfermagem	13001598	A	09/12/20	R\$ 1.665,93	1665,93	220	200	0	0	209,07	0	0	0	0	R\$ 2.295,00	0	0	0	198,45	0	187,376	0	17,98	0	23,42	21,08	630,4031	R\$ 2.125,77	R\$ 3.136,20
5	2021	00115	NEILZA DA CONCEICAO SANTOS	Tecnico de Enfermagem	13001598	A	13/01/20	R\$ 1.665,93	1665,93	220	200	0	0	209,07	0	0	0	0	R\$ 2.295,00	0	164,7	164,7	215,08	0	198,46	0	27,12	0	24,81	22,32	667,6938	R\$ 2.126,05	R\$ 3.350,66
5	2021	00126	VANESSA LAU DOS SANTOS	Tecnico de Enfermagem	13001598	A	01/07/20	R\$ 1.665,93	1665,93	220	20	0	0	209,07	0	0	0	0	R\$ 2.115,00	0	0	0	211,41	0	196,016	0	25,1	0	24,52	22,05	659,4713	R\$ 2.128,69	R\$ 2.994,99
5	2021	00129	FABRICIO DE LUCAS SANTOS	Tecnico de Enfermagem	13001598	A	05/10/20	R\$ 1.665,93	1665,93	220	200	0	0	209,07	0	0	0	0	R\$ 2.295,00	0	59,5	59,5	215,54	0	198,7712	0	27,38	0	24,85	22,36	668,7408	R\$ 2.129,22	R\$ 3.246,86
5	2021	00114	MAYARA DE SOUZA BATISTA	Assistente Administrativo	13001598	V	08/10/20	R\$ 2.056,00	2056,00	220	0	0	0	0	0	0	0	0	R\$ 2.276,00	0	150,24	150,24	218,26	0	200,584	0	28,87	0	25,07	22,56	674,8397	R\$ 2.136,81	R\$ 3.326,73
5	2021	00164	LEONARDO DUTRA BRAGA	Tecnico de Enfermagem	13001598	A	22/01/20	R\$ 1.665,93	1665,93	220	100	0	0	209,07	0	0	0	0	R\$ 2.195,00	0	0	0	201,21	0	189,216	0	19,49	0	23,65	21,28	636,5935	R\$ 2.144,50	R\$ 3.044,46
5	2021	00106	GABRIEL DA COSTA CARVALHO	Tecnico de Enfermagem	13001598	A	11/01/20	R\$ 1.665,93	1665,93	220	200	0	0	209,07	0	0	0	0	R\$ 2.295,00	0	0	0	201,52	0	189,42	0	19,66	0	23,68	21,31	637,2799	R\$ 2.146,57	R\$ 3.145,38





Relatório de Acompanhamento Mensal do termo de colaboração 001/2020  
Hospital Municipal Oceânico de Niterói

5	2021	00181493	VALESCA PEREIRA	Copeiro	13001598	A	13/05/2021	R\$ 1.260,64	756,38	132	0	0	0	0	0	0	0	0	0	R\$ 888,38	521,62	521,62	66,62	71,0704	0	0	0	8,88	79,95	239,1074	R\$ 2.193,88	R\$ 1.729,06	
5	2021	00181269	MANUEL MESSIAS LIMA DE MORAIS	Tecnico de Enfermagem	13001598	A	06/01/2021	R\$ 1.665,93	166,59	220	200	0	0	209,07	0	0	0	0	0	R\$ 2.295,00	0	0	209,08	194,4616	0	23,82	0	24,31	21,87	654,2417	R\$ 2.197,87	R\$ 3.168,01	
5	2021	00180594	DOUGLAS ANTUNES DE SOUZA	Tecnico de Enfermagem	13001598	A	07/05/2020	R\$ 1.665,93	166,59	220	200	0	0	209,07	0	0	0	0	0	R\$ 2.295,00	0	0	209,08	194,5728	0	23,91	0	24,22	21,99	654,6158	R\$ 2.199,00	R\$ 3.168,51	
5	2021	00180996	LEONARDO DUARTE CARNEIRO	Tecnico de Enfermagem	13001598	A	01/07/2020	R\$ 1.665,93	166,59	220	200	0	0	209,07	0	0	0	0	0	R\$ 2.295,00	0	0	210,021	195,2168	0	24,45	0	24,96	21,7825	R\$ 2.205,55	R\$ 3.171,40		
5	2021	00181142	FRANCINETE SILVA DOS SANTOS	Tecnico de Enfermagem	13001598	A	03/10/2020	R\$ 1.665,93	166,59	220	200	0	0	209,07	0	0	0	0	0	R\$ 2.295,00	0	62,4	62,4	227,11	206,4784	0	33,74	0	25,18	23,22	694,6707	R\$ 2.207,63	R\$ 3.284,36
5	2021	00180817	THUANE CALDAS DO COUTO	Tecnico de Enfermagem	13001598	A	01/05/2020	R\$ 1.665,93	166,59	220	100	0	0	209,07	0	0	0	0	0	R\$ 2.195,00	0	75,5	75,5	227,61	206,8144	0	34,01	0	25,85	23,26	695,8011	R\$ 2.211,06	R\$ 3.198,96
5	2021	00181204	TAYMAN DA COSTA MACHADO	Tecnico de Enfermagem	13001598	A	02/12/2020	R\$ 1.665,93	166,59	220	20	0	0	209,07	0	0	0	0	0	R\$ 2.115,00	0	0	211,12	195,824	0	24,95	0	24,8	22,03	658,8253	R\$ 2.211,73	R\$ 2.994,13	
5	2021	00181327	TABATHA DE SOUZA VASCONCELOS	Tecnico de Enfermagem	13001598	A	20/01/2021	R\$ 1.665,93	166,59	220	180	0	0	209,07	0	0	0	0	0	R\$ 2.275,00	0	54,5	54,5	227,74	206,9	0	34,08	0	25,86	23,27	696,0891	R\$ 2.211,93	R\$ 3.258,35
5	2021	00181422	DAYSE MARA MARTINS RAPOSO	Tecnico de Enfermagem	13001598	A	01/04/2021	R\$ 1.665,93	166,59	220	240	0	0	209,07	0	0	0	13,32	7	R\$ 2.201,73	0	55,5	55,5	228,42	207,3528	0	34,46	0	25,92	23,32	697,6125	R\$ 2.216,53	R\$ 3.188,11
5	2021	00181317	MARINETE PINHEIRO DO NASCIMENTO CASTRO	Tecnico de Enfermagem	13001598	A	15/01/2021	R\$ 1.665,93	166,59	220	200	0	0	209,07	0	0	0	0	0	R\$ 2.295,00	0	0	211,88	196,328	0	25,36	0	24,47	22,08	660,5210	R\$ 2.216,86	R\$ 3.176,39	
5	2021	00181360	JONATHAN STYFFER BASTOS RAMOS	Tecnico de Enfermagem	13001598	A	20/01/2021	R\$ 1.665,93	166,59	220	200	0	0	209,07	0	0	0	0	0	R\$ 2.295,00	0	0	212,21	196,5496	0	25,54	0	24,77	22,11	661,2665	R\$ 2.219,12	R\$ 3.177,39	
5	2021	00181481	FERNANDA VIANNA DOS SANTOS	Analista de RH I	13001598	A	12/05/2021	R\$ 3.086,66	195,48	139,33	0	0	0	0	0	0	0	0	0	R\$ 2.094,21	43,56	41,58	171,97	167,5368	0	0	0	20,94	18,84	563,6566	R\$ 2.219,12	R\$ 3.323,53	
5	2021	00180574	ELIDA CARVALHO DUARTE DE OLIVEIRA DA SILVA	Tecnico de Enfermagem	13001598	A	03/05/2020	R\$ 1.665,93	166,59	220	140	0	0	209,07	0	0	0	0	0	R\$ 2.235,00	0	176,8	176,8	229,28	207,9264	0	34,93	0	25,99	23,39	699,5423	R\$ 2.222,37	R\$ 3.345,26
5	2021	00181321	LUIZ MATHEUS DE OLIVEIRA MACEO DA SILVA	Tecnico de Enfermagem CCIH	13001598	A	14/01/2021	R\$ 2.221,24	222,12	220	0	0	0	209,07	0	0	0	0	0	R\$ 2.650,31	0	202,78	202,78	235,42	212,0248	0	38,31	0	26,85	23,3309	R\$ 2.230,76	R\$ 3.804,94	
5	2021	00181492	RENAN DOS SANTOS MARINHO	TECNICO ENGENHARIA CLINICA I	13001598	A	01/05/2021	R\$ 2.261,33	226,13	220	0	0	0	0	0	0	0	0	0	R\$ 2.481,33	0	0	215,15	198,5064	0	27,16	0	24,83	22,33	667,8499	R\$ 2.239,02	R\$ 3.372,50	

**Relatório de Acompanhamento Mensal do termo de colaboração 001/2020**  
**Hospital Municipal Oceânico de Niterói**

5	2021	00181487	LEONARDO DAVID BARBOZA	Enfermeiro	13001598	A	15/05/2021	R\$ 3.158,96	1684,78	117,33	0	0	0	555,22	0	0	0	R\$ 2.357,33	0	22,68	22,68	200,27	188,5864	0	18,97	0	23,57	21,21	634,4753695	R\$ 2.241,77	R\$ 3.226,65
5	2021	00181161	KHELLRYE SALERMO BERNARDO	Tecnico de Enfermagem	13001598	A	09/11/2020	R\$ 1.665,93	1665,93	220	180	0	0	209,07	0	0	0	R\$ 2.275,00	0	49,5	49,5	232,38	209,9936	0	36,64	0	26,25	23,62	706,497218	R\$ 2.243,40	R\$ 3.267,24
5	2021	00180538	ELAINE OLIVEIRA JOVIANO	Assistente Administrativo	13001598	A	11/05/2020	R\$ 2.056,00	2056,00	220	0	0	0	0	0	0	0	R\$ 2.276,00	0	0	0	215,21	198,5488	0	12,97	0	24,82	22,33	667,992619	R\$ 2.253,68	R\$ 3.167,36
5	2021	00181489	MICHELE RIBEIRO ARAUJO	Fisioterapeuta	13001598	A	14/05/2021	R\$ 3.158,96	1790,00	124,67	0	0	0	589,92	0	0	0	R\$ 2.504,67	0	0	0	217,95	200,3736	0	28,7	0	25,05	22,54	674,1319305	R\$ 2.258,02	R\$ 3.404,22
5	2021	00181967	LUANA DOS SANTOS SOUZA	Tecnico de Enfermagem	13001598	A	01/01/2021	R\$ 1.665,93	1665,93	220	180	0	0	209,07	0	0	0	R\$ 2.275,00	0	0	0	218,24	200,5696	0	28,86	0	25,07	22,56	674,791348	R\$ 2.260,02	R\$ 3.175,43
5	2021	00180987	HUALLACE TEIXEIRA SOARES	Tecnico de Enfermagem	13001598	A	01/07/2020	R\$ 1.665,93	1665,93	220	140	0	0	209,07	0	0	0	R\$ 2.235,00	0	0	0	214,41	198,0136	0	0	0	24,75	22,27	666,1920055	R\$ 2.260,76	R\$ 3.123,95
5	2021	00181399	THAMIRYS CRISTINE FONSECA DE ASSIS	Tecnico de Enfermagem	13001598	A	01/04/2021	R\$ 1.665,93	1665,93	220	220	0	0	209,07	0	0	0	R\$ 2.315,00	0	75,5	75,5	237,08	213,1264	0	39,22	0	26,64	23,97	717,037132	R\$ 2.275,28	R\$ 3.347,31
5	2021	00180914	UBIRATAN JOSE CONCEICAO	Técnico de Enfermag em Apoio	13001598	A	01/06/2020	R\$ 2.221,24	2221,24	220	0	0	0	278,76	0	0	0	R\$ 2.720,00	0	379,2	379,2	243,79	217,6	0	42,91	0	27,2	24,48	732,088	R\$ 2.283,30	R\$ 4.076,09
5	2021	00181093	VICTOR DA CONCEICAO SILVA PASSARELI	Tecnico de Enfermagem	13001598	A	01/04/2021	R\$ 1.665,93	1665,93	220	180	0	0	209,07	0	0	0	R\$ 2.275,00	0	139,5	139,5	239,44	214,7024	0	40,52	0	26,84	24,15	722,339387	R\$ 2.291,32	R\$ 3.378,38
5	2021	00180602	MARIANA TINOCO NUNES	Tecnico de Enfermagem	13001598	A	03/05/2020	R\$ 1.665,93	1665,93	220	80	0	0	209,07	0	0	0	R\$ 2.175,00	0	78,9	78,9	242,16	216,512	0	42,01	0	27,06	24,35	728,42756	R\$ 2.309,73	R\$ 3.225,90
5	2021	00181462	HULLY MOTA DE MEDEIROS	Tecnico de Enfermagem	13001598	A	01/05/2021	R\$ 1.665,93	1665,93	220	0	0	0	209,07	0	0	0	R\$ 2.095,00	0	164,7	164,7	172,05	167,6	0	0	0	20,9	18,85	563,86925	R\$ 2.339,65	R\$ 3.012,12
5	2021	00181411	JOSEANE FRANCISCA DE ARAUJO	Tecnico de Enfermagem	13001598	A	01/04/2021	R\$ 1.665,93	1665,93	220	20	0	0	209,07	0	0	0	R\$ 2.115,00	0	139,5	139,5	187,57	180,12	0	0	0	22,52	20,26	605,991225	R\$ 2.342,93	R\$ 3.063,13
5	2021	00180662	TATIELLE DE SOUZA ARAUJO	Tecnico de Enfermagem	13001598	A	02/05/2020	R\$ 1.665,93	1665,93	220	100	0	0	209,07	0	0	0	R\$ 2.195,00	0	47,5	47,5	248,79	220,9328	0	45,66	0	27,62	24,85	743,300789	R\$ 2.354,71	R\$ 3.234,35
5	2021	00181097	THAYNA RANGEL PESSANHA DOS SANTOS	Tecnico de Enfermagem	13001598	A	21/09/2020	R\$ 1.665,93	1665,93	220	120	0	0	209,07	0	0	0	R\$ 2.215,00	0	108,5	108,5	249,1	221,1416	0	45,83	0	27,64	24,87	744,0032705	R\$ 2.356,84	R\$ 3.316,28
5	2021	00181010	PATRICIA LUCINDA DOS SANTOS WENCESLAO	TÉCNICO DE ENFERMAGEM NIR	13001598	A	01/07/2020	R\$ 1.665,93	1665,93	220	100	0	0	209,07	0	0	0	R\$ 2.195,00	0	0	0	232,04	209,768	0	22,23	0	26,2	23,59	705,738215	R\$ 2.367,83	R\$ 3.136,73

Relatório de Acompanhamento Mensal do termo de colaboração 001/2020  
Hospital Municipal Oceânico de Niterói

5	2021	00181484	GIOVANA RODRIGUES DOS SANTOS	Enfermeiro	13001598	A	13/05/2021	R\$ 3.158,96	1895,38	132	0	0	0	624,62	0	0	0	R\$ 2.652,00	0	0	0	235,63	0	212,16	0	38,42	0	26,58	238,68	713,7858	R\$ 2.377,95	R\$ 3.604,47
5	2021	00181488	ALINE BRANDAO DE CARVALHO	Fisioterapeuta	13001598	A	13/05/2021	R\$ 3.158,96	1895,38	132	0	0	0	624,62	0	0	0	R\$ 2.652,00	0	0	0	235,63	0	212,16	0	38,42	0	26,58	238,68	713,7858	R\$ 2.377,95	R\$ 3.604,47
5	2021	00180844	LUCELIA GREGORIO SILVA	Tecnico de Enfermagem	13001598	A	02/05/2020	R\$ 1.665,93	1665,93	220	100	0	0	209,07	0	0	0	R\$ 2.195,00	0	75,5	75,5	253,78	0	224,2648	0	48,41	0	28,33	259,2	754,5108865	R\$ 2.388,62	R\$ 3.277,30
5	2021	00181465	SERGIO DE FREITAS SALLES DE AZEREDO	TECNICO ENGENHARIA CLINICA I	13001598	A	04/05/2021	R\$ 2.261,33	2035,2	198	0	0	0	0	0	0	0	R\$ 2.233,20	0	111,69	111,69	185,37	0	178,656	0	10,78	0	22,39	200,9	601,06578	R\$ 2.399,24	R\$ 3.146,95
5	2021	00181041	ALINE CONCEICAO GUIMARAES BARBOSA	Tecnico de Enfermagem	13001598	A	01/09/2020	R\$ 1.665,93	1665,93	220	0	0	0	209,07	0	0	0	R\$ 2.095,00	0	49,5	49,5	257,4	0	226,6744	0	36,18	0	28,35	25845	762,6176845	R\$ 2.427,35	R\$ 3.162,12
5	2021	00181437	TATIANA DOS SANTOS RIBEIRO	Tecnico de Enfermagem	13001598	A	01/04/2021	R\$ 1.665,93	1665,93	220	140	0	0	209,07	0	0	0	R\$ 2.235,00	0	77,5	77,5	259,65	0	228,1752	0	51,64	0	28,52	256,7	767,6669385	R\$ 2.428,40	R\$ 3.336,87
5	2021	00181318	ROSANA BEZERRA DE MELLO	Tecnico de Enfermagem	13001598	A	13/01/2021	R\$ 1.665,93	1665,93	220	100	0	0	209,07	0	0	0	R\$ 2.195,00	0	0	0	244,13	0	217,8312	0	43,1	0	27,23	245,06	732,8658435	R\$ 2.435,66	R\$ 3.172,93
5	2021	00181130	ROSILENE FELIX DA SILVA	Tecnico de Enfermagem	13001598	A	05/10/2020	R\$ 1.665,93	1665,93	220	180	0	0	209,07	0	0	0	R\$ 2.275,00	0	54,5	54,5	261,63	0	229,496	0	52,73	0	28,69	258,1	772,110605	R\$ 2.441,84	R\$ 3.359,80
5	2021	00181400	ANA PAULA SOUZA DA SILVA REIS	Tecnico de Enfermagem	13001598	A	01/04/2021	R\$ 1.665,93	1665,93	220	200	0	0	209,07	0	0	0	R\$ 2.295,00	0	53,5	53,5	262,05	0	229,7768	0	52,96	0	28,78	258,5	773,0553215	R\$ 2.444,70	R\$ 3.380,06
5	2021	00180993	JULIANA SILVA NUNES	Tecnico de Enfermagem	13001598	A	01/07/2020	R\$ 1.665,93	1665,93	220	40	0	0	209,07	0	0	0	R\$ 2.135,00	0	54,5	54,5	262,13	0	229,8288	0	53,0	0	28,73	258,5	773,230269	R\$ 2.445,23	R\$ 3.221,29
5	2021	00181075	TATIANA FLORIANO DA SILVA	Tecnico de Enfermagem	13001598	A	21/09/2020	R\$ 1.665,93	1665,93	220	200	0	0	209,07	0	0	0	R\$ 2.295,00	0	103,1	103,1	263,33	0	230,6296	0	53,66	0	28,83	259,4	775,9244605	R\$ 2.453,38	R\$ 3.433,48
5	2021	00181446	CRISTIANE MENDONCA DAS FLORES MENEZES	Tecnico de Enfermagem	13001598	A	01/05/2021	R\$ 1.665,93	1665,93	220	0	0	0	209,07	0	0	0	R\$ 2.095,00	0	72,3	72,3	0	0	181,008	0	26,89	0	22,63	203,6	608,97879	R\$ 2.476,01	R\$ 2.979,92
5	2021	00181030	VICTOR HUGO GOMES FERRAZ	Tecnico de Enfermagem	13001598	A	01/07/2020	R\$ 1.665,93	1665,93	220	120	0	0	209,07	0	0	0	R\$ 2.215,00	0	0	0	251,19	0	222,5328	0	46,98	0	27,82	250,3	748,683789	R\$ 2.483,49	R\$ 3.214,03
5	2021	00180963	DANIELE DIAS DA SILVA	Tecnico de Enfermagem	13001598	A	01/07/2020	R\$ 1.665,93	1665,93	220	240	0	0	209,07	0	0	0	R\$ 2.335,00	0	0	0	266,55	0	232,7768	0	55,43	0	29,1	261,8	783,1484465	R\$ 2.506,73	R\$ 3.380,03
5	2021	00180539	LUDMILLA MARIA DE SOUZA DOS SANTOS	Tecnico de Enfermagem	13001598	A	06/05/2020	R\$ 1.665,93	1665,93	220	160	0	0	209,07	0	0	0	R\$ 2.255,00	0	54,5	54,5	271,33	0	235,9648	0	58,06	0	29,5	265,4	793,874074	R\$ 2.507,67	R\$ 3.368,83



Relatório de Acompanhamento Mensal do termo de colaboração 001/2020  
Hospital Municipal Oceânico de Niterói

5	2021	00180397	CAMILA REIS WERMELINGER DE CASTRO	Técnico de Enfermag em Apoio	13001598	A	20/4/20	R\$ 2.221,24	2221,24	220	0	0	0	278,76	0	0	0	R\$ 2.720,00	0	0	0	272,87	0	236,9912	0	58,91	0	29,62	266,62	797,3272685	R\$ 2.630,61	R\$ 3.783,94
5	2021	00180806	LUCASS DA SILVA MACEDO	Tecnico de Enfermagem	13001598	A	02/5/20	R\$ 1.665,93	1665,93	220	120	0	0	209,07	0	0	0	R\$ 2.215,00	0	47,5	47,5	290,78	0	248,9272	0	68,76	0	31,12	280,0485	837,4844485	R\$ 2.639,55	R\$ 3.380,03
5	2021	00181452	JAQUELINE DA SILVA ANANIAS	Tecnico de Enfermagem	13001598	A	01/5/20	R\$ 1.665,93	1665,93	220	0	0	0	209,07	0	0	0	R\$ 2.095,00	0	304,4	304,4	134,27	0	167,6	0	0	0	20,95	185,55	563,86925	R\$ 2.644,13	R\$ 3.151,82
5	2021	001813	VERALUCIA MARCOLINO DA SILVA	Tecnico de Enfermagem	13001598	A	15/1/20	R\$ 1.665,93	1665,93	220	140	0	0	209,07	0	0	0	R\$ 2.235,00	0	0	0	286,89	0	246,3368	0	66,62	0	30,79	277,17693	828,715	R\$ 2.644,70	R\$ 3.340,90
5	2021	001806	CATIA CILENE COUTINHO DE SOUZA	Tecnico de Enfermagem	13001598	A	09/5/20	R\$ 1.665,93	1665,93	220	80	0	0	209,07	0	0	0	R\$ 2.175,00	0	0	0	275,29	0	238,6048	0	60,24	0	29,83	268,424	802,756024	R\$ 2.647,03	R\$ 3.246,19
5	2021	00181428	LARISSA MARCELA COSTA RIBEIRO CUNHA	Tecnico de Enfermagem	13001598	A	01/4/20	R\$ 1.665,93	1665,93	220	140	0	0	209,07	0	0	0	R\$ 2.235,00	0	121,5	121,5	292,54	0	250,1048	0	70,26	0	31,26	281,3365	841,4463365	R\$ 2.651,01	R\$ 3.479,31
5	2021	00180977	FERNANDA CASTRO DE ALMEIDA	Tecnico de Enfermagem	13001598	A	01/7/20	R\$ 1.665,93	1665,93	220	160	0	0	209,07	0	0	0	R\$ 2.255,00	0	49,5	49,5	293,14	0	250,4984	0	70,91	0	31,31	281,81545	842,7705545	R\$ 2.654,68	R\$ 3.429,08
5	2021	00028249	LUZIA LOPES MONTE	Assistente Administrativo II	13001995	A	11/8/20	R\$ 2.698,93	2698,93	0	0	0	0	0	0	500	0	R\$ 3.198,93	435,6	270,6	706,26	301,26	0	255,9144	0	46,08	0	31,99	287,9095	860,992095	R\$ 2.689,65	R\$ 5.054,08
5	2021	00181053	GILDA DE MENEZES	Tecnico de Enfermagem	13001598	A	01/9/20	R\$ 1.665,93	1665,93	220	140	0	0	209,07	0	0	0	R\$ 2.235,00	0	49,5	49,5	300,54	0	255,436	0	79,06	0	31,93	287,33824925	859,925	R\$ 2.700,85	R\$ 3.431,25
5	2021	00181124	CHRYSLAINE SOUZA FERREIRA	Tecnico de Enfermagem	13001598	A	16/0/20	R\$ 1.665,93	1665,93	220	100	0	0	209,07	0	0	0	R\$ 2.195,00	0	139,5	139,5	314,07	0	264,4536	0	93,94	0	33,06	297,51805	889,7210805	R\$ 2.701,88	R\$ 3.521,73
5	2021	00180300	ARIANE DOS SANTOS DE SOUZA REZENDE	Analista de Pessoal I	13001598	A	09/4/20	R\$ 3.086,66	3086,66	220	0	0	0	0	0	0	0	R\$ 3.306,66	435,6	344	779,6	314,21	0	264,5328	0	94,06	0	33,07	297,639	889,987539	R\$ 2.713,19	R\$ 5.273,85
5	2021	00180301	PAMELA KARINE ALCANTARA PEREIRA	Analista de Pessoal I	13001598	A	09/4/20	R\$ 3.086,66	3086,66	220	0	0	0	0	0	0	0	R\$ 3.306,66	435,6	344	779,6	314,21	0	264,5328	0	94,06	0	33,07	297,639	889,987539	R\$ 2.713,19	R\$ 5.273,85
5	2021	00180455	RAFAEL ALMEIDA DA SILVA MARTINS	Analista Administrativo	13001598	A	05/4/20	R\$ 3.086,66	3086,66	220	0	0	0	0	0	0	0	R\$ 3.306,66	435,6	228,5	664,1	314,21	0	264,5328	0	94,06	0	33,07	297,639	889,987539	R\$ 2.713,19	R\$ 5.158,35
5	2021	00180941	GEYSON FERREIRA SILVA	TECNICO EM SEGURANCA DO TRABALHO	13001598	D	03/7/20	R\$ 2.800,80	2800,80	220	0	0	0	0	0	0	0	R\$ 3.020,80	0	235,15	235,15	313,07	0	263,7904	0	92,84	0	32,97	296,648927	887,4272342	R\$ 2.723,42	R\$ 4.440,20
5	2021	00181383	ALICE DE ARAUJO CESAR	Tecnico de Enfermagem	13001598	A	01/4/20	R\$ 1.665,93	1665,93	220	140	0	0	209,07	0	0	0	R\$ 2.235,00	0	0	0	286,15	0	245,84	0	51,99	0	30,73	276,50979	827,09795	R\$ 2.734,86	R\$ 3.338,67

Relatório de Acompanhamento Mensal do termo de colaboração 001/2020  
Hospital Municipal Oceânico de Niterói

5	2021	00181480	LILIAN VALE DE ALMEIDA	Enfermeiro NIR	13001598	A	10/05/2021	R\$ 3.158,96	2211,27	154	0	0	0	728,73	0	0	0	R\$ 3.094,00	0	0	0	288,67	247,52	0	67,59	0	30,9	27,84	832,7501	R\$ 2.737,74	R\$ 4.205,21
5	2021	00181366	PEDRO FELIPE CONFORTE ELIAS	ANALISTA DE COMUNICAÇÃO	13001598	A	01/02/2021	R\$ 3.086,66	3086,66	220	0	0	0	0	0	0	0	R\$ 3.306,66	435,6	0	435,6	321,12	268,484	0	0,43	0	33,56	30,20	903,2808	R\$ 2.764,40	R\$ 4.947,58
5	2021	00180358	JOICE BARRETO DE ARAUJO	Analista Administrativo	13001598	A	08/04/2020	R\$ 3.086,66	3086,66	220	0	0	0	0	0	0	0	R\$ 3.306,66	0	344	344	325,39	270,922	0	4,37	0	33,87	30,9	911,4845	R\$ 2.771,57	R\$ 4.866,93
5	2021	00181037	JHENYFER ALVES DE SOUZA	Assistente Administrativo	13001598	A	14/08/2020	R\$ 2.056,00	2056,00	220	0	0	0	433,93	0	0	0	R\$ 2.709,93	435,6	0	435,6	295,53	252,094	0	73,54	0	31,528	28,1400	848,1400	R\$ 2.782,11	R\$ 4.277,27
5	2021	00180845	FABIANA DINIZ LACERDA	Analista de Pessoal I	13001598	A	25/05/2020	R\$ 3.086,66	3086,66	220	0	0	0	0	0	0	0	R\$ 3.306,66	435,6	0	435,6	327,6	272,188	0	6,41	0	34,02	30,62	915,7425	R\$ 2.798,24	R\$ 4.964,21
5	2021	00180822	ANDREZA DE SOUZA FACCE	Secretaria de Diretoria	13001598	A	11/05/2020	R\$ 3.086,66	3086,66	220	0	0	0	0	0	0	0	R\$ 3.306,66	435,6	165,5	601,9	330,0	274,070	0	9,44	0	34,26	8,30	0756,02	R\$ 2.800,34	R\$ 5.138,17
5	2021	00180970	EDUARDA DE ALENCAR RIBEIRO	Tecnico de Enfermagem	13001598	A	01/07/2020	R\$ 1.665,93	1665,93	220	80	0	0	209,07	0	0	0	R\$ 2.175,00	0	0	0	299,06	254,448	0	77,43	0	31,86	28,62	856,0584	R\$ 2.804,11	R\$ 3.317,32
5	2021	00019447	THIAGO LIMA DE OLIVEIRA	Analista Administrativo I	13001995	A	02/01/2017	R\$ 3.197,64	3197,64	0	0	0	0	0	0	0	0	R\$ 3.197,64	435,6	0	435,6	301,1	255,811	0	79,68	0	31,98	28,77	860,6448	R\$ 2.816,86	R\$ 4.781,67
5	2021	00180928	JESSICA DA SILVA SANTOS ROCHA	Enfermeiro NIR	13001598	E	01/07/2020	R\$ 3.158,96	0	0	0	0	0	0	0	0	0	R\$ -	0	0	0	301,45	256,044	0	80,06	0	32,08	28,80	861,4280	R\$ 2.819,04	R\$ 1.149,48
5	2021	00180371	SUELLEN COELHO DE OLIVEIRA	Farmacêutico	13001598	E	14/04/2020	R\$ 3.158,96	0	0	0	0	0	0	0	0	0	R\$ -	0	0	0	302,92	257,020	0	81,67	0	32,13	28,91	864,7143	R\$ 2.828,17	R\$ 1.153,86
5	2021	00181301	SARAH RAMOS VALADARES SANTOS	Tecnico de Enfermagem	13001598	A	11/01/2021	R\$ 1.665,93	1665,93	220	80	0	0	209,07	0	0	0	R\$ 2.175,00	0	98,7	98,7	323,38	269,774	0	10,25	0	33,72	30,34	907,6222	R\$ 2.833,78	R\$ 3.484,81
5	2021	00181490	WELLINGTON DO NASCIMENTO GOMES	TECNICO ENGENHARIA CLINICA I	13001598	A	01/05/2021	R\$ 2.261,33	2261,33	220	0	0	0	0	0	0	0	R\$ 2.481,33	242,32	242,32	215,15	198,506	0	27,16	0	24,81	22,33	667,8499	R\$ 2.859,34	R\$ 3.614,82	
5	2021	00181436	LEANDRO BENEVIDES ALVES	Tecnico de Enfermagem	13001598	A	01/04/2021	R\$ 1.665,93	1665,93	220	220	0	0	209,07	0	0	7	R\$ 2.181,73	0	49,5	49,5	331,26	274,275	0	9,77	0	34,88	30,86	922,7646	R\$ 2.874,91	R\$ 3.462,55
5	2021	00180717	TAINA DO PATROCINIO MACHADO ALMEIDA	Enfermeiro	13001598	E	10/05/2020	R\$ 3.158,96	0	0	0	0	0	0	0	0	0	R\$ -	0	0	0	311,75	262,911	0	91,39	0	32,86	29,57	884,5318	R\$ 2.883,25	R\$ 1.180,30
5	2021	00180465	SILVANA DA SILVA SOUSA	Analista Administrativo	13001598	A	15/04/2020	R\$ 3.086,00	3086,00	220	0	0	0	0	0	0	0	R\$ 3.306,00	435,6	0	435,6	314,11	264,48	0	93,98	0	33,06	29,75	889,8099	R\$ 2.897,91	R\$ 4.928,95

Relatório de Acompanhamento Mensal do termo de colaboração 001/2020  
Hospital Municipal Oceânico de Niterói

5	2021	00181972	BRIDA BEATRIZ REZENDE SILVA	Analista de RH I	13001598	A	04/01/2021	R\$ 3.086,66	3086,66	220	0	0	0	0	0	0	0	0	0	R\$ 3.306,66	435,66	0	435,21	314,00	264,5328	94,06	0	33,07	29,76	889,987539	R\$ 2.898,39	R\$ 4.929,85
5	2021	00180542	RAFAELLA DINIZ PORFIRIO DE OLIVEIRA	TECNICO EM SEGURANCA DO TRABALHO	13001598	A	04/05/2020	R\$ 2.800,80	2800,80	220	373,44	0	0	0	0	0	0	0	0	R\$ 3.394,24	97,55	5	97,55	346,45	282,96	12,38	0	35,37	31,83	951,98355	R\$ 2.898,72	R\$ 4.762,10
5	2021	00180989	JAQUELINE AYRES GOMES DE MIRANDA	Tecnico de Enfermagem	13001598	A	01/07/2020	R\$ 1.665,93	1665,93	220	140	0	0	209,07	0	0	0	0	0	R\$ 2.235,00	54,5	54,5	338,3	278,2976	11,62	0	34,9	31,9	936,297488	R\$ 2.911,66	R\$ 3.538,89	
5	2021	00180629	JANIRA GOMES DOS SANTOS	Tecnico de Enfermagem	13001598	A	01/05/2020	R\$ 1.665,93	1665,93	220	240	0	0	209,07	0	0	0	0	0	R\$ 2.335,00	54,5	54,5	351,18	285,6624	12,81	0	35,7	32,13	961,075437	R\$ 2.978,96	R\$ 3.671,95	
5	2021	00180541	PRISCILA TEIXEIRA GONCALVES	TECNICO EM SEGURANCA DO TRABALHO	13001598	A	05/05/2020	R\$ 2.800,80	2800,80	220	373,44	0	0	0	0	0	0	0	0	R\$ 3.394,24	0	0	0	339,65	279,0704	11,75	0	34,8	31,39	938,897477	R\$ 3.031,23	R\$ 4.647,09
5	2021	00181011	PAULINA MARTINS XAVIER	Tecnico de Enfermagem	13001598	A	01/07/2020	R\$ 1.665,93	1665,93	220	140	0	0	209,07	0	0	0	0	0	R\$ 2.235,00	79,5	79,5	365,78	294,0024	14,15	0	36,7	33,07	989,1343245	R\$ 3.055,17	R\$ 3.634,38	
5	2021	00180525	NATHALIA RODRIGUES ANDRADE	Tecnico de Enfermagem	13001598	A	09/05/2020	R\$ 1.665,93	1665,93	220	80	0	0	209,07	0	0	0	0	0	R\$ 2.175,00	0	0	345,58	282,4632	12,29	0	35,3	31,77	950,3121285	R\$ 3.062,23	R\$ 3.443,08	
5	2021	00181005	MARIANA DE SOUZA CARDOSO	Tecnico de Enfermagem	13001598	A	01/07/2020	R\$ 1.665,93	1665,93	220	80	0	0	209,07	0	0	0	0	0	R\$ 2.175,00	54,5	54,5	370,25	296,56	14,57	0	37,0	33,36	997,73905	R\$ 3.078,54	R\$ 3.560,87	
5	2021	00180781	LUCINEIDE PEREIRA DA SILVA	Enfermeiro	13001598	F	11/05/2020	R\$ 3.158,96	0	0	0	0	0	0	0	0	0	0	0	R\$ -	0	0	349,98	284,9728	12,70	0	35,6	32,05	958,755364	R\$ 3.085,16	R\$ 1.279,35	
5	2021	00180951	BEATRIZ CRISTINA DA SILVA CARVALHO	Tecnico de Enfermagem	13001598	A	01/07/2020	R\$ 1.665,93	1665,93	220	120	0	0	209,07	0	0	0	0	0	R\$ 2.215,00	0	0	358,91	290,0784	13,52	0	36,2	32,63	975,932517	R\$ 3.131,81	R\$ 3.517,27	
5	2021	00180820	MARINELLY DA CONCEICAO FELIX SILVA	Técnico de Enfermag em Apoio	13001598	A	04/05/2020	R\$ 2.221,24	2221,24	220	80	0	0	278,76	0	0	0	0	0	R\$ 2.800,00	0	0	363,9	292,928	13,98	0	36,6	32,95	985,51964	R\$ 3.157,85	R\$ 4.115,07	
5	2021	00180350	JULIA DOS SANTOS RODRIGUES CRUZEIRO	Analista de Prestacao de Contas	13001598	A	22/04/2020	R\$ 3.996,30	3996,30	0	0	0	0	0	0	0	0	0	0	R\$ 3.996,30	435,213,82	649,42	410,76	319,704	18,30	0	39,9	35,96	1075,604145	R\$ 3.162,73	R\$ 6.080,98	
5	2021	00180315	ANA PAULA MARQUES DEZIDERIO ROCHA	Fisioterapeuta	13001598	R	14/04/2020	R\$ 3.158,96	0	220	67,39	0	0	0	0	0	0	0	0	R\$ 287,39	0	0	338,63	278,488	50,22	0	34,8	31,33	936,938065	R\$ 3.194,79	R\$ 1.537,63	
5	2021	00181072	VANIA OLIVEIRA RAMOS DA SILVA	Tecnico de Enfermagem	13001598	A	06/09/2020	R\$ 1.665,93	1665,93	220	180	0	0	209,07	0	0	0	0	0	R\$ 2.275,00	54,5	54,5	402,72	315,1112	14,71	0	39,3	35,45	1060,152244	R\$ 3.276,49	R\$ 3.744,15	
5	2021	00181169	EDNA LIMA PEREIRA	Tecnico de Enfermagem	13001598	A	11/01/2020	R\$ 1.665,93	1665,93	220	0	0	0	209,07	0	0	0	0	0	R\$ 2.095,00	0	0	391,32	308,5952	16,51	0	38,5	34,71	1038,229976	R\$ 3.301,01	R\$ 3.480,40	



Relatório de Acompanhamento Mensal do termo de colaboração 001/2020  
Hospital Municipal Oceânico de Niterói

5	2021	00180443	MARIA EDUARDA LEONCIO BRAGA	Enfermeiro	13001598	A	21/04/2020	R\$ 3.158,96	3158,96	220	358,40	0	0	1041,04	0	0	252,72	R\$ 4.525,68	0	0	0	495,38	0	368,0632	287,58	0	46,01	414,07	1238,302629	R\$ 3.312,40	R\$ 6.178,05
5	2021	00180472	ALEXANDRE SABINO PEREIRA	TECNICO EM SEGURANCA DO TRABALHO	13001598	A	03/04/2020	R\$ 2.800,80	2800,80	220	0	0	0	0	0	0	0	R\$ 3.020,80	0	88,45	88,45	381,93	0	303,2344	156,47	0	37,9	341,13	1020,194235	R\$ 3.340,48	R\$ 4.470,57
5	2021	00025717	SHALA MARQUES GOULART ALMEIDA	Fisioterapeuta	13001995	A	21/12/2018	R\$ 2.676,83	2676,83	220	0	5	465	0	0	0	0	R\$ 3.606,83	435,6	0	435,6	352,73	0	286,5464	129,56	0	35,2	327,3	964,0495445	R\$ 3.344,54	R\$ 5.328,85
5	2021	00180351	WAGNER GOMES STUTZ	Analista de Prestacao de Contas	13001598	A	22/04/2020	R\$ 3.996,30	3996,30	0	0	0	0	0	0	0	0	R\$ 3.996,30	435,6	0	435,6	410,76	0	319,704	183,03	0	39,9	359,6	1075,604145	R\$ 3.402,51	R\$ 5.867,16
5	2021	00180354	MARILOURDES GONCALVES RODRIGUES FARTURA	Analista de Prestacao de Contas II	13001995	A	01/04/2020	R\$ 3.996,30	3996,30	0	0	0	0	0	0	0	0	R\$ 3.996,30	435,6	0	435,6	410,76	0	319,704	183,03	0	39,9	359,6	1075,604145	R\$ 3.402,51	R\$ 5.867,16
5	2021	00024933	KELLY REGINA DA SILVA BOECHAT	Analista de Orçamento	13001995	A	20/06/2018	R\$ 3.996,30	3996,30	0	0	0	0	0	0	0	0	R\$ 3.996,30	435,6	0	435,6	410,76	0	319,704	154,59	0	39,9	359,6	1075,604145	R\$ 3.430,95	R\$ 5.867,16
5	2021	00180790	CAMILA DOS SANTOS BUENO	Tecnico de Enfermagem	13001598	A	01/05/2020	R\$ 1.665,93	1665,93	220	60	0	0	209,07	0	0	0	R\$ 2.155,00	0	0	0	418,97	0	324,3968	162,16	0	40,5	364,9	1091,392484	R\$ 3.473,83	R\$ 3.611,34
5	2021	00180656	JULIANA RUFINO MOREIRA	Tecnico de Enfermagem	13001598	A	03/05/2020	R\$ 1.665,93	1665,93	220	180	0	0	209,07	0	0	0	R\$ 2.275,00	0	0	0	424,95	0	327,8144	196,1	0	40,8	368,9	1102,890572	R\$ 3.476,63	R\$ 3.746,68
5	2021	00180593	RAFAEL DIAS FERNANDES	Fisioterapeuta	13001598	A	14/05/2020	R\$ 3.158,96	3158,96	220	44,8	0	0	1041,04	0	0	0	R\$ 4.464,80	0	0	0	353,89	0	317,788	131,09	0	39,2	357,5	1069,158003	R\$ 3.487,37	R\$ 5.891,47
5	2021	00028322	PABLO DOS SANTOS ANISIO DA SILVA	Assistente Administrativo II	13001995	A	17/09/2020	R\$ 2.698,93	2698,93	220	0	0	0	433	0	0	0	R\$ 3.351,93	435,6	0	435,6	432,44	0	332,0936	203,03	0	41,1	373,6	1117,287406	R\$ 3.515,73	R\$ 5.278,42
5	2021	00181409	JOCELIA MARIANO	Fisioterapeuta	13001598	A	01/04/2021	R\$ 3.158,96	3158,96	220	0	0	0	1041,04	0	0	0	R\$ 4.420,00	0	65,7	65,7	454,94	0	359,7496	273,3	0	44,7	403,2	1210,332561	R\$ 3.516,63	R\$ 6.100,75
5	2021	00180328	ALEXANDRE LYRA DA COSTA	Enfermeiro	13001598	A	17/04/2020	R\$ 3.158,96	3158,96	220	0	0	0	1041,04	0	0	0	R\$ 4.420,00	0	0	0	421,87	0	326,0536	136,39	0	40,7	368,1	1096,966581	R\$ 3.517,41	R\$ 5.883,78
5	2021	00180407	EDUARDA BRANCO BATISTA LUCAS	Psicologo	13001598	A	21/04/2020	R\$ 3.158,96	3158,96	220	0	0	0	1041,04	0	0	2	R\$ 4.167,28	0	0	0	436,69	0	333,3824	205,08	0	41,7	375	1121,623412	R\$ 3.527,51	R\$ 5.663,95
5	2021	00181052	GABRIELA PEREIRA LINDENMEYER	Fisioterapeuta	13001598	A	17/09/2020	R\$ 3.158,96	3158,96	220	0	0	0	1041,04	0	0	0	R\$ 4.420,00	0	0	0	436,95	0	334,6744	207,17	0	41,8	376,5	1125,970185	R\$ 3.539,31	R\$ 5.922,47
5	2021	00180863	JULIUS CESAR FARIA GOMES	Enfermeiro	13001598	A	20/05/2020	R\$ 3.158,96	3158,96	220	0	0	0	1041,04	0	0	0	R\$ 4.420,00	0	0	0	441,48	0	337,2576	213,07	0	42,1	379,4	1134,661038	R\$ 3.561,17	R\$ 5.934,08



















Relatório de Acompanhamento Mensal do termo de colaboração 001/2020  
Hospital Municipal Oceânico de Niterói

5	2021	00180447	MARIANA RIBEIRO ALVAREZ	Fisioterapeuta	13001598	A	16/04/20	R\$ 3.158,96	3158,96	220	268,8	0	0	1041,04	0	0	0	0	0	0	524,29	384,5808	0	284,8	0	48,07	43,265	1293,874029	R\$ 3.998,09	R\$ 6.415,32
5	2021	00180590	LUCIENE ROCHA GUILHERME DE AZEVEDO	Enfermeiro	13001598	A	08/05/20	R\$ 3.158,96	3158,96	220	403,2	0	0	1041,04	0	0	25,27	0	0	0	534,04	390,152	0	341,01	0	48,77	43,892	1312,617635	R\$ 4.001,85	R\$ 6.322,02
5	2021	00180939	FABIANA PACHECO DO VALE	Fisioterapeuta	13001598	A	01/07/20	R\$ 3.158,96	3158,96	220	224	0	0	1041,04	0	0	0	0	0	0	534,53	390,432	0	341,69	0	48,83	43,9366	1313,55966	R\$ 4.004,18	R\$ 6.396,79
5	2021	00181777	ALESSANDRA DE SOUZA FERREIRA	Enfermeiro	13001598	A	18/03/21	R\$ 3.158,96	3158,96	220	448	0	0	1041,04	0	0	0	0	0	0	537,79	390,5776	0	342,04	0	48,84	43,0494	1314,051513	R\$ 4.005,39	R\$ 6.621,45
5	2021	00181125	PRISCILA DA SILVA NASCIMENTO	Enfermeiro	13001598	A	16/10/20	R\$ 3.158,96	3158,96	220	373,3	3	0	1041,04	0	0	0	0	0	0	535,18	390,8024	0	342,58	0	48,95	43,96825	1314,805825	R\$ 4.007,27	R\$ 6.547,79
5	2021	00180833	HALLER DE ALMEIDA AYMORE COSTA	NUTRICIONISTA	13001598	A	02/05/20	R\$ 3.158,96	3158,96	220	0	0	0	1041,04	0	0	0	0	0	0	55,36	401,0176	0	367,29	0	50,13	45,115	1349,173588	R\$ 4.009,09	R\$ 6.220,32
5	2021	00180572	SUELI DA SILVA NASCIMENTO	Fisioterapeuta	13001598	A	05/05/20	R\$ 3.158,96	3158,96	220	268,8	0	0	1041,04	0	0	0	0	0	0	535,94	391,236	0	343,63	0	48,94	44,264618	1316,264618	R\$ 4.010,88	R\$ 6.445,20
5	2021	00181239	FREDERICO DA SILVA ALVES	Fisioterapeuta	13001598	A	08/12/20	R\$ 3.158,96	3158,96	220	224	0	0	1041,04	0	0	0	0	0	0	536,15	391,3584	0	343,93	0	48,92	44,08417	1316,676417	R\$ 4.011,90	R\$ 6.400,96
5	2021	00181420	ROBERTA SOUZA DE MELLO AZEREDO	Fisioterapeuta	13001598	A	01/04/21	R\$ 3.158,96	3158,96	220	403,2	0	0	1041,04	0	0	0	0	0	0	528,14	386,7824	0	290,2	0	48,35	43,513	1301,281037	R\$ 4.016,44	R\$ 6.559,61
5	2021	00180927	LEANDRA ALVIM SILVA	Enfermeiro	13001598	A	01/07/20	R\$ 3.158,96	3158,96	220	44,8	0	0	1041,04	0	0	0	0	0	0	580,84	416,8928	0	405,69	0	52,19	46,9714	1402,583714	R\$ 4.023,63	R\$ 6.336,38
5	2021	00180902	MARCELLE VAHIA DE ABREU BARBIRATO	Fisioterapeuta	13001598	A	08/06/20	R\$ 3.158,96	3158,96	220	224	0	0	1041,04	0	0	0	0	0	0	27,3	371,52	0	347,34	0	46,44	41,796	1249,9326	R\$ 4.023,66	R\$ 6.311,89
5	2021	00180875	WILGOR RODRIGUES MANFREDO	Fisioterapeuta	13001598	A	01/06/20	R\$ 3.158,96	3158,96	220	0	0	0	1041,04	0	0	0	0	0	0	45,65	353,6	0	8,09	0	44,22	39,78	1189,643	R\$ 4.026,26	R\$ 6.007,44
5	2021	00180545	LUANA ARAUJO DA SILVA PINTO	Enfermeiro	13001598	A	08/05/20	R\$ 3.158,96	3158,96	220	313,6	0	0	1041,04	0	0	0	0	0	0	530,86	388,3336	0	293,95	0	48,54	43,68856	1306,499856	R\$ 4.029,36	R\$ 6.476,97
5	2021	00181076	AMANDA ESPERANCA PADRENOSSO	NUTRICIONISTA	13001598	A	19/09/20	R\$ 3.158,96	3158,96	220	0	0	0	1041,04	0	0	0	0	0	0	57,25	413,7032	0	397,97	0	51,7	46,547	1391,852704	R\$ 4.031,51	R\$ 6.277,26
5	2021	00181136	RAPHAEL BRASILEIRO COQUI	Fisioterapeuta	13001598	A	09/10/20	R\$ 3.158,96	3158,96	220	224	0	0	1041,04	0	0	0	0	0	0	54,27	394,854	0	352,3	0	49,36	44,421	1328,438272	R\$ 4.041,03	R\$ 6.416,65

Relatório de Acompanhamento Mensal do termo de colaboração 001/2020  
Hospital Municipal Oceânico de Niterói

5	2021	00181421	CAMILLE DE OLIVEIRA COSTA	Fisioterapeuta	13001598	A	01/04/2021	R\$ 3.158,96	3158,96	220	492,8	0	0	1041,04	0	0	0	0	0	0	5492	3969408	35743	49,62	446,56	1335457704	R\$ 4.058,41	R\$ 6.694,82
5	2021	00181474	BEATRIZ LANNES VILLELA	Psicologo	13001598	A	01/05/2021	R\$ 3.158,96	3158,96	220	0	0	0	1041,04	0	0	0	0	0	0	0	3536	35837	44,2	397,8	1189643	R\$ 4.061,63	R\$ 6.007,44
5	2021	00180535	CARLOS EDUARDO ROCHA HENRIQUES	NUTRICIONISTA	13001598	A	04/05/2020	R\$ 3.158,96	3158,96	220	0	0	0	1041,04	0	0	0	0	0	0	5471	3976152	359,06	497,7	442,639	1337726639	R\$ 4.064,03	R\$ 6.205,05
5	2021	00181410	JANDIRA DE OLIVEIRA	Enfermeiro	13001598	A	01/04/2021	R\$ 3.158,96	3158,96	220	448	0	0	1041,04	0	0	0	0	0	0	54975	3991272	362,72	498,9	449,0813	1342813704	R\$ 4.076,62	R\$ 6.659,83
5	2021	00180557	RAFAELA ROCHA ROIFFE	Farmaceutico	13001598	A	05/05/2020	R\$ 3.158,96	3158,96	220	403,2	0	0	1041,04	0	0	0	0	0	0	5518	4003032	365,56	50,04	450,3779	13460770	R\$ 4.086,43	R\$ 6.620,31
5	2021	00180473	ANDRESA COSTA PIMENTEL DE SOUZA	NUTRICIONISTA	13001598	A	21/04/2020	R\$ 3.158,96	3158,96	220	0	0	0	1041,04	0	0	0	0	0	0	54327	3954248	311,1	494,33	444,357312	13300770	R\$ 4.088,44	R\$ 6.195,21
5	2021	00181261	VIVIANE MIRANDA DE SOUZA	Fisioterapeuta	13001598	A	16/12/2020	R\$ 3.158,96	3158,96	220	224	0	0	1041,04	0	0	0	0	0	0	55229	4005824	366,24	50,07	450,65412	1347709412	R\$ 4.088,75	R\$ 6.442,36
5	2021	00180412	ERMINIA DE FATIMA DOS SANTOS SOUZA	Enfermeiro	13001598	A	16/04/2020	R\$ 3.158,96	3158,96	220	403,2	0	0	1041,04	0	0	0	0	0	0	55505	4021560	370,04	502,7	452,43593	1353003593	R\$ 4.101,86	R\$ 6.628,63
5	2021	00180883	DEBORA PAES FONSECA	Fisioterapeuta	13001598	A	08/06/2020	R\$ 3.158,96	3158,96	220	179,2	0	0	1041,04	0	0	0	0	0	0	13343	3704208	375,65	46,3	416,73479	124623479	R\$ 4.121,18	R\$ 6.262,15
5	2021	00180405	DENISE SILVA SANTOS	Fisioterapeuta	13001598	A	15/04/2020	R\$ 3.158,96	3158,96	220	224	0	0	1041,04	0	0	0	0	0	0	55974	4048368	376,53	50,64	455,4809	1362022809	R\$ 4.124,19	R\$ 6.461,46
5	2021	00180410	ELITA MADEIRA BRANDAO	NUTRICIONISTA	13001598	A	10/04/2020	R\$ 3.158,96	3158,96	220	358,4	0	0	1041,04	0	0	0	0	0	0	34736	477840	376,96	48,5	436,55	13053775	R\$ 4.125,68	R\$ 6.520,28
5	2021	00180320	ALEXANDRA DOS REIS RIBEIRO	Fisioterapeuta	13001598	A	15/04/2020	R\$ 3.158,96	3158,96	220	448	0	0	1041,04	0	0	0	0	0	0	54282	486800	267,83	49,4	444,5734	132949334	R\$ 4.128,95	R\$ 6.642,06
5	2021	00180908	RAFAEL DA ASSUNCAO BATISTA	Farmaceutico	13001598	A	18/06/2020	R\$ 3.158,96	3158,96	220	448	0	0	1041,04	0	0	0	0	0	0	55211	4004752	323,32	50,06	450,54751	1347348751	R\$ 4.130,51	R\$ 6.665,89
5	2021	00180558	URSULA SOUZA BRITTO	Farmaceutico	13001598	A	06/05/2020	R\$ 3.158,96	3158,96	220	403,2	0	0	1041,04	0	0	0	0	0	0	24802	3812792	380,41	47,6	428,9209	1282766209	R\$ 4.137,56	R\$ 6.534,91
5	2021	00180589	BRUNO RODRIGUES ANDRADE	Enfermeiro	13001598	A	01/05/2020	R\$ 3.158,96	3158,96	220	89,6	0	0	1041,04	0	0	0	0	0	0	36097	409124	437,73	51,14	460,26558	1376446558	R\$ 4.142,97	R\$ 6.346,31



Relatório de Acompanhamento Mensal do termo de colaboração 001/2020  
Hospital Municipal Oceânico de Niterói

5	2021	00180415	FABIO FIGUEIREDO DA MOTA	Enfermeiro	13001598	A	22/04/20	R\$ 3.158,96	3158,96	220	448	0	0	1041,04	0	0	0	0	0	0	576,65	0	414,5008	0	399,9	0	51,81	46,63	1394,536129	R\$ 4.204,71	R\$ 6.728,85
5	2021	00180366	WAGNER RAMOS PEREIRA	Fisioterapeuta	13001598	A	17/04/20	R\$ 3.158,96	3158,96	220	268,8	0	0	1041,04	0	0	0	0	0	0	347,4	0	397,2168	0	402,87	0	49,65	44,68	1336,386272	R\$ 4.214,94	R\$ 6.472,06
5	2021	00180453	MONICA REGINA PIMENTEL SIQUEIRA	Farmacêutico	13001598	A	19/04/20	R\$ 3.158,96	3158,96	220	313,6	0	0	1041,04	0	0	0	0	0	0	297,7	0	393,2192	0	402,91	0	49,15	44,23	1322,936846	R\$ 4.215,06	R\$ 6.498,91
5	2021	00180422	GRAZIELLE SILVA DE LIMA	NUTRICIONISTA	13001598	A	15/04/20	R\$ 3.158,96	3158,96	220	537,6	0	0	1041,04	0	0	0	0	0	0	585,44	0	419,5208	0	412,04	0	52,44	47,19	1411,4256	R\$ 4.246,53	R\$ 6.840,99
5	2021	00181970	VIVIANE DOS SANTOS SILVA ROCHA	Enfermeiro	13001598	A	01/01/20	R\$ 3.158,96	3158,96	220	448	0	0	1041,04	0	0	0	0	0	0	587,63	0	420,7768	0	415,46	0	47,33	47,650	1415,947	R\$ 4.256,62	R\$ 6.757,03
5	2021	00181252	DANIELE ALANDA FERREIRA MONTEIRO	Fisioterapeuta	13001598	A	17/12/20	R\$ 3.158,96	3158,96	220	224	0	0	1041,04	0	0	0	0	0	0	0	0	375,4792	0	421,34	0	46,93	42,24	1263,252834	R\$ 4.272,15	R\$ 6.329,66
5	2021	00181128	LEANDRO NUNES DO NASCIMENTO	Enfermeiro	13001598	A	07/10/20	R\$ 3.158,96	3158,96	220	448	0	0	1041,04	0	0	0	0	0	0	591,76	0	423,1352	0	422,43	0	52,89	47,60	1423,585489	R\$ 4.275,00	R\$ 6.767,62
5	2021	00180634	RONDINELE DE OLIVEIRA DE SA	Enfermeiro	13001598	A	01/05/20	R\$ 3.158,96	3158,96	220	448	0	0	1041,04	0	0	0	0	0	0	593,97	0	424,3992	0	426,17	0	53,05	47,74	1427,838059	R\$ 4.284,85	R\$ 6.773,29
5	2021	00180533	CRISTIANE MAGALHAES DE MACEDO RIBEIRO	Fonoaudiólogo RT	13001598	A	05/05/20	R\$ 3.158,96	3158,96	220	0	0	0	1041,04	840	0	0	0	0	0	587,67	0	420,8	0	372,48	0	52,63	47,34	1415,729	R\$ 4.299,85	R\$ 7.149,13
5	2021	00180896	LILIAN COUTINHO CABRAL CHABU	Enfermeiro	13001598	A	03/06/20	R\$ 3.158,96	3158,96	220	448	0	0	1041,04	0	0	0	0	0	0	598,1	0	426,7576	0	433,14	0	53,40	48,01	1435,772601	R\$ 4.303,23	R\$ 6.783,87
5	2021	00181958	TATIANA VICTORIA LEANDRO	Enfermeiro	13001598	A	12/11/20	R\$ 3.158,96	3158,96	220	448	0	0	1041,04	0	0	0	0	0	0	598,32	0	426,884	0	433,51	0	53,36	48,02	1436,197858	R\$ 4.304,22	R\$ 6.784,44
5	2021	00180362	WANDERSON PEREIRA NERI	Enfermeiro	13001598	A	19/04/20	R\$ 3.158,96	3158,96	220	448	0	0	1041,04	0	0	0	0	0	0	600,24	0	427,9792	0	436,75	0	53,58	48,14	1439,882521	R\$ 4.312,75	R\$ 6.789,36
5	2021	00180549	GELIO FERREIRA DA SILVA	Enfermeiro	13001598	A	07/05/20	R\$ 3.158,96	3158,96	220	403,2	0	0	1041,04	0	0	0	0	0	0	584,9	0	419,2144	0	325,99	0	52,44	47,11	1410,394447	R\$ 4.329,29	R\$ 6.705,20
5	2021	00019305	SERGIO SANTOS BARRETO DA CRUZ	Supervisor	13001995	A	02/01/20	R\$ 5.050,61	4882,26	0	0	0	976,45	0	0	0	0	0	0	0	671,49	435,6	468,6968	0	557,12	0	58,57	52,72	1576,871797	R\$ 4.337,16	R\$ 8.519,23
5	2021	00180800	VANESSA DE OLIVEIRA SANTOS	Enfermeiro	13001598	A	01/05/20	R\$ 3.158,96	3158,96	220	448	0	0	1041,04	0	0	0	0	0	0	601,12	0	428,4848	0	391,07	0	53,56	48,20	1441,583549	R\$ 4.363,87	R\$ 6.791,62



Relatório de Acompanhamento Mensal do termo de colaboração 001/2020  
Hospital Municipal Oceânico de Niterói

5	2021	00180378	RITA DE CASSIA QUERINO ZIMMERMANN	NUTRICIONISTA	13001598	A	16/04/20	R\$ 3.158,96	3158,96	220	448	0	0	1041,04	0	0	0	0	R\$ 4.868,00	0	0	0	733,13	0	503,92	0	609,10	0	629,90	566,91	1695,37585	R\$ 4.623,62	R\$ 7.130,29
5	2021	00011092	ELAINE PEREIRA DE SOUZA VELOSO	Supervisor	13001995	A	01/02/20	R\$ 5.050,61	4882,26	0	0	0	0	0	0	976,45	0	0	R\$ 5.858,71	435,60	0	0	671,49	0	468,68	0	557,12	0	585,79	527,29	1576,871797	R\$ 4.630,10	R\$ 8.398,47
5	2021	00180785	BRUNA KELLY DE JESUS LEMOS	Enfermeiro Rotina	13001598	A	02/05/20	R\$ 4.211,95	4211,95	220	0	0	0	1388,05	0	0	0	0	R\$ 5.820,00	0	0	0	666,07	0	465,60	0	495,83	0	582,20	523,80	1566,453	R\$ 4.658,10	R\$ 7.910,25
5	2021	00181159	MICHELE MOUSSA CHAMMOU	Enfermeiro	13001598	A	07/12/20	R\$ 3.158,96	3158,96	220	179,2	0	0	1041,04	0	0	0	0	R\$ 4.599,20	0	0	0	406,01	0	456,2536	0	587,35	0	570,30	513,20	1535,8008	R\$ 4.709,81	R\$ 6.647,49
5	2021	00180388	ANNA PAULA RIBEIRO DE PERNI	Psicologo	13001598	A	22/04/20	R\$ 3.158,96	3158,96	220	0	0	0	1041,04	0	0	0	0	R\$ 4.420,00	0	0	0	677,00	0	472,2856	0	519,00	0	590,40	531,30	1588,945866	R\$ 4.710,21	R\$ 6.540,28
5	2021	00180440	MARCOS ALESSANDRO MANHAES DA SILVA	Enfermeiro Rotina	13001598	A	13/04/20	R\$ 4.211,95	4211,95	220	0	0	0	1388,05	0	0	0	0	R\$ 5.820,00	0	0	0	666,07	0	465,60	0	369,00	0	582,20	523,80	1566,453	R\$ 4.710,24	R\$ 7.910,25
5	2021	00180457	PEDRO HENRIQUE DA SILVA	Supervisor Engenharia Clínica	13001598	A	09/04/20	R\$ 4.254,69	4254,69	220	0	0	0	685,37	0	850,94	0	0	R\$ 6.011,50	435,60	0	0	692,81	0	480,88	0	593,10	0	601,10	549,65	1617,86065	R\$ 4.725,05	R\$ 8.605,45
5	2021	00180448	MELISSA DINIZ SALGADO	Farmaceutico	13001598	A	09/04/20	R\$ 4.221,95	4221,95	220	84,21	0	0	1041,04	0	0	0	0	R\$ 5.567,20	0	0	0	476,15	0	457,8304	0	521,30	0	573,00	515,00	1540,313152	R\$ 4.725,38	R\$ 7.622,57
5	2021	00180560	RENATA DA SILVA TRIGUEIRO DOS SANTOS	Analista de Informacao III	13001598	A	05/05/20	R\$ 3.086,66	3086,66	220	0	0	0	1913,34	0	1000	0	0	R\$ 6.220,00	0	0	0	670,49	0	468,1216	0	451,10	0	586,50	526,60	1574,936608	R\$ 4.729,89	R\$ 8.321,58
5	2021	00180633	RAQUEL MARCELLE MOTA GOMES	Enfermeiro	13001598	A	13/05/20	R\$ 3.158,96	3158,96	220	89,6	0	0	1041,04	0	0	0	0	R\$ 4.509,60	0	0	0	395,72	0	457,9728	0	596,00	0	575,00	512,20	1540,792239	R\$ 4.732,85	R\$ 6.565,61
5	2021	00181127	MARINE CORREA HILLER DE MESQUITA	Enfermeiro	13001598	A	05/10/20	R\$ 3.158,96	3158,96	220	134,4	0	0	1041,04	0	0	0	0	R\$ 4.554,40	0	0	0	714,22	0	493,1120	0	629,30	0	614,00	554,70	1659,013685	R\$ 4.737,10	R\$ 6.768,16
5	2021	00181270	MARCELA CRISTINA DE OLIVEIRA GATTI	Enfermeiro	13001598	A	06/01/20	R\$ 3.158,96	3158,96	220	44,8	0	0	1041,04	0	0	0	0	R\$ 4.464,80	0	0	0	735,57	0	505,3112	0	665,30	0	631,60	568,40	1700,056369	R\$ 4.748,89	R\$ 6.733,33
5	2021	00027553	JOSELI RESSE	Supervisor	13001995	A	15/04/20	R\$ 5.050,61	5050,61	0	0	0	0	0	0	0	0	0	R\$ 5.050,61	435,60	0	0	699,78	0	484,8584	0	604,90	0	601,10	547,70	1631,24548	R\$ 4.756,05	R\$ 7.662,93
5	2021	00180531	SANDRA DE MATOS KLAYN MONTEIRO	SUPERVISOR SAME	13001598	A	04/05/20	R\$ 4.254,69	4254,69	220	0	0	0	0	0	850,94	0	0	R\$ 5.325,63	0	0	0	679,69	0	473,3792	0	466,60	0	591,10	532,50	1592,625146	R\$ 4.770,86	R\$ 7.450,81
5	2021	00180636	SYLLVANIA MACHADO RAMOS GAGO	Enfermeiro	13001598	A	15/05/20	R\$ 3.158,96	3158,96	220	448	0	0	1041,04	0	0	0	0	R\$ 4.868,00	0	0	0	283,91	0	466,5360	0	656,20	0	583,30	524,80	1569,602055	R\$ 4.808,23	R\$ 6.962,46





Relatório de Acompanhamento Mensal do termo de colaboração 001/2020  
Hospital Municipal Oceânico de Niterói

5	2021	00180451	RAYSSA ALVES PEREIRA	FARMACEUTICA COORDENADORA	13001598	A	08/04/20	R\$ 4.211,95	421,95	220	0	0	0	1388,05	112	0	0	0	R\$ 6.940,00	0	0	0	751,97	555,2	0	832,34	69,4	62,46	1867,901	R\$ 5.355,69	R\$ 9.432,50
5	2021	00180495	TATIANA PEREIRA DOS SANTOS	Enfermeiro Rotina	13001598	A	10/04/20	R\$ 4.211,95	421,95	220	44,8	0	0	1388,05	0	0	0	0	R\$ 5.864,80	0	132,33	132,33	751,97	586,908	0	889,2	73,6	66,7	1974,578	R\$ 5.359,18	R\$ 8.631,95
5	2021	00180402	DAIANA PORTELA DE CARVALHO DARCI	Assistente Social RT	13001598	A	06/04/20	R\$ 4.211,95	421,95	220	0	0	0	1388,05	112	0	0	0	R\$ 6.940,00	0	0	0	751,97	557,811	0	789,1	69,7	62,75	1876,686	R\$ 5.431,49	R\$ 9.444,23
5	2021	00181109	TATIANA DA CONCEICAO PEREIRA AMODEI	Enfermeiro NIR	13001598	A	06/10/20	R\$ 3.158,96	315,896	220	44,8	0	0	1041,04	0	0	0	0	R\$ 4.464,80	0	0	0	751,97	564,651	0	864,8	70,5	63,52	1899,698	R\$ 5.441,34	R\$ 6.999,73
5	2021	00180442	MARCUS VINICIUS FERREIRA DOS SANTOS	Coordenador de Enfermagem	13001598	A	03/04/20	R\$ 5.000,00	500	220	0	0	0	600	0	1120	0	0	R\$ 6.940,00	0	0	0	751,97	555,2	0	728,0	69,4	62,46	1867,901	R\$ 5.459,96	R\$ 9.432,50
5	2021	00180329	RENATA PEREIRA BARREIRAS	SUPERVISOR NOTURNO DE ENFERMAGEM	13001598	A	10/04/20	R\$ 4.254,69	425,69	220	477,87	0	0	1345,31	0	0	0	0	R\$ 6.297,87	0	0	0	751,97	561,58	0	802,1	70,17	63,365	1889,713	R\$ 5.465,64	R\$ 8.819,02
5	2021	00180356	SILVIA CRISTINA CASTRO SEIXAS	Secretario Executivo Trilingue	13001995	A	01/04/20	R\$ 7.005,36	700,536	0	0	0	0	0	0	0	0	0	R\$ 7.005,36	435,6	0	435,6	751,97	560,428	0	746,0	70,0	63,04	1885,492	R\$ 5.507,35	R\$ 9.956,93
5	2021	00180379	RENATO TAVARES ALVES	Fisioterapeuta RT	13001598	A	08/04/20	R\$ 4.211,95	421,95	220	0	0	0	1388,05	112	0	0	0	R\$ 6.940,00	0	0	0	751,97	582,62	0	926,6	72,8	65,5	1960,152	R\$ 5.604,18	R\$ 9.555,60
5	2021	00180338	LIZ PESTANA NEVES COUTINHO	Psicologo RT	13001598	A	06/04/20	R\$ 4.211,95	421,95	220	0	0	0	1388,05	112	0	0	0	R\$ 6.940,00	0	0	0	751,97	589,064	0	844,4	73,6	66,26	1981,832	R\$ 5.766,85	R\$ 9.584,52
5	2021	00181086	CLEIDIMAR DE SOUZA FREITAS	NUTRICIONISTA RT	13001598	A	21/09/20	R\$ 4.211,95	421,95	220	0	0	0	1388,05	112	0	0	0	R\$ 6.940,00	0	0	0	751,97	618,716	0	1050,68	77,3	69,60	2081,592	R\$ 5.931,30	R\$ 9.717,65
5	2021	00116207	JULIANA MOREIRA DE OLIVEIRA FERREIRA	Analista de Informacao III	13001995	A	01/02/20	R\$ 7.106,19	710,619	0	0	0	0	0	0	700	0	0	R\$ 7.806,19	435,6	0	435,6	751,97	624,495	0	1070,55	78,0	70,25	2101,036	R\$ 5.983,67	R\$ 11.045,39
5	2021	00181941	JOSE RICARDO PEREIRA PINTO	Enfermeiro	13001598	A	19/08/20	R\$ 3.158,96	315,896	220	89,6	0	0	1041,04	0	0	0	0	R\$ 4.509,60	0	0	0	751,97	625,948	0	757,54	78,2	70,41	2105,923	R\$ 5.996,84	R\$ 7.319,71
5	2021	00180646	LUCIANA BARBARA DA SILVA VERISSIMO	Enfermeiro	13001598	A	02/05/20	R\$ 3.158,96	315,896	220	313,6	0	0	1041,04	0	0	0	0	R\$ 4.733,60	0	0	0	751,97	646,126	0	1144,9	80,7	72,69	2173,811	R\$ 6.179,71	R\$ 7.634,31
5	2021	00180330	JAIME CESAR DE SAO SEVERINO	SUPERVISOR NOTURNO DE ENFERMAGEM	13001598	A	10/04/20	R\$ 4.254,69	425,69	220	657,07	0	0	1345,31	0	0	0	0	R\$ 6.477,07	0	0	0	105,01	588,940	0	1021,97	73,6	66,25	1981,417	R\$ 6.234,78	R\$ 9.121,05
5	2021	00026194	GUSTAVO TELLES DA SILVA	Advogado III	13001995	A	10/05/20	R\$ 8.358,66	835,866	0	0	0	0	0	0	0	0	0	R\$ 8.358,66	435,6	0	435,6	751,97	668,692	0	1222,47	83,5	75,22	2249,733	R\$ 6.384,22	R\$ 11.796,27



**Relatório de Acompanhamento Mensal do termo de colaboração 001/2020**  
**Hospital Municipal Oceânico de Niterói**

5	20	001	RODRIGO NAPOLITANO DOS SANTOS	Gerente de Contabilidade	130	A	01/04/20	R\$ 13.494,62	134	94,62	0	0	0	5397,85	0	0	0	0	R\$ 18.892,47	43	5,6	0	435,6	75	1,97	0	151	1,3976	0	40	67,14	0	18	8,92	17	00,32	5084	R\$ 14.073,36	R\$ 26.113,30
5	20	000	RUBEM CESAR FERNANDES	Diretor Executivo	130	A	10/09/20	R\$ 15.756,00	134	157,56	0	0	0	0	0	4726,8	0	0	R\$ 20.482,80	43	5,6	0	435,6	75	1,97	0	163	8,624	0	45	56,61	0	20	4,83	18	43,45	5512	R\$ 15.174,22	R\$ 28.274,80
5	20	001	RAFAEL DE FREITAS EDUARDO	Diretor médico	130	A	03/04/20	R\$ 12.495,03	124	95,03	220	0	0	5120	304,97	256	0	0	R\$ 21.200,00	43	5,6	0	435,6	75	1,97	0	165	6,21	0	45	64,21	0	20	18,763	5571	R\$ 15.883,82	R\$ 29.070,01		
5	20	001	GISELA MOTTA DE MIRANDA	Diretor Geral	130	A	03/04/20	R\$ 12.495,03	124	95,03	220	0	10	6224	3064,97	0	0	0	R\$ 23.004,00	43	5,6	0	435,6	75	1,97	0	176	0,32	0	49	74,0	0	22	19,80	5922	R\$ 17.277,09	R\$ 31.342,34		
																												R\$		2.170.88		3,12							



Relatório de Acompanhamento Mensal do termo de colaboração 001/2020  
Hospital Municipal Oceânico de Niterói

2.3.3 Relatório de Ponto

Chapa		Nome do Funcionário										Quantidade de Horas							
Carteira de Trabalho	Função	Cargo										Exec	Ad.Not	Atraso	Falta	Abono			
Data	Ent1	Sai1	Ent2	Sai2	Ent3	Sai3	Ent4	Sai4	Ent5	Sai5									
00181407		ACUCENA BIANCA GONCALVES BRAGA																	
42401 - 174		Tecnico de Enfermagem																	
01/05/2021	SAB	DIA DO TRABALHADOR																	
02/05/2021	DOM	06:51	18:10													00:50			
03/05/2021	SEG																		
04/05/2021	TER																		
05/05/2021	QUA	06:46	19:33													00:33			
06/05/2021	QUI																		
07/05/2021	SEX																		
08/05/2021	SAB	06:45	18:52																
09/05/2021	DOM																		
10/05/2021	SEG																		
11/05/2021	TER	06:56	18:02													00:58			
12/05/2021	QUA																		
13/05/2021	QUI																		
14/05/2021	SEX	06:53	18:24													00:36			
15/05/2021	SAB																		
16/05/2021	DOM																		
17/05/2021	SEG	07:03	19:33													00:33			
18/05/2021	TER																		
19/05/2021	QUA																		
20/05/2021	QUI	06:53	18:06													00:54			
21/05/2021	SEX																		
22/05/2021	SAB																		
23/05/2021	DOM	06:55	19:18													00:18			
24/05/2021	SEG																		
25/05/2021	TER																		
26/05/2021	QUA	Troca de Escala														12:00			
27/05/2021	QUI																		
28/05/2021	SEX																		
29/05/2021	SAB	07:26	19:03													00:23			
30/05/2021	DOM																		
31/05/2021	SEG																		
Saldo de Horas Anterior:		Saldo do Período ( 01/05/2021 à 31/05/2021 ) :										Saldo de Horas Atual:							
000:00 (A COMPENSAR)		002:17 (A PAGAR)										002:17 (A PAGAR)							

Observação

Data : \_\_\_/\_\_\_/\_\_\_      Data : \_\_\_/\_\_\_/\_\_\_  
Funcionário      Chefia Imediata



**Relatório de Acompanhamento Mensal do termo de colaboração 001/2020**  
Hospital Municipal Oceânico de Niterói



Cartão de Ponto  
VIVA RIO  
Emissão: Junho/2021

Página 2 de 250

Seção: N.32.6 - HOSPITAL MUNICIPAL OCEANICO DE NITEROI  
010.13  
001598

SUSSEKIND MENDONCA, 200  
CEPJ-- 00.343.941/0032-24

Data: 02/06/2021  
Período: 01/05/2021 à 31/05/2021

Chapa	Nome do Funcionário		Cargo					Quantidade de Horas										
	Carteira de Trabalho	Função	Ent1	Sai1	Ent2	Sai2	Ent3	Sai3	Ent4	Sai4	Ent5	Sai5	Exec	Ad.Not	Atraso	Falta	Abono	
00181372 33915 - 150		ADILENE HILDEBRANDO RIBEIRO AUXILIAR ADMINISTRATIVO																
01/05/2021	SAB	07:45 19:01	DIA DO TRABALHADOR												00:44			
02/05/2021	DOM																	
03/05/2021	SEG	06:48 18:58																
04/05/2021	TER																	
05/05/2021	QUA	06:51 19:02																
06/05/2021	QUI																	
07/05/2021	SEX	06:40 18:59										00:20						
08/05/2021	SAB																	
09/05/2021	DOM	06:51 19:13																
10/05/2021	SEG																	
11/05/2021	TER	06:47 18:58																
12/05/2021	QUA																	
13/05/2021	QUI	06:57 19:06																
14/05/2021	SEX																	
15/05/2021	SAB	07:34 19:01												00:33				
16/05/2021	DOM																	
17/05/2021	SEG	06:49 18:55																
18/05/2021	TER																	
19/05/2021	QUA	06:52 18:55																
20/05/2021	QUI																	
21/05/2021	SEX	06:51 18:59																
22/05/2021	SAB																	
23/05/2021	DOM	07:41 19:03												00:38				
24/05/2021	SEG																	
25/05/2021	TER	06:53 19:05																
26/05/2021	QUA																	
27/05/2021	QUI	06:51 18:59																
28/05/2021	SEX																	
29/05/2021	SAB	07:22 19:12																
30/05/2021	DOM																	
31/05/2021	SEG	06:34 18:57										00:26						
Saldo de Horas Anterior:			Saldo do Período ( 01/05/2021 à 31/05/2021 ) :									Saldo de Horas Atual:						
000:00 (A COMPENSAR)			001:09 (A PAGAR)									001:09 (A PAGAR)						

Observação

Data : \_\_\_/\_\_\_/\_\_\_      Data : \_\_\_/\_\_\_/\_\_\_  
**Funcionário**      **Chefia Imediata**



**Relatório de Acompanhamento Mensal do termo de colaboração 001/2020**  
**Hospital Municipal Oceânico de Niterói**



Cartão de Ponto  
 VIVA RIO  
 Emissão: Junho/2021

Página 3 de 250

Seção: N.32.6 - HOSPITAL MUNICIPAL OCEANICO DE NITEROI  
 010.13  
 001598

SUSSEKIND MENDONCA, 200  
 CPF-- 00.343.941/0032-24

Data: 02/06/2021  
 Período: 01/05/2021 à 31/05/2021

Chapa	Nome do Funcionário		Cargo					Quantidade de Horas									
	Carteira de Trabalho	Função	Ent1	Sai1	Ent2	Sai2	Ent3	Sai3	Ent4	Sai4	Ent5	Sai5	Exec	Ad.Not	Atraso	Falta	Abono
00181253 90713 - 080		ADRIANA BORGES DA COSTA Copeiro															
01/05/2021	SAB	DIA DO TRABALHADOR															
02/05/2021	DOM	06:45 19:26										00:41					
03/05/2021	SEG																
04/05/2021	TER	06:41 19:27										00:46					
05/05/2021	QUA																
06/05/2021	QUI	06:40 19:56										01:00					
07/05/2021	SEX																
08/05/2021	SAB	06:33 19:33										01:00					
09/05/2021	DOM																
10/05/2021	SEG	06:36 19:29										00:53					
11/05/2021	TER																
12/05/2021	QUA	06:44 19:28										00:44					
13/05/2021	QUI																
14/05/2021	SEX	06:46 20:04										01:00					
15/05/2021	SAB																
16/05/2021	DOM	06:44 19:14										00:30					
17/05/2021	SEG																
18/05/2021	TER	06:47 19:00															
19/05/2021	QUA																
20/05/2021	QUI	06:40 19:13										00:33					
21/05/2021	SEX																
22/05/2021	SAB	06:41 19:04										00:23					
23/05/2021	DOM																
24/05/2021	SEG	06:41 19:46										01:00					
25/05/2021	TER																
26/05/2021	QUA	06:39 19:23										00:44					
27/05/2021	QUI																
28/05/2021	SEX	06:40 19:23										00:43					
29/05/2021	SAB																
30/05/2021	DOM	06:40 17:00												01:40			
31/05/2021	SEG																
Saldo de Horas Anterior:			Saldo do Período ( 01/05/2021 à 31/05/2021 ) :									Saldo de Horas Atual:					
000:00 (A COMPENSAR)			008:17 (A COMPENSAR)									008:17 (A COMPENSAR)					

Observação

Data : \_\_\_/\_\_\_/\_\_\_      Data : \_\_\_/\_\_\_/\_\_\_  
 Funcionário      Chefia Imediata



**Relatório de Acompanhamento Mensal do termo de colaboração 001/2020**  
Hospital Municipal Oceânico de Niterói



Cartão de Ponto  
VIVA RIO  
Emissão: Junho/2021

Página 4 de 250

Seção: N.32.6 - HOSPITAL MUNICIPAL OCEANICO DE NITEROI  
010.13  
001598

SUSSEKIND MENDONCA, 200  
CEPJ-- 00.343.941/0032-24

Data: 02/06/2021  
Período: 01/05/2021 à 31/05/2021

Chapa	Nome do Funcionário		Cargo					Quantidade de Horas					
	Carteira de Trabalho	Função	Ent1	Ent2	Ent3	Ent4	Ent5	Sai5	Exec	Ad.Not	Atraso	Falta	Abono
00180942 50709 - 149		ADRIANA DE ARAUJO SANTOS Tecnico de Enfermagem											
01/05/2021	SAB	06:53 19:10 DIA DO TRABALHADOR											
02/05/2021	DOM												
03/05/2021	SEG												
04/05/2021	TER	07:01 19:17						00:17					
05/05/2021	QUA												
06/05/2021	QUI												
07/05/2021	SEX	Atestado Médico											12:00
08/05/2021	SAB												
09/05/2021	DOM												
10/05/2021	SEG	Atestado Médico											12:00
11/05/2021	TER												
12/05/2021	QUA												
13/05/2021	QUI	07:17 19:00 Atestado Médico											00:17
14/05/2021	SEX												
15/05/2021	SAB												
16/05/2021	DOM	06:55 19:14											
17/05/2021	SEG												
18/05/2021	TER												
19/05/2021	QUA	06:48 19:08											
20/05/2021	QUI												
21/05/2021	SEX												
22/05/2021	SAB	FALTA										12:00	
23/05/2021	DOM	18:55 +07:27						01:00	08:00				
24/05/2021	SEG												
25/05/2021	TER	FALTA										12:00	
26/05/2021	QUA	18:58 +06:42						01:00	08:00				
27/05/2021	QUI												
28/05/2021	SEX	FALTA										12:00	
29/05/2021	SAB	18:44 +07:47						01:00	08:00				
30/05/2021	DOM												
31/05/2021	SEG												

Saldo de Horas Anterior: 000:00 (A COMPENSAR)      Saldo do Período ( 01/05/2021 à 31/05/2021 ) : 003:17 (A COMPENSAR)      Saldo de Horas Atual: 003:17 (A COMPENSAR)

Eventos do Movimento do período de 01/05/2021 à 31/05/2021

0155 ADICIONAL NOTURNO 20%      024:00  
0182 FALTAS (EM HORAS)      036:00

Observação

Data : \_\_\_/\_\_\_/\_\_\_      Data : \_\_\_/\_\_\_/\_\_\_  
Funcionário      Chefia Imediata



**Relatório de Acompanhamento Mensal do termo de colaboração 001/2020**  
Hospital Municipal Oceânico de Niterói



Cartão de Ponto  
VIVA RIO  
Emissão: Junho/2021

Página 5 de 250

Seção: N.32.6 - HOSPITAL MUNICIPAL OCEANICO DE NITEROI  
010.13  
001598

SUSSEKIND MENDONCA, 200  
CEPJ-- 00.343.941/0032-24

Data: 02/06/2021  
Período: 01/05/2021 à 31/05/2021

Chapa	Nome do Funcionário		Cargo					Quantidade de Horas							
	Carteira de Trabalho	Função	Ent1	Ent2	Ent3	Ent4	Ent5	Ent6	Ent7	Ent8	Exec	Ad.Not	Atraso	Falta	Abono
00180319 17914 - 085		ADRIANA DE MORAIS PEREIRA Fisioterapeuta													
01/05/2021	SAB	DIA DO TRABALHADOR													
02/05/2021	DOM														
03/05/2021	SEG	13:43 18:29										01:14			
04/05/2021	TER	06:59 13:15													
05/05/2021	QUA	06:51 12:55													
06/05/2021	QUI	08:01 16:00								02:00					
07/05/2021	SEX	Abono Gestão													06:00
08/05/2021	SAB														
09/05/2021	DOM														
10/05/2021	SEG	07:00 13:33								00:17					
11/05/2021	TER	07:04 13:23								00:03					
12/05/2021	QUA	06:59 12:34										00:25			
13/05/2021	QUI	13:53 20:00													
14/05/2021	SEX	Abono Gestão													06:00
15/05/2021	SAB														
16/05/2021	DOM														
17/05/2021	SEG	07:12 13:35													
18/05/2021	TER	07:07 13:07													
19/05/2021	QUA	06:54 12:47													
20/05/2021	QUI	06:47 13:46													
21/05/2021	SEX	Abono Gestão													06:00
22/05/2021	SAB														
23/05/2021	DOM														
24/05/2021	SEG	07:07 13:38													
25/05/2021	TER	07:02 13:26													
26/05/2021	QUA	07:06 12:35										00:31			
27/05/2021	QUI	06:50 13:00													
28/05/2021	SEX	FALTA											06:00		
29/05/2021	SAB														
30/05/2021	DOM														
31/05/2021	SEG	06:52 12:18										00:34			

Saldo de Horas Anterior: 000:00 (A COMPENSAR)      Saldo do Período ( 01/05/2021 à 31/05/2021 ) : 000:24 (A PAGAR)      Saldo de Horas Atual: 000:24 (A PAGAR)

Eventos do Movimento do período de 01/05/2021 à 31/05/2021

0182 FALTAS (EM HORAS) 006:00

Observação

Data : \_\_\_/\_\_\_/\_\_\_      Data : \_\_\_/\_\_\_/\_\_\_  
Funcionário      Chefia Imediata





**Relatório de Acompanhamento Mensal do termo de colaboração 001/2020**  
Hospital Municipal Oceânico de Niterói



Cartão de Ponto  
VIVA RIO  
Emissão: Junho/2021

Página 6 de 250

Seção: N.32.6 - HOSPITAL MUNICIPAL OCEANICO DE NITEROI  
010.13  
001598

SUSSEKIND MENDONCA, 200  
CEPJ-- 00.343.941/0032-24

Data: 02/06/2021  
Período: 01/05/2021 à 31/05/2021

Chapa	Nome do Funcionário		Cargo					Quantidade de Horas									
	Carteira de Trabalho	Função	Ent1	Sai1	Ent2	Sai2	Ent3	Sai3	Ent4	Sai4	Ent5	Sai5	Exec	Ad.Not	Atraso	Falta	Abono
00181473 8756831 - 0040	ADRIANA RAMOS MIRANDA	Tecnico de Enfermagem															
01/05/2021	SAB	Não Admitido															
02/05/2021	DOM	Não Admitido															
03/05/2021	SEG	Não Admitido															
04/05/2021	TER	Não Admitido															
05/05/2021	QUA	Não Admitido															
06/05/2021	QUI	Não Admitido															
07/05/2021	SEX	06:20 19:00										00:40					
08/05/2021	SAB																
09/05/2021	DOM																
10/05/2021	SEG	06:20 19:00										00:40					
11/05/2021	TER																
12/05/2021	QUA																
13/05/2021	QUI	06:20 19:00										00:40					
14/05/2021	SEX																
15/05/2021	SAB																
16/05/2021	DOM	06:20 19:00										00:40					
17/05/2021	SEG																
18/05/2021	TER																
19/05/2021	QUA	06:20 19:00										00:40					
20/05/2021	QUI																
21/05/2021	SEX																
22/05/2021	SAB	06:20 19:00										00:40					
23/05/2021	DOM																
24/05/2021	SEG																
25/05/2021	TER	06:20 19:00										00:40					
26/05/2021	QUA																
27/05/2021	QUI																
28/05/2021	SEX	Troca de Escala															12:00
29/05/2021	SAB																
30/05/2021	DOM																
31/05/2021	SEG	07:00 +07:00										08:00					

Saldo de Horas Anterior: 000:00 (A COMPENSAR)      Saldo do Período ( 01/05/2021 à 31/05/2021 ) : 004:40 (A COMPENSAR)      Saldo de Horas Atual: 004:40 (A COMPENSAR)

Eventos do Movimento do período de 01/05/2021 à 31/05/2021

0155 ADICIONAL NOTURNO 20%      008:00

Observação

Data : \_\_\_/\_\_\_/\_\_\_      Data : \_\_\_/\_\_\_/\_\_\_  
Funcionário      Chefia Imediata



**Relatório de Acompanhamento Mensal do termo de colaboração 001/2020**  
Hospital Municipal Oceânico de Niterói



Cartão de Ponto  
VIVA RIO  
Emissão: Junho/2021

Página 7 de 250

Seção: N.32.6 - HOSPITAL MUNICIPAL OCEANICO DE NITEROI  
010.13  
001598

SUSSEKIND MENDONCA, 200  
CEPJ-- 00.343.941/0032-24

Data: 02/06/2021  
Período: 01/05/2021 à 31/05/2021

Chapa	Nome do Funcionário		Cargo					Quantidade de Horas									
	Carteira de Trabalho	Função	Ent1	Sai1	Ent2	Sai2	Ent3	Sai3	Ent4	Sai4	Ent5	Sai5	Exec	Ad.Not	Atraso	Falta	Abono
00180322		ADRIANA TAVARES															
77007 - 140		TÉCNICO DE ENFERMAGEM NIR															
01/05/2021	SAB	DIA DO TRABALHADOR															
02/05/2021	DOM																
03/05/2021	SEG	06:54 19:23										00:23					
04/05/2021	TER																
05/05/2021	QUA																
06/05/2021	QUI	06:57 19:11															
07/05/2021	SEX																
08/05/2021	SAB																
09/05/2021	DOM	07:38 +06:41											08:00				
10/05/2021	SEG																
11/05/2021	TER																
12/05/2021	QUA	Troca de Escala															12:00
13/05/2021	QUI																
14/05/2021	SEX																
15/05/2021	SAB	19:23 18:51											08:00				
16/05/2021	DOM																
17/05/2021	SEG																
18/05/2021	TER	09:22 19:39												01:43			
19/05/2021	QUA																
20/05/2021	QUI																
21/05/2021	SEX	07:19 19:24															
22/05/2021	SAB																
23/05/2021	DOM																
24/05/2021	SEG	07:00 19:00															
25/05/2021	TER																
26/05/2021	QUA																
27/05/2021	QUI	06:58 19:38											00:38				
28/05/2021	SEX																
29/05/2021	SAB																
30/05/2021	DOM	06:51 19:01															
31/05/2021	SEG																

Saldo de Horas Anterior: 000:00 (A COMPENSAR)      Saldo do Período ( 01/05/2021 à 31/05/2021 ) : 000:42 (A PAGAR)      Saldo de Horas Atual: 000:42 (A PAGAR)

Eventos do Movimento do período de 01/05/2021 à 31/05/2021

0155 ADICIONAL NOTURNO 20%      016:00

Observação

Data : \_\_\_/\_\_\_/\_\_\_      Data : \_\_\_/\_\_\_/\_\_\_  
Funcionário      Chefia Imediata



**Relatório de Acompanhamento Mensal do termo de colaboração 001/2020**  
Hospital Municipal Oceânico de Niterói



Cartão de Ponto  
VIVA RIO  
Emissão: Junho/2021

Página 8 de 250

Seção: N.32.6 - HOSPITAL MUNICIPAL OCEANICO DE NITEROI  
010.13  
001598

SUSSEKIND MENDONCA, 200  
CEPJ-- 00.343.941/0032-24

Data: 02/06/2021  
Período: 01/05/2021 à 31/05/2021

Carteira de Trabalho Data	Chapa	Nome do Funcionário					Cargo					Quantidade de Horas				
		Ent1	Sai1	Ent2	Sai2	Ent3	Sai3	Ent4	Sai4	Ent5	Sai5	Exec	Ad.Not	Atraso	Falta	Abono
	00180861	ADRIANO MARTINS DOS SANTOS					Tecnico									
	4857334 - 0020	Maqueiro														
01/05/2021	SAB	DIA DO TRABALHADOR - Atestado Médico														12:00
02/05/2021	DOM															
03/05/2021	SEG	18:45	+06:48									08:00				
04/05/2021	TER															
05/05/2021	QUA	18:45	+06:47									08:00				
06/05/2021	QUI															
07/05/2021	SEX	18:46	+06:46									08:00				
08/05/2021	SAB															
09/05/2021	DOM	Atestado Médico														12:00
10/05/2021	SEG															
11/05/2021	TER	18:42	+06:44									08:00				
12/05/2021	QUA															
13/05/2021	QUI	18:46	+06:49									08:00				
14/05/2021	SEX															
15/05/2021	SAB	18:45	+06:47									08:00				
16/05/2021	DOM															
17/05/2021	SEG	18:41	+06:46									00:19	08:00			
18/05/2021	TER															
19/05/2021	QUA	18:46	+06:48									08:00				
20/05/2021	QUI															
21/05/2021	SEX	18:44	+06:49									00:16	08:00			
22/05/2021	SAB															
23/05/2021	DOM	18:41	+06:46									00:19	08:00			
24/05/2021	SEG															
25/05/2021	TER	18:43	+06:42									08:00				
26/05/2021	QUA															
27/05/2021	QUI	Atestado Médico														12:00
28/05/2021	SEX															
29/05/2021	SAB	18:46	+06:47									08:00				
30/05/2021	DOM															
31/05/2021	SEG	18:42	*									01:00	18:17			

Saldo de Horas Anterior: 000:00 (A COMPENSAR)      Saldo do Período ( 01/05/2021 à 31/05/2021 ) : 001:54 (A COMPENSAR)      Saldo de Horas Atual: 001:54 (A COMPENSAR)

Eventos do Movimento do período de 01/05/2021 à 31/05/2021  
0155 ADICIONAL NOTURNO 20%      114:17

Observação

Data : \_\_\_/\_\_\_/\_\_\_      Data : \_\_\_/\_\_\_/\_\_\_  
Funcionário      Chefia Imediata



**Relatório de Acompanhamento Mensal do termo de colaboração 001/2020**  
Hospital Municipal Oceânico de Niterói



Cartão de Ponto  
VIVA RIO  
Emissão: Junho/2021

Página 9 de 250

Seção: N.32.6 - HOSPITAL MUNICIPAL OCEANICO DE NITEROI  
010.13  
001598

SUSSEKIND MENDONCA, 200  
CEPJ-- 00.343.941/0032-24

Data: 02/06/2021  
Período: 01/05/2021 à 31/05/2021

Chapa	Nome do Funcionário		Cargo					Quantidade de Horas										
	Carteira de Trabalho	Função	Ent1	Sai1	Ent2	Sai2	Ent3	Sai3	Ent4	Sai4	Ent5	Sai5	Exec	Ad.Not	Atraso	Falta	Abono	
00181476 66583 - 123		AGUIDA PAULA BORGES DE OLIVEIRA Enfermeiro																
01/05/2021	SAB	07:00 19:00	DIA DO TRABALHADOR															
02/05/2021	DOM																	
03/05/2021	SEG																	
04/05/2021	TER	07:00 19:00																
05/05/2021	QUA																	
06/05/2021	QUI																	
07/05/2021	SEX	07:00 19:21										00:21						
08/05/2021	SAB																	
09/05/2021	DOM																	
10/05/2021	SEG	06:38 19:10										00:32						
11/05/2021	TER																	
12/05/2021	QUA																	
13/05/2021	QUI	06:27 19:13										00:46						
14/05/2021	SEX																	
15/05/2021	SAB																	
16/05/2021	DOM	06:36 19:01										00:25						
17/05/2021	SEG																	
18/05/2021	TER																	
19/05/2021	QUA	06:33 +06:38										12:05						
20/05/2021	QUI																	
21/05/2021	SEX																	
22/05/2021	SAB	06:43 19:00										00:17						
23/05/2021	DOM																	
24/05/2021	SEG																	
25/05/2021	TER	06:38 +06:47										12:09						
26/05/2021	QUA																	
27/05/2021	QUI																	
28/05/2021	SEX	06:45 18:27												00:33				
29/05/2021	SAB																	
30/05/2021	DOM																	
31/05/2021	SEG	07:07 19:06										00:06						
Saldo de Horas Anterior:			Saldo do Período ( 01/05/2021 à 31/05/2021 ) :									Saldo de Horas Atual:						
000:00 (A COMPENSAR)			026:08 (A COMPENSAR)									026:08 (A COMPENSAR)						

Observação

Data : \_\_\_/\_\_\_/\_\_\_      Data : \_\_\_/\_\_\_/\_\_\_  
Funcionário
Chefia Imediata



**Relatório de Acompanhamento Mensal do termo de colaboração 001/2020**  
**Hospital Municipal Oceânico de Niterói**



Cartão de Ponto  
 VIVA RIO  
 Emissão: Junho/2021

Página 10 de 250

Seção: N.32.6 - HOSPITAL MUNICIPAL OCEANICO DE NITEROI  
 010.13  
 001598

SUSSEKIND MENDONCA, 200  
 CEPJ-- 00.343.941/0032-24

Data: 02/06/2021  
 Período: 01/05/2021 à 31/05/2021

Chapa	Nome do Funcionário					Cargo					Quantidade de Horas					
	Carteira de Trabalho	Função										Exec	Ad.Not	Atraso	Falta	Abono
Data	Ent1	Sai1	Ent2	Sai2	Ent3	Sai3	Ent4	Sai4	Ent5	Sai5						
00180334																
79980 - 153																
01/05/2021	SAB		DIA DO TRABALHADOR													
02/05/2021	DOM		FALTA												12:00	
03/05/2021	SEG															
04/05/2021	TER															
05/05/2021	QUA	07:30		19:28												
06/05/2021	QUI															
07/05/2021	SEX															
08/05/2021	SAB	07:25		19:16												
09/05/2021	DOM															
10/05/2021	SEG															
11/05/2021	TER	07:12		19:15												
12/05/2021	QUA															
13/05/2021	QUI															
14/05/2021	SEX	07:18		19:19												
15/05/2021	SAB															
16/05/2021	DOM															
17/05/2021	SEG	07:13		19:05												
18/05/2021	TER															
19/05/2021	QUA															
20/05/2021	QUI		FALTA												12:00	
21/05/2021	SEX															
22/05/2021	SAB															
23/05/2021	DOM	07:18		19:17												
24/05/2021	SEG															
25/05/2021	TER															
26/05/2021	QUA	07:12		18:13									00:47			
27/05/2021	QUI															
28/05/2021	SEX															
29/05/2021	SAB	06:54		17:31									01:29			
30/05/2021	DOM															
31/05/2021	SEG															

Saldo de Horas Anterior: 000:00 (A COMPENSAR)      Saldo do Período ( 01/05/2021 à 31/05/2021 ) : 002:16 (A PAGAR)      Saldo de Horas Atual: 002:16 (A PAGAR)

Eventos do Movimento do período de 01/05/2021 à 31/05/2021  
 0182 FALTAS (EM HORAS) 024:00

Observação

Data : \_\_\_/\_\_\_/\_\_\_      Data : \_\_\_/\_\_\_/\_\_\_  
 Funcionário      Chefia Imediata



**Relatório de Acompanhamento Mensal do termo de colaboração 001/2020**  
**Hospital Municipal Oceânico de Niterói**



Cartão de Ponto  
 VIVA RIO  
 Emissão: Junho/2021

Página 11 de 250

Seção: N.32.6 - HOSPITAL MUNICIPAL OCEANICO DE NITEROI  
 010.13  
 001598

SUSSEKIND MENDONCA, 200  
 CEPJ-- 00.343.941/0032-24

Data: 02/06/2021  
 Período: 01/05/2021 à 31/05/2021

Chapa	Nome do Funcionário					Cargo	Quantidade de Horas								
	Carteira de Trabalho	Função					Exec	Ad.Not	Atraso	Falta	Abono				
Data	Ent1	Sai1	Ent2	Sai2	Ent3	Sai3	Ent4	Sai4	Ent5	Sai5					
00181440 23720 - 061															
01/05/2021	SAB		DIA DO TRABALHADOR												
02/05/2021	DOM		Troca de Escala												12:00
03/05/2021	SEG														
04/05/2021	TER														
05/05/2021	QUA	08:11	+08:04								08:00				
06/05/2021	QUI														
07/05/2021	SEX														
08/05/2021	SAB		Troca de Escala												12:00
09/05/2021	DOM														
10/05/2021	SEG														
11/05/2021	TER	08:26	+07:55								08:00				
12/05/2021	QUA														
13/05/2021	QUI														
14/05/2021	SEX		Troca de Escala												12:00
15/05/2021	SAB														
16/05/2021	DOM														
17/05/2021	SEG	08:41	+07:44								08:00				
18/05/2021	TER														
19/05/2021	QUA														
20/05/2021	QUI		Troca de Escala												12:00
21/05/2021	SEX														
22/05/2021	SAB														
23/05/2021	DOM	07:03	+08:07								08:00				
24/05/2021	SEG														
25/05/2021	TER														
26/05/2021	QUA		FALTA											12:00	
27/05/2021	QUI														
28/05/2021	SEX														
29/05/2021	SAB	+07:37	* 08:00 *								24:00	134:17			
30/05/2021	DOM	07:37	*												
31/05/2021	SEG														

Saldo de Horas Anterior: 000:00 (A COMPENSAR)      Saldo do Período ( 01/05/2021 à 31/05/2021 ) : 024:00 (A COMPENSAR)      Saldo de Horas Atual: 024:00 (A COMPENSAR)

Eventos do Movimento do período de 01/05/2021 à 31/05/2021

0155	ADICIONAL NOTURNO 20%	066:17
0182	FALTAS (EM HORAS)	012:00

Observação

Data : \_\_\_/\_\_\_/\_\_\_      Data : \_\_\_/\_\_\_/\_\_\_  
 Funcionário      Chefia Imediata



**Relatório de Acompanhamento Mensal do termo de colaboração 001/2020**  
**Hospital Municipal Oceânico de Niterói**



Cartão de Ponto  
 VIVA RIO  
 Emissão: Junho/2021

Página 12 de 250

Seção: N.32.6 - HOSPITAL MUNICIPAL OCEANICO DE NITEROI  
 010.13  
 001598

SUSSEKIND MENDONCA, 200  
 CEPJ-- 00.343.941/0032-24

Data: 02/06/2021  
 Período: 01/05/2021 à 31/05/2021

Chapa	Nome do Funcionário		Cargo					Quantidade de Horas									
	Carteira de Trabalho	Função	Ent1	Sai1	Ent2	Sai2	Ent3	Sai3	Ent4	Sai4	Ent5	Sai5	Exec	Ad.Not	Atraso	Falta	Abono
00181328 49012 - 162	ALESSANDRA APRIGIO FERREIRA DE SOUZA QUINTANILHA		Tecnico de Enfermagem														
01/05/2021	SAB	DIA DO TRABALHADOR															
02/05/2021	DOM	18:41 +06:30						08:00									
03/05/2021	SEG																
04/05/2021	TER																
05/05/2021	QUA	19:35 +07:21						08:00									
06/05/2021	QUI																
07/05/2021	SEX																
08/05/2021	SAB	19:13 +06:32						08:00					00:41				
09/05/2021	DOM																
10/05/2021	SEG																
11/05/2021	TER	19:43 +07:30						08:00									
12/05/2021	QUA																
13/05/2021	QUI																
14/05/2021	SEX	19:00 +06:35						08:00					00:25				
15/05/2021	SAB																
16/05/2021	DOM																
17/05/2021	SEG	19:39 +07:31						08:00									
18/05/2021	TER																
19/05/2021	QUA																
20/05/2021	QUI	19:10 +06:53						08:00					00:17				
21/05/2021	SEX																
22/05/2021	SAB																
23/05/2021	DOM	19:03 +07:24						00:21					08:00				
24/05/2021	SEG																
25/05/2021	TER																
26/05/2021	QUA	18:40 +06:21						08:00					00:19				
27/05/2021	QUI																
28/05/2021	SEX																
29/05/2021	SAB	18:45 +07:43						00:58					08:00				
30/05/2021	DOM																
31/05/2021	SEG																

Saldo de Horas Anterior: 000:00 (A COMPENSAR)      Saldo do Período ( 01/05/2021 à 31/05/2021 ) : 000:23 (A PAGAR)      Saldo de Horas Atual: 000:23 (A PAGAR)

Eventos do Movimento do período de 01/05/2021 à 31/05/2021  
 0155 ADICIONAL NOTURNO 20%      080:00

Observação

Data : \_\_\_/\_\_\_/\_\_\_      Data : \_\_\_/\_\_\_/\_\_\_  
 Funcionário      Chefia Imediata



**Relatório de Acompanhamento Mensal do termo de colaboração 001/2020**  
Hospital Municipal Oceânico de Niterói



Cartão de Ponto  
VIVA RIO  
Emissão: Junho/2021

Página 13 de 250

Seção: N.32.6 - HOSPITAL MUNICIPAL OCEANICO DE NITEROI  
010.13  
001598

SUSSEKIND MENDONCA, 200  
CEPJ-- 00.343.941/0032-24

Data: 02/06/2021  
Período: 01/05/2021 à 31/05/2021

Chapa	Nome do Funcionário		Cargo					Quantidade de Horas										
	Carteira de Trabalho	Função	Ent1	Sai1	Ent2	Sai2	Ent3	Sai3	Ent4	Sai4	Ent5	Sai5	Exec	Ad.Not	Atraso	Falta	Abono	
00181255 79098 - 157		ALESSANDRA CABRAL DA SILVA NUTRICIONISTA																
01/05/2021	SAB	07:10 19:01	DIA DO TRABALHADOR															
02/05/2021	DOM	06:36 18:32																
03/05/2021	SEG																	
04/05/2021	TER																	
05/05/2021	QUA	07:28 19:52										00:24						
06/05/2021	QUI																	
07/05/2021	SEX																	
08/05/2021	SAB	06:57 18:32											00:28					
09/05/2021	DOM																	
10/05/2021	SEG																	
11/05/2021	TER																	
12/05/2021	QUA	06:48 18:22											00:38					
13/05/2021	QUI																	
14/05/2021	SEX																	
15/05/2021	SAB	07:37 19:39																
16/05/2021	DOM																	
17/05/2021	SEG																	
18/05/2021	TER	06:51 18:33																
19/05/2021	QUA	Troca de Escala															12:00	
20/05/2021	QUI																	
21/05/2021	SEX	07:35 19:12																
22/05/2021	SAB	06:58 18:27											00:33					
23/05/2021	DOM	Troca de Escala															12:00	
24/05/2021	SEG																	
25/05/2021	TER																	
26/05/2021	QUA																	
27/05/2021	QUI																	
28/05/2021	SEX																	
29/05/2021	SAB	07:24 19:08											00:16					
30/05/2021	DOM																	
31/05/2021	SEG																	
Saldo de Horas Anterior:			Saldo do Período ( 01/05/2021 à 31/05/2021 ) :									Saldo de Horas Atual:						
000:00 (A COMPENSAR)			001:31 (A PAGAR)									001:31 (A PAGAR)						

Observação

Data : \_\_\_/\_\_\_/\_\_\_      Data : \_\_\_/\_\_\_/\_\_\_  
**Funcionário**      **Chefia Imediata**





**Relatório de Acompanhamento Mensal do termo de colaboração 001/2020**  
**Hospital Municipal Oceânico de Niterói**



Cartão de Ponto  
 VIVA RIO  
 Emissão: Junho/2021

Página 14 de 250

Seção: N.32.6 - HOSPITAL MUNICIPAL OCEANICO DE NITEROI  
 012.13  
 001995

SUSSEKIND MENDONCA, 200  
 CEPJ-- 00.343.941/0032-24

Data: 02/06/2021  
 Período: 01/05/2021 à 31/05/2021

Chapa	Nome do Funcionário		Cargo					Quantidade de Horas				
	Carteira de Trabalho	Função	Ent1	Ent2	Ent3	Ent4	Ent5	Exec	Ad.Not	Atraso	Falta	Abono
00028525 81600 - 143		ALESSANDRA DE JESUS TEIXEIRA AUXILIAR ADMINISTRATIVO										
01/05/2021	SAB	DIA DO TRABALHADOR										
02/05/2021	DOM											
03/05/2021	SEG	FALTA								08:00		
04/05/2021	TER	FALTA								08:00		
05/05/2021	QUA	FALTA								08:00		
06/05/2021	QUI	FALTA								08:00		
07/05/2021	SEX	FALTA								08:00		
08/05/2021	SAB											
09/05/2021	DOM											
10/05/2021	SEG	FALTA								08:00		
11/05/2021	TER	FALTA								08:00		
12/05/2021	QUA	FALTA								08:00		
13/05/2021	QUI	FALTA								08:00		
14/05/2021	SEX	FALTA								08:00		
15/05/2021	SAB											
16/05/2021	DOM											
17/05/2021	SEG	FALTA								08:00		
18/05/2021	TER	FALTA								08:00		
19/05/2021	QUA	FALTA								08:00		
20/05/2021	QUI	FALTA								08:00		
21/05/2021	SEX	FALTA								08:00		
22/05/2021	SAB											
23/05/2021	DOM											
24/05/2021	SEG	FALTA								08:00		
25/05/2021	TER	FALTA								08:00		
26/05/2021	QUA	FALTA								08:00		
27/05/2021	QUI	FALTA								08:00		
28/05/2021	SEX	FALTA								08:00		
29/05/2021	SAB											
30/05/2021	DOM											
31/05/2021	SEG											

Saldo de Horas Anterior: 152:00 (A PAGAR)      Saldo do Período ( 01/05/2021 à 31/05/2021 ) : 160:00 (A PAGAR)      Saldo de Horas Atual: 312:00 (A PAGAR)

Observação

Data : \_\_\_/\_\_\_/\_\_\_      Data : \_\_\_/\_\_\_/\_\_\_  
 Funcionário      Chefia Imediata



**Relatório de Acompanhamento Mensal do termo de colaboração 001/2020**  
Hospital Municipal Oceânico de Niterói



Cartão de Ponto  
VIVA RIO  
Emissão: Junho/2021

Página 15 de 250

Seção: N.32.6 - HOSPITAL MUNICIPAL OCEANICO DE NITEROI  
010.13  
001598

SUSSEKIND MENDONCA, 200  
CEPJ-- 00.343.941/0032-24

Data: 02/06/2021  
Período: 01/05/2021 à 31/05/2021

Chapa	Nome do Funcionário					Cargo	Quantidade de Horas								
	Carteira de Trabalho	Função					Exec	Ad.Not	Atraso	Falta	Abono				
Data	Ent1	Sai1	Ent2	Sai2	Ent3	Sai3	Ent4	Sai4	Ent5	Sai5	Exec	Ad.Not	Atraso	Falta	Abono
00181777	ALESSANDRA DE SOUZA FERREIRA					Enfermeiro									
6641992 - 0060	Enfermeiro														
01/05/2021	SAB	DIA DO TRABALHADOR													
02/05/2021	DOM	18:46	+07:33				00:47	08:00							
03/05/2021	SEG														
04/05/2021	TER														
05/05/2021	QUA	19:15	+07:07				08:00								
06/05/2021	QUI														
07/05/2021	SEX														
08/05/2021	SAB	20:03	+07:30				08:00	00:33							
09/05/2021	DOM														
10/05/2021	SEG														
11/05/2021	TER	19:04	+07:06				08:00								
12/05/2021	QUA														
13/05/2021	QUI														
14/05/2021	SEX	19:39	+07:45				08:00								
15/05/2021	SAB														
16/05/2021	DOM														
17/05/2021	SEG	18:54	+07:28				00:28	08:00							
18/05/2021	TER														
19/05/2021	QUA														
20/05/2021	QUI	19:55	+08:35				00:40	08:00							
21/05/2021	SEX														
22/05/2021	SAB														
23/05/2021	DOM	18:58	+07:12				08:00								
24/05/2021	SEG														
25/05/2021	TER														
26/05/2021	QUA	19:53	+07:40				08:00								
27/05/2021	QUI														
28/05/2021	SEX														
29/05/2021	SAB	Atestado Médico													
30/05/2021	DOM														
31/05/2021	SEG														

Saldo de Horas Anterior: 000:00 (A COMPENSAR)      Saldo do Período ( 01/05/2021 à 31/05/2021 ) : 001:22 (A COMPENSAR)      Saldo de Horas Atual: 001:22 (A COMPENSAR)

Eventos do Movimento do período de 01/05/2021 à 31/05/2021

0155 ADICIONAL NOTURNO 20%      072:00

Observação

Data : \_\_\_/\_\_\_/\_\_\_      Data : \_\_\_/\_\_\_/\_\_\_  
Funcionário      Chefia Imediata



**Relatório de Acompanhamento Mensal do termo de colaboração 001/2020**  
Hospital Municipal Oceânico de Niterói



Cartão de Ponto  
VIVA RIO  
Emissão: Junho/2021

Página 16 de 250

Seção: N.32.6 - HOSPITAL MUNICIPAL OCEANICO DE NITEROI  
010.13  
001598

SUSSEKIND MENDONCA, 200  
CEPJ-- 00.343.941/0032-24

Data: 02/06/2021  
Período: 01/05/2021 à 31/05/2021

Chapa	Nome do Funcionário		Cargo					Quantidade de Horas									
	Carteira de Trabalho	Função	Ent1	Sai1	Ent2	Sai2	Ent3	Sai3	Ent4	Sai4	Ent5	Sai5	Exec	Ad.Not	Atraso	Falta	Abono
00181228 6065077 - 0050		ALEXANDRA CRISTINA COSTA RIBEIRO CORREA Tecnico de Enfermagem															
01/05/2021	SAB	DIA DO TRABALHADOR															
02/05/2021	DOM																
03/05/2021	SEG	07:08 18:12											00:48				
04/05/2021	TER																
05/05/2021	QUA																
06/05/2021	QUI	06:50 18:12											00:48				
07/05/2021	SEX																
08/05/2021	SAB																
09/05/2021	DOM	07:35 19:00											00:35				
10/05/2021	SEG																
11/05/2021	TER																
12/05/2021	QUA	06:46 18:26											00:34				
13/05/2021	QUI																
14/05/2021	SEX																
15/05/2021	SAB	07:25 +06:46										01:00	08:00				
16/05/2021	DOM																
17/05/2021	SEG																
18/05/2021	TER	07:11 18:19											00:41				
19/05/2021	QUA																
20/05/2021	QUI																
21/05/2021	SEX	07:33 +06:32										01:00	08:00				
22/05/2021	SAB																
23/05/2021	DOM																
24/05/2021	SEG	07:15 18:38											00:22				
25/05/2021	TER																
26/05/2021	QUA																
27/05/2021	QUI	07:37 19:16											00:21				
28/05/2021	SEX																
29/05/2021	SAB																
30/05/2021	DOM	07:47 18:24															
31/05/2021	SEG																

Saldo de Horas Anterior: 000:00 (A COMPENSAR)      Saldo do Período ( 01/05/2021 à 31/05/2021 ) : 002:09 (A PAGAR)      Saldo de Horas Atual: 002:09 (A PAGAR)

Eventos do Movimento do período de 01/05/2021 à 31/05/2021  
0155 ADICIONAL NOTURNO 20%      016:00

Observação

Data : \_\_\_/\_\_\_/\_\_\_      Data : \_\_\_/\_\_\_/\_\_\_  
Funcionário      Chefia Imediata



**Relatório de Acompanhamento Mensal do termo de colaboração 001/2020**  
**Hospital Municipal Oceânico de Niterói**



Cartão de Ponto  
 VIVA RIO  
 Emissão: Junho/2021

Página 17 de 250

Seção: N.32.6 - HOSPITAL MUNICIPAL OCEANICO DE NITEROI  
 010.13  
 001598

SUSSEKIND MENDONCA, 200  
 CEPJ-- 00.343.941/0032-24

Data: 02/06/2021  
 Período: 01/05/2021 à 31/05/2021

Chapa	Nome do Funcionário		Cargo					Quantidade de Horas							
	Carteira de Trabalho	Função	Ent1	Ent2	Ent3	Ent4	Ent5	Ent6	Ent7	Ent8	Exec	Ad.Not	Atraso	Falta	Abono
00180320 45448 - 115		ALEXANDRA DOS REIS RIBEIRO Fisioterapeuta													
01/05/2021	SAB	DIA DO TRABALHADOR													
02/05/2021	DOM	19:21 +07:52								00:31	08:00				
03/05/2021	SEG														
04/05/2021	TER	18:54 +07:12									08:00				
05/05/2021	QUA	19:16 +06:39									08:00	00:37			
06/05/2021	QUI														
07/05/2021	SEX														
08/05/2021	SAB														
09/05/2021	DOM														
10/05/2021	SEG														
11/05/2021	TER	18:56 +07:06									08:00				
12/05/2021	QUA	19:29 +06:41									08:00	00:48			
13/05/2021	QUI														
14/05/2021	SEX														
15/05/2021	SAB														
16/05/2021	DOM	FALTA												12:00	
17/05/2021	SEG														
18/05/2021	TER	19:03 +07:51									00:51	08:00			
19/05/2021	QUA	19:19 +06:43									08:00	00:36			
20/05/2021	QUI														
21/05/2021	SEX														
22/05/2021	SAB														
23/05/2021	DOM														
24/05/2021	SEG														
25/05/2021	TER	19:06 +07:12									08:00				
26/05/2021	QUA	19:16 +06:34									08:00	00:42			
27/05/2021	QUI														
28/05/2021	SEX	19:37 +07:51									08:00				
29/05/2021	SAB														
30/05/2021	DOM	19:13 +06:36									08:00	00:24			
31/05/2021	SEG														

Saldo de Horas Anterior: 000:00 (A COMPENSAR)      Saldo do Período ( 01/05/2021 à 31/05/2021 ) : 001:45 (A PAGAR)      Saldo de Horas Atual: 001:45 (A PAGAR)

Eventos do Movimento do período de 01/05/2021 à 31/05/2021

0155	ADICIONAL NOTURNO 20%	088:00
0182	FALTAS (EM HORAS)	012:00

Observação

Data : \_\_\_/\_\_\_/\_\_\_      Data : \_\_\_/\_\_\_/\_\_\_  
 Funcionário      Chefia Imediata



Relatório de Acompanhamento Mensal do termo de colaboração 001/2020  
Hospital Municipal Oceânico de Niterói



Cartão de Ponto  
VIVA RIO  
Emissão: Junho/2021

Página 18 de 250

Seção: N.32.6 - HOSPITAL MUNICIPAL OCEANICO DE NITEROI  
010.13  
001598

SUSSEKIND MENDONCA, 200  
CPF-- 00.343.941/0032-24

Data: 02/06/2021  
Período: 01/05/2021 à 31/05/2021

Chapa	Nome do Funcionário		Cargo					Quantidade de Horas									
	Carteira de Trabalho	Função	Ent1	Sai1	Ent2	Sai2	Ent3	Sai3	Ent4	Sai4	Ent5	Sai5	Exec	Ad.Not	Atraso	Falta	Abono
00180328 9239 - 061	ALEXANDRE LYRA DA COSTA Enfermeiro																
01/05/2021	SAB	DIA DO TRABALHADOR															
02/05/2021	DOM	Troca de Escala															12:00
03/05/2021	SEG																
04/05/2021	TER																
05/05/2021	QUA	06:59 18:04											100:56				
06/05/2021	QUI																
07/05/2021	SEX																
08/05/2021	SAB	07:39 19:26															
09/05/2021	DOM																
10/05/2021	SEG																
11/05/2021	TER	06:39 18:08											100:31				
12/05/2021	QUA																
13/05/2021	QUI																
14/05/2021	SEX	06:48 19:18											00:18				
15/05/2021	SAB																
16/05/2021	DOM																
17/05/2021	SEG	06:47 18:05											100:55				
18/05/2021	TER																
19/05/2021	QUA																
20/05/2021	QUI	07:44 19:27											100:17				
21/05/2021	SEX																
22/05/2021	SAB																
23/05/2021	DOM	06:31 18:02											100:29				
24/05/2021	SEG																
25/05/2021	TER																
26/05/2021	QUA	07:41 19:26															
27/05/2021	QUI																
28/05/2021	SEX																
29/05/2021	SAB	06:57 18:03											100:57				
30/05/2021	DOM																
31/05/2021	SEG																
Saldo de Horas Anterior:			Saldo do Período ( 01/05/2021 à 31/05/2021 ) :			Saldo de Horas Atual:											
000:00 (A COMPENSAR)			003:47 (A PAGAR)			003:47 (A PAGAR)											

Observação

Data : \_\_\_/\_\_\_/\_\_\_ Data : \_\_\_/\_\_\_/\_\_\_  
Funcionário Chefia Imediata



**Relatório de Acompanhamento Mensal do termo de colaboração 001/2020**  
Hospital Municipal Oceânico de Niterói



Cartão de Ponto  
VIVA RIO  
Emissão: Junho/2021

Página 19 de 250

Seção: N.32.6 - HOSPITAL MUNICIPAL OCEANICO DE NITEROI  
010.13  
001598

SUSSEKIND MENDONCA, 200  
CEPJ-- 00.343.941/0032-24

Data: 02/06/2021  
Período: 01/05/2021 à 31/05/2021

Chapa	Nome do Funcionário		Cargo					Quantidade de Horas					
	Carteira de Trabalho	Função	Ent1	Ent2	Ent3	Ent4	Ent5	Sai5	Exec	Ad.Not	Atraso	Falta	Abono
00180472 75477 - 123		ALEXANDRE SABINO PEREIRA TECNICO EM SEGURANCA DO TRABALHO											
01/05/2021	SAB	DIA DO TRABALHADOR											
02/05/2021	DOM	06:44 19:02							00:18				
03/05/2021	SEG												
04/05/2021	TER	06:51 19:22							00:22				
05/05/2021	QUA	07:15 19:00							01:00				
06/05/2021	QUI	FALTA									12:00		
07/05/2021	SEX												
08/05/2021	SAB	06:33 19:04							00:31				
09/05/2021	DOM												
10/05/2021	SEG	06:53 19:20							00:20				
11/05/2021	TER												
12/05/2021	QUA	06:59 19:18							00:18				
13/05/2021	QUI												
14/05/2021	SEX	07:01 19:14											
15/05/2021	SAB												
16/05/2021	DOM	FALTA									12:00		
17/05/2021	SEG												
18/05/2021	TER	07:00 19:14											
19/05/2021	QUA												
20/05/2021	QUI	06:44 19:29							00:45				
21/05/2021	SEX												
22/05/2021	SAB	06:49 19:20							00:20				
23/05/2021	DOM	06:53 19:00							01:00				
24/05/2021	SEG	06:53 19:19							00:19				
25/05/2021	TER												
26/05/2021	QUA	06:56 19:13											
27/05/2021	QUI												
28/05/2021	SEX	08:01 19:13									00:48		
29/05/2021	SAB												
30/05/2021	DOM	06:48 19:13											
31/05/2021	SEG	06:57 *											

Saldo de Horas Anterior:  
000:00 (A COMPENSAR)

Saldo do Período ( 01/05/2021 à 31/05/2021 ) :  
004:25 (A COMPENSAR)

Saldo de Horas Atual:  
004:25 (A COMPENSAR)

Eventos do Movimento do período de 01/05/2021 à 31/05/2021

0182 FALTAS (EM HORAS) 024:00

Observação

Data : \_\_\_/\_\_\_/\_\_\_

Funcionário

Data : \_\_\_/\_\_\_/\_\_\_

Chefia Imediata



**Relatório de Acompanhamento Mensal do termo de colaboração 001/2020**  
**Hospital Municipal Oceânico de Niterói**



Cartão de Ponto  
 VIVA RIO  
 Emissão: Junho/2021

Página 20 de 250

Seção: N.32.6 - HOSPITAL MUNICIPAL OCEANICO DE NITEROI  
 010.13  
 001598

SUSSEKIND MENDONCA, 200  
 CEPJ-- 00.343.941/0032-24

Data: 02/06/2021  
 Período: 01/05/2021 à 31/05/2021

Chapa	Nome do Funcionário		Cargo					Quantidade de Horas									
	Carteira de Trabalho	Função	Ent1	Ent2	Ent3	Ent4	Ent5	Sai1	Sai2	Sai3	Sai4	Sai5	Exec	Ad.Not	Atraso	Falta	Abono
00181478 94671 - 179	ALEXIA MARINS CHAVES	AUXILIAR ADMINISTRATIVO															
01/05/2021	SAB	Não Admitido															
02/05/2021	DOM	Não Admitido															
03/05/2021	SEG	Não Admitido															
04/05/2021	TER	Não Admitido															
05/05/2021	QUA	Não Admitido															
06/05/2021	QUI	Não Admitido															
07/05/2021	SEX	Não Admitido															
08/05/2021	SAB	Não Admitido															
09/05/2021	DOM	Não Admitido															
10/05/2021	SEG	Não Admitido															
11/05/2021	TER	Não Admitido															
12/05/2021	QUA	FALTA													09:00		
13/05/2021	QUI	09:59 17:56												00:59			
14/05/2021	SEX	08:11 17:00															
15/05/2021	SAB																
16/05/2021	DOM																
17/05/2021	SEG	08:05 17:50											00:55				
18/05/2021	TER	08:09 18:06											00:51				
19/05/2021	QUA	08:43 18:06											00:17				
20/05/2021	QUI	08:14 17:56											00:46				
21/05/2021	SEX	08:06 17:14															
22/05/2021	SAB																
23/05/2021	DOM																
24/05/2021	SEG	08:14 17:17															
25/05/2021	TER	08:13 17:11															
26/05/2021	QUA	08:32 17:04												00:28			
27/05/2021	QUI	08:10 16:57															
28/05/2021	SEX	08:02 17:24											00:22				
29/05/2021	SAB																
30/05/2021	DOM																
31/05/2021	SEG	08:29 16:41												00:48			

Saldo de Horas Anterior: 000:00 (A COMPENSAR)      Saldo do Período ( 01/05/2021 à 31/05/2021 ) : 000:56 (A COMPENSAR)      Saldo de Horas Atual: 000:56 (A COMPENSAR)

Eventos do Movimento do período de 01/05/2021 à 31/05/2021  
 0182 FALTAS (EM HORAS) 009:00

Observação

Data : \_\_\_/\_\_\_/\_\_\_      Data : \_\_\_/\_\_\_/\_\_\_  
 Funcionário      Chefia Imediata



**Relatório de Acompanhamento Mensal do termo de colaboração 001/2020**  
**Hospital Municipal Oceânico de Niterói**



Cartão de Ponto  
 VIVA RIO  
 Emissão: Junho/2021

Página 21 de 250

Seção: N.32.6 - HOSPITAL MUNICIPAL OCEANICO DE NITEROI  
 010.13  
 001598

SUSSEKIND MENDONCA, 200  
 CEPJ-- 00.343.941/0032-24

Data: 02/06/2021  
 Período: 01/05/2021 à 31/05/2021

Chapa	Nome do Funcionário		Cargo					Quantidade de Horas									
	Carteira de Trabalho	Função	Ent1	Sai1	Ent2	Sai2	Ent3	Sai3	Ent4	Sai4	Ent5	Sai5	Exec	Ad.Not	Atraso	Falta	Abono
00181383 58345 - 131		ALICE DE ARAUJO CESAR Tecnico de Enfermagem															
01/05/2021	SAB	DIA DO TRABALHADOR															
02/05/2021	DOM																
03/05/2021	SEG	Troca de Escala															12:00
04/05/2021	TER	06:35 18:41															
05/05/2021	QUA																
06/05/2021	QUI	Troca de Escala															12:00
07/05/2021	SEX																
08/05/2021	SAB																
09/05/2021	DOM	06:51 +07:17										08:00					
10/05/2021	SEG																
11/05/2021	TER																
12/05/2021	QUA	06:31 +07:18										08:00					
13/05/2021	QUI																
14/05/2021	SEX																
15/05/2021	SAB	Troca de Escala															12:00
16/05/2021	DOM																
17/05/2021	SEG																
18/05/2021	TER	07:00 +07:12										08:00					
19/05/2021	QUA																
20/05/2021	QUI																
21/05/2021	SEX	06:55 +07:14										08:00					
22/05/2021	SAB																
23/05/2021	DOM																
24/05/2021	SEG	Troca de Escala															12:00
25/05/2021	TER																
26/05/2021	QUA																
27/05/2021	QUI	06:35 18:59										00:25					
28/05/2021	SEX																
29/05/2021	SAB	17:55 +06:54										08:00					
30/05/2021	DOM	Troca de Escala															12:00
31/05/2021	SEG																

Saldo de Horas Anterior: 000:00 (A COMPENSAR)      Saldo do Período ( 01/05/2021 à 31/05/2021 ) : 000:25 (A COMPENSAR)      Saldo de Horas Atual: 000:25 (A COMPENSAR)

Eventos do Movimento do período de 01/05/2021 à 31/05/2021  
 0155 ADICIONAL NOTURNO 20% 040:00

Observação

Data : \_\_\_/\_\_\_/\_\_\_      Data : \_\_\_/\_\_\_/\_\_\_  
 Funcionário      Chefia Imediata





**Relatório de Acompanhamento Mensal do termo de colaboração 001/2020**  
Hospital Municipal Oceânico de Niterói



Cartão de Ponto  
VIVA RIO  
Emissão: Junho/2021

Página 22 de 250

Seção: N.32.6 - HOSPITAL MUNICIPAL OCEANICO DE NITEROI  
010.13  
001598

SUSSEKIND MENDONCA, 200  
CEPJ-- 00.343.941/0032-24

Data: 02/06/2021  
Período: 01/05/2021 à 31/05/2021

Chapa	Nome do Funcionário		Cargo					Quantidade de Horas									
	Carteira de Trabalho	Função	Ent1	Sai1	Ent2	Sai2	Ent3	Sai3	Ent4	Sai4	Ent5	Sai5	Exec	Ad.Not	Atraso	Falta	Abono
00181201 8795955 - 0040	ALICE FERREIRA SANTOS	Tecnico de Enfermagem															
01/05/2021	SAB	DIA DO TRABALHADOR															
02/05/2021	DOM	06:53 19:31										00:31					
03/05/2021	SEG																
04/05/2021	TER																
05/05/2021	QUA	06:39 19:33										00:54					
06/05/2021	QUI																
07/05/2021	SEX																
08/05/2021	SAB	07:07 19:43										00:43					
09/05/2021	DOM																
10/05/2021	SEG	07:15 19:21															
11/05/2021	TER	07:12 19:27										00:27					
12/05/2021	QUA																
13/05/2021	QUI																
14/05/2021	SEX	07:07 19:26										00:26					
15/05/2021	SAB																
16/05/2021	DOM																
17/05/2021	SEG	07:03 19:33										00:33					
18/05/2021	TER																
19/05/2021	QUA																
20/05/2021	QUI	07:00 18:20												00:40			
21/05/2021	SEX	07:05 19:18															
22/05/2021	SAB																
23/05/2021	DOM	Troca de Escala														12:00	
24/05/2021	SEG																
25/05/2021	TER																
26/05/2021	QUA	07:03 19:26										00:26					
27/05/2021	QUI																
28/05/2021	SEX																
29/05/2021	SAB	07:00 19:38										00:38					
30/05/2021	DOM																
31/05/2021	SEG																

Saldo de Horas Anterior: 000:00 (A COMPENSAR)      Saldo do Período ( 01/05/2021 à 31/05/2021 ) : 003:58 (A COMPENSAR)      Saldo de Horas Atual: 003:58 (A COMPENSAR)

Observação

Data : \_\_\_/\_\_\_/\_\_\_      Data : \_\_\_/\_\_\_/\_\_\_  
Funcionário      Chefia Imediata



**Relatório de Acompanhamento Mensal do termo de colaboração 001/2020**  
Hospital Municipal Oceânico de Niterói



Cartão de Ponto  
VIVA RIO  
Emissão: Junho/2021

Página 23 de 250

Seção: N.32.6 - HOSPITAL MUNICIPAL OCEANICO DE NITEROI  
010.13  
001598

SUSSEKIND MENDONCA, 200  
CEPJ-- 00.343.941/0032-24

Data: 02/06/2021  
Período: 01/05/2021 à 31/05/2021

Chapa	Nome do Funcionário		Cargo					Quantidade de Horas							
	Carteira de Trabalho	Função	Ent1	Ent2	Ent3	Ent4	Ent5	Ent6	Ent7	Ent8	Exec	Ad.Not	Atraso	Falta	Abono
00181398 45218 - 132	ALINE ALMADA SOUTO	Fisioterapeuta													
01/05/2021	SAB	DIA DO TRABALHADOR													
02/05/2021	DOM														
03/05/2021	SEG	07:32 18:50									00:42				
04/05/2021	TER														
05/05/2021	QUA														
06/05/2021	QUI														
07/05/2021	SEX	07:38 18:20									01:18				
08/05/2021	SAB														
09/05/2021	DOM	07:28 19:00									00:28				
10/05/2021	SEG	07:34 18:58									00:36				
11/05/2021	TER														
12/05/2021	QUA														
13/05/2021	QUI														
14/05/2021	SEX	07:35 18:27									01:08				
15/05/2021	SAB														
16/05/2021	DOM														
17/05/2021	SEG	07:30 19:04									00:30				
18/05/2021	TER														
19/05/2021	QUA														
20/05/2021	QUI														
21/05/2021	SEX	07:22 18:32									00:50				
22/05/2021	SAB														
23/05/2021	DOM	07:29 18:29									01:00				
24/05/2021	SEG	07:29 19:01									00:29				
25/05/2021	TER														
26/05/2021	QUA														
27/05/2021	QUI														
28/05/2021	SEX	07:21 18:30									00:51				
29/05/2021	SAB														
30/05/2021	DOM														
31/05/2021	SEG	07:24 19:15													
Saldo de Horas Anterior:			Saldo do Período ( 01/05/2021 à 31/05/2021 ) :					Saldo de Horas Atual:							
000:00 (A COMPENSAR)			007:52 (A PAGAR)					007:52 (A PAGAR)							

Observação

Data : \_\_\_/\_\_\_/\_\_\_      Data : \_\_\_/\_\_\_/\_\_\_  
Funcionário
Chefia Imediata



**Relatório de Acompanhamento Mensal do termo de colaboração 001/2020**  
Hospital Municipal Oceânico de Niterói



Cartão de Ponto  
VIVA RIO  
Emissão: Junho/2021

Página 24 de 250

Seção: N.32.6 - HOSPITAL MUNICIPAL OCEANICO DE NITEROI  
010.13  
001598

SUSSEKIND MENDONCA, 200  
CEPJ-- 00.343.941/0032-24

Data: 02/06/2021  
Período: 01/05/2021 à 31/05/2021

Chapa	Nome do Funcionário		Cargo					Quantidade de Horas									
	Carteira de Trabalho	Função	Ent1	Sai1	Ent2	Sai2	Ent3	Sai3	Ent4	Sai4	Ent5	Sai5	Exec	Ad.Not	Atraso	Falta	Abono
00181488 09254 - 171		ALINE BRANDAO DE CARVALHO Fisioterapeuta															
01/05/2021	SAB	Não Admitido															
02/05/2021	DOM	Não Admitido															
03/05/2021	SEG	Não Admitido															
04/05/2021	TER	Não Admitido															
05/05/2021	QUA	Não Admitido															
06/05/2021	QUI	Não Admitido															
07/05/2021	SEX	Não Admitido															
08/05/2021	SAB	Não Admitido															
09/05/2021	DOM	Não Admitido															
10/05/2021	SEG	Não Admitido															
11/05/2021	TER	Não Admitido															
12/05/2021	QUA	Não Admitido															
13/05/2021	QUI	07:00 13:20 Abono Gestão															05:40
14/05/2021	SEX																
15/05/2021	SAB	07:21 19:06												00:21			
16/05/2021	DOM																
17/05/2021	SEG																
18/05/2021	TER																
19/05/2021	QUA																
20/05/2021	QUI	07:29 19:26															
21/05/2021	SEX																
22/05/2021	SAB	07:15 19:01															
23/05/2021	DOM																
24/05/2021	SEG																
25/05/2021	TER	19:04 +07:43											00:43	08:00			
26/05/2021	QUA																
27/05/2021	QUI	07:14 19:12															
28/05/2021	SEX																
29/05/2021	SAB	07:13 19:04															
30/05/2021	DOM																
31/05/2021	SEG																

Saldo de Horas Anterior: 000:00 (A COMPENSAR)      Saldo do Período ( 01/05/2021 à 31/05/2021 ) : 000:22 (A COMPENSAR)      Saldo de Horas Atual: 000:22 (A COMPENSAR)

Eventos do Movimento do período de 01/05/2021 à 31/05/2021  
0155 ADICIONAL NOTURNO 20%      008:00

Observação

Data : \_\_\_/\_\_\_/\_\_\_      Data : \_\_\_/\_\_\_/\_\_\_  
Funcionário      Chefia Imediata



**Relatório de Acompanhamento Mensal do termo de colaboração 001/2020**  
Hospital Municipal Oceânico de Niterói



Cartão de Ponto  
VIVA RIO  
Emissão: Junho/2021

Página 25 de 250

Seção: N.32.6 - HOSPITAL MUNICIPAL OCEANICO DE NITEROI  
010.13  
001598

SUSSEKIND MENDONCA, 200  
CEPJ-- 00.343.941/0032-24

Data: 02/06/2021  
Período: 01/05/2021 à 31/05/2021

Chapa	Nome do Funcionário		Cargo					Quantidade de Horas							
	Carteira de Trabalho	Função						Exec	Ad.Not	Atraso	Falta	Abono			
Data	Ent1	Sai1	Ent2	Sai2	Ent3	Sai3	Ent4	Sai4	Ent5	Sai5					
00181041	ALINE CONCEICAO GUIMARAES BARBOSA		Tecnico de Enfermagem												
94701 - 155	Tecnico de Enfermagem		Tecnico de Enfermagem												
01/05/2021	SAB	DIA DO TRABALHADOR													
02/05/2021	DOM	06:51	19:10												
03/05/2021	SEG														
04/05/2021	TER														
05/05/2021	QUA	06:50	19:00												
06/05/2021	QUI	06:57	19:12						01:00						
07/05/2021	SEX														
08/05/2021	SAB	06:58	19:04												
09/05/2021	DOM														
10/05/2021	SEG														
11/05/2021	TER	06:41	18:51						00:19						
12/05/2021	QUA														
13/05/2021	QUI														
14/05/2021	SEX	06:49	19:13												
15/05/2021	SAB														
16/05/2021	DOM														
17/05/2021	SEG	FALTA										12:00			
18/05/2021	TER														
19/05/2021	QUA														
20/05/2021	QUI	06:47	19:13												
21/05/2021	SEX														
22/05/2021	SAB														
23/05/2021	DOM	06:58	18:47												
24/05/2021	SEG														
25/05/2021	TER														
26/05/2021	QUA	06:46	19:13												
27/05/2021	QUI														
28/05/2021	SEX														
29/05/2021	SAB	06:53	18:37								00:23				
30/05/2021	DOM														
31/05/2021	SEG														

Saldo de Horas Anterior: 000:00 (A COMPENSAR)      Saldo do Período ( 01/05/2021 à 31/05/2021 ) : 000:56 (A COMPENSAR)      Saldo de Horas Atual: 000:56 (A COMPENSAR)

Eventos do Movimento do período de 01/05/2021 à 31/05/2021  
0182 FALTAS (EM HORAS) 012:00

Observação

Data : \_\_\_/\_\_\_/\_\_\_      Data : \_\_\_/\_\_\_/\_\_\_  
Funcionário      Chefia Imediata



**Relatório de Acompanhamento Mensal do termo de colaboração 001/2020**  
**Hospital Municipal Oceânico de Niterói**



Cartão de Ponto  
 VIVA RIO  
 Emissão: Junho/2021

Página 26 de 250

Seção: N.32.6 - HOSPITAL MUNICIPAL OCEANICO DE NITEROI  
 010.13  
 001598

SUSSEKIND MENDONCA, 200  
 CPF-- 00.343.941/0032-24

Data: 02/06/2021  
 Período: 01/05/2021 à 31/05/2021

Chapa	Nome do Funcionário		Cargo					Quantidade de Horas									
	Carteira de Trabalho	Função	Ent1	Sai1	Ent2	Sai2	Ent3	Sai3	Ent4	Sai4	Ent5	Sai5	Exec	Ad.Not	Atraso	Falta	Abono
00181164 99465 - 150		ALINE DE LAURO GODINHO TÉCNICO DE ENFERMAGEM NIR															
01/05/2021	SAB	DIA DO TRABALHADOR															
02/05/2021	DOM	06:51 19:11															
03/05/2021	SEG																
04/05/2021	TER																
05/05/2021	QUA	07:03 19:12															
06/05/2021	QUI																
07/05/2021	SEX																
08/05/2021	SAB	Troca de Escala															12:00
09/05/2021	DOM																
10/05/2021	SEG																
11/05/2021	TER	07:04 19:22															
12/05/2021	QUA																
13/05/2021	QUI																
14/05/2021	SEX	07:06 19:10															
15/05/2021	SAB																
16/05/2021	DOM																
17/05/2021	SEG	07:18 19:17															
18/05/2021	TER																
19/05/2021	QUA																
20/05/2021	QUI	07:11 19:07															
21/05/2021	SEX																
22/05/2021	SAB																
23/05/2021	DOM	07:06 19:19															
24/05/2021	SEG																
25/05/2021	TER																
26/05/2021	QUA	07:05 19:46															
27/05/2021	QUI																
28/05/2021	SEX																
29/05/2021	SAB	07:05 19:15															
30/05/2021	DOM																
31/05/2021	SEG																

Saldo de Horas Anterior: 000:00 (A COMPENSAR)      Saldo do Período ( 01/05/2021 à 31/05/2021 ) : 000:00 (A COMPENSAR)      Saldo de Horas Atual: 000:00 (A COMPENSAR)

Observação

Data : \_\_\_/\_\_\_/\_\_\_      Data : \_\_\_/\_\_\_/\_\_\_  
 Funcionário      Chefia Imediata



Relatório de Acompanhamento Mensal do termo de colaboração 001/2020  
Hospital Municipal Oceânico de Niterói



Cartão de Ponto  
VIVA RIO  
Emissão: Junho/2021

Página 27 de 250

Seção: N.32.6 - HOSPITAL MUNICIPAL OCEANICO DE NITEROI  
010.13  
001598

SUSSEKIND MENDONCA, 200  
CEPJ-- 00.343.941/0032-24

Data: 02/06/2021  
Período: 01/05/2021 à 31/05/2021

Chapa	Nome do Funcionário		Cargo	Quantidade de Horas											
	Carteira de Trabalho	Função		Exec	Ad.Not	Atraso	Falta	Abono							
Data	Ent1	Sai1	Ent2	Sai2	Ent3	Sai3	Ent4	Sai4	Ent5	Sai5	Exec	Ad.Not	Atraso	Falta	Abono
00180544 32789 - 134			ALINE FONSECA ALECRIM Enfermeiro												
01/05/2021	SAB		DIA DO TRABALHADOR												
02/05/2021	DOM														
03/05/2021	SEG	07:23	+08:27								08:00				
04/05/2021	TER														
05/05/2021	QUA														
06/05/2021	QUI		Troca de Escala												12:00
07/05/2021	SEX														
08/05/2021	SAB														
09/05/2021	DOM	07:11	+06:22								08:00				
10/05/2021	SEG														
11/05/2021	TER														
12/05/2021	QUA		Troca de Escala												12:00
13/05/2021	QUI														
14/05/2021	SEX														
15/05/2021	SAB	07:25	+07:51								08:00				
16/05/2021	DOM														
17/05/2021	SEG														
18/05/2021	TER		Troca de Escala												12:00
19/05/2021	QUA														
20/05/2021	QUI														
21/05/2021	SEX	07:37	+07:14								08:00				
22/05/2021	SAB														
23/05/2021	DOM														
24/05/2021	SEG		FALTA											12:00	
25/05/2021	TER														
26/05/2021	QUA														
27/05/2021	QUI	07:19	+07:20								01:00	08:00			
28/05/2021	SEX														
29/05/2021	SAB														
30/05/2021	DOM		FALTA											12:00	
31/05/2021	SEG														

Saldo de Horas Anterior: 000:00 (A COMPENSAR) Saldo do Período ( 01/05/2021 à 31/05/2021 ) : 001:00 (A COMPENSAR) Saldo de Horas Atual: 001:00 (A COMPENSAR)

Eventos do Movimento do período de 01/05/2021 à 31/05/2021

0155	ADICIONAL NOTURNO 20%	040:00
0182	FALTAS (EM HORAS)	024:00

Observação

Data : \_\_\_/\_\_\_/\_\_\_ Data : \_\_\_/\_\_\_/\_\_\_  
Funcionário \_\_\_\_\_ Chefia Imediata \_\_\_\_\_



**Relatório de Acompanhamento Mensal do termo de colaboração 001/2020**  
Hospital Municipal Oceânico de Niterói



Cartão de Ponto  
VIVA RIO  
Emissão: Junho/2021

Página 28 de 250

Seção: N.32.6 - HOSPITAL MUNICIPAL OCEANICO DE NITEROI  
010.13  
001598

SUSSEKIND MENDONCA, 200  
CEPJ-- 00.343.941/0032-24

Data: 02/06/2021  
Período: 01/05/2021 à 31/05/2021

Chapa	Nome do Funcionário					Cargo					Quantidade de Horas				
	Carteira de Trabalho	Função									Exec	Ad.Not	Atraso	Falta	Abono
Data	Ent1	Sai1	Ent2	Sai2	Ent3	Sai3	Ent4	Sai4	Ent5	Sai5					
00181219	ALINE JUREMA PAIXAO DA SILVA SANTOS														
0057394 - 138	Tecnico de Enfermagem					Tecnico de Enfermagem									
01/05/2021	SAB	07:00	+06:45	DIA DO TRABALHADOR						08:00					
02/05/2021	DOM														
03/05/2021	SEG														
04/05/2021	TER	Troca de Escala												12:00	
05/05/2021	QUA														
06/05/2021	QUI														
07/05/2021	SEX	07:05	+07:30							08:00					
08/05/2021	SAB														
09/05/2021	DOM														
10/05/2021	SEG	Troca de Escala												12:00	
11/05/2021	TER														
12/05/2021	QUA														
13/05/2021	QUI	07:16	+07:31							08:00					
14/05/2021	SEX														
15/05/2021	SAB														
16/05/2021	DOM	Troca de Escala												12:00	
17/05/2021	SEG														
18/05/2021	TER														
19/05/2021	QUA	07:12	+06:30							08:00					
20/05/2021	QUI														
21/05/2021	SEX														
22/05/2021	SAB	Troca de Escala												12:00	
23/05/2021	DOM														
24/05/2021	SEG														
25/05/2021	TER	07:05	+07:12							08:00					
26/05/2021	QUA														
27/05/2021	QUI														
28/05/2021	SEX	Troca de Escala												12:00	
29/05/2021	SAB														
30/05/2021	DOM														
31/05/2021	SEG	07:08	*							01:00	18:17				

Saldo de Horas Anterior: 000:00 (A COMPENSAR)      Saldo do Período ( 01/05/2021 à 31/05/2021 ) : 001:00 (A COMPENSAR)      Saldo de Horas Atual: 001:00 (A COMPENSAR)

Eventos do Movimento do período de 01/05/2021 à 31/05/2021  
0155 ADICIONAL NOTURNO 20%      058:17

Observação

Data : \_\_\_/\_\_\_/\_\_\_      Data : \_\_\_/\_\_\_/\_\_\_  
Funcionário      Chefia Imediata



**Relatório de Acompanhamento Mensal do termo de colaboração 001/2020**  
Hospital Municipal Oceânico de Niterói



Cartão de Ponto  
VIVA RIO  
Emissão: Junho/2021

Página 29 de 250

Seção: N.32.6 - HOSPITAL MUNICIPAL OCEANICO DE NITEROI  
010.13  
001598

SUSSEKIND MENDONCA, 200  
CEPJ-- 00.343.941/0032-24

Data: 02/06/2021  
Período: 01/05/2021 à 31/05/2021

Chapa	Nome do Funcionário		Cargo					Quantidade de Horas									
	Carteira de Trabalho	Função	Ent1	Sai1	Ent2	Sai2	Ent3	Sai3	Ent4	Sai4	Ent5	Sai5	Exec	Ad.Not	Atraso	Falta	Abono
00181455 93887 - 162		ALOANE DA FONTE SANTOS Tecnico de Enfermagem															
01/05/2021	SAB	Não Admitido															
02/05/2021	DOM	Não Admitido															
03/05/2021	SEG	Não Admitido															
04/05/2021	TER	18:49 +07:49										01:00					
05/05/2021	QUA	Não Utiliza Ponto															
06/05/2021	QUI																
07/05/2021	SEX	18:35 +07:42										01:07	08:00				
08/05/2021	SAB																
09/05/2021	DOM																
10/05/2021	SEG	18:37 +07:40										01:03	08:00				
11/05/2021	TER																
12/05/2021	QUA																
13/05/2021	QUI	18:37 +07:38										01:01	08:00				
14/05/2021	SEX																
15/05/2021	SAB																
16/05/2021	DOM	18:24 +07:52										01:28	08:00				
17/05/2021	SEG																
18/05/2021	TER																
19/05/2021	QUA	FALTA														12:00	
20/05/2021	QUI																
21/05/2021	SEX																
22/05/2021	SAB	18:28 +07:14										00:46	08:00				
23/05/2021	DOM																
24/05/2021	SEG																
25/05/2021	TER	07:00 +07:44											08:00				
26/05/2021	QUA																
27/05/2021	QUI																
28/05/2021	SEX	18:13 +08:09										01:00	08:00				
29/05/2021	SAB																
30/05/2021	DOM																
31/05/2021	SEG	FALTA														12:00	

Saldo de Horas Anterior: 000:00 (A COMPENSAR)      Saldo do Período ( 01/05/2021 à 31/05/2021 ) : 007:25 (A COMPENSAR)      Saldo de Horas Atual: 007:25 (A COMPENSAR)

Eventos do Movimento do período de 01/05/2021 à 31/05/2021

0155	ADICIONAL NOTURNO 20%	056:00
0182	FALTAS (EM HORAS)	024:00

Observação

Data : \_\_\_/\_\_\_/\_\_\_      Data : \_\_\_/\_\_\_/\_\_\_  
Funcionário
Chefia Imediata





**Relatório de Acompanhamento Mensal do termo de colaboração 001/2020**  
**Hospital Municipal Oceânico de Niterói**



Cartão de Ponto  
 VIVA RIO  
 Emissão: Junho/2021

Página 30 de 250

Seção: N.32.6 - HOSPITAL MUNICIPAL OCEANICO DE NITEROI  
 010.13  
 001598

SUSSEKIND MENDONCA, 200  
 CEPJ-- 00.343.941/0032-24

Data: 02/06/2021  
 Período: 01/05/2021 à 31/05/2021

Chapa	Nome do Funcionário		Cargo					Quantidade de Horas									
	Carteira de Trabalho	Função	Ent1	Sai1	Ent2	Sai2	Ent3	Sai3	Ent4	Sai4	Ent5	Sai5	Exec	Ad.Not	Atraso	Falta	Abono
00180364 42039 - 141		ALYNE RODRIGUES NOGUEIRA DA SILVA Fisioterapeuta															
01/05/2021	SAB	DIA DO TRABALHADOR															
02/05/2021	DOM																
03/05/2021	SEG	07:18 14:54 Abono Gestão															00:24
04/05/2021	TER	07:11 15:05															
05/05/2021	QUA																
06/05/2021	QUI	08:24 15:02 Abono Gestão															01:22
07/05/2021	SEX	14:29 19:12 Abono Gestão															01:17
08/05/2021	SAB																
09/05/2021	DOM																
10/05/2021	SEG	07:04 13:24 Abono Gestão															01:36
11/05/2021	TER	Atestado Médico															08:00
12/05/2021	QUA																
13/05/2021	QUI	Atestado Médico															08:00
14/05/2021	SEX	14:21 19:30 Abono Gestão															00:51
15/05/2021	SAB																
16/05/2021	DOM																
17/05/2021	SEG	07:07 15:26										00:26					
18/05/2021	TER	07:07 14:53															
19/05/2021	QUA																
20/05/2021	QUI	08:31 14:19											02:12				
21/05/2021	SEX	14:02 19:07											00:55				
22/05/2021	SAB																
23/05/2021	DOM																
24/05/2021	SEG	08:50 15:25 Atestado Médico															01:25
25/05/2021	TER	08:30 15:13 Atestado Médico															01:17
26/05/2021	QUA																
27/05/2021	QUI	08:28 14:56											01:32				
28/05/2021	SEX	14:29 18:54											01:35				
29/05/2021	SAB																
30/05/2021	DOM																
31/05/2021	SEG	07:06 14:38											00:22				
Saldo de Horas Anterior:			Saldo do Período ( 01/05/2021 à 31/05/2021 ) :									Saldo de Horas Atual:					
000:00 (A COMPENSAR)			006:10 (A PAGAR)									006:10 (A PAGAR)					

Observação

Data : \_\_\_/\_\_\_/\_\_\_

Funcionário

Data : \_\_\_/\_\_\_/\_\_\_

Chefia Imediata



**Relatório de Acompanhamento Mensal do termo de colaboração 001/2020**  
**Hospital Municipal Oceânico de Niterói**



Cartão de Ponto  
 VIVA RIO  
 Emissão: Junho/2021

Página 31 de 250

Seção: N.32.6 - HOSPITAL MUNICIPAL OCEANICO DE NITEROI  
 010.13  
 001598

SUSSEKIND MENDONCA, 200  
 CEPJ-- 00.343.941/0032-24

Data: 02/06/2021  
 Período: 01/05/2021 à 31/05/2021

Chapa	Nome do Funcionário		Cargo					Quantidade de Horas				
	Carteira de Trabalho	Função	Ent1	Ent2	Ent3	Ent4	Ent5	Exec	Ad.Not	Atraso	Falta	Abono
00181432 24177 - 173	AMANDA DE SOUZA FACCE	Psicologo										
01/05/2021	SAB	DIA DO TRABALHADOR										
02/05/2021	DOM											
03/05/2021	SEG	06:37 19:03						00:23				
04/05/2021	TER											
05/05/2021	QUA											
06/05/2021	QUI	06:51 19:11						00:20				
07/05/2021	SEX											
08/05/2021	SAB											
09/05/2021	DOM											
10/05/2021	SEG	06:50 19:04										
11/05/2021	TER											
12/05/2021	QUA											
13/05/2021	QUI	Troca de Escala										12:00
14/05/2021	SEX	06:38 19:11						00:33				
15/05/2021	SAB											
16/05/2021	DOM											
17/05/2021	SEG	06:51 19:01										
18/05/2021	TER	06:57 19:16										
19/05/2021	QUA											
20/05/2021	QUI	06:55 19:23						00:28				
21/05/2021	SEX											
22/05/2021	SAB											
23/05/2021	DOM	Troca de Escala										12:00
24/05/2021	SEG	06:49 19:10										
25/05/2021	TER											
26/05/2021	QUA											
27/05/2021	QUI	06:48 19:12						00:24				
28/05/2021	SEX											
29/05/2021	SAB											
30/05/2021	DOM											
31/05/2021	SEG	06:52 19:00										
Saldo de Horas Anterior:			Saldo do Período ( 01/05/2021 à 31/05/2021 ) :					Saldo de Horas Atual:				
000:00 (A COMPENSAR)			002:08 (A COMPENSAR)					002:08 (A COMPENSAR)				

Observação

Data : \_\_\_/\_\_\_/\_\_\_      Data : \_\_\_/\_\_\_/\_\_\_  
 Funcionário      Chefia Imediata



**Relatório de Acompanhamento Mensal do termo de colaboração 001/2020**  
Hospital Municipal Oceânico de Niterói



Cartão de Ponto  
VIVA RIO  
Emissão: Junho/2021

Página 32 de 250

Seção: N.32.6 - HOSPITAL MUNICIPAL OCEANICO DE NITEROI  
010.13  
001598

SUSSEKIND MENDONCA, 200  
CEPJ-- 00.343.941/0032-24

Data: 02/06/2021  
Período: 01/05/2021 à 31/05/2021

Chapa	Nome do Funcionário		Cargo					Quantidade de Horas									
	Carteira de Trabalho	Função	Ent1	Sai1	Ent2	Sai2	Ent3	Sai3	Ent4	Sai4	Ent5	Sai5	Exec	Ad.Not	Atraso	Falta	Abono
00181076 68828 - 149		AMANDA ESPERANCA PADRENOSSO NUTRICIONISTA															
01/05/2021	SAB	DIA DO TRABALHADOR - Troca de Escala															12:00
02/05/2021	DOM	06:54 19:27										00:27					
03/05/2021	SEG																
04/05/2021	TER	07:19 20:04															
05/05/2021	QUA	06:50 19:52										00:52					
06/05/2021	QUI	06:52 20:10										01:18					
07/05/2021	SEX																
08/05/2021	SAB	07:25 20:05										00:40					
09/05/2021	DOM	07:17 19:00															
10/05/2021	SEG																
11/05/2021	TER																
12/05/2021	QUA	06:59 19:21										00:21					
13/05/2021	QUI																
14/05/2021	SEX	06:49 19:50															
15/05/2021	SAB	Troca de Escala															12:00
16/05/2021	DOM																
17/05/2021	SEG																
18/05/2021	TER																
19/05/2021	QUA	06:55 19:51										00:51					
20/05/2021	QUI																
21/05/2021	SEX																
22/05/2021	SAB	Troca de Escala															12:00
23/05/2021	DOM	Troca de Escala															12:00
24/05/2021	SEG	18:36 +07:50											08:00				
25/05/2021	TER																
26/05/2021	QUA	Troca de Escala															12:00
27/05/2021	QUI																
28/05/2021	SEX	18:56 *															
29/05/2021	SAB	+07:04 * +19:13 * 18:56 * 18:57 *										01:00	34:17				
30/05/2021	DOM																
31/05/2021	SEG	07:04 * 19:13 *															

Saldo de Horas Anterior: 000:00 (A COMPENSAR)      Saldo do Período ( 01/05/2021 à 31/05/2021 ) : 005:29 (A COMPENSAR)      Saldo de Horas Atual: 005:29 (A COMPENSAR)

Eventos do Movimento do período de 01/05/2021 à 31/05/2021  
0155 ADICIONAL NOTURNO 20% 042:17

Observação

Data : \_\_\_/\_\_\_/\_\_\_      Data : \_\_\_/\_\_\_/\_\_\_  
Funcionário      Chefia Imediata



**Relatório de Acompanhamento Mensal do termo de colaboração 001/2020**  
Hospital Municipal Oceânico de Niterói



Cartão de Ponto  
VIVA RIO  
Emissão: Junho/2021

Página 33 de 250

Seção: N.32.6 - HOSPITAL MUNICIPAL OCEANICO DE NITEROI  
010.13  
001598

SUSSEKIND MENDONCA, 200  
CEPJ-- 00.343.941/0032-24

Data: 02/06/2021  
Período: 01/05/2021 à 31/05/2021

Chapa	Nome do Funcionário		Cargo					Quantidade de Horas									
	Carteira de Trabalho	Função	Ent1	Sai1	Ent2	Sai2	Ent3	Sai3	Ent4	Sai4	Ent5	Sai5	Exec	Ad.Not	Atraso	Falta	Abono
00180365 4468 - 136		AMANDA KARLA DE MOURA CAMPAGNUCI Fisioterapeuta															
01/05/2021	SAB	DIA DO TRABALHADOR - Atestado Médico															06:00
02/05/2021	DOM																
03/05/2021	SEG	Atestado Médico															06:00
04/05/2021	TER	Atestado Médico															12:00
05/05/2021	QUA																
06/05/2021	QUI	Atestado Médico															06:00
07/05/2021	SEX																
08/05/2021	SAB	Atestado Médico															06:00
09/05/2021	DOM																
10/05/2021	SEG	07:04 13:10															
11/05/2021	TER	07:14 18:46															
12/05/2021	QUA																
13/05/2021	QUI	07:20 13:07															
14/05/2021	SEX																
15/05/2021	SAB	07:08 12:22 Abono Gestão															00:38
16/05/2021	DOM																
17/05/2021	SEG	07:18 13:05															
18/05/2021	TER	07:43 18:29											01:14				
19/05/2021	QUA																
20/05/2021	QUI	07:21 13:45								00:24							
21/05/2021	SEX																
22/05/2021	SAB	07:11 12:51															
23/05/2021	DOM																
24/05/2021	SEG	07:18 13:16															
25/05/2021	TER	07:52 19:07											00:45				
26/05/2021	QUA																
27/05/2021	QUI	07:16 13:20															
28/05/2021	SEX																
29/05/2021	SAB	07:28 12:52											00:36				
30/05/2021	DOM																
31/05/2021	SEG	07:27 13:20															
Saldo de Horas Anterior:			Saldo do Período ( 01/05/2021 à 31/05/2021 ) :			Saldo de Horas Atual:											
000:00 (A COMPENSAR)			002:11 (A PAGAR)			002:11 (A PAGAR)											

Observação

Data : \_\_\_/\_\_\_/\_\_\_      Data : \_\_\_/\_\_\_/\_\_\_  
Funcionário
Chefia Imediata



Relatório de Acompanhamento Mensal do termo de colaboração 001/2020  
Hospital Municipal Oceânico de Niterói



Cartão de Ponto  
VIVA RIO  
Emissão: Junho/2021

Página 34 de 250

Seção: N.32.6 - HOSPITAL MUNICIPAL OCEANICO DE NITEROI  
010.13  
001598

SUSSEKIND MENDONCA, 200  
CEPJ-- 00.343.941/0032-24

Data: 02/06/2021  
Período: 01/05/2021 à 31/05/2021

Chapa	Nome do Funcionário		Cargo					Quantidade de Horas									
	Carteira de Trabalho	Função	Ent1	Sai1	Ent2	Sai2	Ent3	Sai3	Ent4	Sai4	Ent5	Sai5	Exec	Ad.Not	Atraso	Falta	Abono
00181039 43299 - 149		AMANDA MOURA DA SILVA Tecnico de Enfermagem															
01/05/2021	SAB	DIA DO TRABALHADOR															
02/05/2021	DOM																
03/05/2021	SEG	Troca de Escala															12:00
04/05/2021	TER																
05/05/2021	QUA																
06/05/2021	QUI	19:52 +07:26										08:00	00:26				
07/05/2021	SEX																
08/05/2021	SAB																
09/05/2021	DOM	Troca de Escala															12:00
10/05/2021	SEG	19:38 +07:11										08:00					
11/05/2021	TER																
12/05/2021	QUA	19:49 +07:17										08:00	00:32				
13/05/2021	QUI																
14/05/2021	SEX																
15/05/2021	SAB	19:14 +06:25										08:00	00:49				
16/05/2021	DOM																
17/05/2021	SEG																
18/05/2021	TER	19:48 +07:03										08:00	00:45				
19/05/2021	QUA																
20/05/2021	QUI																
21/05/2021	SEX	07:09 +07:19										08:00					
22/05/2021	SAB																
23/05/2021	DOM																
24/05/2021	SEG	19:33 +07:12										08:00	00:21				
25/05/2021	TER																
26/05/2021	QUA																
27/05/2021	QUI	19:07 +06:27										08:00	00:40				
28/05/2021	SEX																
29/05/2021	SAB																
30/05/2021	DOM	19:26 +06:46										08:00	00:40				
31/05/2021	SEG																
Saldo de Horas Anterior:			Saldo do Período ( 01/05/2021 à 31/05/2021 ) :			Saldo de Horas Atual:											
000:00 (A COMPENSAR)			004:13 (A PAGAR)			004:13 (A PAGAR)											

Eventos do Movimento do período de 01/05/2021 à 31/05/2021

0155 ADICIONAL NOTURNO 20% 072:00

Observação

Data : \_\_\_/\_\_\_/\_\_\_

Funcionário

Data : \_\_\_/\_\_\_/\_\_\_

Chefia Imediata



**Relatório de Acompanhamento Mensal do termo de colaboração 001/2020  
Hospital Municipal Oceânico de Niterói**



Cartão de Ponto  
VIVA RIO  
Emissão: Junho/2021

Página 35 de 250

Seção: N.32.6 - HOSPITAL MUNICIPAL OCEANICO DE NITEROI  
010.13  
001598

SUSSEKIND MENDONCA, 200  
CEPJ-- 00.343.941/0032-24

Data: 02/06/2021  
Período: 01/05/2021 à 31/05/2021

Chapa	Nome do Funcionário		Cargo					Quantidade de Horas								
	Carteira de Trabalho	Função	Sai1	Ent2	Sai2	Ent3	Sai3	Ent4	Sai4	Ent5	Sai5	Exec	Ad.Not	Atraso	Falta	Abono
00180647 38777 - 172	AMANDA SILVA CHAVES	Tecnico de Enfermagem														
01/05/2021	SAB	Licença Remun.														
02/05/2021	DOM	Licença Remun.														
03/05/2021	SEG	Licença Remun.														
04/05/2021	TER	Licença Remun.														
05/05/2021	QUA	Licença Remun.														
06/05/2021	QUI	Licença Remun.														
07/05/2021	SEX	Licença Remun.														
08/05/2021	SAB	Licença Remun.														
09/05/2021	DOM	Licença Remun.														
10/05/2021	SEG	Licença Remun.														
11/05/2021	TER	Licença Remun.														
12/05/2021	QUA	Licença Remun.														
13/05/2021	QUI	Licença Remun.														
14/05/2021	SEX	Licença Remun.														
15/05/2021	SAB	Licença Remun.														
16/05/2021	DOM	Licença Remun.														
17/05/2021	SEG	Licença Remun.														
18/05/2021	TER	Licença Remun.														
19/05/2021	QUA	Licença Remun.														
20/05/2021	QUI	Licença Remun.														
21/05/2021	SEX	Licença Remun.														
22/05/2021	SAB	Licença Remun.														
23/05/2021	DOM	Licença Remun.														
24/05/2021	SEG	Licença Remun.														
25/05/2021	TER	Licença Remun.														
26/05/2021	QUA	Licença Remun.														
27/05/2021	QUI	Licença Remun.														
28/05/2021	SEX	Licença Remun.														
29/05/2021	SAB	Licença Remun.														
30/05/2021	DOM	Licença Remun.														
31/05/2021	SEG	Licença Remun.														
Saldo de Horas Anterior:		Saldo do Período ( 01/05/2021 à 31/05/2021 ) :					Saldo de Horas Atual:									
000:00 (A COMPENSAR)		000:00 (A COMPENSAR)					000:00 (A COMPENSAR)									

Observação

Data : \_\_\_/\_\_\_/\_\_\_

Funcionário

Data : \_\_\_/\_\_\_/\_\_\_

Chefia Imediata



**Relatório de Acompanhamento Mensal do termo de colaboração 001/2020**  
**Hospital Municipal Oceânico de Niterói**



Cartão de Ponto  
 VIVA RIO  
 Emissão: Junho/2021

Página 36 de 250

Seção: N.32.6 - HOSPITAL MUNICIPAL OCEANICO DE NITEROI  
 010.13  
 001598

SUSSEKIND MENDONCA, 200  
 CEPJ-- 00.343.941/0032-24

Data: 02/06/2021  
 Período: 01/05/2021 à 31/05/2021

Chapa	Nome do Funcionário		Cargo					Quantidade de Horas									
	Carteira de Trabalho	Função	Ent1	Sai1	Ent2	Sai2	Ent3	Sai3	Ent4	Sai4	Ent5	Sai5	Exec	Ad.Not	Atraso	Falta	Abono
00181330 63275 - 056		AMARILDO DA SILVA SOUZA Tecnico de Enfermagem															
01/05/2021	SAB	DIA DO TRABALHADOR															
02/05/2021	DOM																
03/05/2021	SEG	06:42 19:29										00:47					
04/05/2021	TER																
05/05/2021	QUA																
06/05/2021	QUI	07:07 19:18										00:18					
07/05/2021	SEX																
08/05/2021	SAB																
09/05/2021	DOM	07:18 19:00												00:18			
10/05/2021	SEG																
11/05/2021	TER																
12/05/2021	QUA	06:42 19:17										00:35					
13/05/2021	QUI																
14/05/2021	SEX																
15/05/2021	SAB	06:54 18:47															
16/05/2021	DOM																
17/05/2021	SEG																
18/05/2021	TER	06:37 19:29										00:52					
19/05/2021	QUA																
20/05/2021	QUI																
21/05/2021	SEX	06:42 19:04										00:22					
22/05/2021	SAB																
23/05/2021	DOM																
24/05/2021	SEG	06:42 19:20										00:38					
25/05/2021	TER																
26/05/2021	QUA																
27/05/2021	QUI	06:39 18:58										00:19					
28/05/2021	SEX																
29/05/2021	SAB																
30/05/2021	DOM	06:53 19:20										00:20					
31/05/2021	SEG																

Saldo de Horas Anterior: 000:00 (A COMPENSAR)      Saldo do Período ( 01/05/2021 à 31/05/2021 ) : 003:53 (A COMPENSAR)      Saldo de Horas Atual: 003:53 (A COMPENSAR)

Observação

Data : \_\_\_/\_\_\_/\_\_\_      Data : \_\_\_/\_\_\_/\_\_\_  
 Funcionário      Chefia Imediata



**Relatório de Acompanhamento Mensal do termo de colaboração 001/2020**  
Hospital Municipal Oceânico de Niterói



Cartão de Ponto  
VIVA RIO  
Emissão: Junho/2021

Página 37 de 250

Seção: N.32.6 - HOSPITAL MUNICIPAL OCEANICO DE NITEROI  
010.13  
001598

SUSSEKIND MENDONCA, 200  
CPF-- 00.343.941/0032-24

Data: 02/06/2021  
Período: 01/05/2021 à 31/05/2021

Chapa	Nome do Funcionário		Cargo					Quantidade de Horas									
	Carteira de Trabalho	Função	Ent1	Sai1	Ent2	Sai2	Ent3	Sai3	Ent4	Sai4	Ent5	Sai5	Exec	Ad.Not	Atraso	Falta	Abono
00180576 3049809 - 0050		ANA BEATRIZ DE LIMA ALVES Copeiro															
01/05/2021	SAB	DIA DO TRABALHADOR															
02/05/2021	DOM	08:28 19:56											00:32				
03/05/2021	SEG																
04/05/2021	TER	07:39 20:13										00:34					
05/05/2021	QUA																
06/05/2021	QUI	07:55 20:05															
07/05/2021	SEX																
08/05/2021	SAB	06:03 15:09											00:54				
09/05/2021	DOM																
10/05/2021	SEG	07:58 19:53															
11/05/2021	TER																
12/05/2021	QUA	07:49 19:57															
13/05/2021	QUI																
14/05/2021	SEX	08:08 20:04															
15/05/2021	SAB																
16/05/2021	DOM	08:17 19:59											00:18				
17/05/2021	SEG																
18/05/2021	TER	07:46 20:10															
19/05/2021	QUA																
20/05/2021	QUI	08:12 19:59															
21/05/2021	SEX																
22/05/2021	SAB	07:37 19:55										00:23					
23/05/2021	DOM																
24/05/2021	SEG	08:28 20:08											00:20				
25/05/2021	TER																
26/05/2021	QUA	07:37 20:02										00:25					
27/05/2021	QUI																
28/05/2021	SEX	07:57 19:57															
29/05/2021	SAB																
30/05/2021	DOM	08:04 19:55															
31/05/2021	SEG																

Saldo de Horas Anterior:  
000:00 (A COMPENSAR)

Saldo do Período ( 01/05/2021 à 31/05/2021 ) :  
002:42 (A PAGAR)

Saldo de Horas Atual:  
002:42 (A PAGAR)

Observação

Data : \_\_\_/\_\_\_/\_\_\_

Funcionário

Data : \_\_\_/\_\_\_/\_\_\_

Chefia Imediata





Relatório de Acompanhamento Mensal do termo de colaboração 001/2020  
Hospital Municipal Oceânico de Niterói



Cartão de Ponto  
VIVA RIO  
Emissão: Junho/2021

Página 38 de 250

Seção: N.32.6 - HOSPITAL MUNICIPAL OCEANICO DE NITEROI  
010.13  
001598

SUSSEKIND MENDONCA, 200  
CEPJ-- 00.343.941/0032-24

Data: 02/06/2021  
Período: 01/05/2021 à 31/05/2021

Chapa	Nome do Funcionário		Cargo					Quantidade de Horas										
	Carteira de Trabalho	Função	Ent1	Sai1	Ent2	Sai2	Ent3	Sai3	Ent4	Sai4	Ent5	Sai5	Exec	Ad.Not	Atraso	Falta	Abono	
00180552 2047557 - 0050	ANA BEATRIZ DE SOUZA SILVA	Auxiliar de Farmacia																
01/05/2021	SAB	07:22 19:28	DIA DO TRABALHADOR															
02/05/2021	DOM																	
03/05/2021	SEG	Atestado Médico																12:00
04/05/2021	TER																	
05/05/2021	QUA	Atestado Médico																12:00
06/05/2021	QUI																	
07/05/2021	SEX	07:19 19:20																
08/05/2021	SAB																	
09/05/2021	DOM	07:20 19:00												00:20				
10/05/2021	SEG																	
11/05/2021	TER	07:08 19:12																
12/05/2021	QUA																	
13/05/2021	QUI	07:17 19:08																
14/05/2021	SEX	07:16 19:14																
15/05/2021	SAB	Troca de Escala																12:00
16/05/2021	DOM																	
17/05/2021	SEG	07:06 19:03																
18/05/2021	TER																	
19/05/2021	QUA	07:16 19:16																
20/05/2021	QUI																	
21/05/2021	SEX	07:11 19:15																
22/05/2021	SAB																	
23/05/2021	DOM	07:28 19:00												00:28				
24/05/2021	SEG																	
25/05/2021	TER	07:12 19:11																
26/05/2021	QUA																	
27/05/2021	QUI	07:15 19:11																
28/05/2021	SEX																	
29/05/2021	SAB	07:16 19:05																
30/05/2021	DOM																	
31/05/2021	SEG																	

Saldo de Horas Anterior:  
000:00 (A COMPENSAR)

Saldo do Período ( 01/05/2021 à 31/05/2021 ) :  
000:48 (A PAGAR)

Saldo de Horas Atual:  
000:48 (A PAGAR)

Observação

Data : \_\_\_/\_\_\_/\_\_\_

Funcionário

Data : \_\_\_/\_\_\_/\_\_\_

Chefia Imediata



**Relatório de Acompanhamento Mensal do termo de colaboração 001/2020**  
Hospital Municipal Oceânico de Niterói



Cartão de Ponto  
VIVA RIO  
Emissão: Junho/2021

Página 39 de 250

Seção: N.32.6 - HOSPITAL MUNICIPAL OCEANICO DE NITEROI  
010.13  
001598

SUSSEKIND MENDONCA, 200  
CEPJ-- 00.343.941/0032-24

Data: 02/06/2021  
Período: 01/05/2021 à 31/05/2021

Chapa	Nome do Funcionário		Cargo					Quantidade de Horas									
	Carteira de Trabalho	Função	Ent1	Sai1	Ent2	Sai2	Ent3	Sai3	Ent4	Sai4	Ent5	Sai5	Exec	Ad.Not	Atraso	Falta	Abono
00181205		ANA BEATRIZ MATTOSO RIBEIRO															
9000989 - 0050		Tecnico de Enfermagem															
01/05/2021	SAB	18:33 +07:45	DIA DO TRABALHADOR					01:12	08:00								
02/05/2021	DOM																
03/05/2021	SEG																
04/05/2021	TER	18:22 +07:01										00:39	08:00				
05/05/2021	QUA																
06/05/2021	QUI																
07/05/2021	SEX	18:32 +07:19										00:47	08:00				
08/05/2021	SAB																
09/05/2021	DOM																
10/05/2021	SEG	18:16 +06:41										00:25	08:00				
11/05/2021	TER																
12/05/2021	QUA																
13/05/2021	QUI	18:34 +07:30										00:56	08:00				
14/05/2021	SEX																
15/05/2021	SAB																
16/05/2021	DOM	18:09 +06:50										00:51	08:00				
17/05/2021	SEG																
18/05/2021	TER																
19/05/2021	QUA	18:23 +07:19										00:56	08:00				
20/05/2021	QUI																
21/05/2021	SEX																
22/05/2021	SAB	18:29 +06:41											08:00				
23/05/2021	DOM																
24/05/2021	SEG																
25/05/2021	TER	18:24 +07:25										01:01	08:00				
26/05/2021	QUA																
27/05/2021	QUI																
28/05/2021	SEX	18:39 +06:39											08:00				
29/05/2021	SAB																
30/05/2021	DOM																
31/05/2021	SEG	18:26 *										01:00	18:17				

Saldo de Horas Anterior: 000:00 (A COMPENSAR)      Saldo do Período ( 01/05/2021 à 31/05/2021 ) : 007:47 (A COMPENSAR)      Saldo de Horas Atual: 007:47 (A COMPENSAR)

Eventos do Movimento do período de 01/05/2021 à 31/05/2021

0155 ADICIONAL NOTURNO 20%      098:17

Observação

Data : \_\_\_/\_\_\_/\_\_\_      Data : \_\_\_/\_\_\_/\_\_\_  
Funcionário      Chefia Imediata



**Relatório de Acompanhamento Mensal do termo de colaboração 001/2020**  
Hospital Municipal Oceânico de Niterói



Cartão de Ponto  
VIVA RIO  
Emissão: Junho/2021

Página 40 de 250

Seção: N.32.6 - HOSPITAL MUNICIPAL OCEANICO DE NITEROI  
010.13  
001598

SUSSEKIND MENDONCA, 200  
CEPJ-- 00.343.941/0032-24

Data: 02/06/2021  
Período: 01/05/2021 à 31/05/2021

Chapa	Nome do Funcionário		Cargo					Quantidade de Horas									
	Carteira de Trabalho	Função	Ent1	Sai1	Ent2	Sai2	Ent3	Sai3	Ent4	Sai4	Ent5	Sai5	Exec	Ad.Not	Atraso	Falta	Abono
00181388 95090 - 163		ANA CARLA VALENTE BARBOSA Tecnico de Enfermagem															
01/05/2021	SAB	DIA DO TRABALHADOR															
02/05/2021	DOM																
03/05/2021	SEG	18:48 +07:19										00:31	08:00				
04/05/2021	TER																
05/05/2021	QUA																
06/05/2021	QUI	18:33 +07:08										00:35	08:00				
07/05/2021	SEX																
08/05/2021	SAB																
09/05/2021	DOM	18:53 +07:10											08:00				
10/05/2021	SEG																
11/05/2021	TER																
12/05/2021	QUA	18:24 +07:25										01:01	08:00				
13/05/2021	QUI																
14/05/2021	SEX																
15/05/2021	SAB	19:13 +07:17										00:17	08:00				
16/05/2021	DOM																
17/05/2021	SEG																
18/05/2021	TER	18:30 +07:23										00:53	08:00				
19/05/2021	QUA																
20/05/2021	QUI																
21/05/2021	SEX	18:56 +07:22										00:22	08:00				
22/05/2021	SAB																
23/05/2021	DOM																
24/05/2021	SEG	18:44 19:13												11:31			
25/05/2021	TER																
26/05/2021	QUA																
27/05/2021	QUI	19:04 +07:10											08:00				
28/05/2021	SEX																
29/05/2021	SAB																
30/05/2021	DOM	18:42 +07:27										00:45	08:00				
31/05/2021	SEG																
Saldo de Horas Anterior:			Saldo do Período ( 01/05/2021 à 31/05/2021 ) :			Saldo de Horas Atual:											
000:00 (A COMPENSAR)			007:07 (A PAGAR)			007:07 (A PAGAR)											

Eventos do Movimento do período de 01/05/2021 à 31/05/2021

0155 ADICIONAL NOTURNO 20% 072:00

Observação

Data : \_\_\_/\_\_\_/\_\_\_ Data : \_\_\_/\_\_\_/\_\_\_  
**Funcionário** **Chefia Imediata**



Relatório de Acompanhamento Mensal do termo de colaboração 001/2020  
Hospital Municipal Oceânico de Niterói



Cartão de Ponto  
VIVA RIO  
Emissão: Junho/2021

Página 41 de 250

Seção: N.32.6 - HOSPITAL MUNICIPAL OCEANICO DE NITEROI  
010.13  
001598

SUSSEKIND MENDONCA, 200  
CEPJ-- 00.343.941/0032-24

Data: 02/06/2021  
Período: 01/05/2021 à 31/05/2021

Chapa	Nome do Funcionário		Cargo					Quantidade de Horas									
	Carteira de Trabalho	Função	Ent1	Sai1	Ent2	Sai2	Ent3	Sai3	Ent4	Sai4	Ent5	Sai5	Exec	Ad.Not	Atraso	Falta	Abono
00180331		ANA CAROLINA JARDIM DE SA COUTINHO															
09009 - 159		Enfermeiro															
01/05/2021	SAB	DIA DO TRABALHADOR															
02/05/2021	DOM																
03/05/2021	SEG	Troca de Escala														12:00	
04/05/2021	TER																
05/05/2021	QUA																
06/05/2021	QUI	07:07 19:27										00:27					
07/05/2021	SEX																
08/05/2021	SAB																
09/05/2021	DOM	07:03 19:00															
10/05/2021	SEG	07:04 19:14										01:00					
11/05/2021	TER																
12/05/2021	QUA	FALTA													12:00		
13/05/2021	QUI	07:03 19:10										01:00					
14/05/2021	SEX																
15/05/2021	SAB	FALTA													12:00		
16/05/2021	DOM	07:23 19:17 19:32 +06:55										01:00	24:00				
17/05/2021	SEG																
18/05/2021	TER	FALTA													12:00		
19/05/2021	QUA	19:32 *															
20/05/2021	QUI	19:32 06:41															
			+06:32		+07:14		+06:36		+19:14			+	01:00	106:17			
			+19:08		+06:43		+19:16										
21/05/2021	SEX	FALTA													12:00		
22/05/2021	SAB	06:32 *															
23/05/2021	DOM	07:14 *															
24/05/2021	SEG	FALTA													12:00		
25/05/2021	TER	06:36 * 19:14 *															
26/05/2021	QUA																
27/05/2021	QUI	FALTA													12:00		
28/05/2021	SEX	06:41 * 19:08 *															
29/05/2021	SAB																
30/05/2021	DOM	FALTA													12:00		
31/05/2021	SEG	06:43 * 19:16 *															

Saldo de Horas Anterior: 000:00 (A COMPENSAR) Saldo do Período ( 01/05/2021 à 31/05/2021 ) : 004:27 (A COMPENSAR) Saldo de Horas Atual: 004:27 (A COMPENSAR)

Eventos do Movimento do período de 01/05/2021 à 31/05/2021

0155 ADICIONAL NOTURNO 20% 130:17  
0182 FALTAS (EM HORAS) 084:00

Observação

Data : \_\_\_/\_\_\_/\_\_\_ Data : \_\_\_/\_\_\_/\_\_\_  
Funcionário Chefia Imediata



**Relatório de Acompanhamento Mensal do termo de colaboração 001/2020**  
Hospital Municipal Oceânico de Niterói



Cartão de Ponto  
VIVA RIO  
Emissão: Junho/2021

Página 42 de 250

Seção: N.32.6 - HOSPITAL MUNICIPAL OCEANICO DE NITEROI  
010.13  
001598

SUSSEKIND MENDONCA, 200  
CEPJ-- 00.343.941/0032-24

Data: 02/06/2021  
Período: 01/05/2021 à 31/05/2021

Chapa	Nome do Funcionário		Cargo					Quantidade de Horas									
	Carteira de Trabalho	Função	Ent1	Sai1	Ent2	Sai2	Ent3	Sai3	Ent4	Sai4	Ent5	Sai5	Exec	Ad.Not	Atraso	Falta	Abono
00180615 0274764 - 0060		ANA CLAUDIA DOS SANTOS NASCIMENTO Enfermeiro															
01/05/2021	SAB	DIA DO TRABALHADOR															
02/05/2021	DOM	07:07 19:19															
03/05/2021	SEG	Troca de Escala															12:00
04/05/2021	TER																
05/05/2021	QUA																
06/05/2021	QUI	07:03 20:06															
07/05/2021	SEX																
08/05/2021	SAB	07:17 19:42															
09/05/2021	DOM	Troca de Escala															12:00
10/05/2021	SEG	07:08 19:16															
11/05/2021	TER																
12/05/2021	QUA	07:14 19:38															
13/05/2021	QUI																
14/05/2021	SEX																
15/05/2021	SAB	+06:52 +19:18															
16/05/2021	DOM																
17/05/2021	SEG																
18/05/2021	TER	07:09 19:24															
19/05/2021	QUA																
20/05/2021	QUI																
21/05/2021	SEX	Troca de Escala															12:00
22/05/2021	SAB	07:17 19:11															
23/05/2021	DOM																
24/05/2021	SEG	07:16 19:28															
25/05/2021	TER																
26/05/2021	QUA																
27/05/2021	QUI	Troca de Escala															12:00
28/05/2021	SEX																
29/05/2021	SAB																
30/05/2021	DOM	07:14 +07:24											08:00				
31/05/2021	SEG																

Saldo de Horas Anterior: 000:00 (A COMPENSAR)      Saldo do Período ( 01/05/2021 à 31/05/2021 ) : 000:00 (A COMPENSAR)      Saldo de Horas Atual: 000:00 (A COMPENSAR)

Eventos do Movimento do período de 01/05/2021 à 31/05/2021  
0155 ADICIONAL NOTURNO 20%      008:00

Observação

Data : \_\_\_/\_\_\_/\_\_\_      Data : \_\_\_/\_\_\_/\_\_\_  
Funcionário      Chefia Imediata



**Relatório de Acompanhamento Mensal do termo de colaboração 001/2020**  
Hospital Municipal Oceânico de Niterói



Cartão de Ponto  
VIVA RIO  
Emissão: Junho/2021

Página 43 de 250

Seção: N.32.6 - HOSPITAL MUNICIPAL OCEANICO DE NITEROI  
010.13  
001598

SUSSEKIND MENDONCA, 200  
CEPJ-- 00.343.941/0032-24

Data: 02/06/2021  
Período: 01/05/2021 à 31/05/2021

Chapa	Nome do Funcionário		Cargo					Quantidade de Horas				
	Carteira de Trabalho	Função	Ent1	Ent2	Ent3	Ent4	Ent5	Exec	Ad.Not	Atraso	Falta	Abono
00181434 72713 - 140	ANA FLAVIA DOS SANTOS FLORENTINO DA SILVA	Enfermeiro										
01/05/2021	SAB	DIA DO TRABALHADOR - Troca de Escala										12:00
02/05/2021	DOM											
03/05/2021	SEG											
04/05/2021	TER	Troca de Escala										12:00
05/05/2021	QUA	20:15 +07:00						08:00				
06/05/2021	QUI	18:56 +08:09						01:09	08:00			
07/05/2021	SEX											
08/05/2021	SAB											
09/05/2021	DOM	18:49 +07:44						08:00				
10/05/2021	SEG											
11/05/2021	TER	18:49 +08:18						08:00				
12/05/2021	QUA	18:43 +08:35						01:52	08:00			
13/05/2021	QUI											
14/05/2021	SEX											
15/05/2021	SAB	FALTA									12:00	
16/05/2021	DOM											
17/05/2021	SEG											
18/05/2021	TER	18:47 +08:38						01:51	08:00			
19/05/2021	QUA											
20/05/2021	QUI	18:51 +07:36						08:00				
21/05/2021	SEX	18:58 +07:23						08:00				
22/05/2021	SAB											
23/05/2021	DOM											
24/05/2021	SEG	18:50 +19:25						08:00				
25/05/2021	TER											
26/05/2021	QUA	18:51 +07:29						08:00				
27/05/2021	QUI	18:58 +07:39						00:39	08:00			
28/05/2021	SEX											
29/05/2021	SAB											
30/05/2021	DOM	18:53 +07:51						00:51	08:00			
31/05/2021	SEG											

Saldo de Horas Anterior: 000:00 (A COMPENSAR)      Saldo do Período ( 01/05/2021 à 31/05/2021 ) : 006:22 (A COMPENSAR)      Saldo de Horas Atual: 006:22 (A COMPENSAR)

Eventos do Movimento do período de 01/05/2021 à 31/05/2021

0155 ADICIONAL NOTURNO 20%      096:00  
0182 FALTAS (EM HORAS)      012:00

Observação

Data : \_\_\_/\_\_\_/\_\_\_      Data : \_\_\_/\_\_\_/\_\_\_  
Funcionário      Chefia Imediata



**Relatório de Acompanhamento Mensal do termo de colaboração 001/2020**  
**Hospital Municipal Oceânico de Niterói**



Cartão de Ponto  
 VIVA RIO  
 Emissão: Junho/2021

Página 44 de 250

Seção: N.32.6 - HOSPITAL MUNICIPAL OCEANICO DE NITEROI  
 010.13  
 001598

SUSSEKIND MENDONCA, 200  
 CPF-- 00.343.941/0032-24

Data: 02/06/2021  
 Período: 01/05/2021 à 31/05/2021

Chapa	Nome do Funcionário					Cargo					Quantidade de Horas				
	Carteira de Trabalho	Função													
Data	Ent1	Sai1	Ent2	Sai2	Ent3	Sai3	Ent4	Sai4	Ent5	Sai5	Exec	Ad.Not	Atraso	Falta	Abono
00180369 27600 - 156															
01/05/2021	SAB	18:28	+07:25								00:57	08:00			
02/05/2021	DOM														
03/05/2021	SEG														
04/05/2021	TER	18:01	+06:43								00:42	08:00			
05/05/2021	QUA														
06/05/2021	QUI														
07/05/2021	SEX	18:32	+07:50								01:00	08:00			
08/05/2021	SAB														
09/05/2021	DOM														
10/05/2021	SEG	18:23	+06:46								00:37	08:00			
11/05/2021	TER														
12/05/2021	QUA														
13/05/2021	QUI	18:42	+06:33									08:00			
14/05/2021	SEX														
15/05/2021	SAB														
16/05/2021	DOM	18:25	+06:34									08:00			
17/05/2021	SEG														
18/05/2021	TER														
19/05/2021	QUA	18:34	+06:45								00:26	08:00			
20/05/2021	QUI														
21/05/2021	SEX														
22/05/2021	SAB	18:40	+07:04								00:24	08:00			
23/05/2021	DOM														
24/05/2021	SEG														
25/05/2021	TER	18:27	+06:39									08:00			
26/05/2021	QUA														
27/05/2021	QUI														
28/05/2021	SEX	18:16	+07:19								01:00	08:00			
29/05/2021	SAB														
30/05/2021	DOM														
31/05/2021	SEG	18:32	*								01:00	18:17			

Saldo de Horas Anterior: 000:00 (A COMPENSAR)      Saldo do Período ( 01/05/2021 à 31/05/2021 ) : 006:06 (A COMPENSAR)      Saldo de Horas Atual: 006:06 (A COMPENSAR)

Eventos do Movimento do período de 01/05/2021 à 31/05/2021

0155 ADICIONAL NOTURNO 20%      098:17

Observação

Data : \_\_\_/\_\_\_/\_\_\_      Data : \_\_\_/\_\_\_/\_\_\_  
 Funcionário      Chefia Imediata



**Relatório de Acompanhamento Mensal do termo de colaboração 001/2020**  
Hospital Municipal Oceânico de Niterói



Cartão de Ponto  
VIVA RIO  
Emissão: Junho/2021

Página 45 de 250

Seção: N.32.6 - HOSPITAL MUNICIPAL OCEANICO DE NITEROI  
010.13  
001598

SUSSEKIND MENDONCA, 200  
CEPJ-- 00.343.941/0032-24

Data: 02/06/2021  
Período: 01/05/2021 à 31/05/2021

Chapa	Nome do Funcionário		Cargo					Quantidade de Horas									
	Carteira de Trabalho	Função	Sai1	Ent2	Sai2	Ent3	Sai3	Ent4	Sai4	Ent5	Sai5	Exec	Ad.Not	Atraso	Falta	Abono	
00181174 26683 - 066		ANA MARIA DE OLIVEIRA Tecnico de Enfermagem															
01/05/2021	SAB	07:04 19:17	DIA DO TRABALHADOR					00:17									
02/05/2021	DOM																
03/05/2021	SEG																
04/05/2021	TER	07:03 19:24									00:24						
05/05/2021	QUA																
06/05/2021	QUI																
07/05/2021	SEX	07:03 19:20									00:20						
08/05/2021	SAB																
09/05/2021	DOM																
10/05/2021	SEG	Troca de Escala														12:00	
11/05/2021	TER																
12/05/2021	QUA																
13/05/2021	QUI	06:59 19:30									00:30						
14/05/2021	SEX																
15/05/2021	SAB																
16/05/2021	DOM	06:44 19:14									00:30						
17/05/2021	SEG																
18/05/2021	TER																
19/05/2021	QUA	07:10 19:10															
20/05/2021	QUI																
21/05/2021	SEX																
22/05/2021	SAB	07:02 19:06															
23/05/2021	DOM																
24/05/2021	SEG																
25/05/2021	TER	07:11 19:11															
26/05/2021	QUA																
27/05/2021	QUI																
28/05/2021	SEX	06:54 19:24									00:24						
29/05/2021	SAB																
30/05/2021	DOM																
31/05/2021	SEG	06:59 19:03															
Saldo de Horas Anterior:		Saldo do Período ( 01/05/2021 à 31/05/2021 ) :					Saldo de Horas Atual:										
000:00 (A COMPENSAR)		002:25 (A COMPENSAR)					002:25 (A COMPENSAR)										

Observação

Data : \_\_\_/\_\_\_/\_\_\_      Data : \_\_\_/\_\_\_/\_\_\_  
Funcionário
Chefia Imediata





**Relatório de Acompanhamento Mensal do termo de colaboração 001/2020**  
Hospital Municipal Oceânico de Niterói



Cartão de Ponto  
VIVA RIO  
Emissão: Junho/2021

Página 46 de 250

Seção: N.32.6 - HOSPITAL MUNICIPAL OCEANICO DE NITEROI  
010.13  
001598

SUSSEKIND MENDONCA, 200  
CPF-- 00.343.941/0032-24

Data: 02/06/2021  
Período: 01/05/2021 à 31/05/2021

Chapa	Nome do Funcionário		Cargo					Quantidade de Horas									
	Carteira de Trabalho	Função	Ent1	Sai1	Ent2	Sai2	Ent3	Sai3	Ent4	Sai4	Ent5	Sai5	Exec	Ad.Not	Atraso	Falta	Abono
00180482 84070 - 091		ANA PAULA AGUIAR DE SENA Recepcionista															
01/05/2021	SAB	DIA DO TRABALHADOR															
02/05/2021	DOM	06:47 19:05															
03/05/2021	SEG																
04/05/2021	TER	06:57 19:00															
05/05/2021	QUA																
06/05/2021	QUI	06:51 18:59															
07/05/2021	SEX																
08/05/2021	SAB	06:48 19:03															
09/05/2021	DOM																
10/05/2021	SEG	06:45 18:57															
11/05/2021	TER																
12/05/2021	QUA	06:50 18:57															
13/05/2021	QUI																
14/05/2021	SEX	06:50 19:03															
15/05/2021	SAB	06:47 18:51															
16/05/2021	DOM	06:50 18:56															
17/05/2021	SEG																
18/05/2021	TER	06:51 19:02															
19/05/2021	QUA																
20/05/2021	QUI	06:44 18:57										00:16					
21/05/2021	SEX																
22/05/2021	SAB	Troca de Escala															12:00
23/05/2021	DOM																
24/05/2021	SEG	06:55 18:56															
25/05/2021	TER																
26/05/2021	QUA	06:44 18:59										00:16					
27/05/2021	QUI																
28/05/2021	SEX	06:46 19:00															
29/05/2021	SAB																
30/05/2021	DOM	06:48 18:50															
31/05/2021	SEG																
Saldo de Horas Anterior:			Saldo do Período ( 01/05/2021 à 31/05/2021 ) :									Saldo de Horas Atual:					
000:00 (A COMPENSAR)			000:32 (A COMPENSAR)									000:32 (A COMPENSAR)					

Observação

Data : \_\_\_/\_\_\_/\_\_\_      Data : \_\_\_/\_\_\_/\_\_\_  
**Funcionário**      **Chefia Imediata**



**Relatório de Acompanhamento Mensal do termo de colaboração 001/2020**  
**Hospital Municipal Oceânico de Niterói**



Cartão de Ponto  
 VIVA RIO  
 Emissão: Junho/2021

Página 47 de 250

Seção: N.32.6 - HOSPITAL MUNICIPAL OCEANICO DE NITEROI  
 010.13  
 001598

SUSSEKIND MENDONCA, 200  
 CEPJ-- 00.343.941/0032-24

Data: 02/06/2021  
 Período: 01/05/2021 à 31/05/2021

Chapa	Nome do Funcionário		Cargo					Quantidade de Horas				
	Carteira de Trabalho	Função	Ent1	Ent2	Ent3	Ent4	Ent5	Exec	Ad.Not	Atraso	Falta	Abono
00180945 89310 - 151	ANA PAULA DA SILVA ALMEIDA	Tecnico de Enfermagem										
01/05/2021	SAB DIA DO TRABALHADOR											
02/05/2021	DOM Atestado Médico											12:00
03/05/2021	SEG											
04/05/2021	TER											
05/05/2021	QUA Atestado Médico											12:00
06/05/2021	QUI											
07/05/2021	SEX											
08/05/2021	SAB Atestado Médico											12:00
09/05/2021	DOM											
10/05/2021	SEG											
11/05/2021	TER Atestado Médico											12:00
12/05/2021	QUA											
13/05/2021	QUI											
14/05/2021	SEX FALTA										12:00	
15/05/2021	SAB											
16/05/2021	DOM											
17/05/2021	SEG FALTA										12:00	
18/05/2021	TER											
19/05/2021	QUA											
20/05/2021	QUI FALTA										12:00	
21/05/2021	SEX											
22/05/2021	SAB											
23/05/2021	DOM FALTA										12:00	
24/05/2021	SEG											
25/05/2021	TER											
26/05/2021	QUA FALTA										12:00	
27/05/2021	QUI											
28/05/2021	SEX											
29/05/2021	SAB FALTA										12:00	
30/05/2021	DOM											
31/05/2021	SEG											

Saldo de Horas Anterior: 000:00 (A COMPENSAR)      Saldo do Período ( 01/05/2021 à 31/05/2021 ) : 000:00 (A COMPENSAR)      Saldo de Horas Atual: 000:00 (A COMPENSAR)

Eventos do Movimento do período de 01/05/2021 à 31/05/2021  
 0182 FALTAS (EM HORAS) 072:00

Observação

Data : \_\_\_/\_\_\_/\_\_\_      Data : \_\_\_/\_\_\_/\_\_\_  
 Funcionário      Chefia Imediata



**Relatório de Acompanhamento Mensal do termo de colaboração 001/2020**  
Hospital Municipal Oceânico de Niterói



Cartão de Ponto  
VIVA RIO  
Emissão: Junho/2021

Página 48 de 250

Seção: N.32.6 - HOSPITAL MUNICIPAL OCEANICO DE NITEROI  
012.13  
001995

SUSSEKIND MENDONCA, 200  
CEPJ-- 00.343.941/0032-24

Data: 02/06/2021  
Período: 01/05/2021 à 31/05/2021

Chapa	Nome do Funcionário		Cargo					Quantidade de Horas					
	Carteira de Trabalho	Função	Ent1	Ent2	Ent3	Ent4	Ent5	Sai5	Exec	Ad.Not	Atraso	Falta	Abono
00110140	ANA PAULA FERREIRA LIMA AFONSO												
0022616 - 064	Analista de Gestao de UPA	Analista Administrativo											
01/05/2021	SAB	Transferido											
02/05/2021	DOM												
03/05/2021	SEG	FALTA									08:00		
04/05/2021	TER	FALTA									08:00		
05/05/2021	QUA	FALTA									08:00		
06/05/2021	QUI	FALTA									08:00		
07/05/2021	SEX	FALTA									08:00		
08/05/2021	SAB												
09/05/2021	DOM												
10/05/2021	SEG	FALTA									08:00		
11/05/2021	TER	FALTA									08:00		
12/05/2021	QUA	FALTA									08:00		
13/05/2021	QUI	FALTA									08:00		
14/05/2021	SEX	FALTA									08:00		
15/05/2021	SAB												
16/05/2021	DOM												
17/05/2021	SEG	FALTA									08:00		
18/05/2021	TER	FALTA									08:00		
19/05/2021	QUA	FALTA									08:00		
20/05/2021	QUI	FALTA									08:00		
21/05/2021	SEX	FALTA									08:00		
22/05/2021	SAB												
23/05/2021	DOM												
24/05/2021	SEG	FALTA									08:00		
25/05/2021	TER	FALTA									08:00		
26/05/2021	QUA	FALTA									08:00		
27/05/2021	QUI	FALTA									08:00		
28/05/2021	SEX	FALTA									08:00		
29/05/2021	SAB												
30/05/2021	DOM												
31/05/2021	SEG												

Saldo de Horas Anterior: 488:03 (A PAGAR)      Saldo do Período ( 01/05/2021 à 31/05/2021 ) : 160:00 (A PAGAR)      Saldo de Horas Atual: 648:03 (A PAGAR)

Observação

Data : \_\_\_/\_\_\_/\_\_\_      Data : \_\_\_/\_\_\_/\_\_\_  
Funcionário
Chefia Imediata



**Relatório de Acompanhamento Mensal do termo de colaboração 001/2020**  
Hospital Municipal Oceânico de Niterói



Cartão de Ponto  
VIVA RIO  
Emissão: Junho/2021

Página 49 de 250

Seção: N.32.6 - HOSPITAL MUNICIPAL OCEANICO DE NITEROI  
010.13  
001598

SUSSEKIND MENDONCA, 200  
CEPJ-- 00.343.941/0032-24

Data: 02/06/2021  
Período: 01/05/2021 à 31/05/2021

Chapa	Nome do Funcionário		Cargo					Quantidade de Horas							
	Carteira de Trabalho	Função	Ent1	Ent2	Ent3	Ent4	Ent5	Ent6	Ent7	Ent8	Exec	Ad.Not	Atraso	Falta	Abono
00180648 1164517 - 9702	ANA PAULA LIMA FARIAS MANSO	Tecnico de Enfermagem													
01/05/2021	SAB	07:09 +07:24	DIA DO TRABALHADOR					08:00							
02/05/2021	DOM														
03/05/2021	SEG														
04/05/2021	TER	07:12 18:55													
05/05/2021	QUA														
06/05/2021	QUI														
07/05/2021	SEX	Troca de Escala												12:00	
08/05/2021	SAB														
09/05/2021	DOM														
10/05/2021	SEG	07:15 19:58								00:58					
11/05/2021	TER														
12/05/2021	QUA														
13/05/2021	QUI	Troca de Escala												12:00	
14/05/2021	SEX	19:04 07:25								08:00					
15/05/2021	SAB														
16/05/2021	DOM	07:22 +06:38								08:00					
17/05/2021	SEG														
18/05/2021	TER														
19/05/2021	QUA	Troca de Escala												12:00	
20/05/2021	QUI														
21/05/2021	SEX														
22/05/2021	SAB	07:12 18:33									00:27				
23/05/2021	DOM														
24/05/2021	SEG														
25/05/2021	TER	Troca de Escala												12:00	
26/05/2021	QUA														
27/05/2021	QUI														
28/05/2021	SEX	FALTA											12:00		
29/05/2021	SAB														
30/05/2021	DOM														
31/05/2021	SEG	FALTA											12:00		

Saldo de Horas Anterior: 000:00 (A COMPENSAR)      Saldo do Período ( 01/05/2021 à 31/05/2021 ) : 000:31 (A COMPENSAR)      Saldo de Horas Atual: 000:31 (A COMPENSAR)

Eventos do Movimento do período de 01/05/2021 à 31/05/2021

0155	ADICIONAL NOTURNO 20%	024:00
0182	FALTAS (EM HORAS)	024:00

Observação

Data : \_\_\_/\_\_\_/\_\_\_      Data : \_\_\_/\_\_\_/\_\_\_  
Funcionário      Chefia Imediata



**Relatório de Acompanhamento Mensal do termo de colaboração 001/2020**  
Hospital Municipal Oceânico de Niterói



Cartão de Ponto  
VIVA RIO  
Emissão: Junho/2021

Página 50 de 250

Seção: N.32.6 - HOSPITAL MUNICIPAL OCEANICO DE NITEROI  
010.13  
001598

SUSSEKIND MENDONCA, 200  
CEPJ-- 00.343.941/0032-24

Data: 02/06/2021  
Período: 01/05/2021 à 31/05/2021

Chapa	Nome do Funcionário		Cargo					Quantidade de Horas				
	Carteira de Trabalho	Função	Ent1	Ent2	Ent3	Ent4	Ent5	Exec	Ad.Not	Atraso	Falta	Abono
00180316 80080 - 040		ANA PAULA MANHAES VIANNA Fisioterapeuta										
01/05/2021	SAB	DIA DO TRABALHADOR										
02/05/2021	DOM											
03/05/2021	SEG	07:08 +06:35						08:00	00:25			
04/05/2021	TER											
05/05/2021	QUA											
06/05/2021	QUI											
07/05/2021	SEX											
08/05/2021	SAB	19:23 +06:19						08:00	13:04			
09/05/2021	DOM											
10/05/2021	SEG	07:05 +07:13						08:00				
11/05/2021	TER											
12/05/2021	QUA											
13/05/2021	QUI											
14/05/2021	SEX											
15/05/2021	SAB											
16/05/2021	DOM											
17/05/2021	SEG	07:33 +07:24						08:00				
18/05/2021	TER											
19/05/2021	QUA											
20/05/2021	QUI											
21/05/2021	SEX											
22/05/2021	SAB											
23/05/2021	DOM											
24/05/2021	SEG	06:58 +05:59						08:00	01:01			
25/05/2021	TER											
26/05/2021	QUA											
27/05/2021	QUI											
28/05/2021	SEX											
29/05/2021	SAB	07:28 19:05										
30/05/2021	DOM											
31/05/2021	SEG	06:58 *						01:00	18:17			

Saldo de Horas Anterior: 000:00 (A COMPENSAR)      Saldo do Período ( 01/05/2021 à 31/05/2021 ) : 013:30 (A PAGAR)      Saldo de Horas Atual: 013:30 (A PAGAR)

Eventos do Movimento do período de 01/05/2021 à 31/05/2021

0155 ADICIONAL NOTURNO 20%      058:17

Observação

Data : \_\_\_/\_\_\_/\_\_\_      Data : \_\_\_/\_\_\_/\_\_\_  
Funcionário      Chefia Imediata



**Relatório de Acompanhamento Mensal do termo de colaboração 001/2020**  
**Hospital Municipal Oceânico de Niterói**



Cartão de Ponto  
 VIVA RIO  
 Emissão: Junho/2021

Página 51 de 250

Seção: N.32.6 - HOSPITAL MUNICIPAL OCEANICO DE NITEROI  
 010.13  
 001598

SUSSEKIND MENDONCA, 200  
 CEPJ-- 00.343.941/0032-24

Data: 02/06/2021  
 Período: 01/05/2021 à 31/05/2021

Chapa	Nome do Funcionário		Cargo					Quantidade de Horas									
	Carteira de Trabalho	Função	Ent1	Sai1	Ent2	Sai2	Ent3	Sai3	Ent4	Sai4	Ent5	Sai5	Exec	Ad.Not	Atraso	Falta	Abono
00180315 20958 - 135		ANA PAULA MARQUES DEZIDERIO ROCHA Fisioterapeuta															
01/05/2021	SAB	Licença Remun.															
02/05/2021	DOM	Licença Remun.															
03/05/2021	SEG	Licença Remun.															
04/05/2021	TER	Licença Remun.															
05/05/2021	QUA	Licença Remun.															
06/05/2021	QUI	Licença Remun.															
07/05/2021	SEX	Licença Remun.															
08/05/2021	SAB	Licença Remun.															
09/05/2021	DOM	Licença Remun.															
10/05/2021	SEG	Licença Remun.															
11/05/2021	TER	Licença Remun.															
12/05/2021	QUA	Licença Remun.															
13/05/2021	QUI	Licença Remun.															
14/05/2021	SEX	Licença Remun.															
15/05/2021	SAB	Licença Remun.															
16/05/2021	DOM	Licença Remun.															
17/05/2021	SEG	Licença Remun.															
18/05/2021	TER	Licença Remun.															
19/05/2021	QUA	Licença Remun.															
20/05/2021	QUI	Licença Remun.															
21/05/2021	SEX	Licença Remun.															
22/05/2021	SAB	Licença Remun.															
23/05/2021	DOM	Licença Remun.															
24/05/2021	SEG	Licença Remun.															
25/05/2021	TER	Licença Remun.															
26/05/2021	QUA	Licença Remun.															
27/05/2021	QUI	Licença Remun.															
28/05/2021	SEX	Licença Remun.															
29/05/2021	SAB	Licença Remun.															
30/05/2021	DOM	Licença Remun.															
31/05/2021	SEG	Licença Remun.															
Saldo de Horas Anterior:			Saldo do Período ( 01/05/2021 à 31/05/2021 ) :					Saldo de Horas Atual:									
000:00 (A COMPENSAR)			000:00 (A COMPENSAR)					000:00 (A COMPENSAR)									

Observação

Data : \_\_\_/\_\_\_/\_\_\_

Funcionário

Data : \_\_\_/\_\_\_/\_\_\_

Chefia Imediata



Relatório de Acompanhamento Mensal do termo de colaboração 001/2020  
Hospital Municipal Oceânico de Niterói



Cartão de Ponto  
VIVA RIO  
Emissão: Junho/2021

Página 52 de 250

Seção: N.32.6 - HOSPITAL MUNICIPAL OCEANICO DE NITEROI  
010.13  
001598

SUSSEKIND MENDONCA, 200  
CEPJ-- 00.343.941/0032-24

Data: 02/06/2021  
Período: 01/05/2021 à 31/05/2021

Chapa		Nome do Funcionário										Quantidade de Horas							
Carteira de Trabalho		Função		Cargo															
Data	Ent1	Sai1	Ent2	Sai2	Ent3	Sai3	Ent4	Sai4	Ent5	Sai5	Exec	Ad.Not	Atraso	Falta	Abono				
-	00180515	ANA PAULA RIBEIRO FELIX Auxiliar de Rouparia										Camareiros, roupeiros e afins							
01/05/2021	SAB	07:10	+07:04	DIA DO TRABALHADOR										01:00	08:00				
02/05/2021	DOM																		
03/05/2021	SEG	FALTA																	
04/05/2021	TER																		
05/05/2021	QUA	06:52	19:08																
06/05/2021	QUI																		
07/05/2021	SEX	06:53	19:01																
08/05/2021	SAB																		
09/05/2021	DOM	07:03	19:02																
10/05/2021	SEG																		
11/05/2021	TER	06:58	19:01																
12/05/2021	QUA																		
13/05/2021	QUI	Atestado Médico																	
14/05/2021	SEX																		
15/05/2021	SAB	Atestado Médico																	
16/05/2021	DOM																		
17/05/2021	SEG	Atestado Médico																	
18/05/2021	TER																		
19/05/2021	QUA	06:51	06:52	Atestado Médico													12:00		
20/05/2021	QUI																		
21/05/2021	SEX	06:47	19:03																
22/05/2021	SAB																		
23/05/2021	DOM	06:52	19:02																
24/05/2021	SEG																		
25/05/2021	TER	06:56	19:08																
26/05/2021	QUA																		
27/05/2021	QUI	06:51	19:00																
28/05/2021	SEX																		
29/05/2021	SAB	06:56	19:04																
30/05/2021	DOM																		
31/05/2021	SEG	FALTA																	

Saldo de Horas Anterior: 000:00 (A COMPENSAR)      Saldo do Período ( 01/05/2021 à 31/05/2021 ) : 001:00 (A COMPENSAR)      Saldo de Horas Atual: 001:00 (A COMPENSAR)

Eventos do Movimento do período de 01/05/2021 à 31/05/2021

0155	ADICIONAL NOTURNO 20%	008:00
0182	FALTAS (EM HORAS)	024:00

Observação

Data : \_\_\_/\_\_\_/\_\_\_      Data : \_\_\_/\_\_\_/\_\_\_  
Funcionário      Chefia Imediata



**Relatório de Acompanhamento Mensal do termo de colaboração 001/2020**  
Hospital Municipal Oceânico de Niterói



Cartão de Ponto  
VIVA RIO  
Emissão: Junho/2021

Página 53 de 250

Seção: N.32.6 - HOSPITAL MUNICIPAL OCEANICO DE NITEROI  
010.13  
001598

SUSSEKIND MENDONCA, 200  
CEPJ-- 00.343.941/0032-24

Data: 02/06/2021  
Período: 01/05/2021 à 31/05/2021

Chapa	Nome do Funcionário		Cargo					Quantidade de Horas									
	Carteira de Trabalho	Função	Ent1	Sai1	Ent2	Sai2	Ent3	Sai3	Ent4	Sai4	Ent5	Sai5	Exec	Ad.Not	Atraso	Falta	Abono
00181400 11009 - 141		ANA PAULA SOUZA DA SILVA REIS Tecnico de Enfermagem															
01/05/2021	SAB	DIA DO TRABALHADOR															
02/05/2021	DOM																
03/05/2021	SEG	18:26 +07:19										00:53	08:00				
04/05/2021	TER																
05/05/2021	QUA																
06/05/2021	QUI	Troca de Escala															12:00
07/05/2021	SEX																
08/05/2021	SAB																
09/05/2021	DOM	Troca de Escala															12:00
10/05/2021	SEG																
11/05/2021	TER																
12/05/2021	QUA	06:51 +06:50											08:00				
13/05/2021	QUI																
14/05/2021	SEX																
15/05/2021	SAB	Troca de Escala															12:00
16/05/2021	DOM																
17/05/2021	SEG																
18/05/2021	TER	07:07 +07:11											08:00				
19/05/2021	QUA																
20/05/2021	QUI																
21/05/2021	SEX	Troca de Escala															12:00
22/05/2021	SAB																
23/05/2021	DOM																
24/05/2021	SEG	06:10 +06:40											08:00				
25/05/2021	TER																
26/05/2021	QUA																
27/05/2021	QUI	Troca de Escala															12:00
28/05/2021	SEX																
29/05/2021	SAB																
30/05/2021	DOM	06:44 +06:13											08:00				
31/05/2021	SEG																

Saldo de Horas Anterior: 000:00 (A COMPENSAR)      Saldo do Período ( 01/05/2021 à 31/05/2021 ) : 000:53 (A COMPENSAR)      Saldo de Horas Atual: 000:53 (A COMPENSAR)

Eventos do Movimento do período de 01/05/2021 à 31/05/2021  
0155 ADICIONAL NOTURNO 20%      040:00

Observação

Data : \_\_\_/\_\_\_/\_\_\_      Data : \_\_\_/\_\_\_/\_\_\_  
Funcionário      Chefia Imediata





**Relatório de Acompanhamento Mensal do termo de colaboração 001/2020**  
**Hospital Municipal Oceânico de Niterói**



Cartão de Ponto  
 VIVA RIO  
 Emissão: Junho/2021

Página 54 de 250

Seção: N.32.6 - HOSPITAL MUNICIPAL OCEANICO DE NITEROI  
 010.13  
 001598

SUSSEKIND MENDONCA, 200  
 CEPJ-- 00.343.941/0032-24

Data: 02/06/2021  
 Período: 01/05/2021 à 31/05/2021

Chapa	Nome do Funcionário		Cargo					Quantidade de Horas				
	Carteira de Trabalho	Função	Ent1	Ent2	Ent3	Ent4	Ent5	Exec	Ad.Not	Atraso	Falta	Abono
00180389 0060 - 0060	ANA PAULA TAVARES PIMENTEL BARBOSA Fisioterapeuta											
01/05/2021	SAB	DIA DO TRABALHADOR										
02/05/2021	DOM											
03/05/2021	SEG											
04/05/2021	TER	07:06 18:57										
05/05/2021	QUA											
06/05/2021	QUI	18:55 +07:33						00:38	08:00			
07/05/2021	SEX											
08/05/2021	SAB											
09/05/2021	DOM	06:59 +07:43						01:00	08:00			
10/05/2021	SEG											
11/05/2021	TER	07:12 19:17						00:17				
12/05/2021	QUA											
13/05/2021	QUI	19:04 +08:03						00:59	08:00			
14/05/2021	SEX											
15/05/2021	SAB											
16/05/2021	DOM											
17/05/2021	SEG											
18/05/2021	TER	07:08 19:32						00:32				
19/05/2021	QUA											
20/05/2021	QUI	18:58 +07:39						00:41	08:00			
21/05/2021	SEX											
22/05/2021	SAB											
23/05/2021	DOM	Troca de Escala										12:00
24/05/2021	SEG											
25/05/2021	TER	07:05 19:18						00:18				
26/05/2021	QUA											
27/05/2021	QUI	18:56 +07:23						00:27	08:00			
28/05/2021	SEX											
29/05/2021	SAB											
30/05/2021	DOM											
31/05/2021	SEG											

Saldo de Horas Anterior: 000:00 (A COMPENSAR)      Saldo do Período ( 01/05/2021 à 31/05/2021 ) : 004:52 (A COMPENSAR)      Saldo de Horas Atual: 004:52 (A COMPENSAR)

Eventos do Movimento do período de 01/05/2021 à 31/05/2021  
 0155 ADICIONAL NOTURNO 20% 040:00

Observação

Data : \_\_\_/\_\_\_/\_\_\_      Data : \_\_\_/\_\_\_/\_\_\_  
 Funcionário      Chefia Imediata



**Relatório de Acompanhamento Mensal do termo de colaboração 001/2020**  
Hospital Municipal Oceânico de Niterói



Cartão de Ponto  
VIVA RIO  
Emissão: Junho/2021

Página 55 de 250

Seção: N.32.6 - HOSPITAL MUNICIPAL OCEANICO DE NITEROI  
010.13  
001598

SUSSEKIND MENDONCA, 200  
CEPJ-- 00.343.941/0032-24

Data: 02/06/2021  
Período: 01/05/2021 à 31/05/2021

Chapa	Nome do Funcionário		Cargo					Quantidade de Horas									
	Carteira de Trabalho	Função	Ent1	Sai1	Ent2	Sai2	Ent3	Sai3	Ent4	Sai4	Ent5	Sai5	Exec	Ad.Not	Atraso	Falta	Abono
00180553 5766906 - 0040	ANA VALLE PETZOLD	Enfermeiro															
01/05/2021	SAB	DIA DO TRABALHADOR															
02/05/2021	DOM	18:53 +07:28										00:28	08:00				
03/05/2021	SEG																
04/05/2021	TER	06:52 19:30															
05/05/2021	QUA	Troca de Escala														12:00	
06/05/2021	QUI																
07/05/2021	SEX																
08/05/2021	SAB	18:49 +07:23										00:34	08:00				
09/05/2021	DOM																
10/05/2021	SEG																
11/05/2021	TER	18:51 +06:27											08:00	00:33			
12/05/2021	QUA																
13/05/2021	QUI																
14/05/2021	SEX	18:48 +07:35										00:47	08:00				
15/05/2021	SAB																
16/05/2021	DOM																
17/05/2021	SEG	18:52 +07:32										00:32	08:00				
18/05/2021	TER																
19/05/2021	QUA																
20/05/2021	QUI	FALTA													12:00		
21/05/2021	SEX																
22/05/2021	SAB																
23/05/2021	DOM	19:04 +07:29										00:29	08:00				
24/05/2021	SEG																
25/05/2021	TER																
26/05/2021	QUA	18:50 +07:28										00:28	08:00				
27/05/2021	QUI																
28/05/2021	SEX																
29/05/2021	SAB	18:55 +07:21										00:21	08:00				
30/05/2021	DOM																
31/05/2021	SEG																

Saldo de Horas Anterior: 000:00 (A COMPENSAR)      Saldo do Período ( 01/05/2021 à 31/05/2021 ) : 003:06 (A COMPENSAR)      Saldo de Horas Atual: 003:06 (A COMPENSAR)

Eventos do Movimento do período de 01/05/2021 à 31/05/2021

0155 ADICIONAL NOTURNO 20%      064:00  
0182 FALTAS (EM HORAS)      012:00

Observação

Data : \_\_\_/\_\_\_/\_\_\_      Data : \_\_\_/\_\_\_/\_\_\_  
Funcionário      Chefia Imediata



**Relatório de Acompanhamento Mensal do termo de colaboração 001/2020**  
Hospital Municipal Oceânico de Niterói



Cartão de Ponto  
VIVA RIO  
Emissão: Junho/2021

Página 56 de 250

Seção: N.32.6 - HOSPITAL MUNICIPAL OCEANICO DE NITEROI  
010.13  
001598

SUSSEKIND MENDONCA, 200  
CEPJ-- 00.343.941/0032-24

Data: 02/06/2021  
Período: 01/05/2021 à 31/05/2021

Chapa	Nome do Funcionário		Cargo					Quantidade de Horas									
	Carteira de Trabalho	Função	Ent1	Sai1	Ent2	Sai2	Ent3	Sai3	Ent4	Sai4	Ent5	Sai5	Exec	Ad.Not	Atraso	Falta	Abono
00180390 43060 - 140	ANDERSON CAETANO MAGLIANO CEZAR Maqueiro		Tecnico														
01/05/2021	SAB	18:48	+06:58	DIA DO TRABALHADOR					08:00								
02/05/2021	DOM																
03/05/2021	SEG	FALTA													12:00		
04/05/2021	TER																
05/05/2021	QUA	19:12	+07:07						08:00								
06/05/2021	QUI																
07/05/2021	SEX	18:36	+06:56						00:24	08:00							
08/05/2021	SAB																
09/05/2021	DOM	18:48	+07:02						08:00								
10/05/2021	SEG																
11/05/2021	TER	18:58	+07:00						08:00								
12/05/2021	QUA																
13/05/2021	QUI	Troca de Escala														12:00	
14/05/2021	SEX	18:49	+07:00						08:00								
15/05/2021	SAB	19:04	+07:01						08:00								
16/05/2021	DOM																
17/05/2021	SEG	18:58	+07:04						08:00								
18/05/2021	TER																
19/05/2021	QUA	19:07	+07:03						08:00								
20/05/2021	QUI																
21/05/2021	SEX	19:08	+07:03						08:00								
22/05/2021	SAB																
23/05/2021	DOM	18:52	+07:01						08:00								
24/05/2021	SEG																
25/05/2021	TER	18:41	+07:00						00:19	08:00							
26/05/2021	QUA																
27/05/2021	QUI	18:48	+07:00						08:00								
28/05/2021	SEX																
29/05/2021	SAB	18:42	+07:00						01:00	16:00							
30/05/2021	DOM																
31/05/2021	SEG	18:41	* FALTA												12:00		

Saldo de Horas Anterior: 000:00 (A COMPENSAR)      Saldo do Período ( 01/05/2021 à 31/05/2021 ) : 001:43 (A COMPENSAR)      Saldo de Horas Atual: 001:43 (A COMPENSAR)

Eventos do Movimento do período de 01/05/2021 à 31/05/2021

0155	ADICIONAL NOTURNO 20%	120:00
0182	FALTAS (EM HORAS)	024:00

Observação

Data : \_\_\_/\_\_\_/\_\_\_      Data : \_\_\_/\_\_\_/\_\_\_  
Funcionário
Chefia Imediata



**Relatório de Acompanhamento Mensal do termo de colaboração 001/2020**  
**Hospital Municipal Oceânico de Niterói**



Cartão de Ponto  
 VIVA RIO  
 Emissão: Junho/2021

Página 57 de 250

Seção: N.32.6 - HOSPITAL MUNICIPAL OCEANICO DE NITEROI  
 010.13  
 001598

SUSSEKIND MENDONCA, 200  
 CPF-- 00.343.941/0032-24

Data: 02/06/2021  
 Período: 01/05/2021 à 31/05/2021

Chapa	Nome do Funcionário		Cargo					Quantidade de Horas					
	Carteira de Trabalho	Função	Ent1	Ent2	Ent3	Ent4	Ent5	Sai5	Exec	Ad.Not	Atraso	Falta	Abono
00181943 08970 - 149		ANDERSON JOSE DOS SANTOS Enfermeiro											
01/05/2021	SAB	DIA DO TRABALHADOR											
02/05/2021	DOM												
03/05/2021	SEG	07:40 19:29											
04/05/2021	TER	07:32 19:28							01:00				
05/05/2021	QUA												
06/05/2021	QUI	07:35 19:30											
07/05/2021	SEX												
08/05/2021	SAB												
09/05/2021	DOM	07:02 19:00											
10/05/2021	SEG												
11/05/2021	TER												
12/05/2021	QUA	07:22 19:28											
13/05/2021	QUI												
14/05/2021	SEX												
15/05/2021	SAB	FALTA										12:00	
16/05/2021	DOM												
17/05/2021	SEG												
18/05/2021	TER	07:16 19:41								00:25			
19/05/2021	QUA												
20/05/2021	QUI												
21/05/2021	SEX	07:24 19:31											
22/05/2021	SAB												
23/05/2021	DOM												
24/05/2021	SEG	07:34 19:32											
25/05/2021	TER												
26/05/2021	QUA												
27/05/2021	QUI	07:34 19:52									00:18		
28/05/2021	SEX												
29/05/2021	SAB												
30/05/2021	DOM	07:25 19:22											
31/05/2021	SEG												

Saldo de Horas Anterior: 000:00 (A COMPENSAR)      Saldo do Período ( 01/05/2021 à 31/05/2021 ) : 001:43 (A COMPENSAR)      Saldo de Horas Atual: 001:43 (A COMPENSAR)

Eventos do Movimento do período de 01/05/2021 à 31/05/2021  
 0182 FALTAS (EM HORAS) 012:00

Observação

Data : \_\_\_/\_\_\_/\_\_\_      Data : \_\_\_/\_\_\_/\_\_\_  
 Funcionário      Chefia Imediata



Relatório de Acompanhamento Mensal do termo de colaboração 001/2020  
Hospital Municipal Oceânico de Niterói



Cartão de Ponto  
VIVA RIO  
Emissão: Junho/2021

Página 58 de 250

Seção: N.32.6 - HOSPITAL MUNICIPAL OCEANICO DE NITEROI  
010.13  
001598

SUSSEKIND MENDONCA, 200  
CPF-- 00.343.941/0032-24

Data: 02/06/2021  
Período: 01/05/2021 à 31/05/2021

Chapa	Nome do Funcionário		Cargo					Quantidade de Horas									
	Carteira de Trabalho	Função	Ent1	Sai1	Ent2	Sai2	Ent3	Sai3	Ent4	Sai4	Ent5	Sai5	Exec	Ad.Not	Atraso	Falta	Abono
00181154	ANDERSON MAURICIO SERRANO JUNIOR																
8077972 - 0050	Maqueiro																
01/05/2021	SAB	DIA DO TRABALHADOR															
02/05/2021	DOM	Atestado Médico															12:00
03/05/2021	SEG																
04/05/2021	TER	07:06 19:08															
05/05/2021	QUA																
06/05/2021	QUI	07:16 19:01															
07/05/2021	SEX																
08/05/2021	SAB	06:56 19:05															
09/05/2021	DOM																
10/05/2021	SEG	07:36 19:00											00:36				
11/05/2021	TER																
12/05/2021	QUA	06:58 19:03															
13/05/2021	QUI																
14/05/2021	SEX	07:34 19:01											00:33				
15/05/2021	SAB																
16/05/2021	DOM	06:50 19:01															
17/05/2021	SEG																
18/05/2021	TER	07:00 19:14															
19/05/2021	QUA																
20/05/2021	QUI	06:50 19:00															
21/05/2021	SEX																
22/05/2021	SAB	08:04 18:55											01:09				
23/05/2021	DOM																
24/05/2021	SEG	07:13 18:45															
25/05/2021	TER																
26/05/2021	QUA	07:22 19:00											00:22				
27/05/2021	QUI																
28/05/2021	SEX	07:11 19:02															
29/05/2021	SAB																
30/05/2021	DOM	07:39 19:00											00:39				
31/05/2021	SEG																
Saldo de Horas Anterior:			Saldo do Período ( 01/05/2021 à 31/05/2021 ) :									Saldo de Horas Atual:					
000:00 (A COMPENSAR)			003:19 (A PAGAR)									003:19 (A PAGAR)					

Observação

Data : \_\_\_/\_\_\_/\_\_\_

Funcionário

Data : \_\_\_/\_\_\_/\_\_\_

Chefia Imediata



**Relatório de Acompanhamento Mensal do termo de colaboração 001/2020**  
Hospital Municipal Oceânico de Niterói



Cartão de Ponto  
VIVA RIO  
Emissão: Junho/2021

Página 59 de 250

Seção: N.32.6 - HOSPITAL MUNICIPAL OCEANICO DE NITEROI  
010.13  
001598

SUSSEKIND MENDONCA, 200  
CEPJ-- 00.343.941/0032-24

Data: 02/06/2021  
Período: 01/05/2021 à 31/05/2021

Chapa	Nome do Funcionário		Cargo					Quantidade de Horas									
	Carteira de Trabalho	Função	Ent1	Sai1	Ent2	Sai2	Ent3	Sai3	Ent4	Sai4	Ent5	Sai5	Exec	Ad.Not	Atraso	Falta	Abono
00181468 06808 - 136		ANDRE LUIZ DA SILVA VICTORIANO Tecnico de Enfermagem															
01/05/2021	SAB	Não Admitido															
02/05/2021	DOM	Não Admitido															
03/05/2021	SEG	Não Admitido															
04/05/2021	TER	Não Admitido															
05/05/2021	QUA	Não Admitido															
06/05/2021	QUI	Não Admitido															
07/05/2021	SEX	Não Admitido															
08/05/2021	SAB	Não Admitido															
09/05/2021	DOM	Não Admitido															
10/05/2021	SEG	Não Admitido															
11/05/2021	TER	Não Admitido															
12/05/2021	QUA	07:00 19:27										00:27					
13/05/2021	QUI																
14/05/2021	SEX																
15/05/2021	SAB	06:58 18:38											00:20				
16/05/2021	DOM																
17/05/2021	SEG																
18/05/2021	TER	07:42 19:13											00:29				
19/05/2021	QUA																
20/05/2021	QUI																
21/05/2021	SEX	07:02 18:22											00:40				
22/05/2021	SAB																
23/05/2021	DOM																
24/05/2021	SEG	07:48 +06:59										01:00	08:00				
25/05/2021	TER																
26/05/2021	QUA																
27/05/2021	QUI	FALTA													12:00		
28/05/2021	SEX																
29/05/2021	SAB																
30/05/2021	DOM	07:37 +07:06										01:00	08:00				
31/05/2021	SEG																

Saldo de Horas Anterior: 000:00 (A COMPENSAR)      Saldo do Período ( 01/05/2021 à 31/05/2021 ) : 000:58 (A COMPENSAR)      Saldo de Horas Atual: 000:58 (A COMPENSAR)

Eventos do Movimento do período de 01/05/2021 à 31/05/2021

0155 ADICIONAL NOTURNO 20%      016:00  
0182 FALTAS (EM HORAS)      012:00

Observação

Data : \_\_\_/\_\_\_/\_\_\_      Data : \_\_\_/\_\_\_/\_\_\_  
Funcionário      Chefia Imediata



Relatório de Acompanhamento Mensal do termo de colaboração 001/2020  
Hospital Municipal Oceânico de Niterói



Cartão de Ponto  
VIVA RIO  
Emissão: Junho/2021

Página 60 de 250

Seção: N.32.6 - HOSPITAL MUNICIPAL OCEANICO DE NITEROI  
010.13  
001598

SUSSEKIND MENDONCA, 200  
CEPJ-- 00.343.941/0032-24

Data: 02/06/2021  
Período: 01/05/2021 à 31/05/2021

Chapa	Nome do Funcionário		Cargo					Quantidade de Horas									
	Carteira de Trabalho	Função	Ent1	Sai1	Ent2	Sai2	Ent3	Sai3	Ent4	Sai4	Ent5	Sai5	Exec	Ad.Not	Atraso	Falta	Abono
00180946 16273 - 092		ANDREA RIMES PINHO GONCALVES DA COSTA Tecnico de Enfermagem															
01/05/2021	SAB	DIA DO TRABALHADOR															
02/05/2021	DOM																
03/05/2021	SEG	08:01 19:15											00:46				
04/05/2021	TER																
05/05/2021	QUA																
06/05/2021	QUI	07:13 18:08											00:52				
07/05/2021	SEX																
08/05/2021	SAB																
09/05/2021	DOM	08:00 19:00											01:00				
10/05/2021	SEG																
11/05/2021	TER																
12/05/2021	QUA	07:14 18:06											00:54				
13/05/2021	QUI																
14/05/2021	SEX																
15/05/2021	SAB	08:04 19:11											00:53				
16/05/2021	DOM																
17/05/2021	SEG																
18/05/2021	TER	07:18 18:12											01:06				
19/05/2021	QUA																
20/05/2021	QUI																
21/05/2021	SEX	08:26 20:16															
22/05/2021	SAB																
23/05/2021	DOM																
24/05/2021	SEG	06:31 18:42															
25/05/2021	TER																
26/05/2021	QUA																
27/05/2021	QUI	07:55 19:56															
28/05/2021	SEX																
29/05/2021	SAB																
30/05/2021	DOM	06:22 18:23															
31/05/2021	SEG																
Saldo de Horas Anterior:			Saldo do Período ( 01/05/2021 à 31/05/2021 ) :									Saldo de Horas Atual:					
000:00 (A COMPENSAR)			005:31 (A PAGAR)									005:31 (A PAGAR)					

Observação

Data : \_\_\_/\_\_\_/\_\_\_

Funcionário

Data : \_\_\_/\_\_\_/\_\_\_

Chefia Imediata



**Relatório de Acompanhamento Mensal do termo de colaboração 001/2020**  
Hospital Municipal Oceânico de Niterói



Cartão de Ponto  
VIVA RIO  
Emissão: Junho/2021

Página 61 de 250

Seção: N.32.6 - HOSPITAL MUNICIPAL OCEANICO DE NITEROI  
010.13  
001598

SUSSEKIND MENDONCA, 200  
CEPJ-- 00.343.941/0032-24

Data: 02/06/2021  
Período: 01/05/2021 à 31/05/2021

Chapa	Nome do Funcionário		Cargo					Quantidade de Horas										
	Carteira de Trabalho	Função	Ent1	Sai1	Ent2	Sai2	Ent3	Sai3	Ent4	Sai4	Ent5	Sai5	Exec	Ad.Not	Atraso	Falta	Abono	
00181081 8859073 - 9791		ANDREIA WARCHON SALLES Tecnico de Enfermagem																
01/05/2021	SAB	07:08 19:29	DIA DO TRABALHADOR					00:29										
02/05/2021	DOM																	
03/05/2021	SEG																	
04/05/2021	TER	06:58 19:20										00:20						
05/05/2021	QUA																	
06/05/2021	QUI																	
07/05/2021	SEX	Troca de Escala															12:00	
08/05/2021	SAB																	
09/05/2021	DOM																	
10/05/2021	SEG	06:58 +07:25										01:00	08:00					
11/05/2021	TER																	
12/05/2021	QUA																	
13/05/2021	QUI	07:10 19:16										00:16						
14/05/2021	SEX																	
15/05/2021	SAB																	
16/05/2021	DOM	07:35 19:31																
17/05/2021	SEG																	
18/05/2021	TER																	
19/05/2021	QUA	07:08 19:22										00:22						
20/05/2021	QUI																	
21/05/2021	SEX																	
22/05/2021	SAB	07:18 19:30																
23/05/2021	DOM																	
24/05/2021	SEG																	
25/05/2021	TER	07:19 19:14																
26/05/2021	QUA																	
27/05/2021	QUI																	
28/05/2021	SEX	07:08 19:12																
29/05/2021	SAB																	
30/05/2021	DOM																	
31/05/2021	SEG	07:16 19:13																

Saldo de Horas Anterior: 000:00 (A COMPENSAR)      Saldo do Período ( 01/05/2021 à 31/05/2021 ) : 002:27 (A COMPENSAR)      Saldo de Horas Atual: 002:27 (A COMPENSAR)

Eventos do Movimento do período de 01/05/2021 à 31/05/2021  
0155 ADICIONAL NOTURNO 20%      008:00

Observação

Data : \_\_\_/\_\_\_/\_\_\_      Data : \_\_\_/\_\_\_/\_\_\_  
Funcionário      Chefia Imediata





**Relatório de Acompanhamento Mensal do termo de colaboração 001/2020**  
**Hospital Municipal Oceânico de Niterói**



Cartão de Ponto  
 VIVA RIO  
 Emissão: Junho/2021

Página 62 de 250

Seção: N.32.6 - HOSPITAL MUNICIPAL OCEANICO DE NITEROI  
 010.13  
 001598

SUSSEKIND MENDONCA, 200  
 CEPJ-- 00.343.941/0032-24

Data: 02/06/2021  
 Período: 01/05/2021 à 31/05/2021

Chapa	Nome do Funcionário		Cargo					Quantidade de Horas									
	Carteira de Trabalho	Função	Ent1	Sai1	Ent2	Sai2	Ent3	Sai3	Ent4	Sai4	Ent5	Sai5	Exec	Ad.Not	Atraso	Falta	Abono
00180473 039357 - 0026		ANDRESA COSTA PIMENTEL DE SOUZA NUTRICIONISTA															
01/05/2021	SAB	DIA DO TRABALHADOR															
02/05/2021	DOM																
03/05/2021	SEG	07:02 19:07															
04/05/2021	TER																
05/05/2021	QUA																
06/05/2021	QUI	07:10 19:27										00:27					
07/05/2021	SEX																
08/05/2021	SAB																
09/05/2021	DOM	Troca de Escala															12:00
10/05/2021	SEG	07:04 19:05															
11/05/2021	TER																
12/05/2021	QUA																
13/05/2021	QUI	07:02 19:36										00:36					
14/05/2021	SEX																
15/05/2021	SAB	06:57 19:40															
16/05/2021	DOM																
17/05/2021	SEG	06:58 19:31										00:31					
18/05/2021	TER																
19/05/2021	QUA																
20/05/2021	QUI	07:06 19:01															
21/05/2021	SEX																
22/05/2021	SAB																
23/05/2021	DOM																
24/05/2021	SEG	07:08 19:41										00:41					
25/05/2021	TER																
26/05/2021	QUA																
27/05/2021	QUI	07:09 19:27										00:27					
28/05/2021	SEX																
29/05/2021	SAB																
30/05/2021	DOM	07:10 19:07															
31/05/2021	SEG	07:07 19:04															

Saldo de Horas Anterior:  
 000:00 (A COMPENSAR)

Saldo do Período ( 01/05/2021 à 31/05/2021 ) :  
 002:42 (A COMPENSAR)

Saldo de Horas Atual:  
 002:42 (A COMPENSAR)

Observação

Data : \_\_\_/\_\_\_/\_\_\_

Funcionário

Data : \_\_\_/\_\_\_/\_\_\_

Chefia Imediata



**Relatório de Acompanhamento Mensal do termo de colaboração 001/2020**  
**Hospital Municipal Oceânico de Niterói**



Cartão de Ponto  
 VIVA RIO  
 Emissão: Junho/2021

Página 63 de 250

Seção: N.32.6 - HOSPITAL MUNICIPAL OCEANICO DE NITEROI  
 010.13  
 001598

SUSSEKIND MENDONCA, 200  
 CEPJ-- 00.343.941/0032-24

Data: 02/06/2021  
 Período: 01/05/2021 à 31/05/2021

Chapa	Nome do Funcionário		Cargo					Quantidade de Horas									
	Carteira de Trabalho	Função	Ent1	Sai1	Ent2	Sai2	Ent3	Sai3	Ent4	Sai4	Ent5	Sai5	Exec	Ad.Not	Atraso	Falta	Abono
00180862 63478 - 175		ANDRESSA GOMES LEITE Tecnico de Enfermagem															
01/05/2021	SAB	DIA DO TRABALHADOR															
02/05/2021	DOM	07:36 18:50											100:46				
03/05/2021	SEG																
04/05/2021	TER																
05/05/2021	QUA	07:05 18:07											100:53				
06/05/2021	QUI																
07/05/2021	SEX																
08/05/2021	SAB	07:07 18:42											100:18				
09/05/2021	DOM																
10/05/2021	SEG																
11/05/2021	TER	FALTA													12:00		
12/05/2021	QUA																
13/05/2021	QUI																
14/05/2021	SEX	07:38 18:32											101:06				
15/05/2021	SAB																
16/05/2021	DOM																
17/05/2021	SEG	07:15 18:20											100:40				
18/05/2021	TER																
19/05/2021	QUA																
20/05/2021	QUI	06:43 18:02											100:41				
21/05/2021	SEX																
22/05/2021	SAB																
23/05/2021	DOM	07:34 18:15											101:19				
24/05/2021	SEG																
25/05/2021	TER																
26/05/2021	QUA	07:32 18:16											101:16				
27/05/2021	QUI																
28/05/2021	SEX																
29/05/2021	SAB	07:58 18:27											101:31				
30/05/2021	DOM																
31/05/2021	SEG																

Saldo de Horas Anterior: 000:00 (A COMPENSAR)      Saldo do Período ( 01/05/2021 à 31/05/2021 ) : 008:30 (A PAGAR)      Saldo de Horas Atual: 008:30 (A PAGAR)

Eventos do Movimento do período de 01/05/2021 à 31/05/2021

0182 FALTAS (EM HORAS) 012:00

Observação

Data : \_\_\_/\_\_\_/\_\_\_      Data : \_\_\_/\_\_\_/\_\_\_  
 Funcionário      Chefia Imediata



**Relatório de Acompanhamento Mensal do termo de colaboração 001/2020**  
Hospital Municipal Oceânico de Niterói



Cartão de Ponto  
VIVA RIO  
Emissão: Junho/2021

Página 64 de 250

Seção: N.32.6 - HOSPITAL MUNICIPAL OCEANICO DE NITEROI  
010.13  
001598

SUSSEKIND MENDONCA, 200  
CEPJ-- 00.343.941/0032-24

Data: 02/06/2021  
Período: 01/05/2021 à 31/05/2021

Chapa	Nome do Funcionário		Cargo					Quantidade de Horas									
	Carteira de Trabalho	Função	Ent1	Sai1	Ent2	Sai2	Ent3	Sai3	Ent4	Sai4	Ent5	Sai5	Exec	Ad.Not	Atraso	Falta	Abono
00181218 71473 - 147		ANDRESSA GUILHERME SOUZA DA SILVA															
		Tecnico de Enfermagem															
01/05/2021	SAB	Licença Remun.															
02/05/2021	DOM	Licença Remun.															
03/05/2021	SEG	Licença Remun.															
04/05/2021	TER	Licença Remun.															
05/05/2021	QUA	Licença Remun.															
06/05/2021	QUI	Licença Remun.															
07/05/2021	SEX	Licença Remun.															
08/05/2021	SAB	Licença Remun.															
09/05/2021	DOM	Licença Remun.															
10/05/2021	SEG	Licença Remun.															
11/05/2021	TER	Licença Remun.															
12/05/2021	QUA	Licença Remun.															
13/05/2021	QUI	Licença Remun.															
14/05/2021	SEX	Licença Remun.															
15/05/2021	SAB	Licença Remun.															
16/05/2021	DOM	Licença Remun.															
17/05/2021	SEG	Licença Remun.															
18/05/2021	TER	Licença Remun.															
19/05/2021	QUA	Licença Remun.															
20/05/2021	QUI	Licença Remun.															
21/05/2021	SEX	Licença Remun.															
22/05/2021	SAB	Licença Remun.															
23/05/2021	DOM	Licença Remun.															
24/05/2021	SEG	Licença Remun.															
25/05/2021	TER	Licença Remun.															
26/05/2021	QUA	Licença Remun.															
27/05/2021	QUI	Licença Remun.															
28/05/2021	SEX	Licença Remun.															
29/05/2021	SAB	Licença Remun.															
30/05/2021	DOM	Licença Remun.															
31/05/2021	SEG	Licença Remun.															
Saldo de Horas Anterior:			Saldo do Período ( 01/05/2021 à 31/05/2021 ) :									Saldo de Horas Atual:					
000:00 (A COMPENSAR)			000:00 (A COMPENSAR)									000:00 (A COMPENSAR)					

Observação

Data : \_\_\_/\_\_\_/\_\_\_

Funcionário

Data : \_\_\_/\_\_\_/\_\_\_

Chefia Imediata



**Relatório de Acompanhamento Mensal do termo de colaboração 001/2020**  
Hospital Municipal Oceânico de Niterói



Cartão de Ponto  
VIVA RIO  
Emissão: Junho/2021

Página 65 de 250

Seção: N.32.6 - HOSPITAL MUNICIPAL OCEANICO DE NITEROI  
010.13  
001598

SUSSEKIND MENDONCA, 200  
CEPJ-- 00.343.941/0032-24

Data: 02/06/2021  
Período: 01/05/2021 à 31/05/2021

Chapa	Nome do Funcionário		Cargo					Quantidade de Horas									
	Carteira de Trabalho	Função	Ent1	Ent2	Ent3	Ent4	Ent5	Sai1	Sai2	Sai3	Sai4	Sai5	Exec	Ad.Not	Atraso	Falta	Abono
00180822 53758 - 166		ANDREZA DE SOUZA FACCE Secretaria de Diretoria															
01/05/2021	SAB	DIA DO TRABALHADOR															
02/05/2021	DOM																
03/05/2021	SEG	08:53 18:23										00:23					
04/05/2021	TER	08:45 18:12										00:27					
05/05/2021	QUA	08:43 18:07										00:17					
06/05/2021	QUI	+08:55 +18:46 09:12 *										01:00	08:00				
07/05/2021	SEX	FALTA														09:00	
08/05/2021	SAB																
09/05/2021	DOM																
10/05/2021	SEG	+08:55 +19:00 09:29 *										01:00	08:00				
11/05/2021	TER	FALTA														09:00	
12/05/2021	QUA	09:06 18:07															
13/05/2021	QUI	09:28 18:19															
14/05/2021	SEX	09:03 18:30										00:30					
15/05/2021	SAB																
16/05/2021	DOM																
17/05/2021	SEG	08:32 18:33										01:00					
18/05/2021	TER	09:07 18:32										00:32					
19/05/2021	QUA	09:13 18:11															
20/05/2021	QUI	09:10 19:07										01:00					
21/05/2021	SEX	08:51 17:32												00:28			
22/05/2021	SAB																
23/05/2021	DOM																
24/05/2021	SEG	08:57 18:10															
25/05/2021	TER	08:53 18:03															
26/05/2021	QUA	09:11 18:30										00:30					
27/05/2021	QUI	08:52 18:53										00:53					
28/05/2021	SEX	08:39 18:12										00:33					
29/05/2021	SAB																
30/05/2021	DOM																
31/05/2021	SEG	08:31 18:19										00:48					

Saldo de Horas Anterior: 000:00 (A COMPENSAR)      Saldo do Período ( 01/05/2021 à 31/05/2021 ) : 005:41 (A COMPENSAR)      Saldo de Horas Atual: 005:41 (A COMPENSAR)

Eventos do Movimento do período de 01/05/2021 à 31/05/2021

0155	ADICIONAL NOTURNO 20%	016:00
0182	FALTAS (EM HORAS)	018:00
0607	SALDO BANCO DE HORAS	002:44

Observação

Data : \_\_\_/\_\_\_/\_\_\_      Data : \_\_\_/\_\_\_/\_\_\_  
**Funcionário**      **Chefia Imediata**



**Relatório de Acompanhamento Mensal do termo de colaboração 001/2020**  
**Hospital Municipal Oceânico de Niterói**



Cartão de Ponto  
 VIVA RIO  
 Emissão: Junho/2021

Página 66 de 250

Seção: N.32.6 - HOSPITAL MUNICIPAL OCEANICO DE NITEROI  
 010.13  
 001598

SUSSEKIND MENDONCA, 200  
 CEPJ-- 00.343.941/0032-24

Data: 02/06/2021  
 Período: 01/05/2021 à 31/05/2021

Chapa	Nome do Funcionário		Cargo					Quantidade de Horas										
	Carteira de Trabalho	Função	Ent1	Sai1	Ent2	Sai2	Ent3	Sai3	Ent4	Sai4	Ent5	Sai5	Exec	Ad.Not	Atraso	Falta	Abono	
00180393 27239 - 020RJ		ANGELA FRANCO DE MORAES Psicologo																
01/05/2021	SAB	06:39 19:12	DIA DO TRABALHADOR					00:33										
02/05/2021	DOM																	
03/05/2021	SEG																	
04/05/2021	TER																	
05/05/2021	QUA	06:46 19:02																
06/05/2021	QUI																	
07/05/2021	SEX																	
08/05/2021	SAB	06:44 19:16										00:32						
09/05/2021	DOM	06:55 19:10																
10/05/2021	SEG																	
11/05/2021	TER																	
12/05/2021	QUA	06:45 19:01																
13/05/2021	QUI																	
14/05/2021	SEX																	
15/05/2021	SAB	06:46 19:07																
16/05/2021	DOM																	
17/05/2021	SEG																	
18/05/2021	TER																	
19/05/2021	QUA	07:03 19:07																
20/05/2021	QUI																	
21/05/2021	SEX																	
22/05/2021	SAB	06:38 19:00										00:22						
23/05/2021	DOM																	
24/05/2021	SEG	06:35 19:02										00:27						
25/05/2021	TER																	
26/05/2021	QUA	06:36 19:02										00:24						
27/05/2021	QUI																	
28/05/2021	SEX																	
29/05/2021	SAB	06:44 19:03										00:16						
30/05/2021	DOM																	
31/05/2021	SEG																	

Saldo de Horas Anterior: 000:00 (A COMPENSAR)      Saldo do Período ( 01/05/2021 à 31/05/2021 ) : 002:18 (A COMPENSAR)      Saldo de Horas Atual: 002:18 (A COMPENSAR)

Eventos do Movimento do período de 01/05/2021 à 31/05/2021  
 0607 SALDO BANCO DE HORAS 000:16

Observação

Data : \_\_\_/\_\_\_/\_\_\_      Data : \_\_\_/\_\_\_/\_\_\_  
 Funcionário      Chefia Imediata



**Relatório de Acompanhamento Mensal do termo de colaboração 001/2020**  
Hospital Municipal Oceânico de Niterói



Cartão de Ponto  
VIVA RIO  
Emissão: Junho/2021

Página 67 de 250

Seção: N.32.6 - HOSPITAL MUNICIPAL OCEANICO DE NITEROI  
010.13  
001598

SUSSEKIND MENDONCA, 200  
CEPJ-- 00.343.941/0032-24

Data: 02/06/2021  
Período: 01/05/2021 à 31/05/2021

Chapa	Nome do Funcionário		Cargo					Quantidade de Horas									
	Carteira de Trabalho	Função	Ent1	Sai1	Ent2	Sai2	Ent3	Sai3	Ent4	Sai4	Ent5	Sai5	Exec	Ad.Not	Atraso	Falta	Abono
00180526 36808 - 141		ANGELICA DE BARROS BARRETO Auxiliar de Farmacia															
01/05/2021	SAB	DIA DO TRABALHADOR															
02/05/2021	DOM	18:08 +05:58										08:00					
03/05/2021	SEG																
04/05/2021	TER	07:11 +07:18										08:00					
05/05/2021	QUA																
06/05/2021	QUI	18:22 +05:52										08:00	00:30				
07/05/2021	SEX																
08/05/2021	SAB	18:13 +06:00										08:00					
09/05/2021	DOM																
10/05/2021	SEG	18:34 +06:06										08:00	00:28				
11/05/2021	TER																
12/05/2021	QUA	19:12 +05:54										08:00	01:06				
13/05/2021	QUI																
14/05/2021	SEX	Troca de Escala															12:00
15/05/2021	SAB																
16/05/2021	DOM	Troca de Escala															12:00
17/05/2021	SEG																
18/05/2021	TER	18:22 +06:05										08:00	00:17				
19/05/2021	QUA																
20/05/2021	QUI	18:28 +05:59										08:00	00:29				
21/05/2021	SEX																
22/05/2021	SAB	06:54 +05:58										08:00					
23/05/2021	DOM																
24/05/2021	SEG	18:11 +05:57										08:00					
25/05/2021	TER																
26/05/2021	QUA	18:16 +05:51										08:00	00:25				
27/05/2021	QUI																
28/05/2021	SEX	07:07 +07:10										01:00	08:00				
29/05/2021	SAB																
30/05/2021	DOM																
31/05/2021	SEG																

Saldo de Horas Anterior: 000:00 (A COMPENSAR)      Saldo do Período ( 01/05/2021 à 31/05/2021 ) : 002:15 (A PAGAR)      Saldo de Horas Atual: 002:15 (A PAGAR)

Eventos do Movimento do período de 01/05/2021 à 31/05/2021

0155 ADICIONAL NOTURNO 20%      096:00

Observação

Data : \_\_\_/\_\_\_/\_\_\_      Data : \_\_\_/\_\_\_/\_\_\_  
Funcionário      Chefia Imediata



**Relatório de Acompanhamento Mensal do termo de colaboração 001/2020**  
Hospital Municipal Oceânico de Niterói



Cartão de Ponto  
VIVA RIO  
Emissão: Junho/2021

Página 68 de 250

Seção: N.32.6 - HOSPITAL MUNICIPAL OCEANICO DE NITEROI  
010.13  
001598

SUSSEKIND MENDONCA, 200  
CEPJ-- 00.343.941/0032-24

Data: 02/06/2021  
Período: 01/05/2021 à 31/05/2021

Chapa	Nome do Funcionário		Cargo					Quantidade de Horas									
	Carteira de Trabalho	Função	Ent1	Sai1	Ent2	Sai2	Ent3	Sai3	Ent4	Sai4	Ent5	Sai5	Exec	Ad.Not	Atraso	Falta	Abono
00181083 71391 - 128		ANGELICA DE FATIMA COSTA DA FONSECA															
		Tecnico de Enfermagem															
01/05/2021	SAB	DIA DO TRABALHADOR															
02/05/2021	DOM	07:09 18:12											100:48				
03/05/2021	SEG																
04/05/2021	TER																
05/05/2021	QUA	Troca de Escala														12:00	
06/05/2021	QUI																
07/05/2021	SEX																
08/05/2021	SAB	07:04 18:19											100:41				
09/05/2021	DOM																
10/05/2021	SEG																
11/05/2021	TER	Troca de Escala														12:00	
12/05/2021	QUA																
13/05/2021	QUI	18:51 +07:31										08:00					
14/05/2021	SEX	Troca de Escala														12:00	
15/05/2021	SAB																
16/05/2021	DOM																
17/05/2021	SEG	Troca de Escala														12:00	
18/05/2021	TER																
19/05/2021	QUA																
20/05/2021	QUI	Troca de Escala														12:00	
21/05/2021	SEX	19:24 +07:18										08:00					
22/05/2021	SAB																
23/05/2021	DOM	07:44 +07:20										01:00	08:00				
24/05/2021	SEG																
25/05/2021	TER																
26/05/2021	QUA	Troca de Escala														12:00	
27/05/2021	QUI																
28/05/2021	SEX																
29/05/2021	SAB	FALTA													12:00		
30/05/2021	DOM																
31/05/2021	SEG																

Saldo de Horas Anterior: 000:00 (A COMPENSAR)      Saldo do Período ( 01/05/2021 à 31/05/2021 ) : 000:29 (A PAGAR)      Saldo de Horas Atual: 000:29 (A PAGAR)

Eventos do Movimento do período de 01/05/2021 à 31/05/2021

0155 ADICIONAL NOTURNO 20%      024:00  
0182 FALTAS (EM HORAS)      012:00

Observação

Data : \_\_\_/\_\_\_/\_\_\_      Data : \_\_\_/\_\_\_/\_\_\_  
Funcionário      Chefia Imediata



**Relatório de Acompanhamento Mensal do termo de colaboração 001/2020  
Hospital Municipal Oceânico de Niterói**



Cartão de Ponto  
VIVA RIO  
Emissão: Junho/2021

Página 69 de 250

Seção: N.32.6 - HOSPITAL MUNICIPAL OCEANICO DE NITEROI  
010.13  
001598

SUSSEKIND MENDONCA, 200  
CEPJ-- 00.343.941/0032-24

Data: 02/06/2021  
Período: 01/05/2021 à 31/05/2021

Chapa	Nome do Funcionário		Cargo					Quantidade de Horas									
	Carteira de Trabalho	Função	Ent1	Sai1	Ent2	Sai2	Ent3	Sai3	Ent4	Sai4	Ent5	Sai5	Exec	Ad.Not	Atraso	Falta	Abono
00180388 10795 - RJ084		ANNA PAULA RIBEIRO DE PERNI Psicologo															
01/05/2021	SAB	DIA DO TRABALHADOR															
02/05/2021	DOM	06:58 19:05															
03/05/2021	SEG																
04/05/2021	TER																
05/05/2021	QUA	06:46 19:03															
06/05/2021	QUI																
07/05/2021	SEX	10:00 19:16															
08/05/2021	SAB	06:44 19:16															
09/05/2021	DOM	06:55 19:00															
10/05/2021	SEG																
11/05/2021	TER																
12/05/2021	QUA	06:45 19:01															
13/05/2021	QUI																
14/05/2021	SEX																
15/05/2021	SAB																
16/05/2021	DOM	06:46 19:06															
17/05/2021	SEG																
18/05/2021	TER																
19/05/2021	QUA	07:03 19:09															
20/05/2021	QUI																
21/05/2021	SEX																
22/05/2021	SAB	06:58 19:01															
23/05/2021	DOM	06:57 19:17										00:17					
24/05/2021	SEG																
25/05/2021	TER																
26/05/2021	QUA	06:45 19:02															
27/05/2021	QUI																
28/05/2021	SEX																
29/05/2021	SAB																
30/05/2021	DOM	07:08 19:03															
31/05/2021	SEG																
Saldo de Horas Anterior:			Saldo do Período ( 01/05/2021 à 31/05/2021 ) :									Saldo de Horas Atual:					
000:00 (A COMPENSAR)			000:17 (A COMPENSAR)									000:17 (A COMPENSAR)					

Observação

Data : \_\_\_/\_\_\_/\_\_\_

Funcionário

Data : \_\_\_/\_\_\_/\_\_\_

Chefia Imediata





**Relatório de Acompanhamento Mensal do termo de colaboração 001/2020  
Hospital Municipal Oceânico de Niterói**



Cartão de Ponto  
VIVA RIO  
Emissão: Junho/2021

Página 70 de 250

Seção: N.32.6 - HOSPITAL MUNICIPAL OCEANICO DE NITEROI  
010.13  
001598

SUSSEKIND MENDONCA, 200  
CEPJ-- 00.343.941/0032-24

Data: 02/06/2021  
Período: 01/05/2021 à 31/05/2021

Chapa	Nome do Funcionário		Cargo					Quantidade de Horas									
	Carteira de Trabalho	Função	Ent1	Sai1	Ent2	Sai2	Ent3	Sai3	Ent4	Sai4	Ent5	Sai5	Exec	Ad.Not	Atraso	Falta	Abono
00180949 70814 - 128		ANNE ALEXANDRE DA SILVA Tecnico de Enfermagem															
01/05/2021	SAB	DIA DO TRABALHADOR															
02/05/2021	DOM																
03/05/2021	SEG	19:10 +07:14										08:00					
04/05/2021	TER																
05/05/2021	QUA																
06/05/2021	QUI	Troca de Escala														12:00	
07/05/2021	SEX																
08/05/2021	SAB																
09/05/2021	DOM	07:35 19:00											00:35				
10/05/2021	SEG																
11/05/2021	TER																
12/05/2021	QUA	Troca de Escala														12:00	
13/05/2021	QUI																
14/05/2021	SEX																
15/05/2021	SAB	07:54 +06:32										08:00					
16/05/2021	DOM																
17/05/2021	SEG																
18/05/2021	TER	Troca de Escala														12:00	
19/05/2021	QUA																
20/05/2021	QUI																
21/05/2021	SEX	07:09 +07:22										08:00					
22/05/2021	SAB																
23/05/2021	DOM																
24/05/2021	SEG	Troca de Escala														12:00	
25/05/2021	TER																
26/05/2021	QUA																
27/05/2021	QUI	06:59 +07:27										08:00					
28/05/2021	SEX																
29/05/2021	SAB																
30/05/2021	DOM	07:47 19:35															
31/05/2021	SEG																

Saldo de Horas Anterior: 000:00 (A COMPENSAR)      Saldo do Período ( 01/05/2021 à 31/05/2021 ) : 000:35 (A PAGAR)      Saldo de Horas Atual: 000:35 (A PAGAR)

Eventos do Movimento do período de 01/05/2021 à 31/05/2021

0155 ADICIONAL NOTURNO 20%      032:00

Observação

Data : \_\_\_/\_\_\_/\_\_\_      Data : \_\_\_/\_\_\_/\_\_\_  
Funcionário      Chefia Imediata



**Relatório de Acompanhamento Mensal do termo de colaboração 001/2020**  
**Hospital Municipal Oceânico de Niterói**



Cartão de Ponto  
 VIVA RIO  
 Emissão: Junho/2021

Página 71 de 250

Seção: N.32.6 - HOSPITAL MUNICIPAL OCEANICO DE NITEROI  
 010.13  
 001598

SUSSEKIND MENDONCA, 200  
 CPF-- 00.343.941/0032-24

Data: 02/06/2021  
 Período: 01/05/2021 à 31/05/2021

Chapa	Nome do Funcionário					Cargo					Quantidade de Horas								
	Carteira de Trabalho	Função										Exec	Ad.Not	Atraso	Falta	Abono			
Data	Ent1	Sai1	Ent2	Sai2	Ent3	Sai3	Ent4	Sai4	Ent5	Sai5									
00180548	ANTONIO AUGUSTO PEREIRA DE OLIVEIRA					Tecnico de Enfermagem													
2451109 - 0040	Tecnico de Enfermagem					Tecnico de Enfermagem													
01/05/2021	SAB	19:02	+07:34	DIA DO TRABALHADOR								00:34	08:00						
02/05/2021	DOM																		
03/05/2021	SEG																		
04/05/2021	TER	19:17	+07:20													08:00			
05/05/2021	QUA																		
06/05/2021	QUI																		
07/05/2021	SEX	19:00	+07:10													08:00			
08/05/2021	SAB																		
09/05/2021	DOM																		
10/05/2021	SEG	18:49	+07:22													00:33	08:00		
11/05/2021	TER																		
12/05/2021	QUA																		
13/05/2021	QUI	18:53	+07:11													08:00			
14/05/2021	SEX																		
15/05/2021	SAB																		
16/05/2021	DOM	19:09	+07:12													08:00			
17/05/2021	SEG																		
18/05/2021	TER																		
19/05/2021	QUA	19:01	+07:08													08:00			
20/05/2021	QUI																		
21/05/2021	SEX																		
22/05/2021	SAB	FALTA																12:00	
23/05/2021	DOM																		
24/05/2021	SEG																		
25/05/2021	TER	FALTA																12:00	
26/05/2021	QUA																		
27/05/2021	QUI																		
28/05/2021	SEX	19:11	+07:10													08:00			
29/05/2021	SAB																		
30/05/2021	DOM																		
31/05/2021	SEG	19:09	*																

Saldo de Horas Anterior: 000:00 (A COMPENSAR)      Saldo do Período ( 01/05/2021 à 31/05/2021 ) : 001:07 (A COMPENSAR)      Saldo de Horas Atual: 001:07 (A COMPENSAR)

Eventos do Movimento do período de 01/05/2021 à 31/05/2021

0155	ADICIONAL NOTURNO 20%	064:00
0182	FALTAS (EM HORAS)	024:00

Observação

Data : \_\_\_/\_\_\_/\_\_\_      Data : \_\_\_/\_\_\_/\_\_\_  
 Funcionário      Chefia Imediata



**Relatório de Acompanhamento Mensal do termo de colaboração 001/2020  
Hospital Municipal Oceânico de Niterói**



Cartão de Ponto  
VIVA RIO  
Emissão: Junho/2021

Página 72 de 250

Seção: N.32.6 - HOSPITAL MUNICIPAL OCEANICO DE NITEROI  
010.13  
001598

SUSSEKIND MENDONCA, 200  
CEPJ-- 00.343.941/0032-24

Data: 02/06/2021  
Período: 01/05/2021 à 31/05/2021

Chapa	Nome do Funcionário		Cargo					Quantidade de Horas									
	Carteira de Trabalho	Função	Ent1	Sai1	Ent2	Sai2	Ent3	Sai3	Ent4	Sai4	Ent5	Sai5	Exec	Ad.Not	Atraso	Falta	Abono
00180649 02265 - 161		ANTONIO FAGNER HERDY SILVA Auxiliar de Farmacia															
01/05/2021	SAB	DIA DO TRABALHADOR															
02/05/2021	DOM	06:48 18:41											100:19				
03/05/2021	SEG																
04/05/2021	TER	06:53 18:34											100:26				
05/05/2021	QUA																
06/05/2021	QUI	06:50 18:30											100:30				
07/05/2021	SEX																
08/05/2021	SAB	06:50 18:40											100:20				
09/05/2021	DOM																
10/05/2021	SEG	06:44 18:29															
11/05/2021	TER																
12/05/2021	QUA	06:44 18:33															
13/05/2021	QUI																
14/05/2021	SEX	06:50 18:39											100:21				
15/05/2021	SAB																
16/05/2021	DOM	06:46 18:30											100:30				
17/05/2021	SEG																
18/05/2021	TER	06:39 18:31															
19/05/2021	QUA																
20/05/2021	QUI	06:50 18:36											100:24				
21/05/2021	SEX																
22/05/2021	SAB	06:54 18:36											100:24				
23/05/2021	DOM																
24/05/2021	SEG	06:53 18:33											100:27				
25/05/2021	TER																
26/05/2021	QUA	06:52 18:33											100:27				
27/05/2021	QUI																
28/05/2021	SEX	07:04 18:40											100:20				
29/05/2021	SAB																
30/05/2021	DOM	06:46 18:32															
31/05/2021	SEG																

Saldo de Horas Anterior:  
000:00 (A COMPENSAR)

Saldo do Período ( 01/05/2021 à 31/05/2021 ) :  
004:28 (A PAGAR)

Saldo de Horas Atual:  
004:28 (A PAGAR)

Observação

Data : \_\_\_/\_\_\_/\_\_\_

Funcionário

Data : \_\_\_/\_\_\_/\_\_\_

Chefia Imediata



**Relatório de Acompanhamento Mensal do termo de colaboração 001/2020  
Hospital Municipal Oceânico de Niterói**



Cartão de Ponto  
VIVA RIO  
Emissão: Junho/2021

Página 73 de 250

Seção: N.32.6 - HOSPITAL MUNICIPAL OCEANICO DE NITEROI  
010.13  
001598

SUSSEKIND MENDONCA, 200  
CEPJ-- 00.343.941/0032-24

Data: 02/06/2021  
Período: 01/05/2021 à 31/05/2021

Chapa	Nome do Funcionário		Cargo					Quantidade de Horas								
	Carteira de Trabalho	Função	Sai1	Ent2	Sai2	Ent3	Sai3	Ent4	Sai4	Ent5	Sai5	Exec	Ad.Not	Atraso	Falta	Abono
00180300 75567 - 152		ARIANE DOS SANTOS DE SOUZA REZENDE Analista de Pessoal I														
01/05/2021	SAB	DIA DO TRABALHADOR														
02/05/2021	DOM															
03/05/2021	SEG	09:00 18:07														
04/05/2021	TER	08:54 17:50														
05/05/2021	QUA	08:53 18:00														
06/05/2021	QUI	09:05 17:55														
07/05/2021	SEX	09:04 18:02														
08/05/2021	SAB															
09/05/2021	DOM															
10/05/2021	SEG	08:54 18:03														
11/05/2021	TER	08:57 18:04														
12/05/2021	QUA	09:04 17:57														
13/05/2021	QUI	08:51 18:09														
14/05/2021	SEX	09:00 17:57														
15/05/2021	SAB															
16/05/2021	DOM															
17/05/2021	SEG	08:51 17:57														
18/05/2021	TER	09:01 17:55														
19/05/2021	QUA	08:56 18:01														
20/05/2021	QUI	08:52 18:03														
21/05/2021	SEX	09:07 18:09														
22/05/2021	SAB															
23/05/2021	DOM															
24/05/2021	SEG	09:08 17:51														
25/05/2021	TER	08:53 18:09														
26/05/2021	QUA	09:02 18:00														
27/05/2021	QUI	09:01 17:59														
28/05/2021	SEX	09:03 17:59														
29/05/2021	SAB															
30/05/2021	DOM															
31/05/2021	SEG	09:00 18:00														
Saldo de Horas Anterior:		Saldo do Período ( 01/05/2021 à 31/05/2021 ) :					Saldo de Horas Atual:									
000:00 (A COMPENSAR)		000:00 (A COMPENSAR)					000:00 (A COMPENSAR)									

Observação

Data : \_\_\_/\_\_\_/\_\_\_

Funcionário

Data : \_\_\_/\_\_\_/\_\_\_

Chefia Imediata



**Relatório de Acompanhamento Mensal do termo de colaboração 001/2020**  
**Hospital Municipal Oceânico de Niterói**



Cartão de Ponto  
 VIVA RIO  
 Emissão: Junho/2021

Página 74 de 250

Seção: N.32.6 - HOSPITAL MUNICIPAL OCEANICO DE NITEROI  
 010.13  
 001598

SUSSEKIND MENDONCA, 200  
 CEPJ-- 00.343.941/0032-24

Data: 02/06/2021  
 Período: 01/05/2021 à 31/05/2021

Chapa	Nome do Funcionário		Cargo					Quantidade de Horas										
	Carteira de Trabalho	Função	Ent1	Sai1	Ent2	Sai2	Ent3	Sai3	Ent4	Sai4	Ent5	Sai5	Exec	Ad.Not	Atraso	Falta	Abono	
00181146 31883 - 174	ARTHUR PEREIRA FREITAS DE MATOS Maqueiro		Tecnico															
01/05/2021	SAB	DIA DO TRABALHADOR																
02/05/2021	DOM	18:58 +07:01											08:00					
03/05/2021	SEG																	
04/05/2021	TER	19:05 +07:04											08:00					
05/05/2021	QUA																	
06/05/2021	QUI	19:06 +07:00											08:00					
07/05/2021	SEX																	
08/05/2021	SAB	18:59 +07:13											08:00					
09/05/2021	DOM																	
10/05/2021	SEG	18:58 +06:54											08:00					
11/05/2021	TER																	
12/05/2021	QUA	19:12 +07:04											08:00					
13/05/2021	QUI	18:51 +07:42											08:00					
14/05/2021	SEX	Troca de Escala															12:00	
15/05/2021	SAB																	
16/05/2021	DOM	18:50 +06:56											08:00					
17/05/2021	SEG																	
18/05/2021	TER	Atestado Médico															12:00	
19/05/2021	QUA																	
20/05/2021	QUI	18:55 +06:55											08:00					
21/05/2021	SEX																	
22/05/2021	SAB	18:57 +07:02											08:00					
23/05/2021	DOM																	
24/05/2021	SEG	18:50 +06:59											08:00					
25/05/2021	TER																	
26/05/2021	QUA	18:53 +07:00											08:00					
27/05/2021	QUI																	
28/05/2021	SEX	18:55 +07:01											08:00					
29/05/2021	SAB																	
30/05/2021	DOM	18:53 +07:00											08:00					
31/05/2021	SEG																	

Saldo de Horas Anterior: 000:00 (A COMPENSAR)      Saldo do Período ( 01/05/2021 à 31/05/2021 ) : 000:00 (A COMPENSAR)      Saldo de Horas Atual: 000:00 (A COMPENSAR)

Eventos do Movimento do período de 01/05/2021 à 31/05/2021  
 0155 ADICIONAL NOTURNO 20% 112:00

Observação

Data : \_\_\_/\_\_\_/\_\_\_      Data : \_\_\_/\_\_\_/\_\_\_  
 Funcionário      Chefia Imediata



**Relatório de Acompanhamento Mensal do termo de colaboração 001/2020**  
**Hospital Municipal Oceânico de Niterói**



Cartão de Ponto  
 VIVA RIO  
 Emissão: Junho/2021

Página 75 de 250

Seção: N.32.6 - HOSPITAL MUNICIPAL OCEANICO DE NITEROI  
 010.13  
 001598

SUSSEKIND MENDONCA, 200  
 CEPJ-- 00.343.941/0032-24

Data: 02/06/2021  
 Período: 01/05/2021 à 31/05/2021

Chapa	Nome do Funcionário		Cargo					Quantidade de Horas								
	Carteira de Trabalho	Função	Sai1	Ent2	Sai2	Ent3	Sai3	Ent4	Sai4	Ent5	Sai5	Exec	Ad.Not	Atraso	Falta	Abono
00181397 06993 - 107		ARTUR BERNARDO DA SILVA FERREIRO AUXILIAR ALMOXARIFADO														
01/05/2021	SAB	07:01 19:13	DIA DO TRABALHADOR													
02/05/2021	DOM															
03/05/2021	SEG	07:30 19:27														
04/05/2021	TER															
05/05/2021	QUA	06:57 18:55														
06/05/2021	QUI															
07/05/2021	SEX	Atestado Médico														12:00
08/05/2021	SAB															
09/05/2021	DOM	08:16 19:00											01:16			
10/05/2021	SEG															
11/05/2021	TER	07:17 19:11														
12/05/2021	QUA															
13/05/2021	QUI	06:46 19:03														
14/05/2021	SEX															
15/05/2021	SAB	06:56 18:59														
16/05/2021	DOM															
17/05/2021	SEG	06:45 19:15														
18/05/2021	TER															
19/05/2021	QUA	06:54 19:01														
20/05/2021	QUI															
21/05/2021	SEX	06:54 19:02														
22/05/2021	SAB															
23/05/2021	DOM	06:57 19:00														
24/05/2021	SEG															
25/05/2021	TER	07:02 19:00														
26/05/2021	QUA															
27/05/2021	QUI	06:50 19:04														
28/05/2021	SEX															
29/05/2021	SAB	FALTA													12:00	
30/05/2021	DOM															
31/05/2021	SEG	06:57 18:59														

Saldo de Horas Anterior: 000:00 (A COMPENSAR)      Saldo do Período ( 01/05/2021 à 31/05/2021 ) : 001:16 (A PAGAR)      Saldo de Horas Atual: 001:16 (A PAGAR)

Eventos do Movimento do período de 01/05/2021 à 31/05/2021  
 0182 FALTAS (EM HORAS) 012:00

Observação

Data : \_\_\_/\_\_\_/\_\_\_      Data : \_\_\_/\_\_\_/\_\_\_  
 Funcionário      Chefia Imediata



**Relatório de Acompanhamento Mensal do termo de colaboração 001/2020**  
Hospital Municipal Oceânico de Niterói



Cartão de Ponto  
VIVA RIO  
Emissão: Junho/2021

Página 76 de 250

Seção: N.32.6 - HOSPITAL MUNICIPAL OCEANICO DE NITEROI  
010.13  
001598

SUSSEKIND MENDONCA, 200  
CEPJ-- 00.343.941/0032-24

Data: 02/06/2021  
Período: 01/05/2021 à 31/05/2021

Chapa	Nome do Funcionário					Cargo					Quantidade de Horas				
	Carteira de Trabalho	Função										Exec	Ad.Not	Atraso	Falta
Data	Ent1	Sai1	Ent2	Sai2	Ent3	Sai3	Ent4	Sai4	Ent5	Sai5					
00181376															
9713 - 162															
01/05/2021	SAB	DIA DO TRABALHADOR													
02/05/2021	DOM	06:45 18:31										100:29			
03/05/2021	SEG														
04/05/2021	TER	07:11 19:07													
05/05/2021	QUA														
06/05/2021	QUI	06:55 19:09													
07/05/2021	SEX														
08/05/2021	SAB	06:48 18:35										100:25			
09/05/2021	DOM														
10/05/2021	SEG	06:55 19:08													
11/05/2021	TER	06:52 19:09													
12/05/2021	QUA	07:14 19:08													
13/05/2021	QUI														
14/05/2021	SEX	06:51 +07:04									08:00				
15/05/2021	SAB														
16/05/2021	DOM	07:36 19:00										100:36			
17/05/2021	SEG														
18/05/2021	TER	07:11 19:05													
19/05/2021	QUA														
20/05/2021	QUI	06:55 19:00													
21/05/2021	SEX	06:56 19:09													
22/05/2021	SAB	Troca de Escala													12:00
23/05/2021	DOM														
24/05/2021	SEG	07:14 +07:33									08:00				
25/05/2021	TER														
26/05/2021	QUA	06:53 +07:30									12:30	08:00			
27/05/2021	QUI														
28/05/2021	SEX	FALTA												12:00	
29/05/2021	SAB														
30/05/2021	DOM	+07:09 * 07:17 *									24:00	18:17			
31/05/2021	SEG	07:09 *													

Saldo de Horas Anterior: 000:00 (A COMPENSAR)      Saldo do Período ( 01/05/2021 à 31/05/2021 ) : 035:00 (A COMPENSAR)      Saldo de Horas Atual: 035:00 (A COMPENSAR)

Eventos do Movimento do período de 01/05/2021 à 31/05/2021

0155 ADICIONAL NOTURNO 20%      042:17  
0182 FALTAS (EM HORAS)      012:00

Observação

Data : \_\_\_/\_\_\_/\_\_\_      Data : \_\_\_/\_\_\_/\_\_\_  
Funcionário      Chefia Imediata



Relatório de Acompanhamento Mensal do termo de colaboração 001/2020  
Hospital Municipal Oceânico de Niterói



Cartão de Ponto  
VIVA RIO  
Emissão: Junho/2021

Página 77 de 250

Seção: N.32.6 - HOSPITAL MUNICIPAL OCEANICO DE NITEROI  
010.13  
001598

SUSSEKIND MENDONCA, 200  
CPF-- 00.343.941/0032-24

Data: 02/06/2021  
Período: 01/05/2021 à 31/05/2021

Chapa	Nome do Funcionário		Cargo					Quantidade de Horas									
	Carteira de Trabalho	Função	Ent1	Sai1	Ent2	Sai2	Ent3	Sai3	Ent4	Sai4	Ent5	Sai5	Exec	Ad.Not	Atraso	Falta	Abono
00180614 87470 - 155		BARBARA DAS NEVES SANTANA Tecnico de Enfermagem															
01/05/2021	SAB	DIA DO TRABALHADOR															
02/05/2021	DOM																
03/05/2021	SEG	19:40 +08:15										00:35	08:00				
04/05/2021	TER																
05/05/2021	QUA																
06/05/2021	QUI	19:56 +07:00											08:00	00:56			
07/05/2021	SEX																
08/05/2021	SAB																
09/05/2021	DOM	Troca de Escala															12:00
10/05/2021	SEG																
11/05/2021	TER																
12/05/2021	QUA	19:14 +07:00											08:00				
13/05/2021	QUI																
14/05/2021	SEX																
15/05/2021	SAB	Troca de Escala															12:00
16/05/2021	DOM																
17/05/2021	SEG																
18/05/2021	TER	FALTA															12:00
19/05/2021	QUA																
20/05/2021	QUI																
21/05/2021	SEX	19:00 +07:19											00:19	08:00			
22/05/2021	SAB																
23/05/2021	DOM																
24/05/2021	SEG	FALTA															12:00
25/05/2021	TER																
26/05/2021	QUA																
27/05/2021	QUI	FALTA															12:00
28/05/2021	SEX	18:19 *															
29/05/2021	SAB	18:19											01:00	42:17			
30/05/2021	DOM	FALTA															12:00
31/05/2021	SEG																

Saldo de Horas Anterior: 000:00 (A COMPENSAR)      Saldo do Período ( 01/05/2021 à 31/05/2021 ) : 000:58 (A COMPENSAR)      Saldo de Horas Atual: 000:58 (A COMPENSAR)

Eventos do Movimento do período de 01/05/2021 à 31/05/2021

0155 ADICIONAL NOTURNO 20% 074:17  
0182 FALTAS (EM HORAS) 048:00

Observação

Data : \_\_\_/\_\_\_/\_\_\_      Data : \_\_\_/\_\_\_/\_\_\_  
Funcionário      Chefia Imediata





**Relatório de Acompanhamento Mensal do termo de colaboração 001/2020**  
Hospital Municipal Oceânico de Niterói



Cartão de Ponto  
VIVA RIO  
Emissão: Junho/2021

Página 78 de 250

Seção: N.32.6 - HOSPITAL MUNICIPAL OCEANICO DE NITEROI  
010.13  
001598

SUSSEKIND MENDONCA, 200  
CEPJ-- 00.343.941/0032-24

Data: 02/06/2021  
Período: 01/05/2021 à 31/05/2021

Chapa	Nome do Funcionário					Cargo					Quantidade de Horas				
	Carteira de Trabalho	Função													
Data	Ent1	Sai1	Ent2	Sai2	Ent3	Sai3	Ent4	Sai4	Ent5	Sai5	Exec	Ad.Not	Atraso	Falta	Abono
00180474	BARBARA THAIS BRUM GOMES JOSINO					Recepcionista					Auxiliar				
2227336 - 60	Recepcionista					Auxiliar									
01/05/2021	SAB	19:00	+06:53	DIA DO TRABALHADOR						08:00					
02/05/2021	DOM														
03/05/2021	SEG	18:45	+06:53							08:00					
04/05/2021	TER														
05/05/2021	QUA	18:46	+07:07							08:00					
06/05/2021	QUI														
07/05/2021	SEX	18:46	+06:59							08:00					
08/05/2021	SAB														
09/05/2021	DOM	18:52	+06:55							08:00					
10/05/2021	SEG														
11/05/2021	TER	18:41	+06:59							00:19	08:00				
12/05/2021	QUA														
13/05/2021	QUI	19:00	+07:02							08:00					
14/05/2021	SEX														
15/05/2021	SAB	18:49	+06:58							08:00					
16/05/2021	DOM														
17/05/2021	SEG	18:50	+06:57							08:00					
18/05/2021	TER														
19/05/2021	QUA	18:46	+07:00							08:00					
20/05/2021	QUI														
21/05/2021	SEX	19:00	+07:00							08:00					
22/05/2021	SAB														
23/05/2021	DOM	18:47	+07:02							08:00					
24/05/2021	SEG														
25/05/2021	TER	18:42	+06:56							00:18	08:00				
26/05/2021	QUA														
27/05/2021	QUI	18:57	+06:57							08:00					
28/05/2021	SEX														
29/05/2021	SAB	18:52	+07:03							08:00					
30/05/2021	DOM														
31/05/2021	SEG	18:53	*							01:00	18:17				

Saldo de Horas Anterior: 000:00 (A COMPENSAR)      Saldo do Período ( 01/05/2021 à 31/05/2021 ) : 001:37 (A COMPENSAR)      Saldo de Horas Atual: 001:37 (A COMPENSAR)

Eventos do Movimento do período de 01/05/2021 à 31/05/2021  
0155 ADICIONAL NOTURNO 20% 138:17

Observação

Data : \_\_\_/\_\_\_/\_\_\_      Data : \_\_\_/\_\_\_/\_\_\_  
Funcionário      Chefia Imediata



**Relatório de Acompanhamento Mensal do termo de colaboração 001/2020**  
**Hospital Municipal Oceânico de Niterói**



Cartão de Ponto  
 VIVA RIO  
 Emissão: Junho/2021

Página 79 de 250

Seção: N.32.6 - HOSPITAL MUNICIPAL OCEANICO DE NITEROI  
 010.13  
 001598

SUSSEKIND MENDONCA, 200  
 CEPJ-- 00.343.941/0032-24

Data: 02/06/2021  
 Período: 01/05/2021 à 31/05/2021

Chapa	Nome do Funcionário					Cargo	Quantidade de Horas								
	Carteira de Trabalho	Função					Exec	Ad.Not	Atraso	Falta	Abono				
Data	Ent1	Sai1	Ent2	Sai2	Ent3	Sai3	Ent4	Sai4	Ent5	Sai5					
00181319 20247 - 135															
01/05/2021	SAB	19:12	+06:38									08:00	00:34		
02/05/2021	DOM														
03/05/2021	SEG														
04/05/2021	TER	19:14	+07:37									00:23	08:00		
05/05/2021	QUA														
06/05/2021	QUI														
07/05/2021	SEX	19:06	+06:36									08:00	00:30		
08/05/2021	SAB														
09/05/2021	DOM														
10/05/2021	SEG	19:23	+08:07									00:44	08:00		
11/05/2021	TER														
12/05/2021	QUA														
13/05/2021	QUI	19:00	+07:00									08:00			
14/05/2021	SEX														
15/05/2021	SAB														
16/05/2021	DOM	19:09	+07:29									00:20	08:00		
17/05/2021	SEG														
18/05/2021	TER														
19/05/2021	QUA	18:54	+06:41									08:00	00:19		
20/05/2021	QUI														
21/05/2021	SEX														
22/05/2021	SAB	19:41	+07:51									08:00			
23/05/2021	DOM														
24/05/2021	SEG														
25/05/2021	TER	18:33	+06:30									08:00			
26/05/2021	QUA														
27/05/2021	QUI														
28/05/2021	SEX	19:21	+07:45									00:24	08:00		
29/05/2021	SAB														
30/05/2021	DOM														
31/05/2021	SEG	18:45	*									01:00	18:17		

Saldo de Horas Anterior: 000:00 (A COMPENSAR)      Saldo do Período ( 01/05/2021 à 31/05/2021 ) : 001:28 (A COMPENSAR)      Saldo de Horas Atual: 001:28 (A COMPENSAR)

Eventos do Movimento do período de 01/05/2021 à 31/05/2021  
 0155 ADICIONAL NOTURNO 20%      098:17

Observação

Data : \_\_\_/\_\_\_/\_\_\_      Data : \_\_\_/\_\_\_/\_\_\_  
 Funcionário      Chefia Imediata



Relatório de Acompanhamento Mensal do termo de colaboração 001/2020  
Hospital Municipal Oceânico de Niterói



Cartão de Ponto  
VIVA RIO  
Emissão: Junho/2021

Página 80 de 250

Seção: N.32.6 - HOSPITAL MUNICIPAL OCEANICO DE NITEROI  
010.13  
001598

SUSSEKIND MENDONCA, 200  
CEPJ-- 00.343.941/0032-24

Data: 02/06/2021  
Período: 01/05/2021 à 31/05/2021

Chapa	Nome do Funcionário		Cargo					Quantidade de Horas										
	Carteira de Trabalho	Função	Ent1	Sai1	Ent2	Sai2	Ent3	Sai3	Ent4	Sai4	Ent5	Sai5	Exec	Ad.Not	Atraso	Falta	Abono	
00180899 93625 - 179		BEATRIZ CRISTHINE SALES DO NASCIMENTO PINTO Fisioterapeuta																
01/05/2021	SAB	07:28 19:24	DIA DO TRABALHADOR															
02/05/2021	DOM																	
03/05/2021	SEG	07:15 19:21										00:21						
04/05/2021	TER																	
05/05/2021	QUA																	
06/05/2021	QUI	07:34 19:05											00:34					
07/05/2021	SEX																	
08/05/2021	SAB																	
09/05/2021	DOM																	
10/05/2021	SEG	07:34 19:37																
11/05/2021	TER																	
12/05/2021	QUA																	
13/05/2021	QUI	Atestado Médico															12:00	
14/05/2021	SEX																	
15/05/2021	SAB	Atestado Médico															12:00	
16/05/2021	DOM																	
17/05/2021	SEG	Atestado Médico															12:00	
18/05/2021	TER																	
19/05/2021	QUA																	
20/05/2021	QUI	FALTA															12:00	
21/05/2021	SEX																	
22/05/2021	SAB																	
23/05/2021	DOM																	
24/05/2021	SEG	07:09 +07:34											08:00					
25/05/2021	TER																	
26/05/2021	QUA																	
27/05/2021	QUI	FALTA															12:00	
28/05/2021	SEX																	
29/05/2021	SAB	07:00 19:18											00:18					
30/05/2021	DOM																	
31/05/2021	SEG																	

Saldo de Horas Anterior: 000:00 (A COMPENSAR) Saldo do Período ( 01/05/2021 à 31/05/2021 ) : 000:05 (A COMPENSAR) Saldo de Horas Atual: 000:05 (A COMPENSAR)

Eventos do Movimento do período de 01/05/2021 à 31/05/2021

0155 ADICIONAL NOTURNO 20% 008:00  
0182 FALTAS (EM HORAS) 024:00

Observação

Data : \_\_\_/\_\_\_/\_\_\_ Data : \_\_\_/\_\_\_/\_\_\_  
Funcionário Chefia Imediata



**Relatório de Acompanhamento Mensal do termo de colaboração 001/2020**  
**Hospital Municipal Oceânico de Niterói**



Cartão de Ponto  
 VIVA RIO  
 Emissão: Junho/2021

Página 81 de 250

Seção: N.32.6 - HOSPITAL MUNICIPAL OCEANICO DE NITEROI  
 010.13  
 001598

SUSSEKIND MENDONCA, 200  
 CPF-- 00.343.941/0032-24

Data: 02/06/2021  
 Período: 01/05/2021 à 31/05/2021

Chapa	Nome do Funcionário		Cargo					Quantidade de Horas									
	Carteira de Trabalho	Função	Ent1	Sai1	Ent2	Sai2	Ent3	Sai3	Ent4	Sai4	Ent5	Sai5	Exec	Ad.Not	Atraso	Falta	Abono
00181074 1189926 - 1729		BEATRIZ CRISTINA DA CONCEICAO SILVA DA CRUZ															
		Tecnico de Enfermagem															
01/05/2021	SAB	DIA DO TRABALHADOR															
02/05/2021	DOM	07:20 19:08															
03/05/2021	SEG																
04/05/2021	TER																
05/05/2021	QUA	07:22 19:16															
06/05/2021	QUI																
07/05/2021	SEX																
08/05/2021	SAB	07:35 19:14											00:21				
09/05/2021	DOM																
10/05/2021	SEG																
11/05/2021	TER	07:20 18:58											00:22				
12/05/2021	QUA																
13/05/2021	QUI																
14/05/2021	SEX	07:18 19:40											00:22				
15/05/2021	SAB																
16/05/2021	DOM																
17/05/2021	SEG	07:24 19:53											00:29				
18/05/2021	TER																
19/05/2021	QUA																
20/05/2021	QUI	07:35 19:12											00:23				
21/05/2021	SEX																
22/05/2021	SAB																
23/05/2021	DOM	07:29 19:44															
24/05/2021	SEG																
25/05/2021	TER																
26/05/2021	QUA	07:31 19:11											00:20				
27/05/2021	QUI																
28/05/2021	SEX																
29/05/2021	SAB	07:29 19:12											00:17				
30/05/2021	DOM																
31/05/2021	SEG																
Saldo de Horas Anterior:			Saldo do Período ( 01/05/2021 à 31/05/2021 ) :									Saldo de Horas Atual:					
000:00 (A COMPENSAR)			000:52 (A PAGAR)									000:52 (A PAGAR)					

Observação

Data : \_\_\_/\_\_\_/\_\_\_      Data : \_\_\_/\_\_\_/\_\_\_  
 Funcionário      Chefia Imediata



**Relatório de Acompanhamento Mensal do termo de colaboração 001/2020**  
Hospital Municipal Oceânico de Niterói



Cartão de Ponto  
VIVA RIO  
Emissão: Junho/2021

Página 82 de 250

Seção: N.32.6 - HOSPITAL MUNICIPAL OCEANICO DE NITEROI  
010.13  
001598

SUSSEKIND MENDONCA, 200  
CEPJ-- 00.343.941/0032-24

Data: 02/06/2021  
Período: 01/05/2021 à 31/05/2021

Chapa	Nome do Funcionário		Cargo					Quantidade de Horas										
	Carteira de Trabalho	Função	Ent1	Sai1	Ent2	Sai2	Ent3	Sai3	Ent4	Sai4	Ent5	Sai5	Exec	Ad.Not	Atraso	Falta	Abono	
00180951 46795 - 162	BEATRIZ CRISTINA DA SILVA CARVALHO Tecnico de Enfermagem		Tecnico de Enfermagem															
01/05/2021	SAB	DIA DO TRABALHADOR																
02/05/2021	DOM	07:35 19:45																
03/05/2021	SEG																	
04/05/2021	TER																	
05/05/2021	QUA	19:09 20:01							08:00									
06/05/2021	QUI																	
07/05/2021	SEX																	
08/05/2021	SAB	18:38 19:52							08:00									
09/05/2021	DOM																	
10/05/2021	SEG																	
11/05/2021	TER	06:32 19:32							01:00									
12/05/2021	QUA																	
13/05/2021	QUI																	
14/05/2021	SEX	06:30 19:00							00:30									
15/05/2021	SAB																	
16/05/2021	DOM																	
17/05/2021	SEG	06:35 19:55							01:00									
18/05/2021	TER																	
19/05/2021	QUA																	
20/05/2021	QUI	06:32 19:37							01:00									
21/05/2021	SEX																	
22/05/2021	SAB																	
23/05/2021	DOM	06:53 19:28							00:28									
24/05/2021	SEG																	
25/05/2021	TER																	
26/05/2021	QUA	06:49 20:00							01:00									
27/05/2021	QUI																	
28/05/2021	SEX																	
29/05/2021	SAB	06:45 19:15																
30/05/2021	DOM																	
31/05/2021	SEG																	

Saldo de Horas Anterior: 000:00 (A COMPENSAR)      Saldo do Período ( 01/05/2021 à 31/05/2021 ) : 004:58 (A COMPENSAR)      Saldo de Horas Atual: 004:58 (A COMPENSAR)

Eventos do Movimento do período de 01/05/2021 à 31/05/2021  
0155 ADICIONAL NOTURNO 20%      016:00

Observação

Data : \_\_\_/\_\_\_/\_\_\_      Data : \_\_\_/\_\_\_/\_\_\_  
Funcionário      Chefia Imediata



**Relatório de Acompanhamento Mensal do termo de colaboração 001/2020  
Hospital Municipal Oceânico de Niterói**



Cartão de Ponto  
VIVA RIO  
Emissão: Junho/2021

Página 83 de 250

Seção: N.32.6 - HOSPITAL MUNICIPAL OCEANICO DE NITEROI  
010.13  
001598

SUSSEKIND MENDONCA, 200  
CEPJ-- 00.343.941/0032-24

Data: 02/06/2021  
Período: 01/05/2021 à 31/05/2021

Chapa	Nome do Funcionário		Cargo					Quantidade de Horas										
	Carteira de Trabalho	Função	Ent1	Sai1	Ent2	Sai2	Ent3	Sai3	Ent4	Sai4	Ent5	Sai5	Exec	Ad.Not	Atraso	Falta	Abono	
00181474 43629 - 164		BEATRIZ LANNES VILLELA Psicologo																
01/05/2021	SAB	07:00 19:00	DIA DO TRABALHADOR															
02/05/2021	DOM																	
03/05/2021	SEG																	
04/05/2021	TER	07:00 19:00																
05/05/2021	QUA																	
06/05/2021	QUI																	
07/05/2021	SEX	07:00 19:15																
08/05/2021	SAB																	
09/05/2021	DOM																	
10/05/2021	SEG	07:02 19:09																
11/05/2021	TER	06:56 19:09																
12/05/2021	QUA																	
13/05/2021	QUI																	
14/05/2021	SEX	07:00 19:08																
15/05/2021	SAB	06:55 19:06																
16/05/2021	DOM																	
17/05/2021	SEG																	
18/05/2021	TER	Troca de Escala															12:00	
19/05/2021	QUA																	
20/05/2021	QUI																	
21/05/2021	SEX	Troca de Escala															12:00	
22/05/2021	SAB																	
23/05/2021	DOM	06:57 19:17																
24/05/2021	SEG																	
25/05/2021	TER	07:17 19:13																
26/05/2021	QUA																	
27/05/2021	QUI																	
28/05/2021	SEX	07:05 19:09																
29/05/2021	SAB	07:21 19:03																
30/05/2021	DOM																	
31/05/2021	SEG																	
Saldo de Horas Anterior:			Saldo do Período ( 01/05/2021 à 31/05/2021 ) :									Saldo de Horas Atual:						
000:00 (A COMPENSAR)			000:00 (A COMPENSAR)									000:00 (A COMPENSAR)						

Observação

Data : \_\_\_/\_\_\_/\_\_\_

Funcionário

Data : \_\_\_/\_\_\_/\_\_\_

Chefia Imediata



**Relatório de Acompanhamento Mensal do termo de colaboração 001/2020**  
Hospital Municipal Oceânico de Niterói



Cartão de Ponto  
VIVA RIO  
Emissão: Junho/2021

Página 84 de 250

Seção: N.32.6 - HOSPITAL MUNICIPAL OCEANICO DE NITEROI  
010.13  
001598

SUSSEKIND MENDONCA, 200  
CEPJ-- 00.343.941/0032-24

Data: 02/06/2021  
Período: 01/05/2021 à 31/05/2021

Chapa	Nome do Funcionário		Cargo					Quantidade de Horas									
	Carteira de Trabalho	Função	Ent1	Sai1	Ent2	Sai2	Ent3	Sai3	Ent4	Sai4	Ent5	Sai5	Exec	Ad.Not	Atraso	Falta	Abono
00180318 65793 - 134		BERNARDO LOPES SERTA Fisioterapeuta															
01/05/2021	SAB	18:57 +06:38 DIA DO TRABALHADOR										08:00					
02/05/2021	DOM																
03/05/2021	SEG																
04/05/2021	TER	06:56 19:05															
05/05/2021	QUA	07:06 18:58															
06/05/2021	QUI	Troca de Escala															12:00
07/05/2021	SEX																
08/05/2021	SAB	Troca de Escala															12:00
09/05/2021	DOM																
10/05/2021	SEG																
11/05/2021	TER																
12/05/2021	QUA	06:52 19:07															
13/05/2021	QUI	18:47 +06:31										08:00	00:16				
14/05/2021	SEX																
15/05/2021	SAB	19:35 +06:53										08:00					
16/05/2021	DOM																
17/05/2021	SEG																
18/05/2021	TER																
19/05/2021	QUA	07:12 19:03															
20/05/2021	QUI	19:05 +06:47										08:00	00:18				
21/05/2021	SEX																
22/05/2021	SAB	Troca de Escala															12:00
23/05/2021	DOM																
24/05/2021	SEG																
25/05/2021	TER																
26/05/2021	QUA	07:28 19:09											00:28				
27/05/2021	QUI	19:07 +06:46										08:00	00:21				
28/05/2021	SEX																
29/05/2021	SAB																
30/05/2021	DOM																
31/05/2021	SEG																

Saldo de Horas Anterior: 000:00 (A COMPENSAR)      Saldo do Período ( 01/05/2021 à 31/05/2021 ) : 001:23 (A PAGAR)      Saldo de Horas Atual: 001:23 (A PAGAR)

Eventos do Movimento do período de 01/05/2021 à 31/05/2021  
0155 ADICIONAL NOTURNO 20%      040:00

Observação

Data : \_\_\_/\_\_\_/\_\_\_      Data : \_\_\_/\_\_\_/\_\_\_  
Funcionário      Chefia Imediata



**Relatório de Acompanhamento Mensal do termo de colaboração 001/2020  
Hospital Municipal Oceânico de Niterói**



Cartão de Ponto  
VIVA RIO  
Emissão: Junho/2021

Página 85 de 250

Seção: N.32.6 - HOSPITAL MUNICIPAL OCEANICO DE NITEROI  
010.13  
001598

SUSSEKIND MENDONCA, 200  
CEPJ-- 00.343.941/0032-24

Data: 02/06/2021  
Período: 01/05/2021 à 31/05/2021

Chapa	Nome do Funcionário		Cargo					Quantidade de Horas				
	Carteira de Trabalho	Função	Ent1	Ent2	Ent3	Ent4	Ent5	Exec	Ad.Not	Atraso	Falta	Abono
00181972 7465512 - 0040	BRIDA BEATRIZ REZENDE SILVA Analista de RH I											
01/05/2021	SAB	DIA DO TRABALHADOR										
02/05/2021	DOM											
03/05/2021	SEG	08:55 18:01										
04/05/2021	TER	08:55 18:03										
05/05/2021	QUA	09:07 17:58										
06/05/2021	QUI	08:59 17:57										
07/05/2021	SEX	09:04 17:50										
08/05/2021	SAB											
09/05/2021	DOM											
10/05/2021	SEG	09:06 17:53										
11/05/2021	TER	09:03 18:07										
12/05/2021	QUA	08:55 17:58										
13/05/2021	QUI	08:52 18:06										
14/05/2021	SEX	09:04 17:57										
15/05/2021	SAB											
16/05/2021	DOM											
17/05/2021	SEG	09:05 18:00										
18/05/2021	TER	09:07 18:00										
19/05/2021	QUA	09:01 17:52										
20/05/2021	QUI	09:08 18:08										
21/05/2021	SEX	08:59 17:56										
22/05/2021	SAB											
23/05/2021	DOM											
24/05/2021	SEG	08:50 17:54										
25/05/2021	TER	09:04 18:05										
26/05/2021	QUA	08:55 17:56										
27/05/2021	QUI	08:54 17:57										
28/05/2021	SEX	08:57 18:05										
29/05/2021	SAB											
30/05/2021	DOM											
31/05/2021	SEG	09:05 17:51										
Saldo de Horas Anterior:			Saldo do Período ( 01/05/2021 à 31/05/2021 ) :					Saldo de Horas Atual:				
000:00 (A COMPENSAR)			000:00 (A COMPENSAR)					000:00 (A COMPENSAR)				

Observação

Data : \_\_\_/\_\_\_/\_\_\_      Data : \_\_\_/\_\_\_/\_\_\_  
Funcionário
Chefia Imediata





**Relatório de Acompanhamento Mensal do termo de colaboração 001/2020**  
**Hospital Municipal Oceânico de Niterói**



Cartão de Ponto  
 VIVA RIO  
 Emissão: Junho/2021

Página 86 de 250

Seção: N.32.6 - HOSPITAL MUNICIPAL OCEANICO DE NITEROI  
 010.13  
 001598

SUSSEKIND MENDONCA, 200  
 CPF-- 00.343.941/0032-24

Data: 02/06/2021  
 Período: 01/05/2021 à 31/05/2021

Chapa	Nome do Funcionário					Cargo	Quantidade de Horas									
	Carteira de Trabalho	Função					Exec	Ad.Not	Atraso	Falta	Abono					
Data	Ent1	Sai1	Ent2	Sai2	Ent3	Sai3	Ent4	Sai4	Ent5	Sai5						
00181472	BRUNA DO NASCIMENTO GONCALVES					Tecnico de Enfermagem										
07557 - 178	Tecnico de Enfermagem					Tecnico de Enfermagem										
01/05/2021	SAB	Não Admitido														
02/05/2021	DOM	Não Admitido														
03/05/2021	SEG	Não Admitido														
04/05/2021	TER	Não Admitido														
05/05/2021	QUA	Não Admitido														
06/05/2021	QUI	Não Admitido														
07/05/2021	SEX	Não Admitido														
08/05/2021	SAB	Não Admitido														
09/05/2021	DOM	07:00	19:00													
10/05/2021	SEG															
11/05/2021	TER															
12/05/2021	QUA	07:15	19:30				00:30									
13/05/2021	QUI															
14/05/2021	SEX															
15/05/2021	SAB	07:00	19:15													
16/05/2021	DOM															
17/05/2021	SEG															
18/05/2021	TER	06:59	19:17				00:17									
19/05/2021	QUA															
20/05/2021	QUI															
21/05/2021	SEX	06:23	19:25				01:02									
22/05/2021	SAB															
23/05/2021	DOM															
24/05/2021	SEG	07:19	19:13													
25/05/2021	TER															
26/05/2021	QUA															
27/05/2021	QUI	06:43	19:28				00:45									
28/05/2021	SEX															
29/05/2021	SAB															
30/05/2021	DOM	08:02	19:31								100:31					
31/05/2021	SEG															

Saldo de Horas Anterior: 000:00 (A COMPENSAR)      Saldo do Período ( 01/05/2021 à 31/05/2021 ) : 002:01 (A COMPENSAR)      Saldo de Horas Atual: 002:01 (A COMPENSAR)

Eventos do Movimento do período de 01/05/2021 à 31/05/2021

0607 SALDO BANCO DE HORAS 000:02

Observação

Data : \_\_\_/\_\_\_/\_\_\_      Data : \_\_\_/\_\_\_/\_\_\_  
 Funcionário      Chefia Imediata



**Relatório de Acompanhamento Mensal do termo de colaboração 001/2020**  
Hospital Municipal Oceânico de Niterói



Cartão de Ponto  
VIVA RIO  
Emissão: Junho/2021

Página 87 de 250

Seção: N.32.6 - HOSPITAL MUNICIPAL OCEANICO DE NITEROI  
010.13  
001598

SUSSEKIND MENDONCA, 200  
CEPJ-- 00.343.941/0032-24

Data: 02/06/2021  
Período: 01/05/2021 à 31/05/2021

Chapa	Nome do Funcionário		Cargo					Quantidade de Horas									
	Carteira de Trabalho	Função	Ent1	Sai1	Ent2	Sai2	Ent3	Sai3	Ent4	Sai4	Ent5	Sai5	Exec	Ad.Not	Atraso	Falta	Abono
00180785 36965 - 167		BRUNA KELLY DE JESUS LEMOS Enfermeiro Rotina															
01/05/2021	SAB	DIA DO TRABALHADOR															
02/05/2021	DOM																
03/05/2021	SEG	09:00 18:40										00:40					
04/05/2021	TER	09:00 16:21 Abono Gestão														01:39	
05/05/2021	QUA	09:00 17:02 Abono Gestão														00:58	
06/05/2021	QUI	08:42 17:36															
07/05/2021	SEX	09:00 16:39 Abono Gestão														01:21	
08/05/2021	SAB																
09/05/2021	DOM																
10/05/2021	SEG	08:23 16:30											00:53				
11/05/2021	TER	09:00 17:37 Abono Gestão														00:23	
12/05/2021	QUA	09:15 19:12										01:12					
13/05/2021	QUI	09:13 18:00															
14/05/2021	SEX	Abono Gestão														09:00	
15/05/2021	SAB																
16/05/2021	DOM																
17/05/2021	SEG	08:11 17:00															
18/05/2021	TER	08:00 17:19										00:19					
19/05/2021	QUA	09:00 16:27											01:33				
20/05/2021	QUI	09:36 17:02 17:24 *										01:00	32:00				
21/05/2021	SEX	FALTA													09:00		
22/05/2021	SAB																
23/05/2021	DOM																
24/05/2021	SEG	09:35 18:09											00:35				
25/05/2021	TER	08:43 19:00										01:00					
26/05/2021	QUA	07:00 19:39										01:00					
27/05/2021	QUI	08:26 17:04											00:22				
28/05/2021	SEX	08:25 16:33											00:52				
29/05/2021	SAB																
30/05/2021	DOM																
31/05/2021	SEG	08:42 16:39											01:03				

Saldo de Horas Anterior: 000:00 (A COMPENSAR)      Saldo do Período ( 01/05/2021 à 31/05/2021 ) : 000:07 (A PAGAR)      Saldo de Horas Atual: 000:07 (A PAGAR)

Eventos do Movimento do período de 01/05/2021 à 31/05/2021

0155 ADICIONAL NOTURNO 20%      032:00  
0182 FALTAS (EM HORAS)      009:00

Observação

Data : \_\_\_/\_\_\_/\_\_\_      Data : \_\_\_/\_\_\_/\_\_\_  
Funcionário      Chefia Imediata



**Relatório de Acompanhamento Mensal do termo de colaboração 001/2020**  
Hospital Municipal Oceânico de Niterói



Cartão de Ponto  
VIVA RIO  
Emissão: Junho/2021

Página 88 de 250

Seção: N.32.6 - HOSPITAL MUNICIPAL OCEANICO DE NITEROI  
010.13  
001598

SUSSEKIND MENDONCA, 200  
CEPJ-- 00.343.941/0032-24

Data: 02/06/2021  
Período: 01/05/2021 à 31/05/2021

Chapa	Nome do Funcionário		Cargo					Quantidade de Horas				
	Carteira de Trabalho	Função	Ent1	Ent2	Ent3	Ent4	Ent5	Exec	Ad.Not	Atraso	Falta	Abono
00181423 76629 - 159		BRUNA RIBEIRO FRANCO DE SOUZA LOPES Enfermeiro										
01/05/2021	SAB	DIA DO TRABALHADOR										
02/05/2021	DOM											
03/05/2021	SEG	FALTA								12:00		
04/05/2021	TER											
05/05/2021	QUA											
06/05/2021	QUI	19:47 +07:41						08:00				
07/05/2021	SEX											
08/05/2021	SAB											
09/05/2021	DOM	18:28 +06:31						08:00				
10/05/2021	SEG											
11/05/2021	TER											
12/05/2021	QUA	19:44 +07:40						08:00				
13/05/2021	QUI											
14/05/2021	SEX											
15/05/2021	SAB	19:00 +06:25						08:00	00:35			
16/05/2021	DOM											
17/05/2021	SEG											
18/05/2021	TER	19:38 +07:20						08:00	00:18			
19/05/2021	QUA											
20/05/2021	QUI											
21/05/2021	SEX	18:27 +06:16						08:00				
22/05/2021	SAB											
23/05/2021	DOM											
24/05/2021	SEG	20:08 +07:24						08:00	00:44			
25/05/2021	TER											
26/05/2021	QUA											
27/05/2021	QUI	18:28 +06:28						08:00				
28/05/2021	SEX											
29/05/2021	SAB											
30/05/2021	DOM	Atestado Médico										12:00
31/05/2021	SEG											

Saldo de Horas Anterior: 000:00 (A COMPENSAR)      Saldo do Período ( 01/05/2021 à 31/05/2021 ) : 001:37 (A PAGAR)      Saldo de Horas Atual: 001:37 (A PAGAR)

Eventos do Movimento do período de 01/05/2021 à 31/05/2021

0155 ADICIONAL NOTURNO 20%      064:00  
0182 FALTAS (EM HORAS)      012:00

Observação

Data : \_\_\_/\_\_\_/\_\_\_      Data : \_\_\_/\_\_\_/\_\_\_  
Funcionário      Chefia Imediata



**Relatório de Acompanhamento Mensal do termo de colaboração 001/2020**  
Hospital Municipal Oceânico de Niterói



Cartão de Ponto  
VIVA RIO  
Emissão: Junho/2021

Página 89 de 250

Seção: N.32.6 - HOSPITAL MUNICIPAL OCEANICO DE NITEROI  
010.13  
001598

SUSSEKIND MENDONCA, 200  
CEPJ-- 00.343.941/0032-24

Data: 02/06/2021  
Período: 01/05/2021 à 31/05/2021

Chapa	Nome do Funcionário		Cargo					Quantidade de Horas							
	Carteira de Trabalho	Função	Ent1	Ent2	Ent3	Sai3	Ent4	Sai4	Ent5	Sai5	Exec	Ad.Not	Atraso	Falta	Abono
00181227 1238742 - 0060		BRUNA RODRIGUES DA SILVA Auxiliar de Farmacia													
01/05/2021	SAB	DIA DO TRABALHADOR													
02/05/2021	DOM	Troca de Escala													12:00
03/05/2021	SEG														
04/05/2021	TER	Troca de Escala													12:00
05/05/2021	QUA														
06/05/2021	QUI	06:50 18:28									00:32				
07/05/2021	SEX														
08/05/2021	SAB	06:48 19:08													
09/05/2021	DOM														
10/05/2021	SEG	06:51 19:08													
11/05/2021	TER														
12/05/2021	QUA	07:11 18:50													
13/05/2021	QUI														
14/05/2021	SEX	06:31 19:14								00:43					
15/05/2021	SAB														
16/05/2021	DOM	07:36 +07:05									08:00				
17/05/2021	SEG														
18/05/2021	TER	07:11 18:48													
19/05/2021	QUA														
20/05/2021	QUI	06:43 18:27									00:16				
21/05/2021	SEX														
22/05/2021	SAB	Troca de Escala													12:00
23/05/2021	DOM														
24/05/2021	SEG	07:01 18:34									00:26				
25/05/2021	TER														
26/05/2021	QUA	06:44 18:36													
27/05/2021	QUI														
28/05/2021	SEX	06:55 19:01													
29/05/2021	SAB														
30/05/2021	DOM	+07:23 * 06:31 *								01:00	18:17				
31/05/2021	SEG	07:23 *													

Saldo de Horas Anterior: 000:00 (A COMPENSAR)      Saldo do Período ( 01/05/2021 à 31/05/2021 ) : 000:29 (A COMPENSAR)      Saldo de Horas Atual: 000:29 (A COMPENSAR)

Eventos do Movimento do período de 01/05/2021 à 31/05/2021

0155 ADICIONAL NOTURNO 20%      026:17

Observação

Data : \_\_\_/\_\_\_/\_\_\_      Data : \_\_\_/\_\_\_/\_\_\_  
Funcionário      Chefia Imediata



**Relatório de Acompanhamento Mensal do termo de colaboração 001/2020**  
**Hospital Municipal Oceânico de Niterói**



Cartão de Ponto  
 VIVA RIO  
 Emissão: Junho/2021

Página 90 de 250

Seção: N.32.6 - HOSPITAL MUNICIPAL OCEANICO DE NITEROI  
 010.13  
 001598

SUSSEKIND MENDONCA, 200  
 CEPJ-- 00.343.941/0032-24

Data: 02/06/2021  
 Período: 01/05/2021 à 31/05/2021

Chapa	Nome do Funcionário		Cargo					Quantidade de Horas								
	Carteira de Trabalho	Função	Sai1	Ent2	Sai2	Ent3	Sai3	Ent4	Sai4	Ent5	Sai5	Exec	Ad.Not	Atraso	Falta	Abono
00180308 5984222 - 0050		BRUNO OLIVEIRA DA SILVA IGNACIO Analista de Compras I														
01/05/2021	SAB	DIA DO TRABALHADOR														
02/05/2021	DOM															
03/05/2021	SEG	09:03 17:53														
04/05/2021	TER	08:50 17:55														
05/05/2021	QUA	08:55 17:59														
06/05/2021	QUI	08:51 17:58														
07/05/2021	SEX	09:07 17:57														
08/05/2021	SAB															
09/05/2021	DOM															
10/05/2021	SEG	09:00 18:01														
11/05/2021	TER	08:51 18:09														
12/05/2021	QUA	09:07 18:05														
13/05/2021	QUI	08:56 17:52														
14/05/2021	SEX	08:59 17:54														
15/05/2021	SAB															
16/05/2021	DOM															
17/05/2021	SEG	08:57 17:50														
18/05/2021	TER	08:55 18:06														
19/05/2021	QUA	09:01 17:57														
20/05/2021	QUI	08:59 17:59														
21/05/2021	SEX	09:03 17:57														
22/05/2021	SAB															
23/05/2021	DOM															
24/05/2021	SEG	09:08 18:05														
25/05/2021	TER	08:57 18:01														
26/05/2021	QUA	09:01 18:00														
27/05/2021	QUI	08:59 18:07														
28/05/2021	SEX	08:54 17:52														
29/05/2021	SAB															
30/05/2021	DOM															
31/05/2021	SEG	08:51 17:52														
Saldo de Horas Anterior:		Saldo do Período ( 01/05/2021 à 31/05/2021 ) :					Saldo de Horas Atual:									
000:00 (A COMPENSAR)		000:00 (A COMPENSAR)					000:00 (A COMPENSAR)									

Observação

Data : \_\_\_/\_\_\_/\_\_\_      Data : \_\_\_/\_\_\_/\_\_\_  
 Funcionário      Chefia Imediata



**Relatório de Acompanhamento Mensal do termo de colaboração 001/2020**  
Hospital Municipal Oceânico de Niterói



Cartão de Ponto  
VIVA RIO  
Emissão: Junho/2021

Página 91 de 250

Seção: N.32.6 - HOSPITAL MUNICIPAL OCEANICO DE NITEROI  
010.13  
001598

SUSSEKIND MENDONCA, 200  
CEPJ-- 00.343.941/0032-24

Data: 02/06/2021  
Período: 01/05/2021 à 31/05/2021

Chapa	Nome do Funcionário		Cargo					Quantidade de Horas									
	Carteira de Trabalho	Função	Ent1	Sai1	Ent2	Sai2	Ent3	Sai3	Ent4	Sai4	Ent5	Sai5	Exec	Ad.Not	Atraso	Falta	Abono
00181308 29359 - 161		BRUNO PACHECO GUIMARAES Mensageiro															
01/05/2021	SAB	FALTA - DIA DO TRABALHADOR														12:00	
02/05/2021	DOM																
03/05/2021	SEG	18:43 +07:18										08:00					
04/05/2021	TER																
05/05/2021	QUA	18:20 +07:11										08:00					
06/05/2021	QUI																
07/05/2021	SEX	19:12 +18:35										08:00					
08/05/2021	SAB																
09/05/2021	DOM	20:10 +07:11										08:00	00:59				
10/05/2021	SEG																
11/05/2021	TER	18:28 +07:10										08:00					
12/05/2021	QUA																
13/05/2021	QUI	FALTA													12:00		
14/05/2021	SEX																
15/05/2021	SAB	Troca de Escala															12:00
16/05/2021	DOM																
17/05/2021	SEG	18:27 +07:16										00:49	08:00				
18/05/2021	TER																
19/05/2021	QUA	18:51 +07:13										08:00					
20/05/2021	QUI																
21/05/2021	SEX	18:27 +07:06										08:00					
22/05/2021	SAB																
23/05/2021	DOM	19:06 +07:03										08:00					
24/05/2021	SEG																
25/05/2021	TER	FALTA													12:00		
26/05/2021	QUA	07:18 18:35										01:00					
27/05/2021	QUI	18:36 +07:16										00:40	08:00				
28/05/2021	SEX																
29/05/2021	SAB	18:29 +07:16										00:47	08:00				
30/05/2021	DOM																
31/05/2021	SEG	18:44 *															

Saldo de Horas Anterior: 000:00 (A COMPENSAR)      Saldo do Período ( 01/05/2021 à 31/05/2021 ) : 002:17 (A COMPENSAR)      Saldo de Horas Atual: 002:17 (A COMPENSAR)

Eventos do Movimento do período de 01/05/2021 à 31/05/2021

0155	ADICIONAL NOTURNO 20%	088:00
0182	FALTAS (EM HORAS)	036:00

Observação

Data : \_\_\_/\_\_\_/\_\_\_      Data : \_\_\_/\_\_\_/\_\_\_  
Funcionário
Chefia Imediata



**Relatório de Acompanhamento Mensal do termo de colaboração 001/2020**  
Hospital Municipal Oceânico de Niterói



Cartão de Ponto  
VIVA RIO  
Emissão: Junho/2021

Página 92 de 250

Seção: N.32.6 - HOSPITAL MUNICIPAL OCEANICO DE NITEROI  
010.13  
001598

SUSSEKIND MENDONCA, 200  
CEPJ-- 00.343.941/0032-24

Data: 02/06/2021  
Período: 01/05/2021 à 31/05/2021

Chapa	Nome do Funcionário		Cargo					Quantidade de Horas									
	Carteira de Trabalho	Função	Ent1	Sai1	Ent2	Sai2	Ent3	Sai3	Ent4	Sai4	Ent5	Sai5	Exec	Ad.Not	Atraso	Falta	Abono
00180589 00728 - 151		BRUNO RODRIGUES ANDRADE Enfermeiro															
01/05/2021	SAB	DIA DO TRABALHADOR - Troca de Escala															12:00
02/05/2021	DOM	07:25 19:08															
03/05/2021	SEG																
04/05/2021	TER	19:22 +07:47										08:00					
05/05/2021	QUA																
06/05/2021	QUI																
07/05/2021	SEX	07:02 19:06															
08/05/2021	SAB																
09/05/2021	DOM																
10/05/2021	SEG	08:02 20:47										00:45					
11/05/2021	TER																
12/05/2021	QUA																
13/05/2021	QUI	07:36 19:06											00:30				
14/05/2021	SEX																
15/05/2021	SAB																
16/05/2021	DOM	07:00 19:10															
17/05/2021	SEG																
18/05/2021	TER																
19/05/2021	QUA	07:12 19:04															
20/05/2021	QUI																
21/05/2021	SEX																
22/05/2021	SAB	Troca de Escala															12:00
23/05/2021	DOM																
24/05/2021	SEG																
25/05/2021	TER	FALTA													12:00		
26/05/2021	QUA																
27/05/2021	QUI																
28/05/2021	SEX	07:32 +07:50										08:00					
29/05/2021	SAB																
30/05/2021	DOM																
31/05/2021	SEG	07:31 18:58											00:33				

Saldo de Horas Anterior: 000:00 (A COMPENSAR)      Saldo do Período ( 01/05/2021 à 31/05/2021 ) : 000:18 (A PAGAR)      Saldo de Horas Atual: 000:18 (A PAGAR)

Eventos do Movimento do período de 01/05/2021 à 31/05/2021

0155 ADICIONAL NOTURNO 20%      016:00  
0182 FALTAS (EM HORAS)      012:00

Observação

Data : \_\_\_/\_\_\_/\_\_\_      Data : \_\_\_/\_\_\_/\_\_\_  
Funcionário      Chefia Imediata



**Relatório de Acompanhamento Mensal do termo de colaboração 001/2020**  
Hospital Municipal Oceânico de Niterói



Cartão de Ponto  
VIVA RIO  
Emissão: Junho/2021

Página 93 de 250

Seção: N.32.6 - HOSPITAL MUNICIPAL OCEANICO DE NITEROI  
010.13  
001598

SUSSEKIND MENDONCA, 200  
CEPJ-- 00.343.941/0032-24

Data: 02/06/2021  
Período: 01/05/2021 à 31/05/2021

Chapa	Nome do Funcionário		Cargo					Quantidade de Horas									
	Carteira de Trabalho	Função	Ent1	Sai1	Ent2	Sai2	Ent3	Sai3	Ent4	Sai4	Ent5	Sai5	Exec	Ad.Not	Atraso	Falta	Abono
00181312 05709 - 140		CAMILA CHAGAS SILVA Enfermeiro															
01/05/2021	SAB	DIA DO TRABALHADOR															
02/05/2021	DOM																
03/05/2021	SEG	18:50 +07:43										00:43	08:00				
04/05/2021	TER																
05/05/2021	QUA																
06/05/2021	QUI	19:13 +07:38										00:25	08:00				
07/05/2021	SEX																
08/05/2021	SAB																
09/05/2021	DOM	18:57 +07:37										00:37	08:00				
10/05/2021	SEG																
11/05/2021	TER																
12/05/2021	QUA	18:58 +07:31										00:31	08:00				
13/05/2021	QUI																
14/05/2021	SEX																
15/05/2021	SAB	18:40 +07:46										01:06	08:00				
16/05/2021	DOM																
17/05/2021	SEG																
18/05/2021	TER	18:53 +07:23										00:23	08:00				
19/05/2021	QUA																
20/05/2021	QUI																
21/05/2021	SEX	19:12 +07:51										00:39	08:00				
22/05/2021	SAB																
23/05/2021	DOM																
24/05/2021	SEG	18:57 +07:33										00:33	08:00				
25/05/2021	TER																
26/05/2021	QUA																
27/05/2021	QUI	19:30 +07:44											08:00				
28/05/2021	SEX																
29/05/2021	SAB																
30/05/2021	DOM	18:59 +07:12											08:00				
31/05/2021	SEG																

Saldo de Horas Anterior: 000:00 (A COMPENSAR)      Saldo do Período ( 01/05/2021 à 31/05/2021 ) : 004:57 (A COMPENSAR)      Saldo de Horas Atual: 004:57 (A COMPENSAR)

Eventos do Movimento do período de 01/05/2021 à 31/05/2021  
0155 ADICIONAL NOTURNO 20%      080:00

Observação

Data : \_\_\_/\_\_\_/\_\_\_      Data : \_\_\_/\_\_\_/\_\_\_  
Funcionário      Chefia Imediata





**Relatório de Acompanhamento Mensal do termo de colaboração 001/2020**  
Hospital Municipal Oceânico de Niterói



Cartão de Ponto  
VIVA RIO  
Emissão: Junho/2021

Página 94 de 250

Seção: N.32.6 - HOSPITAL MUNICIPAL OCEANICO DE NITEROI  
010.13  
001598

SUSSEKIND MENDONCA, 200  
CEPJ-- 00.343.941/0032-24

Data: 02/06/2021  
Período: 01/05/2021 à 31/05/2021

Chapa	Nome do Funcionário		Cargo					Quantidade de Horas					
	Carteira de Trabalho	Função	Ent1	Ent2	Ent3	Ent4	Ent5	Sai5	Exec	Ad.Not	Atraso	Falta	Abono
00180303 7471030 - 0040	CAMILA CRISTINA DE AGUIAR MARQUES GONCALVES Analista de RH I		Analista										
01/05/2021	SAB	DIA DO TRABALHADOR											
02/05/2021	DOM												
03/05/2021	SEG	08:39 17:09								00:30			
04/05/2021	TER	09:52 19:27							00:35				
05/05/2021	QUA	+08:08 * +10:11 +17:49 11:13 *							01:00	16:00			
06/05/2021	QUI	10:11 * FALTA										09:00	
07/05/2021	SEX	FALTA										09:00	
08/05/2021	SAB												
09/05/2021	DOM												
10/05/2021	SEG	Atestado Médico											09:00
11/05/2021	TER	09:05 17:44								00:16			
12/05/2021	QUA	09:24 18:02								00:24			
13/05/2021	QUI	08:21 17:32											
14/05/2021	SEX	08:22 *							01:00	138:17			
15/05/2021	SAB												
16/05/2021	DOM												
17/05/2021	SEG	FALTA										09:00	
18/05/2021	TER	FALTA										09:00	
19/05/2021	QUA	FALTA										09:00	
20/05/2021	QUI	FALTA										09:00	
21/05/2021	SEX	FALTA										09:00	
22/05/2021	SAB												
23/05/2021	DOM												
24/05/2021	SEG	FALTA										09:00	
25/05/2021	TER	FALTA										09:00	
26/05/2021	QUA	FALTA										09:00	
27/05/2021	QUI	FALTA										09:00	
28/05/2021	SEX	FALTA										09:00	
29/05/2021	SAB												
30/05/2021	DOM												
31/05/2021	SEG												

Saldo de Horas Anterior: 000:00 (A COMPENSAR)      Saldo do Período ( 01/05/2021 à 31/05/2021 ) : 001:25 (A COMPENSAR)      Saldo de Horas Atual: 001:25 (A COMPENSAR)

Eventos do Movimento do período de 01/05/2021 à 31/05/2021

0155 ADICIONAL NOTURNO 20% 154:17  
0182 FALTAS (EM HORAS) 108:00

Observação

Data : \_\_\_/\_\_\_/\_\_\_      Data : \_\_\_/\_\_\_/\_\_\_  
Funcionário      Chefia Imediata



**Relatório de Acompanhamento Mensal do termo de colaboração 001/2020**  
**Hospital Municipal Oceânico de Niterói**



Cartão de Ponto  
 VIVA RIO  
 Emissão: Junho/2021

Página 95 de 250

Seção: N.32.6 - HOSPITAL MUNICIPAL OCEANICO DE NITEROI  
 010.13  
 001598

SUSSEKIND MENDONCA, 200  
 CPF-- 00.343.941/0032-24

Data: 02/06/2021  
 Período: 01/05/2021 à 31/05/2021

Chapa	Nome do Funcionário					Cargo					Quantidade de Horas					
	Carteira de Trabalho	Função										Exec	Ad.Not	Atraso	Falta	Abono
Data	Ent1	Sai1	Ent2	Sai2	Ent3	Sai3	Ent4	Sai4	Ent5	Sai5						
00180790																
83121 - 153																
01/05/2021	SAB		DIA DO TRABALHADOR													
02/05/2021	DOM	07:21	19:32													
03/05/2021	SEG															
04/05/2021	TER															
05/05/2021	QUA	07:17	+07:06								01:00	08:00				
06/05/2021	QUI															
07/05/2021	SEX															
08/05/2021	SAB	07:13	+07:28								01:00	08:00				
09/05/2021	DOM															
10/05/2021	SEG															
11/05/2021	TER	07:21	19:15													
12/05/2021	QUA															
13/05/2021	QUI															
14/05/2021	SEX	07:31	19:26													
15/05/2021	SAB															
16/05/2021	DOM															
17/05/2021	SEG	07:16	19:14													
18/05/2021	TER															
19/05/2021	QUA															
20/05/2021	QUI	07:19	19:21													
21/05/2021	SEX															
22/05/2021	SAB															
23/05/2021	DOM	07:06	19:18								00:18					
24/05/2021	SEG															
25/05/2021	TER															
26/05/2021	QUA	07:18	19:23													
27/05/2021	QUI															
28/05/2021	SEX															
29/05/2021	SAB	07:13	19:37								00:37					
30/05/2021	DOM															
31/05/2021	SEG															

Saldo de Horas Anterior: 000:00 (A COMPENSAR)      Saldo do Período ( 01/05/2021 à 31/05/2021 ) : 002:55 (A COMPENSAR)      Saldo de Horas Atual: 002:55 (A COMPENSAR)

Eventos do Movimento do período de 01/05/2021 à 31/05/2021  
 0155 ADICIONAL NOTURNO 20%      016:00

Observação

Data : \_\_\_/\_\_\_/\_\_\_      Data : \_\_\_/\_\_\_/\_\_\_  
 Funcionário      Chefia Imediata



**Relatório de Acompanhamento Mensal do termo de colaboração 001/2020**  
**Hospital Municipal Oceânico de Niterói**



Cartão de Ponto  
 VIVA RIO  
 Emissão: Junho/2021

Página 96 de 250

Seção: N.32.6 - HOSPITAL MUNICIPAL OCEANICO DE NITEROI  
 010.13  
 001598

SUSSEKIND MENDONCA, 200  
 CEPJ-- 00.343.941/0032-24

Data: 02/06/2021  
 Período: 01/05/2021 à 31/05/2021

Chapa	Nome do Funcionário		Cargo					Quantidade de Horas					
	Carteira de Trabalho	Função	Ent1	Ent2	Ent3	Ent4	Ent5	Sai5	Exec	Ad.Not	Atraso	Falta	Abono
00180397 1708164 - 0060		CAMILA REIS WERMELINGER DE CASTRO Técnico de Enfermagem Apoio											
01/05/2021	SAB	DIA DO TRABALHADOR											
02/05/2021	DOM												
03/05/2021	SEG	08:46 17:50											
04/05/2021	TER	08:00 17:00											
05/05/2021	QUA	09:03 17:30								00:30			
06/05/2021	QUI	09:23 18:35											
07/05/2021	SEX	08:20 18:38							01:00				
08/05/2021	SAB												
09/05/2021	DOM												
10/05/2021	SEG	08:45 17:34											
11/05/2021	TER	08:51 18:28							00:28				
12/05/2021	QUA	07:08 14:09								01:59			
13/05/2021	QUI	08:00 17:00											
14/05/2021	SEX	Abono Gestão											09:00
15/05/2021	SAB												
16/05/2021	DOM												
17/05/2021	SEG	08:55 18:15											
18/05/2021	TER	08:18 17:56							00:42				
19/05/2021	QUA	08:00 17:17							00:17				
20/05/2021	QUI	09:01 17:52											
21/05/2021	SEX	15:46 +18:10							01:00	48:00			
22/05/2021	SAB												
23/05/2021	DOM												
24/05/2021	SEG	FALTA										09:00	
25/05/2021	TER	FALTA										09:00	
26/05/2021	QUA	FALTA										09:00	
27/05/2021	QUI	FALTA										09:00	
28/05/2021	SEX	09:04 17:37								00:23			
29/05/2021	SAB												
30/05/2021	DOM												
31/05/2021	SEG	09:18 17:01											

Saldo de Horas Anterior: 000:00 (A COMPENSAR)      Saldo do Período ( 01/05/2021 à 31/05/2021 ) : 000:35 (A COMPENSAR)      Saldo de Horas Atual: 000:35 (A COMPENSAR)

Eventos do Movimento do período de 01/05/2021 à 31/05/2021

0155	ADICIONAL NOTURNO 20%	048:00
0182	FALTAS (EM HORAS)	036:00

Observação

Data : \_\_\_/\_\_\_/\_\_\_      Data : \_\_\_/\_\_\_/\_\_\_  
 Funcionário      Chefia Imediata



**Relatório de Acompanhamento Mensal do termo de colaboração 001/2020**  
**Hospital Municipal Oceânico de Niterói**



Cartão de Ponto  
 VIVA RIO  
 Emissão: Junho/2021

Página 97 de 250

Seção: N.32.6 - HOSPITAL MUNICIPAL OCEANICO DE NITEROI  
 010.13  
 001598

SUSSEKIND MENDONCA, 200  
 CEPJ-- 00.343.941/0032-24

Data: 02/06/2021  
 Período: 01/05/2021 à 31/05/2021

Chapa	Nome do Funcionário		Cargo					Quantidade de Horas					
	Carteira de Trabalho	Função	Ent1	Ent2	Ent3	Ent4	Ent5	Sai5	Exec	Ad.Not	Atraso	Falta	Abono
00180878 7208143 - 0060	CAMILLA ROCHA PESSANHA AUXILIAR ADMINISTRATIVO												
01/05/2021	SAB	DIA DO TRABALHADOR											
02/05/2021	DOM												
03/05/2021	SEG	07:08 16:00											
04/05/2021	TER	06:51 16:36						00:45					
05/05/2021	QUA	06:30 16:12						00:42					
06/05/2021	QUI	06:57 16:03											
07/05/2021	SEX	06:49 16:09						00:20					
08/05/2021	SAB												
09/05/2021	DOM												
10/05/2021	SEG	06:51 15:31								00:20			
11/05/2021	TER	06:50 16:06						00:16					
12/05/2021	QUA	09:42 17:00								01:42			
13/05/2021	QUI	07:15 16:34						00:19					
14/05/2021	SEX	06:49 16:04											
15/05/2021	SAB												
16/05/2021	DOM												
17/05/2021	SEG	07:15 16:16											
18/05/2021	TER	07:03 12:33								03:30			
19/05/2021	QUA	06:52 17:08						01:00					
20/05/2021	QUI	07:08 16:23											
21/05/2021	SEX	06:51 16:02											
22/05/2021	SAB												
23/05/2021	DOM												
24/05/2021	SEG	07:00 17:00						01:00					
25/05/2021	TER	06:53 16:01											
26/05/2021	QUA	06:45 16:03						00:18					
27/05/2021	QUI	07:22 16:41						00:19					
28/05/2021	SEX	06:59 14:20								01:39			
29/05/2021	SAB												
30/05/2021	DOM												
31/05/2021	SEG	07:13 17:18						01:00					

Saldo de Horas Anterior: 000:00 (A COMPENSAR)      Saldo do Período ( 01/05/2021 à 31/05/2021 ) : 001:12 (A PAGAR)      Saldo de Horas Atual: 001:12 (A PAGAR)

Observação

Data : \_\_\_/\_\_\_/\_\_\_      Data : \_\_\_/\_\_\_/\_\_\_  
 Funcionário      Chefia Imediata



**Relatório de Acompanhamento Mensal do termo de colaboração 001/2020**  
**Hospital Municipal Oceânico de Niterói**



Cartão de Ponto  
 VIVA RIO  
 Emissão: Junho/2021

Página 98 de 250

Seção: N.32.6 - HOSPITAL MUNICIPAL OCEANICO DE NITEROI  
 010.13  
 001598

SUSSEKIND MENDONCA, 200  
 CEPJ-- 00.343.941/0032-24

Data: 02/06/2021  
 Período: 01/05/2021 à 31/05/2021

Chapa	Nome do Funcionário		Cargo					Quantidade de Horas				
	Carteira de Trabalho	Função	Ent1	Ent2	Ent3	Ent4	Ent5	Exec	Ad.Not	Atraso	Falta	Abono
00180812 1707785 - 0060	CAMILLA RODRIGUES ROMERO Fisioterapeuta											
01/05/2021	SAB	DIA DO TRABALHADOR										
02/05/2021	DOM											
03/05/2021	SEG											
04/05/2021	TER											
05/05/2021	QUA											
06/05/2021	QUI	06:42 17:59							12:43			
07/05/2021	SEX											
08/05/2021	SAB											
09/05/2021	DOM											
10/05/2021	SEG											
11/05/2021	TER	06:55 18:56						12:01				
12/05/2021	QUA											
13/05/2021	QUI	06:41 +07:11							08:00			
14/05/2021	SEX											
15/05/2021	SAB											
16/05/2021	DOM											
17/05/2021	SEG											
18/05/2021	TER											
19/05/2021	QUA											
20/05/2021	QUI	07:02 +07:12							08:00			
21/05/2021	SEX											
22/05/2021	SAB											
23/05/2021	DOM	06:56 +06:56							08:00			
24/05/2021	SEG											
25/05/2021	TER											
26/05/2021	QUA											
27/05/2021	QUI	06:53 +07:20							08:00			
28/05/2021	SEX											
29/05/2021	SAB											
30/05/2021	DOM											
31/05/2021	SEG											

Saldo de Horas Anterior: 000:00 (A COMPENSAR)      Saldo do Período ( 01/05/2021 à 31/05/2021 ) : 000:42 (A PAGAR)      Saldo de Horas Atual: 000:42 (A PAGAR)

Eventos do Movimento do período de 01/05/2021 à 31/05/2021  
 0155 ADICIONAL NOTURNO 20%      032:00

Observação

Data : \_\_\_/\_\_\_/\_\_\_      Data : \_\_\_/\_\_\_/\_\_\_  
 Funcionário      Chefia Imediata



**Relatório de Acompanhamento Mensal do termo de colaboração 001/2020  
Hospital Municipal Oceânico de Niterói**



Cartão de Ponto  
VIVA RIO  
Emissão: Junho/2021

Página 99 de 250

Seção: N.32.6 - HOSPITAL MUNICIPAL OCEANICO DE NITEROI  
010.13  
001598

SUSSEKIND MENDONCA, 200  
CEPJ-- 00.343.941/0032-24

Data: 02/06/2021  
Período: 01/05/2021 à 31/05/2021

Chapa	Nome do Funcionário		Cargo					Quantidade de Horas									
	Carteira de Trabalho	Função	Ent1	Ent2	Ent3	Ent4	Ent5	Sai1	Sai2	Sai3	Sai4	Sai5	Exec	Ad.Not	Atraso	Falta	Abono
00181033 25792 - 150		CAMILLE ALVES DE FIGUEIREDO RIBEIRO Enfermeiro															
01/05/2021	SAB	06:57 18:30 DIA DO TRABALHADOR												00:30			
02/05/2021	DOM																
03/05/2021	SEG																
04/05/2021	TER	07:08 18:23												00:37			
05/05/2021	QUA																
06/05/2021	QUI																
07/05/2021	SEX	07:17 18:30												00:47			
08/05/2021	SAB																
09/05/2021	DOM																
10/05/2021	SEG	07:10 18:38												00:22			
11/05/2021	TER																
12/05/2021	QUA																
13/05/2021	QUI	07:22 18:30												00:52			
14/05/2021	SEX																
15/05/2021	SAB																
16/05/2021	DOM	07:24 18:34												00:50			
17/05/2021	SEG																
18/05/2021	TER																
19/05/2021	QUA	07:33 18:29												01:04			
20/05/2021	QUI																
21/05/2021	SEX																
22/05/2021	SAB	FALTA														12:00	
23/05/2021	DOM																
24/05/2021	SEG																
25/05/2021	TER	07:04 18:37												00:23			
26/05/2021	QUA																
27/05/2021	QUI	+07:00 +19:20 19:29 *											01:00	08:00			
28/05/2021	SEX	FALTA														12:00	
29/05/2021	SAB																
30/05/2021	DOM																
31/05/2021	SEG	06:58 18:37															

Saldo de Horas Anterior: 000:00 (A COMPENSAR)      Saldo do Período ( 01/05/2021 à 31/05/2021 ) : 004:25 (A PAGAR)      Saldo de Horas Atual: 004:25 (A PAGAR)

Eventos do Movimento do período de 01/05/2021 à 31/05/2021

0155 ADICIONAL NOTURNO 20%      008:00  
0182 FALTAS (EM HORAS)      024:00

Observação

Data : \_\_\_/\_\_\_/\_\_\_      Data : \_\_\_/\_\_\_/\_\_\_  
Funcionário      Chefia Imediata



**Relatório de Acompanhamento Mensal do termo de colaboração 001/2020**  
**Hospital Municipal Oceânico de Niterói**



Cartão de Ponto  
 VIVA RIO  
 Emissão: Junho/2021

Página 100 de 250

Seção: N.32.6 - HOSPITAL MUNICIPAL OCEANICO DE NITEROI  
 010.13  
 001598

SUSSEKIND MENDONCA, 200  
 CEPJ-- 00.343.941/0032-24

Data: 02/06/2021  
 Período: 01/05/2021 à 31/05/2021

Chapa	Nome do Funcionário		Cargo					Quantidade de Horas							
	Carteira de Trabalho	Função	Ent1	Ent2	Ent3	Ent4	Ent5	Ent6	Ent7	Ent8	Exec	Ad.Not	Atraso	Falta	Abono
00181421 8091034 - 0040		CAMILLE DE OLIVEIRA COSTA Fisioterapeuta													
01/05/2021	SAB	18:45 +06:45	DIA DO TRABALHADOR								08:00				
02/05/2021	DOM														
03/05/2021	SEG	19:04 +07:31								00:31	08:00				
04/05/2021	TER														
05/05/2021	QUA														
06/05/2021	QUI	19:12 +06:47								08:00	00:25				
07/05/2021	SEX														
08/05/2021	SAB	Atestado Médico												12:00	
09/05/2021	DOM														
10/05/2021	SEG														
11/05/2021	TER														
12/05/2021	QUA														
13/05/2021	QUI	18:54 +06:46								08:00					
14/05/2021	SEX														
15/05/2021	SAB	18:56 +06:35								08:00	00:21				
16/05/2021	DOM														
17/05/2021	SEG	18:42 +07:32								00:50	08:00				
18/05/2021	TER														
19/05/2021	QUA														
20/05/2021	QUI	18:36 +06:48								08:00					
21/05/2021	SEX														
22/05/2021	SAB	18:37 +06:33								08:00					
23/05/2021	DOM														
24/05/2021	SEG														
25/05/2021	TER														
26/05/2021	QUA														
27/05/2021	QUI	FALTA											12:00		
28/05/2021	SEX														
29/05/2021	SAB	FALTA											12:00		
30/05/2021	DOM														
31/05/2021	SEG	18:52 *								01:00	18:17				

Saldo de Horas Anterior: 000:00 (A COMPENSAR)      Saldo do Período ( 01/05/2021 à 31/05/2021 ) : 001:35 (A COMPENSAR)      Saldo de Horas Atual: 001:35 (A COMPENSAR)

Eventos do Movimento do período de 01/05/2021 à 31/05/2021

0155	ADICIONAL NOTURNO 20%	082:17
0182	FALTAS (EM HORAS)	024:00

Observação

Data : \_\_\_/\_\_\_/\_\_\_      Data : \_\_\_/\_\_\_/\_\_\_  
 Funcionário      Chefia Imediata



**Relatório de Acompanhamento Mensal do termo de colaboração 001/2020**  
Hospital Municipal Oceânico de Niterói



Cartão de Ponto  
VIVA RIO  
Emissão: Junho/2021

Página 101 de 250

Seção: N.32.6 - HOSPITAL MUNICIPAL OCEANICO DE NITEROI  
010.13  
001598

SUSSEKIND MENDONCA, 200  
CEPJ-- 00.343.941/0032-24

Data: 02/06/2021  
Período: 01/05/2021 à 31/05/2021

Chapa	Nome do Funcionário		Cargo					Quantidade de Horas					
	Carteira de Trabalho	Função	Ent1	Ent2	Ent3	Ent4	Ent5	Sai5	Exec	Ad.Not	Atraso	Falta	Abono
00180811 79732 - 120		CANDIDA REGINA BAPTISTA DO ESPIRITO SANTO Fisioterapeuta											
01/05/2021	SAB	DIA DO TRABALHADOR											
02/05/2021	DOM												
03/05/2021	SEG												
04/05/2021	TER	07:22 +07:33							08:00				
05/05/2021	QUA												
06/05/2021	QUI												
07/05/2021	SEX												
08/05/2021	SAB												
09/05/2021	DOM	07:15 +07:08							08:00				
10/05/2021	SEG												
11/05/2021	TER	06:53 +07:00							08:00				
12/05/2021	QUA												
13/05/2021	QUI												
14/05/2021	SEX												
15/05/2021	SAB												
16/05/2021	DOM												
17/05/2021	SEG												
18/05/2021	TER	07:25 +07:18							08:00				
19/05/2021	QUA												
20/05/2021	QUI												
21/05/2021	SEX												
22/05/2021	SAB												
23/05/2021	DOM												
24/05/2021	SEG												
25/05/2021	TER	06:57 +07:00							08:00				
26/05/2021	QUA												
27/05/2021	QUI												
28/05/2021	SEX												
29/05/2021	SAB												
30/05/2021	DOM												
31/05/2021	SEG												

Saldo de Horas Anterior: 000:00 (A COMPENSAR)      Saldo do Período ( 01/05/2021 à 31/05/2021 ) : 000:00 (A COMPENSAR)      Saldo de Horas Atual: 000:00 (A COMPENSAR)

Eventos do Movimento do período de 01/05/2021 à 31/05/2021

0155 ADICIONAL NOTURNO 20%      040:00

Observação

Data : \_\_\_/\_\_\_/\_\_\_      Data : \_\_\_/\_\_\_/\_\_\_  
Funcionário      Chefia Imediata





**Relatório de Acompanhamento Mensal do termo de colaboração 001/2020**  
Hospital Municipal Oceânico de Niterói



Cartão de Ponto  
VIVA RIO  
Emissão: Junho/2021

Página 102 de 250

Seção: N.32.6 - HOSPITAL MUNICIPAL OCEANICO DE NITEROI  
010.13  
001598

SUSSEKIND MENDONCA, 200  
CPF-- 00.343.941/0032-24

Data: 02/06/2021  
Período: 01/05/2021 à 31/05/2021

Chapa	Nome do Funcionário		Cargo					Quantidade de Horas									
	Carteira de Trabalho	Função	Ent1	Ent2	Ent3	Ent4	Ent5	Sai1	Sai2	Sai3	Sai4	Sai5	Exec	Ad.Not	Atraso	Falta	Abono
00181271 1886248 - 0060	CARINNA ELIAS SILVA	Técnico de Enfermagem															
01/05/2021	SAB	DIA DO TRABALHADOR - Troca de Escala															12:00
02/05/2021	DOM																
03/05/2021	SEG																
04/05/2021	TER	18:44 +07:00										00:16	08:00				
05/05/2021	QUA																
06/05/2021	QUI																
07/05/2021	SEX	Atestado Médico															12:00
08/05/2021	SAB																
09/05/2021	DOM																
10/05/2021	SEG	FALTA														12:00	
11/05/2021	TER																
12/05/2021	QUA																
13/05/2021	QUI	07:30 18:03											01:27				
14/05/2021	SEX																
15/05/2021	SAB																
16/05/2021	DOM	FALTA														12:00	
17/05/2021	SEG																
18/05/2021	TER																
19/05/2021	QUA	FALTA														12:00	
20/05/2021	QUI																
21/05/2021	SEX																
22/05/2021	SAB	18:55 +07:17										00:17	08:00				
23/05/2021	DOM																
24/05/2021	SEG																
25/05/2021	TER	06:34 18:29															
26/05/2021	QUA																
27/05/2021	QUI																
28/05/2021	SEX	18:46 +07:13										00:27	08:00				
29/05/2021	SAB																
30/05/2021	DOM																
31/05/2021	SEG	06:55 * 18:20 *										01:00	18:17				

Saldo de Horas Anterior: 000:00 (A COMPENSAR)      Saldo do Período ( 01/05/2021 à 31/05/2021 ) : 000:33 (A COMPENSAR)      Saldo de Horas Atual: 000:33 (A COMPENSAR)

Eventos do Movimento do período de 01/05/2021 à 31/05/2021

0155 ADICIONAL NOTURNO 20%      042:17  
0182 FALTAS (EM HORAS)      036:00

Observação

Data : \_\_\_/\_\_\_/\_\_\_      Data : \_\_\_/\_\_\_/\_\_\_  
Funcionário      Chefia Imediata



**Relatório de Acompanhamento Mensal do termo de colaboração 001/2020**  
**Hospital Municipal Oceânico de Niterói**



Cartão de Ponto  
 VIVA RIO  
 Emissão: Junho/2021

Página 103 de 250

Seção: N.32.6 - HOSPITAL MUNICIPAL OCEANICO DE NITEROI  
 010.13  
 001598

SUSSEKIND MENDONCA, 200  
 CEPJ-- 00.343.941/0032-24

Data: 02/06/2021  
 Período: 01/05/2021 à 31/05/2021

Chapa	Nome do Funcionário		Cargo					Quantidade de Horas									
	Carteira de Trabalho	Função	Ent1	Sai1	Ent2	Sai2	Ent3	Sai3	Ent4	Sai4	Ent5	Sai5	Exec	Ad.Not	Atraso	Falta	Abono
00180339 39809 - 087		CARLA ALVES WIRZ Assistente Social															
01/05/2021	SAB	DIA DO TRABALHADOR															
02/05/2021	DOM																
03/05/2021	SEG																
04/05/2021	TER	07:23 19:06										00:17					
05/05/2021	QUA																
06/05/2021	QUI																
07/05/2021	SEX																
08/05/2021	SAB																
09/05/2021	DOM	07:01 19:10															
10/05/2021	SEG																
11/05/2021	TER	07:22 19:08															
12/05/2021	QUA																
13/05/2021	QUI	07:18 19:01										00:17					
14/05/2021	SEX																
15/05/2021	SAB																
16/05/2021	DOM																
17/05/2021	SEG	07:32 19:00										00:32					
18/05/2021	TER	07:22 19:14															
19/05/2021	QUA																
20/05/2021	QUI	07:10 19:04															
21/05/2021	SEX																
22/05/2021	SAB	07:16 19:02															
23/05/2021	DOM																
24/05/2021	SEG																
25/05/2021	TER	07:25 19:26															
26/05/2021	QUA																
27/05/2021	QUI																
28/05/2021	SEX	07:17 19:09															
29/05/2021	SAB																
30/05/2021	DOM	07:08 19:03															
31/05/2021	SEG																

Saldo de Horas Anterior: 000:00 (A COMPENSAR)      Saldo do Período ( 01/05/2021 à 31/05/2021 ) : 001:06 (A PAGAR)      Saldo de Horas Atual: 001:06 (A PAGAR)

Observação

Data : \_\_\_/\_\_\_/\_\_\_      Data : \_\_\_/\_\_\_/\_\_\_  
 Funcionário      Chefia Imediata



**Relatório de Acompanhamento Mensal do termo de colaboração 001/2020**  
**Hospital Municipal Oceânico de Niterói**



Cartão de Ponto  
 VIVA RIO  
 Emissão: Junho/2021

Página 104 de 250

Seção: N.32.6 - HOSPITAL MUNICIPAL OCEANICO DE NITEROI  
 010.13  
 001598

SUSSEKIND MENDONCA, 200  
 CPF-- 00.343.941/0032-24

Data: 02/06/2021  
 Período: 01/05/2021 à 31/05/2021

Chapa	Nome do Funcionário		Cargo					Quantidade de Horas									
	Carteira de Trabalho	Função	Ent1	Sai1	Ent2	Sai2	Ent3	Sai3	Ent4	Sai4	Ent5	Sai5	Exec	Ad.Not	Atraso	Falta	Abono
00181456 7045932 - 0050		CARLA ASSIS DE SANTANA Tecnico de Enfermagem															
01/05/2021	SAB	Não Admitido															
02/05/2021	DOM	Não Admitido															
03/05/2021	SEG	Não Admitido															
04/05/2021	TER	Não Admitido															
05/05/2021	QUA	Não Admitido															
06/05/2021	QUI	Não Admitido															
07/05/2021	SEX	Não Admitido															
08/05/2021	SAB	Não Admitido															
09/05/2021	DOM	Não Admitido															
10/05/2021	SEG	18:50 +06:42											00:18				
11/05/2021	TER																
12/05/2021	QUA																
13/05/2021	QUI	18:54 +07:16											00:16				
14/05/2021	SEX																
15/05/2021	SAB																
16/05/2021	DOM	18:44 +07:15											00:31				
17/05/2021	SEG																
18/05/2021	TER																
19/05/2021	QUA	18:50 +07:14											00:14				
20/05/2021	QUI																
21/05/2021	SEX	19:08 +07:26											12:18				
22/05/2021	SAB	18:46 * FALTA														12:00	
23/05/2021	DOM																
24/05/2021	SEG																
25/05/2021	TER	FALTA														12:00	
26/05/2021	QUA																
27/05/2021	QUI																
28/05/2021	SEX	18:50 * FALTA														12:00	
29/05/2021	SAB	07:22 *															
30/05/2021	DOM																
31/05/2021	SEG	18:47 *															
Saldo de Horas Anterior:			Saldo do Período ( 01/05/2021 à 31/05/2021 ) :			Saldo de Horas Atual:											
000:00 (A COMPENSAR)			022:59 (A PAGAR)			022:59 (A PAGAR)											

Observação

Data : \_\_\_/\_\_\_/\_\_\_      Data : \_\_\_/\_\_\_/\_\_\_  
 Funcionário      Chefia Imediata



**Relatório de Acompanhamento Mensal do termo de colaboração 001/2020**  
**Hospital Municipal Oceânico de Niterói**



Cartão de Ponto  
 VIVA RIO  
 Emissão: Junho/2021

Página 105 de 250

Seção: N.32.6 - HOSPITAL MUNICIPAL OCEANICO DE NITEROI  
 010.13  
 001598

SUSSEKIND MENDONCA, 200  
 CEPJ-- 00.343.941/0032-24

Data: 02/06/2021  
 Período: 01/05/2021 à 31/05/2021

Chapa	Nome do Funcionário		Cargo					Quantidade de Horas										
	Carteira de Trabalho	Função	Ent1	Sai1	Ent2	Sai2	Ent3	Sai3	Ent4	Sai4	Ent5	Sai5	Exec	Ad.Not	Atraso	Falta	Abono	
00180475 58292 - 155		CARLA COSENDEY ALVES COELHO Auxiliar de Farmacia																
01/05/2021	SAB	07:20 19:29	DIA DO TRABALHADOR															
02/05/2021	DOM																	
03/05/2021	SEG	07:36 19:16											00:20					
04/05/2021	TER																	
05/05/2021	QUA	07:10 19:14																
06/05/2021	QUI																	
07/05/2021	SEX	07:25 19:39																
08/05/2021	SAB																	
09/05/2021	DOM	07:09 19:00																
10/05/2021	SEG																	
11/05/2021	TER	07:24 19:12																
12/05/2021	QUA																	
13/05/2021	QUI	07:21 19:08																
14/05/2021	SEX	07:14 19:14																
15/05/2021	SAB	Troca de Escala															12:00	
16/05/2021	DOM																	
17/05/2021	SEG	07:17 19:03																
18/05/2021	TER																	
19/05/2021	QUA	07:23 19:16																
20/05/2021	QUI	07:02 19:06																
21/05/2021	SEX	Troca de Escala															12:00	
22/05/2021	SAB																	
23/05/2021	DOM	07:11 19:00																
24/05/2021	SEG																	
25/05/2021	TER	07:25 19:13																
26/05/2021	QUA																	
27/05/2021	QUI	07:21 19:22																
28/05/2021	SEX																	
29/05/2021	SAB	07:21 19:05											00:16					
30/05/2021	DOM																	
31/05/2021	SEG	07:23 16:22																
Saldo de Horas Anterior:			Saldo do Período ( 01/05/2021 à 31/05/2021 ) :									Saldo de Horas Atual:						
000:00 (A COMPENSAR)			000:36 (A PAGAR)									000:36 (A PAGAR)						

Observação

Data : \_\_\_/\_\_\_/\_\_\_      Data : \_\_\_/\_\_\_/\_\_\_  
 Funcionário      Chefia Imediata



**Relatório de Acompanhamento Mensal do termo de colaboração 001/2020**  
**Hospital Municipal Oceânico de Niterói**



Cartão de Ponto  
 VIVA RIO  
 Emissão: Junho/2021

Página 106 de 250

Seção: N.32.6 - HOSPITAL MUNICIPAL OCEANICO DE NITEROI  
 010.13  
 001598

SUSSEKIND MENDONCA, 200  
 CPF-- 00.343.941/0032-24

Data: 02/06/2021  
 Período: 01/05/2021 à 31/05/2021

Chapa	Nome do Funcionário		Cargo					Quantidade de Horas				
	Carteira de Trabalho	Função	Ent1	Ent2	Ent3	Ent4	Ent5	Exec	Ad.Not	Atraso	Falta	Abono
00180592 70207 - 127	CARLA ESDRA LIMA VELASCO FERNANDES	Enfermeiro										
01/05/2021	SAB 06:41 18:55	DIA DO TRABALHADOR						00:19				
02/05/2021	DOM											
03/05/2021	SEG											
04/05/2021	TER 07:37 19:13								00:24			
05/05/2021	QUA											
06/05/2021	QUI											
07/05/2021	SEX 06:49 19:21							00:21				
08/05/2021	SAB											
09/05/2021	DOM											
10/05/2021	SEG 07:28 19:34											
11/05/2021	TER											
12/05/2021	QUA											
13/05/2021	QUI 06:44 19:04							00:20				
14/05/2021	SEX											
15/05/2021	SAB											
16/05/2021	DOM 07:30 19:37											
17/05/2021	SEG											
18/05/2021	TER											
19/05/2021	QUA 06:45 18:59											
20/05/2021	QUI											
21/05/2021	SEX											
22/05/2021	SAB 07:36 19:21											
23/05/2021	DOM 06:45 19:14											
24/05/2021	SEG											
25/05/2021	TER 06:48 18:56											
26/05/2021	QUA											
27/05/2021	QUI											
28/05/2021	SEX 07:18 19:02								00:16			
29/05/2021	SAB											
30/05/2021	DOM											
31/05/2021	SEG 06:39 18:58							00:21				
Saldo de Horas Anterior:			Saldo do Período ( 01/05/2021 à 31/05/2021 ) :					Saldo de Horas Atual:				
000:00 (A COMPENSAR)			000:41 (A COMPENSAR)					000:41 (A COMPENSAR)				

Observação

Data : \_\_\_/\_\_\_/\_\_\_      Data : \_\_\_/\_\_\_/\_\_\_  
 Funcionário      Chefia Imediata



**Relatório de Acompanhamento Mensal do termo de colaboração 001/2020**  
**Hospital Municipal Oceânico de Niterói**



Cartão de Ponto  
 VIVA RIO  
 Emissão: Junho/2021

Página 107 de 250

Seção: N.32.6 - HOSPITAL MUNICIPAL OCEANICO DE NITEROI  
 010.13  
 001598

SUSSEKIND MENDONCA, 200  
 CPF-- 00.343.941/0032-24

Data: 02/06/2021  
 Período: 01/05/2021 à 31/05/2021

Chapa	Nome do Funcionário		Cargo					Quantidade de Horas									
	Carteira de Trabalho	Função	Ent1	Sai1	Ent2	Sai2	Ent3	Sai3	Ent4	Sai4	Ent5	Sai5	Exec	Ad.Not	Atraso	Falta	Abono
00181466 18651 - 137		CARLA GISELE NUNES GOMES TEIXEIRA AUXILIAR ADMINISTRATIVO - ENGENHARIA CLINICA															
01/05/2021	SAB	Não Admitido															
02/05/2021	DOM	Não Admitido															
03/05/2021	SEG	12:30 17:00											00:30				
04/05/2021	TER	07:30 17:00															
05/05/2021	QUA	07:11 16:11															
06/05/2021	QUI	08:00 17:00															
07/05/2021	SEX	07:09 16:09															
08/05/2021	SAB																
09/05/2021	DOM																
10/05/2021	SEG	08:07 17:08															
11/05/2021	TER	07:46 17:01											00:14				
12/05/2021	QUA	07:44 17:02											00:16				
13/05/2021	QUI	07:58 17:01															
14/05/2021	SEX	08:08 17:14											00:14				
15/05/2021	SAB																
16/05/2021	DOM																
17/05/2021	SEG	08:07 17:17											00:17				
18/05/2021	TER	07:57 15:15												00:13			
19/05/2021	QUA	08:03 17:13															
20/05/2021	QUI	07:53 17:05															
21/05/2021	SEX	07:50 17:06															
22/05/2021	SAB																
23/05/2021	DOM																
24/05/2021	SEG	07:45 17:22											00:37				
25/05/2021	TER	07:59 17:01															
26/05/2021	QUA	07:54 17:22											00:22				
27/05/2021	QUI	07:50 17:24											00:24				
28/05/2021	SEX	08:07 17:08															
29/05/2021	SAB																
30/05/2021	DOM																
31/05/2021	SEG	08:14 17:06															

Saldo de Horas Anterior:  
 000:00 (A COMPENSAR)

Saldo do Período ( 01/05/2021 à 31/05/2021 ) :  
 003:08 (A PAGAR)

Saldo de Horas Atual:  
 003:08 (A PAGAR)

Observação

Data : \_\_\_/\_\_\_/\_\_\_

Funcionário

Data : \_\_\_/\_\_\_/\_\_\_

Chefia Imediata



**Relatório de Acompanhamento Mensal do termo de colaboração 001/2020**  
Hospital Municipal Oceânico de Niterói



Cartão de Ponto  
VIVA RIO  
Emissão: Junho/2021

Página 108 de 250

Seção: N.32.6 - HOSPITAL MUNICIPAL OCEANICO DE NITEROI  
010.13  
001598

SUSSEKIND MENDONCA, 200  
CEPJ-- 00.343.941/0032-24

Data: 02/06/2021  
Período: 01/05/2021 à 31/05/2021

Chapa	Nome do Funcionário		Cargo					Quantidade de Horas							
	Carteira de Trabalho	Função						Exec	Ad.Not	Atraso	Falta	Abono			
Data	Ent1	Sai1	Ent2	Sai2	Ent3	Sai3	Ent4	Sai4	Ent5	Sai5					
00181305															
27933 - 076															
01/05/2021	SAB		DIA DO TRABALHADOR												
02/05/2021	DOM	07:07	19:46								00:46				
03/05/2021	SEG														
04/05/2021	TER														
05/05/2021	QUA	07:16	20:01								00:45				
06/05/2021	QUI														
07/05/2021	SEX														
08/05/2021	SAB	07:00	19:49								00:49				
09/05/2021	DOM														
10/05/2021	SEG														
11/05/2021	TER	06:45	19:35								00:35				
12/05/2021	QUA														
13/05/2021	QUI														
14/05/2021	SEX	07:20	19:01										00:19		
15/05/2021	SAB														
16/05/2021	DOM														
17/05/2021	SEG	07:12	19:56								00:56				
18/05/2021	TER														
19/05/2021	QUA														
20/05/2021	QUI	07:14	19:50								00:50				
21/05/2021	SEX														
22/05/2021	SAB														
23/05/2021	DOM	07:28	19:23												
24/05/2021	SEG														
25/05/2021	TER														
26/05/2021	QUA	FALTA												12:00	
27/05/2021	QUI														
28/05/2021	SEX														
29/05/2021	SAB	07:07	+08:02								08:00				
30/05/2021	DOM														
31/05/2021	SEG														

Saldo de Horas Anterior: 000:00 (A COMPENSAR)      Saldo do Período ( 01/05/2021 à 31/05/2021 ) : 004:22 (A COMPENSAR)      Saldo de Horas Atual: 004:22 (A COMPENSAR)

Eventos do Movimento do período de 01/05/2021 à 31/05/2021

0155	ADICIONAL NOTURNO 20%	008:00
0182	FALTAS (EM HORAS)	012:00

Observação

Data : \_\_\_/\_\_\_/\_\_\_      Data : \_\_\_/\_\_\_/\_\_\_  
**Funcionário**      **Chefia Imediata**



**Relatório de Acompanhamento Mensal do termo de colaboração 001/2020**  
**Hospital Municipal Oceânico de Niterói**



Cartão de Ponto  
 VIVA RIO  
 Emissão: Junho/2021

Página 109 de 250

Seção: N.32.6 - HOSPITAL MUNICIPAL OCEANICO DE NITEROI  
 010.13  
 001598

SUSSEKIND MENDONCA, 200  
 CEPJ-- 00.343.941/0032-24

Data: 02/06/2021  
 Período: 01/05/2021 à 31/05/2021

Chapa	Nome do Funcionário		Cargo					Quantidade de Horas									
	Carteira de Trabalho	Função	Ent1	Sai1	Ent2	Sai2	Ent3	Sai3	Ent4	Sai4	Ent5	Sai5	Exec	Ad.Not	Atraso	Falta	Abono
00181424 18318 - 092	CARLA VINICIAIS CHAGAS DOS SANTOS	Tecnico de Enfermagem															
01/05/2021	SAB	DIA DO TRABALHADOR															
02/05/2021	DOM	07:32 19:00											100:32				
03/05/2021	SEG																
04/05/2021	TER																
05/05/2021	QUA	07:18 18:48											100:30				
06/05/2021	QUI																
07/05/2021	SEX																
08/05/2021	SAB	07:50 19:10											100:40				
09/05/2021	DOM																
10/05/2021	SEG																
11/05/2021	TER	07:30 18:40											100:50				
12/05/2021	QUA																
13/05/2021	QUI																
14/05/2021	SEX	07:50 19:15											100:35				
15/05/2021	SAB																
16/05/2021	DOM																
17/05/2021	SEG	07:14 18:45															
18/05/2021	TER																
19/05/2021	QUA																
20/05/2021	QUI	08:08 19:10											100:58				
21/05/2021	SEX																
22/05/2021	SAB																
23/05/2021	DOM	07:18 18:38											100:40				
24/05/2021	SEG																
25/05/2021	TER																
26/05/2021	QUA	07:04 19:07															
27/05/2021	QUI																
28/05/2021	SEX																
29/05/2021	SAB	07:18 18:34											100:44				
30/05/2021	DOM																
31/05/2021	SEG																
Saldo de Horas Anterior:			Saldo do Período ( 01/05/2021 à 31/05/2021 ) :					Saldo de Horas Atual:									
000:00 (A COMPENSAR)			005:29 (A PAGAR)					005:29 (A PAGAR)									

Observação

Data : \_\_\_/\_\_\_/\_\_\_      Data : \_\_\_/\_\_\_/\_\_\_  
 Funcionário      Chefia Imediata





**Relatório de Acompanhamento Mensal do termo de colaboração 001/2020**  
**Hospital Municipal Oceânico de Niterói**



Cartão de Ponto  
 VIVA RIO  
 Emissão: Junho/2021

Página 110 de 250

Seção: N.32.6 - HOSPITAL MUNICIPAL OCEANICO DE NITEROI  
 010.13  
 001598

SUSSEKIND MENDONCA, 200  
 CEPJ-- 00.343.941/0032-24

Data: 02/06/2021  
 Período: 01/05/2021 à 31/05/2021

Chapa	Nome do Funcionário		Cargo					Quantidade de Horas				
	Carteira de Trabalho	Função	Ent1	Ent2	Ent3	Ent4	Ent5	Exec	Ad.Not	Atraso	Falta	Abono
00180831 62918 - 121	CARLOS ALEXANDRE RIBEIRO DORTE Fisioterapeuta											
01/05/2021	SAB	DIA DO TRABALHADOR										
02/05/2021	DOM											
03/05/2021	SEG											
04/05/2021	TER											
05/05/2021	QUA	07:11 19:19						00:19				
06/05/2021	QUI											
07/05/2021	SEX	07:05 19:00										
08/05/2021	SAB											
09/05/2021	DOM											
10/05/2021	SEG											
11/05/2021	TER											
12/05/2021	QUA	07:14 19:27						00:27				
13/05/2021	QUI											
14/05/2021	SEX	07:51 19:49										
15/05/2021	SAB											
16/05/2021	DOM											
17/05/2021	SEG											
18/05/2021	TER											
19/05/2021	QUA	07:12 19:21						00:21				
20/05/2021	QUI											
21/05/2021	SEX	06:58 18:57										
22/05/2021	SAB											
23/05/2021	DOM	07:20 +07:03						08:00	00:17			
24/05/2021	SEG											
25/05/2021	TER											
26/05/2021	QUA	07:25 19:30										
27/05/2021	QUI											
28/05/2021	SEX	07:10 19:49						00:49				
29/05/2021	SAB											
30/05/2021	DOM											
31/05/2021	SEG											

Saldo de Horas Anterior: 000:00 (A COMPENSAR)      Saldo do Período ( 01/05/2021 à 31/05/2021 ) : 001:39 (A COMPENSAR)      Saldo de Horas Atual: 001:39 (A COMPENSAR)

Eventos do Movimento do período de 01/05/2021 à 31/05/2021  
 0155 ADICIONAL NOTURNO 20%      008:00

Observação

Data : \_\_\_/\_\_\_/\_\_\_      Data : \_\_\_/\_\_\_/\_\_\_  
 Funcionário      Chefia Imediata



**Relatório de Acompanhamento Mensal do termo de colaboração 001/2020**  
Hospital Municipal Oceânico de Niterói



Cartão de Ponto  
VIVA RIO  
Emissão: Junho/2021

Página 111 de 250

Seção: N.32.6 - HOSPITAL MUNICIPAL OCEANICO DE NITEROI  
010.13  
001598

SUSSEKIND MENDONCA, 200  
CPF-- 00.343.941/0032-24

Data: 02/06/2021  
Período: 01/05/2021 à 31/05/2021

Chapa	Nome do Funcionário		Cargo					Quantidade de Horas									
	Carteira de Trabalho	Função	Ent1	Sai1	Ent2	Sai2	Ent3	Sai3	Ent4	Sai4	Ent5	Sai5	Exec	Ad.Not	Atraso	Falta	Abono
00181045 67150 - 134		CARLOS ALEXANDRE TEIXEIRA DE MESQUITA Tecnico de Enfermagem															
01/05/2021	SAB	DIA DO TRABALHADOR															
02/05/2021	DOM																
03/05/2021	SEG	07:25 +06:55										08:00					
04/05/2021	TER																
05/05/2021	QUA																
06/05/2021	QUI	Troca de Escala														12:00	
07/05/2021	SEX																
08/05/2021	SAB																
09/05/2021	DOM	07:10 +06:47										08:00					
10/05/2021	SEG																
11/05/2021	TER																
12/05/2021	QUA	Troca de Escala														12:00	
13/05/2021	QUI																
14/05/2021	SEX																
15/05/2021	SAB	07:15 +06:42										08:00					
16/05/2021	DOM																
17/05/2021	SEG																
18/05/2021	TER	FALTA													12:00		
19/05/2021	QUA																
20/05/2021	QUI																
21/05/2021	SEX	07:19 +06:38										01:00	08:00				
22/05/2021	SAB																
23/05/2021	DOM																
24/05/2021	SEG	FALTA													12:00		
25/05/2021	TER																
26/05/2021	QUA																
27/05/2021	QUI	07:26 +06:49										01:00	08:00				
28/05/2021	SEX																
29/05/2021	SAB																
30/05/2021	DOM	FALTA													12:00		
31/05/2021	SEG																

Saldo de Horas Anterior: 000:00 (A COMPENSAR)      Saldo do Período ( 01/05/2021 à 31/05/2021 ) : 002:00 (A COMPENSAR)      Saldo de Horas Atual: 002:00 (A COMPENSAR)

Eventos do Movimento do período de 01/05/2021 à 31/05/2021

0155	ADICIONAL NOTURNO 20%	040:00
0182	FALTAS (EM HORAS)	036:00

Observação

Data : \_\_\_/\_\_\_/\_\_\_      Data : \_\_\_/\_\_\_/\_\_\_  
Funcionário      Chefia Imediata



**Relatório de Acompanhamento Mensal do termo de colaboração 001/2020**  
**Hospital Municipal Oceânico de Niterói**



Cartão de Ponto  
 VIVA RIO  
 Emissão: Junho/2021

Página 112 de 250

Seção: N.32.6 - HOSPITAL MUNICIPAL OCEANICO DE NITEROI  
 010.13  
 001598

SUSSEKIND MENDONCA, 200  
 CEPJ-- 00.343.941/0032-24

Data: 02/06/2021  
 Período: 01/05/2021 à 31/05/2021

Chapa	Nome do Funcionário		Cargo					Quantidade de Horas				
	Carteira de Trabalho	Função	Ent1	Ent2	Ent3	Ent4	Ent5	Exec	Ad.Not	Atraso	Falta	Abono
00180535 86920 - 170	CARLOS EDUARDO ROCHA HENRIQUES NUTRICIONISTA											
01/05/2021	SAB	DIA DO TRABALHADOR										
02/05/2021	DOM											
03/05/2021	SEG	07:10 19:06										
04/05/2021	TER											
05/05/2021	QUA											
06/05/2021	QUI	07:14 20:36						01:36				
07/05/2021	SEX											
08/05/2021	SAB											
09/05/2021	DOM	07:18 19:22										
10/05/2021	SEG	07:20 19:08							00:20			
11/05/2021	TER											
12/05/2021	QUA											
13/05/2021	QUI	07:22 19:35										
14/05/2021	SEX											
15/05/2021	SAB											
16/05/2021	DOM											
17/05/2021	SEG	07:14 19:37						00:37				
18/05/2021	TER											
19/05/2021	QUA											
20/05/2021	QUI	07:26 19:16										
21/05/2021	SEX											
22/05/2021	SAB											
23/05/2021	DOM											
24/05/2021	SEG	07:16 19:57						00:41				
25/05/2021	TER											
26/05/2021	QUA											
27/05/2021	QUI	07:21 19:38						00:17				
28/05/2021	SEX											
29/05/2021	SAB											
30/05/2021	DOM	06:53 19:27						00:27				
31/05/2021	SEG											

Saldo de Horas Anterior: 000:00 (A COMPENSAR)      Saldo do Período ( 01/05/2021 à 31/05/2021 ) : 003:18 (A COMPENSAR)      Saldo de Horas Atual: 003:18 (A COMPENSAR)

Observação

Data : \_\_\_/\_\_\_/\_\_\_      Data : \_\_\_/\_\_\_/\_\_\_  
 Funcionário      Chefia Imediata



**Relatório de Acompanhamento Mensal do termo de colaboração 001/2020**  
Hospital Municipal Oceânico de Niterói



Cartão de Ponto  
VIVA RIO  
Emissão: Junho/2021

Página 113 de 250

Seção: N.32.6 - HOSPITAL MUNICIPAL OCEANICO DE NITEROI  
010.13  
001598

SUSSEKIND MENDONCA, 200  
CEPJ-- 00.343.941/0032-24

Data: 02/06/2021  
Período: 01/05/2021 à 31/05/2021

Chapa	Nome do Funcionário		Cargo					Quantidade de Horas									
	Carteira de Trabalho	Função	Ent1	Ent2	Ent3	Ent4	Ent5	Sai1	Sai2	Sai3	Sai4	Sai5	Exec	Ad.Not	Atraso	Falta	Abono
00180398 1717797 - 0060		CARLOS FABIANO DE OLIVEIRA Tecnico de Enfermagem															
01/05/2021	SAB	DIA DO TRABALHADOR - Troca de Escala															12:00
02/05/2021	DOM																
03/05/2021	SEG																
04/05/2021	TER	18:35 +07:32										00:57	08:00				
05/05/2021	QUA																
06/05/2021	QUI																
07/05/2021	SEX	06:49 +07:32											08:00				
08/05/2021	SAB																
09/05/2021	DOM																
10/05/2021	SEG	19:00 +07:22										00:22	08:00				
11/05/2021	TER																
12/05/2021	QUA																
13/05/2021	QUI	18:36 +07:07										00:31	08:00				
14/05/2021	SEX																
15/05/2021	SAB																
16/05/2021	DOM	FALTA														12:00	
17/05/2021	SEG																
18/05/2021	TER																
19/05/2021	QUA	06:50 +07:40											08:00				
20/05/2021	QUI																
21/05/2021	SEX																
22/05/2021	SAB	18:40 +07:15										00:35	08:00				
23/05/2021	DOM																
24/05/2021	SEG																
25/05/2021	TER	18:49 +07:20										00:31	08:00				
26/05/2021	QUA																
27/05/2021	QUI																
28/05/2021	SEX	FALTA														12:00	
29/05/2021	SAB																
30/05/2021	DOM																
31/05/2021	SEG	18:40 *										01:00	18:17				

Saldo de Horas Anterior: 000:00 (A COMPENSAR)      Saldo do Período ( 01/05/2021 à 31/05/2021 ) : 003:56 (A COMPENSAR)      Saldo de Horas Atual: 003:56 (A COMPENSAR)

Eventos do Movimento do período de 01/05/2021 à 31/05/2021

0155 ADICIONAL NOTURNO 20%      074:17  
0182 FALTAS (EM HORAS)      024:00

Observação

Data : \_\_\_/\_\_\_/\_\_\_      Data : \_\_\_/\_\_\_/\_\_\_  
Funcionário      Chefia Imediata



**Relatório de Acompanhamento Mensal do termo de colaboração 001/2020**  
Hospital Municipal Oceânico de Niterói



Cartão de Ponto  
VIVA RIO  
Emissão: Junho/2021

Página 114 de 250

Seção: N.32.6 - HOSPITAL MUNICIPAL OCEANICO DE NITEROI  
010.13  
001598

SUSSEKIND MENDONCA, 200  
CEPJ-- 00.343.941/0032-24

Data: 02/06/2021  
Período: 01/05/2021 à 31/05/2021

Chapa	Nome do Funcionário		Cargo					Quantidade de Horas									
	Carteira de Trabalho	Função	Ent1	Sai1	Ent2	Sai2	Ent3	Sai3	Ent4	Sai4	Ent5	Sai5	Exec	Ad.Not	Atraso	Falta	Abono
00181429 88099 - 167		CARLOS JONAS RIBEIRO GUERREIRO Tecnico de Enfermagem															
01/05/2021	SAB	DIA DO TRABALHADOR															
02/05/2021	DOM	Troca de Escala															12:00
03/05/2021	SEG																
04/05/2021	TER																
05/05/2021	QUA	07:48 19:15											00:33				
06/05/2021	QUI																
07/05/2021	SEX																
08/05/2021	SAB	07:04 18:21											00:39				
09/05/2021	DOM																
10/05/2021	SEG																
11/05/2021	TER	07:22 +06:26											08:00				
12/05/2021	QUA																
13/05/2021	QUI																
14/05/2021	SEX	Troca de Escala															12:00
15/05/2021	SAB																
16/05/2021	DOM																
17/05/2021	SEG	07:02 19:18										00:18					
18/05/2021	TER																
19/05/2021	QUA																
20/05/2021	QUI	07:31 18:07											01:24				
21/05/2021	SEX																
22/05/2021	SAB																
23/05/2021	DOM	07:47 +07:21											08:00				
24/05/2021	SEG																
25/05/2021	TER																
26/05/2021	QUA	06:25 +07:00											08:00				
27/05/2021	QUI																
28/05/2021	SEX																
29/05/2021	SAB	Troca de Escala															12:00
30/05/2021	DOM																
31/05/2021	SEG																

Saldo de Horas Anterior: 000:00 (A COMPENSAR)      Saldo do Período ( 01/05/2021 à 31/05/2021 ) : 002:18 (A PAGAR)      Saldo de Horas Atual: 002:18 (A PAGAR)

Eventos do Movimento do período de 01/05/2021 à 31/05/2021

0155 ADICIONAL NOTURNO 20%      024:00

Observação

Data : \_\_\_/\_\_\_/\_\_\_      Data : \_\_\_/\_\_\_/\_\_\_  
Funcionário      Chefia Imediata



Relatório de Acompanhamento Mensal do termo de colaboração 001/2020  
Hospital Municipal Oceânico de Niterói



Cartão de Ponto  
VIVA RIO  
Emissão: Junho/2021

Página 115 de 250

Seção: N.32.6 - HOSPITAL MUNICIPAL OCEANICO DE NITEROI  
010.13  
001598

SUSSEKIND MENDONCA, 200  
CPF-- 00.343.941/0032-24

Data: 02/06/2021  
Período: 01/05/2021 à 31/05/2021

Chapa	Nome do Funcionário		Cargo	Quantidade de Horas													
	Carteira de Trabalho	Função		Exec	Ad.Not	Atraso	Falta	Abono									
Data	Ent1	Sai1	Ent2	Sai2	Ent3	Sai3	Ent4	Sai4	Ent5	Sai5	Exec	Ad.Not	Atraso	Falta	Abono		
00180399			CARMINE DORNELLES														
106823 - 0010			NUTRICIONISTA														
01/05/2021	SAB	07:10	19:01	DIA DO TRABALHADOR													
02/05/2021	DOM																
03/05/2021	SEG																
04/05/2021	TER	07:05	20:09	01:00													
05/05/2021	QUA																
06/05/2021	QUI																
07/05/2021	SEX	07:00	19:19	00:19													
08/05/2021	SAB																
09/05/2021	DOM																
10/05/2021	SEG																
11/05/2021	TER	07:25	19:42	00:17													
12/05/2021	QUA																
13/05/2021	QUI																
14/05/2021	SEX	07:03	19:53	00:53													
15/05/2021	SAB																
16/05/2021	DOM	07:17	19:10														
17/05/2021	SEG																
18/05/2021	TER	Troca de Escala												12:00			
19/05/2021	QUA	07:14	19:00														
20/05/2021	QUI																
21/05/2021	SEX	Troca de Escala												12:00			
22/05/2021	SAB																
23/05/2021	DOM	07:46	19:18														
24/05/2021	SEG																
25/05/2021	TER	07:12	19:53	00:53													
26/05/2021	QUA																
27/05/2021	QUI																
28/05/2021	SEX	07:10	19:11														
29/05/2021	SAB																
30/05/2021	DOM																
31/05/2021	SEG																

Saldo de Horas Anterior: 000:00 (A COMPENSAR)      Saldo do Período ( 01/05/2021 à 31/05/2021 ) : 003:22 (A COMPENSAR)      Saldo de Horas Atual: 003:22 (A COMPENSAR)

Observação

Data : \_\_\_/\_\_\_/\_\_\_      Data : \_\_\_/\_\_\_/\_\_\_  
Funcionário      Chefia Imediata



**Relatório de Acompanhamento Mensal do termo de colaboração 001/2020**  
**Hospital Municipal Oceânico de Niterói**



Cartão de Ponto  
 VIVA RIO  
 Emissão: Junho/2021

Página 116 de 250

Seção: N.32.6 - HOSPITAL MUNICIPAL OCEANICO DE NITEROI  
 010.13  
 001598

SUSSEKIND MENDONCA, 200  
 CPF-- 00.343.941/0032-24

Data: 02/06/2021  
 Período: 01/05/2021 à 31/05/2021

Chapa	Nome do Funcionário					Cargo	Quantidade de Horas								
	Carteira de Trabalho	Função					Exec	Ad.Not	Atraso	Falta	Abono				
Data	Ent1	Sai1	Ent2	Sai2	Ent3	Sai3	Ent4	Sai4	Ent5	Sai5					
00181199 35387 - 147															
01/05/2021	SAB		DIA DO TRABALHADOR												
02/05/2021	DOM	07:20	19:08												
03/05/2021	SEG														
04/05/2021	TER														
05/05/2021	QUA	07:24	19:16												
06/05/2021	QUI														
07/05/2021	SEX														
08/05/2021	SAB	07:41	19:12									00:29			
09/05/2021	DOM														
10/05/2021	SEG														
11/05/2021	TER	07:20	19:09												
12/05/2021	QUA														
13/05/2021	QUI														
14/05/2021	SEX	07:04	19:41								00:41				
15/05/2021	SAB														
16/05/2021	DOM														
17/05/2021	SEG		Troca de Escala												12:00
18/05/2021	TER	07:02	18:46												
19/05/2021	QUA														
20/05/2021	QUI	06:55	19:13												
21/05/2021	SEX														
22/05/2021	SAB														
23/05/2021	DOM		Troca de Escala												12:00
24/05/2021	SEG	06:59	18:43												
25/05/2021	TER														
26/05/2021	QUA	07:05	19:11												
27/05/2021	QUI														
28/05/2021	SEX														
29/05/2021	SAB	07:19	19:12												
30/05/2021	DOM														
31/05/2021	SEG														

Saldo de Horas Anterior: 000:00 (A COMPENSAR)      Saldo do Período ( 01/05/2021 à 31/05/2021 ) : 000:12 (A COMPENSAR)      Saldo de Horas Atual: 000:12 (A COMPENSAR)

Observação

Data : \_\_\_/\_\_\_/\_\_\_      Data : \_\_\_/\_\_\_/\_\_\_  
 Funcionário      Chefia Imediata



**Relatório de Acompanhamento Mensal do termo de colaboração 001/2020**  
Hospital Municipal Oceânico de Niterói



Cartão de Ponto  
VIVA RIO  
Emissão: Junho/2021

Página 117 de 250

Seção: N.32.6 - HOSPITAL MUNICIPAL OCEANICO DE NITEROI  
010.13  
001598

SUSSEKIND MENDONCA, 200  
CEPJ-- 00.343.941/0032-24

Data: 02/06/2021  
Período: 01/05/2021 à 31/05/2021

Chapa	Nome do Funcionário		Cargo					Quantidade de Horas									
	Carteira de Trabalho	Função	Ent1	Ent2	Ent3	Ent4	Ent5	Sai1	Sai2	Sai3	Sai4	Sai5	Exec	Ad.Not	Atraso	Falta	Abono
00181401 83465 - 271		CAROLINE BRANDAO MENDES Tecnico de Enfermagem															
01/05/2021	SAB	DIA DO TRABALHADOR															
02/05/2021	DOM	FALTA														12:00	
03/05/2021	SEG																
04/05/2021	TER																
05/05/2021	QUA	18:52 +07:11										08:00					
06/05/2021	QUI																
07/05/2021	SEX																
08/05/2021	SAB	FALTA														12:00	
09/05/2021	DOM																
10/05/2021	SEG																
11/05/2021	TER	18:47 +06:12										08:00	00:35				
12/05/2021	QUA																
13/05/2021	QUI																
14/05/2021	SEX	18:44 +07:25										00:41	08:00				
15/05/2021	SAB																
16/05/2021	DOM																
17/05/2021	SEG	19:13 +07:26										00:26	08:00				
18/05/2021	TER																
19/05/2021	QUA																
20/05/2021	QUI	19:19 +06:53										08:00	00:26				
21/05/2021	SEX																
22/05/2021	SAB																
23/05/2021	DOM	19:32 +06:27										08:00	01:05				
24/05/2021	SEG																
25/05/2021	TER																
26/05/2021	QUA	19:12 +07:18										00:18	08:00				
27/05/2021	QUI																
28/05/2021	SEX																
29/05/2021	SAB	Atestado Médico															12:00
30/05/2021	DOM																
31/05/2021	SEG																

Saldo de Horas Anterior: 000:00 (A COMPENSAR)      Saldo do Período ( 01/05/2021 à 31/05/2021 ) : 000:41 (A PAGAR)      Saldo de Horas Atual: 000:41 (A PAGAR)

Eventos do Movimento do período de 01/05/2021 à 31/05/2021

0155 ADICIONAL NOTURNO 20%      056:00  
0182 FALTAS (EM HORAS)      024:00

Observação

Data : \_\_\_/\_\_\_/\_\_\_      Data : \_\_\_/\_\_\_/\_\_\_  
Funcionário      Chefia Imediata





**Relatório de Acompanhamento Mensal do termo de colaboração 001/2020**  
Hospital Municipal Oceânico de Niterói



Cartão de Ponto  
VIVA RIO  
Emissão: Junho/2021

Página 118 de 250

Seção: N.32.6 - HOSPITAL MUNICIPAL OCEANICO DE NITEROI  
010.13  
001598

SUSSEKIND MENDONCA, 200  
CEPJ-- 00.343.941/0032-24

Data: 02/06/2021  
Período: 01/05/2021 à 31/05/2021

Chapa	Nome do Funcionário		Cargo					Quantidade de Horas									
	Carteira de Trabalho	Função	Ent1	Sai1	Ent2	Sai2	Ent3	Sai3	Ent4	Sai4	Ent5	Sai5	Exec	Ad.Not	Atraso	Falta	Abono
00181236 2030623 - 0050		CAROLINE MONTEIRO FERREIRA Tecnico de Enfermagem															
01/05/2021	SAB	DIA DO TRABALHADOR															
02/05/2021	DOM																
03/05/2021	SEG	07:08 19:46										00:46					
04/05/2021	TER																
05/05/2021	QUA																
06/05/2021	QUI	07:19 19:34															
07/05/2021	SEX																
08/05/2021	SAB																
09/05/2021	DOM	Troca de Escala															12:00
10/05/2021	SEG																
11/05/2021	TER																
12/05/2021	QUA	07:11 19:33										00:33					
13/05/2021	QUI																
14/05/2021	SEX																
15/05/2021	SAB	07:25 +06:15											08:00				
16/05/2021	DOM																
17/05/2021	SEG																
18/05/2021	TER	07:10 19:17										00:17					
19/05/2021	QUA																
20/05/2021	QUI																
21/05/2021	SEX	07:08 19:23										00:23					
22/05/2021	SAB																
23/05/2021	DOM																
24/05/2021	SEG	07:13 19:16										00:16					
25/05/2021	TER																
26/05/2021	QUA																
27/05/2021	QUI	07:17 19:28															
28/05/2021	SEX																
29/05/2021	SAB																
30/05/2021	DOM	07:39 19:28															
31/05/2021	SEG																

Saldo de Horas Anterior: 000:00 (A COMPENSAR)      Saldo do Período ( 01/05/2021 à 31/05/2021 ) : 002:15 (A COMPENSAR)      Saldo de Horas Atual: 002:15 (A COMPENSAR)

Eventos do Movimento do período de 01/05/2021 à 31/05/2021  
0155 ADICIONAL NOTURNO 20%      008:00

Observação

Data : \_\_\_/\_\_\_/\_\_\_      Data : \_\_\_/\_\_\_/\_\_\_  
Funcionário      Chefia Imediata



**Relatório de Acompanhamento Mensal do termo de colaboração 001/2020**  
**Hospital Municipal Oceânico de Niterói**



Cartão de Ponto  
 VIVA RIO  
 Emissão: Junho/2021

Página 119 de 250

Seção: N.32.6 - HOSPITAL MUNICIPAL OCEANICO DE NITEROI  
 010.13  
 001598

SUSSEKIND MENDONCA, 200  
 CEPJ-- 00.343.941/0032-24

Data: 02/06/2021  
 Período: 01/05/2021 à 31/05/2021

Chapa	Nome do Funcionário		Cargo					Quantidade de Horas									
	Carteira de Trabalho	Função	Ent1	Sai1	Ent2	Sai2	Ent3	Sai3	Ent4	Sai4	Ent5	Sai5	Exec	Ad.Not	Atraso	Falta	Abono
00181441 01062 - 177		CAROLINE RIBEIRO DA SILVA BASTOS Tecnico de Enfermagem															
01/05/2021	SAB	DIA DO TRABALHADOR															
02/05/2021	DOM																
03/05/2021	SEG	06:34 19:15										00:41					
04/05/2021	TER																
05/05/2021	QUA																
06/05/2021	QUI	06:50 19:24										00:24					
07/05/2021	SEX																
08/05/2021	SAB																
09/05/2021	DOM	07:34 19:00												00:34			
10/05/2021	SEG																
11/05/2021	TER																
12/05/2021	QUA	06:46 18:57															
13/05/2021	QUI																
14/05/2021	SEX																
15/05/2021	SAB	06:47 19:20										00:20					
16/05/2021	DOM																
17/05/2021	SEG	07:14 19:30															
18/05/2021	TER	06:53 18:43												00:17			
19/05/2021	QUA																
20/05/2021	QUI																
21/05/2021	SEX	06:50 18:41												00:19			
22/05/2021	SAB																
23/05/2021	DOM																
24/05/2021	SEG	06:59 18:54															
25/05/2021	TER																
26/05/2021	QUA																
27/05/2021	QUI	06:54 19:27										00:27					
28/05/2021	SEX																
29/05/2021	SAB																
30/05/2021	DOM	06:44 19:02										00:18					
31/05/2021	SEG																
Saldo de Horas Anterior:			Saldo do Período ( 01/05/2021 à 31/05/2021 ) :									Saldo de Horas Atual:					
000:00 (A COMPENSAR)			001:00 (A COMPENSAR)									001:00 (A COMPENSAR)					

Observação

Data : \_\_\_/\_\_\_/\_\_\_      Data : \_\_\_/\_\_\_/\_\_\_  
 Funcionário      Chefia Imediata



**Relatório de Acompanhamento Mensal do termo de colaboração 001/2020  
Hospital Municipal Oceânico de Niterói**



Cartão de Ponto  
VIVA RIO  
Emissão: Junho/2021

Página 120 de 250

Seção: N.32.6 - HOSPITAL MUNICIPAL OCEANICO DE NITEROI  
010.13  
001598

SUSSEKIND MENDONCA, 200  
CPF-- 00.343.941/0032-24

Data: 02/06/2021  
Período: 01/05/2021 à 31/05/2021

Chapa	Nome do Funcionário		Cargo					Quantidade de Horas					
	Carteira de Trabalho	Função	Ent1	Ent2	Ent3	Ent4	Ent5	Sai5	Exec	Ad.Not	Atraso	Falta	Abono
00181363 138087 - 83737	CASSIANE DOS SANTOS CORREIA KLEIN	Tecnico de Enfermagem											
01/05/2021	SAB	DIA DO TRABALHADOR											
02/05/2021	DOM												
03/05/2021	SEG	07:26 19:30											
04/05/2021	TER	19:08 +07:27							08:00				
05/05/2021	QUA												
06/05/2021	QUI	07:00 19:52							00:52				
07/05/2021	SEX	19:27 +07:10							08:00				
08/05/2021	SAB												
09/05/2021	DOM	07:00 19:00											
10/05/2021	SEG	19:33 +07:31							08:00				
11/05/2021	TER												
12/05/2021	QUA	07:24 19:14											
13/05/2021	QUI												
14/05/2021	SEX												
15/05/2021	SAB	FALTA										12:00	
16/05/2021	DOM												
17/05/2021	SEG												
18/05/2021	TER	FALTA										12:00	
19/05/2021	QUA												
20/05/2021	QUI												
21/05/2021	SEX	07:10 19:31							00:31				
22/05/2021	SAB												
23/05/2021	DOM												
24/05/2021	SEG	07:12 19:09											
25/05/2021	TER												
26/05/2021	QUA												
27/05/2021	QUI	07:00 19:26							00:26				
28/05/2021	SEX												
29/05/2021	SAB												
30/05/2021	DOM	07:19 19:24											
31/05/2021	SEG												

Saldo de Horas Anterior: 000:00 (A COMPENSAR)      Saldo do Período ( 01/05/2021 à 31/05/2021 ) : 001:49 (A COMPENSAR)      Saldo de Horas Atual: 001:49 (A COMPENSAR)

Eventos do Movimento do período de 01/05/2021 à 31/05/2021

0155 ADICIONAL NOTURNO 20%      024:00  
0182 FALTAS (EM HORAS)      024:00

Observação

Data : \_\_\_/\_\_\_/\_\_\_      Data : \_\_\_/\_\_\_/\_\_\_  
Funcionário      Chefia Imediata



**Relatório de Acompanhamento Mensal do termo de colaboração 001/2020**  
**Hospital Municipal Oceânico de Niterói**



Cartão de Ponto  
 VIVA RIO  
 Emissão: Junho/2021

Página 121 de 250

Seção: N.32.6 - HOSPITAL MUNICIPAL OCEANICO DE NITEROI  
 010.13  
 001598

SUSSEKIND MENDONCA, 200  
 CEPJ-- 00.343.941/0032-24

Data: 02/06/2021  
 Período: 01/05/2021 à 31/05/2021

Chapa	Nome do Funcionário		Cargo					Quantidade de Horas									
	Carteira de Trabalho	Função	Ent1	Sai1	Ent2	Sai2	Ent3	Sai3	Ent4	Sai4	Ent5	Sai5	Exec	Ad.Not	Atraso	Falta	Abono
00180625 60597 - 062		CATIA CILENE COUTINHO DE SOUZA Tecnico de Enfermagem															
01/05/2021	SAB	19:40 19:46 DIA DO TRABALHADOR										01:00	08:00				
02/05/2021	DOM																
03/05/2021	SEG																
04/05/2021	TER	06:56 19:21										00:21					
05/05/2021	QUA																
06/05/2021	QUI																
07/05/2021	SEX	Troca de Escala															12:00
08/05/2021	SAB																
09/05/2021	DOM																
10/05/2021	SEG	07:04 19:18										00:18					
11/05/2021	TER																
12/05/2021	QUA																
13/05/2021	QUI	06:48 19:30										00:30					
14/05/2021	SEX																
15/05/2021	SAB																
16/05/2021	DOM	07:01 19:31										00:31					
17/05/2021	SEG																
18/05/2021	TER																
19/05/2021	QUA	07:14 19:19										00:19					
20/05/2021	QUI																
21/05/2021	SEX																
22/05/2021	SAB	06:51 19:30										00:30					
23/05/2021	DOM																
24/05/2021	SEG																
25/05/2021	TER	06:44 19:14										00:30					
26/05/2021	QUA																
27/05/2021	QUI																
28/05/2021	SEX	06:41 19:32										00:51					
29/05/2021	SAB																
30/05/2021	DOM																
31/05/2021	SEG	06:46 19:13															

Saldo de Horas Anterior: 000:00 (A COMPENSAR)      Saldo do Período ( 01/05/2021 à 31/05/2021 ) : 004:50 (A COMPENSAR)      Saldo de Horas Atual: 004:50 (A COMPENSAR)

Eventos do Movimento do período de 01/05/2021 à 31/05/2021  
 0155 ADICIONAL NOTURNO 20%      008:00

Observação

Data : \_\_\_/\_\_\_/\_\_\_      Data : \_\_\_/\_\_\_/\_\_\_  
 Funcionário      Chefia Imediata



**Relatório de Acompanhamento Mensal do termo de colaboração 001/2020**  
Hospital Municipal Oceânico de Niterói



Cartão de Ponto  
VIVA RIO  
Emissão: Junho/2021

Página 122 de 250

Seção: N.32.6 - HOSPITAL MUNICIPAL OCEANICO DE NITEROI  
010.13  
001598

SUSSEKIND MENDONCA, 200  
CEPJ-- 00.343.941/0032-24

Data: 02/06/2021  
Período: 01/05/2021 à 31/05/2021

Chapa	Nome do Funcionário		Cargo					Quantidade de Horas									
	Carteira de Trabalho	Função	Ent1	Sai1	Ent2	Sai2	Ent3	Sai3	Ent4	Sai4	Ent5	Sai5	Exec	Ad.Not	Atraso	Falta	Abono
00181286		CECILIA BARRETO DA COSTA FREIRE ALVES															
0057050 - 00149		Fisioterapeuta															
01/05/2021	SAB	DIA DO TRABALHADOR															
02/05/2021	DOM	07:04 19:20										00:20					
03/05/2021	SEG																
04/05/2021	TER																
05/05/2021	QUA	18:45 +07:13										00:28	08:00				
06/05/2021	QUI																
07/05/2021	SEX	18:52 +07:46										00:54	08:00				
08/05/2021	SAB																
09/05/2021	DOM																
10/05/2021	SEG																
11/05/2021	TER																
12/05/2021	QUA	Atestado Médico															12:00
13/05/2021	QUI																
14/05/2021	SEX	Atestado Médico															12:00
15/05/2021	SAB																
16/05/2021	DOM	Atestado Médico															12:00
17/05/2021	SEG																
18/05/2021	TER																
19/05/2021	QUA	18:59 +07:38										00:39	08:00				
20/05/2021	QUI																
21/05/2021	SEX	18:58 +07:17										00:19	08:00				
22/05/2021	SAB																
23/05/2021	DOM																
24/05/2021	SEG																
25/05/2021	TER																
26/05/2021	QUA	18:56 +07:21										00:25	08:00				
27/05/2021	QUI																
28/05/2021	SEX	+07:02 * +07:12 +19:19 18:51 *										01:00	16:00				
29/05/2021	SAB	07:02 *															
30/05/2021	DOM																
31/05/2021	SEG																

Saldo de Horas Anterior: 000:00 (A COMPENSAR)      Saldo do Período ( 01/05/2021 à 31/05/2021 ) : 004:05 (A COMPENSAR)      Saldo de Horas Atual: 004:05 (A COMPENSAR)

Eventos do Movimento do período de 01/05/2021 à 31/05/2021  
0155 ADICIONAL NOTURNO 20%      056:00

Observação

Data : \_\_\_/\_\_\_/\_\_\_      Data : \_\_\_/\_\_\_/\_\_\_  
Funcionário      Chefia Imediata



**Relatório de Acompanhamento Mensal do termo de colaboração 001/2020**  
**Hospital Municipal Oceânico de Niterói**



Cartão de Ponto  
 VIVA RIO  
 Emissão: Junho/2021

Página 123 de 250

Seção: N.32.6 - HOSPITAL MUNICIPAL OCEANICO DE NITEROI  
 010.13  
 001598

SUSSEKIND MENDONCA, 200  
 CEPJ-- 00.343.941/0032-24

Data: 02/06/2021  
 Período: 01/05/2021 à 31/05/2021

Chapa	Nome do Funcionário		Cargo					Quantidade de Horas									
	Carteira de Trabalho	Função	Ent1	Sai1	Ent2	Sai2	Ent3	Sai3	Ent4	Sai4	Ent5	Sai5	Exec	Ad.Not	Atraso	Falta	Abono
00181042 53365 - 113		CELIA MARIA DE AGUIAR Enfermeiro															
01/05/2021	SAB	DIA DO TRABALHADOR															
02/05/2021	DOM																
03/05/2021	SEG	07:03 20:21										01:21					
04/05/2021	TER																
05/05/2021	QUA																
06/05/2021	QUI	06:59 19:34										00:34					
07/05/2021	SEX																
08/05/2021	SAB																
09/05/2021	DOM	06:56 19:00															
10/05/2021	SEG																
11/05/2021	TER																
12/05/2021	QUA	07:02 19:17										00:17					
13/05/2021	QUI																
14/05/2021	SEX																
15/05/2021	SAB	06:55 19:20										00:20					
16/05/2021	DOM																
17/05/2021	SEG																
18/05/2021	TER	06:53 19:22										00:22					
19/05/2021	QUA																
20/05/2021	QUI																
21/05/2021	SEX	07:01 19:23										00:23					
22/05/2021	SAB																
23/05/2021	DOM																
24/05/2021	SEG	07:00 19:16										00:16					
25/05/2021	TER																
26/05/2021	QUA																
27/05/2021	QUI	07:02 19:21										00:21					
28/05/2021	SEX																
29/05/2021	SAB																
30/05/2021	DOM	06:55 19:19										00:19					
31/05/2021	SEG																
Saldo de Horas Anterior:			Saldo do Período ( 01/05/2021 à 31/05/2021 ) :									Saldo de Horas Atual:					
000:00 (A COMPENSAR)			004:13 (A COMPENSAR)									004:13 (A COMPENSAR)					

Observação

Data : \_\_\_/\_\_\_/\_\_\_      Data : \_\_\_/\_\_\_/\_\_\_  
 Funcionário      Chefia Imediata



**Relatório de Acompanhamento Mensal do termo de colaboração 001/2020**  
**Hospital Municipal Oceânico de Niterói**



Cartão de Ponto  
 VIVA RIO  
 Emissão: Junho/2021

Página 124 de 250

Seção: N.32.6 - HOSPITAL MUNICIPAL OCEANICO DE NITEROI  
 010.13  
 001598

SUSSEKIND MENDONCA, 200  
 CEPJ-- 00.343.941/0032-24

Data: 02/06/2021  
 Período: 01/05/2021 à 31/05/2021

Chapa	Nome do Funcionário		Cargo					Quantidade de Horas					
	Carteira de Trabalho	Função	Ent1	Ent2	Ent3	Ent4	Ent5	Sai5	Exec	Ad.Not	Atraso	Falta	Abono
00180954 05336 - 136	CHARLENE BAPTISTA PICANCO	Tecnico de Enfermagem											
01/05/2021	SAB 07:32 18:47	DIA DO TRABALHADOR								00:45			
02/05/2021	DOM												
03/05/2021	SEG												
04/05/2021	TER 07:08 18:06									00:54			
05/05/2021	QUA												
06/05/2021	QUI												
07/05/2021	SEX 07:13 18:57												
08/05/2021	SAB												
09/05/2021	DOM												
10/05/2021	SEG 07:30 19:10									00:20			
11/05/2021	TER												
12/05/2021	QUA												
13/05/2021	QUI 07:34 19:04									00:30			
14/05/2021	SEX												
15/05/2021	SAB												
16/05/2021	DOM 07:07 19:05												
17/05/2021	SEG												
18/05/2021	TER												
19/05/2021	QUA 07:27 19:08									00:19			
20/05/2021	QUI 18:36 +07:16								01:00	08:00			
21/05/2021	SEX												
22/05/2021	SAB FALTA										12:00		
23/05/2021	DOM 18:45 +07:27								01:00	08:00			
24/05/2021	SEG												
25/05/2021	TER FALTA										12:00		
26/05/2021	QUA 19:14 +06:18								01:00	08:00			
27/05/2021	QUI												
28/05/2021	SEX FALTA										12:00		
29/05/2021	SAB 18:53 +07:47								01:00	08:00			
30/05/2021	DOM												
31/05/2021	SEG												

Saldo de Horas Anterior: 000:00 (A COMPENSAR)      Saldo do Período ( 01/05/2021 à 31/05/2021 ) : 001:12 (A COMPENSAR)      Saldo de Horas Atual: 001:12 (A COMPENSAR)

Eventos do Movimento do período de 01/05/2021 à 31/05/2021

0155	ADICIONAL NOTURNO 20%	032:00
0182	FALTAS (EM HORAS)	036:00

Observação

Data : \_\_\_/\_\_\_/\_\_\_      Data : \_\_\_/\_\_\_/\_\_\_  
 Funcionário      Chefia Imediata



**Relatório de Acompanhamento Mensal do termo de colaboração 001/2020**  
Hospital Municipal Oceânico de Niterói



Cartão de Ponto  
VIVA RIO  
Emissão: Junho/2021

Página 125 de 250

Seção: N.32.6 - HOSPITAL MUNICIPAL OCEANICO DE NITEROI  
010.13  
001598

SUSSEKIND MENDONCA, 200  
CEPJ-- 00.343.941/0032-24

Data: 02/06/2021  
Período: 01/05/2021 à 31/05/2021

Chapa	Nome do Funcionário		Cargo					Quantidade de Horas									
	Carteira de Trabalho	Função	Ent1	Sai1	Ent2	Sai2	Ent3	Sai3	Ent4	Sai4	Ent5	Sai5	Exec	Ad.Not	Atraso	Falta	Abono
00180955 90018 - 162		CHRISTIAN DOS SANTOS JESUS Tecnico de Enfermagem															
01/05/2021	SAB	DIA DO TRABALHADOR															
02/05/2021	DOM																
03/05/2021	SEG	Troca de Escala															12:00
04/05/2021	TER																
05/05/2021	QUA																
06/05/2021	QUI	07:16 +05:50										08:00					
07/05/2021	SEX																
08/05/2021	SAB																
09/05/2021	DOM	Troca de Escala															12:00
10/05/2021	SEG																
11/05/2021	TER																
12/05/2021	QUA	07:11 +05:52										08:00					
13/05/2021	QUI																
14/05/2021	SEX																
15/05/2021	SAB	Troca de Escala															12:00
16/05/2021	DOM																
17/05/2021	SEG																
18/05/2021	TER	07:08 +05:52										08:00					
19/05/2021	QUA																
20/05/2021	QUI																
21/05/2021	SEX	Troca de Escala															12:00
22/05/2021	SAB																
23/05/2021	DOM																
24/05/2021	SEG	07:16 +05:53										08:00					
25/05/2021	TER																
26/05/2021	QUA																
27/05/2021	QUI	Troca de Escala															12:00
28/05/2021	SEX																
29/05/2021	SAB																
30/05/2021	DOM	06:40 +05:56										08:00					
31/05/2021	SEG																

Saldo de Horas Anterior: 000:00 (A COMPENSAR)      Saldo do Período ( 01/05/2021 à 31/05/2021 ) : 000:00 (A COMPENSAR)      Saldo de Horas Atual: 000:00 (A COMPENSAR)

Eventos do Movimento do período de 01/05/2021 à 31/05/2021  
0155 ADICIONAL NOTURNO 20%      040:00

Observação

Data : \_\_\_/\_\_\_/\_\_\_      Data : \_\_\_/\_\_\_/\_\_\_  
Funcionário      Chefia Imediata





**Relatório de Acompanhamento Mensal do termo de colaboração 001/2020**  
Hospital Municipal Oceânico de Niterói



Cartão de Ponto  
VIVA RIO  
Emissão: Junho/2021

Página 126 de 250

Seção: N.32.6 - HOSPITAL MUNICIPAL OCEANICO DE NITEROI  
010.13  
001598

SUSSEKIND MENDONCA, 200  
CEPJ-- 00.343.941/0032-24

Data: 02/06/2021  
Período: 01/05/2021 à 31/05/2021

Chapa	Nome do Funcionário		Cargo					Quantidade de Horas				
	Carteira de Trabalho	Função	Ent1	Ent2	Ent3	Ent4	Ent5	Exec	Ad.Not	Atraso	Falta	Abono
00181034 07923 - 148		CHRISTIANE DE SOUZA SILVA Fisioterapeuta										
01/05/2021	SAB	DIA DO TRABALHADOR										
02/05/2021	DOM											
03/05/2021	SEG											
04/05/2021	TER											
05/05/2021	QUA	06:59 19:07										
06/05/2021	QUI											
07/05/2021	SEX	07:00 19:01										
08/05/2021	SAB											
09/05/2021	DOM	Atestado Médico										12:00
10/05/2021	SEG											
11/05/2021	TER											
12/05/2021	QUA	07:15 19:08										
13/05/2021	QUI											
14/05/2021	SEX	07:05 18:38							00:22			
15/05/2021	SAB											
16/05/2021	DOM											
17/05/2021	SEG											
18/05/2021	TER											
19/05/2021	QUA	07:08 19:38						00:38				
20/05/2021	QUI											
21/05/2021	SEX	07:10 18:57										
22/05/2021	SAB											
23/05/2021	DOM	07:18 19:17										
24/05/2021	SEG											
25/05/2021	TER											
26/05/2021	QUA	07:23 19:00							00:23			
27/05/2021	QUI											
28/05/2021	SEX	07:03 19:02										
29/05/2021	SAB											
30/05/2021	DOM											
31/05/2021	SEG											

Saldo de Horas Anterior: 000:00 (A COMPENSAR)      Saldo do Período ( 01/05/2021 à 31/05/2021 ) : 000:07 (A PAGAR)      Saldo de Horas Atual: 000:07 (A PAGAR)

Observação

Data : \_\_\_/\_\_\_/\_\_\_      Data : \_\_\_/\_\_\_/\_\_\_  
Funcionário      Chefia Imediata



**Relatório de Acompanhamento Mensal do termo de colaboração 001/2020**  
Hospital Municipal Oceânico de Niterói



Cartão de Ponto  
VIVA RIO  
Emissão: Junho/2021

Página 127 de 250

Seção: N.32.6 - HOSPITAL MUNICIPAL OCEANICO DE NITEROI  
010.13  
001598

SUSSEKIND MENDONCA, 200  
CEPJ-- 00.343.941/0032-24

Data: 02/06/2021  
Período: 01/05/2021 à 31/05/2021

Chapa	Nome do Funcionário		Cargo					Quantidade de Horas								
	Carteira de Trabalho	Função	Sai1	Ent2	Sai2	Ent3	Sai3	Ent4	Sai4	Ent5	Sai5	Exec	Ad.Not	Atraso	Falta	Abono
00180555 08690 - 077		CHRISTIANO CADINELI DE ALMEIDA VIANNAY Fisioterapeuta														
01/05/2021	SAB	DIA DO TRABALHADOR														
02/05/2021	DOM															
03/05/2021	SEG															
04/05/2021	TER															
05/05/2021	QUA															
06/05/2021	QUI															
07/05/2021	SEX	07:17 +07:56									00:39	08:00				
08/05/2021	SAB															
09/05/2021	DOM	07:19 +07:35									00:16	08:00				
10/05/2021	SEG															
11/05/2021	TER															
12/05/2021	QUA															
13/05/2021	QUI															
14/05/2021	SEX	07:24 +07:28										08:00				
15/05/2021	SAB															
16/05/2021	DOM															
17/05/2021	SEG															
18/05/2021	TER															
19/05/2021	QUA															
20/05/2021	QUI															
21/05/2021	SEX	07:09 +07:00										08:00				
22/05/2021	SAB															
23/05/2021	DOM															
24/05/2021	SEG															
25/05/2021	TER															
26/05/2021	QUA															
27/05/2021	QUI															
28/05/2021	SEX	07:09 +07:23										00:23	08:00			
29/05/2021	SAB															
30/05/2021	DOM															
31/05/2021	SEG															

Saldo de Horas Anterior: 000:00 (A COMPENSAR)      Saldo do Período ( 01/05/2021 à 31/05/2021 ) : 001:18 (A COMPENSAR)      Saldo de Horas Atual: 001:18 (A COMPENSAR)

Eventos do Movimento do período de 01/05/2021 à 31/05/2021

0155 ADICIONAL NOTURNO 20%      040:00

Observação

Data : \_\_\_/\_\_\_/\_\_\_      Data : \_\_\_/\_\_\_/\_\_\_  
Funcionário      Chefia Imediata



**Relatório de Acompanhamento Mensal do termo de colaboração 001/2020**  
**Hospital Municipal Oceânico de Niterói**



Cartão de Ponto  
 VIVA RIO  
 Emissão: Junho/2021

Página 128 de 250

Seção: N.32.6 - HOSPITAL MUNICIPAL OCEANICO DE NITEROI  
 010.13  
 001598

SUSSEKIND MENDONCA, 200  
 CEPJ-- 00.343.941/0032-24

Data: 02/06/2021  
 Período: 01/05/2021 à 31/05/2021

Chapa	Nome do Funcionário		Cargo					Quantidade de Horas									
	Carteira de Trabalho	Função	Ent1	Sai1	Ent2	Sai2	Ent3	Sai3	Ent4	Sai4	Ent5	Sai5	Exec	Ad.Not	Atraso	Falta	Abono
00181124 06444 - 179		CHRYSLAINE SOUZA FERREIRA Tecnico de Enfermagem															
01/05/2021	SAB	DIA DO TRABALHADOR															
02/05/2021	DOM	07:07 20:03										01:03					
03/05/2021	SEG																
04/05/2021	TER																
05/05/2021	QUA	07:16 19:43										00:27					
06/05/2021	QUI																
07/05/2021	SEX																
08/05/2021	SAB	07:00 19:50										00:50					
09/05/2021	DOM																
10/05/2021	SEG																
11/05/2021	TER	Troca de Escala															12:00
12/05/2021	QUA																
13/05/2021	QUI																
14/05/2021	SEX	07:19 19:42										00:23					
15/05/2021	SAB	08:19 +07:26											08:00				
16/05/2021	DOM																
17/05/2021	SEG	07:12 19:55										00:55					
18/05/2021	TER																
19/05/2021	QUA																
20/05/2021	QUI	07:14 19:48										00:48					
21/05/2021	SEX																
22/05/2021	SAB																
23/05/2021	DOM	07:29 +07:08											08:00				
24/05/2021	SEG																
25/05/2021	TER																
26/05/2021	QUA	FALTA														12:00	
27/05/2021	QUI																
28/05/2021	SEX																
29/05/2021	SAB	07:12 +08:02											08:00				
30/05/2021	DOM																
31/05/2021	SEG																

Saldo de Horas Anterior: 000:00 (A COMPENSAR)      Saldo do Período ( 01/05/2021 à 31/05/2021 ) : 004:26 (A COMPENSAR)      Saldo de Horas Atual: 004:26 (A COMPENSAR)

Eventos do Movimento do período de 01/05/2021 à 31/05/2021

0155	ADICIONAL NOTURNO 20%	024:00
0182	FALTAS (EM HORAS)	012:00

Observação

Data : \_\_\_/\_\_\_/\_\_\_      Data : \_\_\_/\_\_\_/\_\_\_  
 Funcionário      Chefia Imediata



**Relatório de Acompanhamento Mensal do termo de colaboração 001/2020**  
**Hospital Municipal Oceânico de Niterói**



Cartão de Ponto  
 VIVA RIO  
 Emissão: Junho/2021

Página 129 de 250

Seção: N.32.6 - HOSPITAL MUNICIPAL OCEANICO DE NITEROI  
 010.13  
 001598

SUSSEKIND MENDONCA, 200  
 CPF-- 00.343.941/0032-24

Data: 02/06/2021  
 Período: 01/05/2021 à 31/05/2021

Chapa	Nome do Funcionário		Cargo					Quantidade de Horas							
	Carteira de Trabalho	Função	Ent1	Ent2	Ent3	Ent4	Ent5	Ent6	Ent7	Ent8	Exec	Ad.Not	Atraso	Falta	Abono
00181361 45248 - 120		CINTHIA DOS SANTOS CARDOSO Técnico de Enfermagem													
01/05/2021	SAB	DIA DO TRABALHADOR - Atestado Médico													12:00
02/05/2021	DOM														
03/05/2021	SEG														
04/05/2021	TER	Atestado Médico													12:00
05/05/2021	QUA														
06/05/2021	QUI														
07/05/2021	SEX	Atestado Médico													12:00
08/05/2021	SAB														
09/05/2021	DOM														
10/05/2021	SEG	Atestado Médico													12:00
11/05/2021	TER														
12/05/2021	QUA														
13/05/2021	QUI	Atestado Médico													12:00
14/05/2021	SEX														
15/05/2021	SAB														
16/05/2021	DOM	08:17 19:19										00:58			
17/05/2021	SEG														
18/05/2021	TER														
19/05/2021	QUA	07:08 19:16								00:16					
20/05/2021	QUI														
21/05/2021	SEX														
22/05/2021	SAB	08:11 19:20										00:51			
23/05/2021	DOM														
24/05/2021	SEG														
25/05/2021	TER	07:32 19:04										00:28			
26/05/2021	QUA														
27/05/2021	QUI														
28/05/2021	SEX	07:38 19:35													
29/05/2021	SAB														
30/05/2021	DOM														
31/05/2021	SEG	07:18 18:42													
Saldo de Horas Anterior:			Saldo do Período ( 01/05/2021 à 31/05/2021 ) :					Saldo de Horas Atual:							
000:00 (A COMPENSAR)			002:01 (A PAGAR)					002:01 (A PAGAR)							

Observação

Data : \_\_\_/\_\_\_/\_\_\_      Data : \_\_\_/\_\_\_/\_\_\_  
 Funcionário      Chefia Imediata



**Relatório de Acompanhamento Mensal do termo de colaboração 001/2020**  
**Hospital Municipal Oceânico de Niterói**



Cartão de Ponto  
 VIVA RIO  
 Emissão: Junho/2021

Página 130 de 250

Seção: N.32.6 - HOSPITAL MUNICIPAL OCEANICO DE NITEROI  
 010.13  
 001598

SUSSEKIND MENDONCA, 200  
 CPF-- 00.343.941/0032-24

Data: 02/06/2021  
 Período: 01/05/2021 à 31/05/2021

Chapa	Nome do Funcionário		Cargo					Quantidade de Horas													
	Carteira de Trabalho	Função	Ent1	Sai1	Ent2	Sai2	Ent3	Sai3	Ent4	Sai4	Ent5	Sai5	Exec	Ad.Not	Atraso	Falta	Abono				
00181101 60800 - 138		CINTHIA PEREIRA DE SOUZA Tecnico de Enfermagem																			
01/05/2021	SAB	07:10 18:41	DIA DO TRABALHADOR												00:29						
02/05/2021	DOM																				
03/05/2021	SEG																				
04/05/2021	TER	06:55 19:16						00:21													
05/05/2021	QUA																				
06/05/2021	QUI																				
07/05/2021	SEX	07:13 18:38													00:35						
08/05/2021	SAB																				
09/05/2021	DOM																				
10/05/2021	SEG	07:03 19:23						00:20													
11/05/2021	TER																				
12/05/2021	QUA																				
13/05/2021	QUI	06:58 18:29													00:29						
14/05/2021	SEX																				
15/05/2021	SAB																				
16/05/2021	DOM	07:11 19:11																			
17/05/2021	SEG																				
18/05/2021	TER																				
19/05/2021	QUA	07:11 18:43													00:28						
20/05/2021	QUI																				
21/05/2021	SEX																				
22/05/2021	SAB	06:55 19:11						00:16													
23/05/2021	DOM																				
24/05/2021	SEG																				
25/05/2021	TER	07:12 18:25													00:47						
26/05/2021	QUA																				
27/05/2021	QUI																				
28/05/2021	SEX	07:01 12:18													06:43						
29/05/2021	SAB																				
30/05/2021	DOM																				
31/05/2021	SEG	07:19 18:44																			
Saldo de Horas Anterior:			000:00 (A COMPENSAR)			Saldo do Período ( 01/05/2021 à 31/05/2021 ) :					008:34 (A PAGAR)					Saldo de Horas Atual:			008:34 (A PAGAR)		

Observação

Data : \_\_\_/\_\_\_/\_\_\_      Data : \_\_\_/\_\_\_/\_\_\_  
 Funcionário      Chefia Imediata



**Relatório de Acompanhamento Mensal do termo de colaboração 001/2020**  
**Hospital Municipal Oceânico de Niterói**



Cartão de Ponto  
 VIVA RIO  
 Emissão: Junho/2021

Página 131 de 250

Seção: N.32.6 - HOSPITAL MUNICIPAL OCEANICO DE NITEROI  
 010.13  
 001598

SUSSEKIND MENDONCA, 200  
 CPF-- 00.343.941/0032-24

Data: 02/06/2021  
 Período: 01/05/2021 à 31/05/2021

Chapa	Nome do Funcionário		Cargo					Quantidade de Horas								
	Carteira de Trabalho	Função						Exec	Ad.Not	Atraso	Falta	Abono				
Data	Ent1	Sai1	Ent2	Sai2	Ent3	Sai3	Ent4	Sai4	Ent5	Sai5						
00180587			CINTIA BASTOS DE ANDRADE FRANCA													
47649 - 111			Tecnico de Enfermagem													
01/05/2021	SAB		DIA DO TRABALHADOR													
02/05/2021	DOM	06:35	19:22								00:47					
03/05/2021	SEG															
04/05/2021	TER															
05/05/2021	QUA	06:31	20:01								01:30					
06/05/2021	QUI															
07/05/2021	SEX															
08/05/2021	SAB	06:29	19:52								01:23					
09/05/2021	DOM															
10/05/2021	SEG															
11/05/2021	TER	06:30	19:36								01:06					
12/05/2021	QUA															
13/05/2021	QUI															
14/05/2021	SEX	06:41	19:35								00:54					
15/05/2021	SAB															
16/05/2021	DOM															
17/05/2021	SEG	06:27	19:56								01:29					
18/05/2021	TER															
19/05/2021	QUA															
20/05/2021	QUI	06:41	19:44								01:03					
21/05/2021	SEX	06:17	19:23													
22/05/2021	SAB															
23/05/2021	DOM	06:20	19:23								01:03					
24/05/2021	SEG															
25/05/2021	TER															
26/05/2021	QUA	06:33	19:33								01:00					
27/05/2021	QUI															
28/05/2021	SEX															
29/05/2021	SAB	06:16	19:34								01:00					
30/05/2021	DOM															
31/05/2021	SEG															
Saldo de Horas Anterior:		Saldo do Período ( 01/05/2021 à 31/05/2021 ) :					Saldo de Horas Atual:									
000:00 (A COMPENSAR)		011:15 (A COMPENSAR)					011:15 (A COMPENSAR)									

Observação

Data : \_\_\_/\_\_\_/\_\_\_      Data : \_\_\_/\_\_\_/\_\_\_  
 Funcionário      Chefia Imediata



**Relatório de Acompanhamento Mensal do termo de colaboração 001/2020**  
**Hospital Municipal Oceânico de Niterói**



Cartão de Ponto  
 VIVA RIO  
 Emissão: Junho/2021

Página 132 de 250

Seção: N.32.6 - HOSPITAL MUNICIPAL OCEANICO DE NITEROI  
 010.13  
 001598

SUSSEKIND MENDONCA, 200  
 CEPJ-- 00.343.941/0032-24

Data: 02/06/2021  
 Período: 01/05/2021 à 31/05/2021

Chapa	Nome do Funcionário		Cargo					Quantidade de Horas									
	Carteira de Trabalho	Função	Ent1	Sai1	Ent2	Sai2	Ent3	Sai3	Ent4	Sai4	Ent5	Sai5	Exec	Ad.Not	Atraso	Falta	Abono
00181102 25938 - 106		CIRANO PACHECO Tecnico de Enfermagem															
01/05/2021	SAB	DIA DO TRABALHADOR															
02/05/2021	DOM																
03/05/2021	SEG	07:05 19:00															
04/05/2021	TER																
05/05/2021	QUA																
06/05/2021	QUI	06:48 19:01															
07/05/2021	SEX																
08/05/2021	SAB																
09/05/2021	DOM	06:54 18:43											000:17				
10/05/2021	SEG																
11/05/2021	TER																
12/05/2021	QUA	06:52 19:04															
13/05/2021	QUI																
14/05/2021	SEX																
15/05/2021	SAB	07:01 18:48															
16/05/2021	DOM																
17/05/2021	SEG																
18/05/2021	TER	06:53 19:00															
19/05/2021	QUA																
20/05/2021	QUI																
21/05/2021	SEX	06:54 18:58															
22/05/2021	SAB																
23/05/2021	DOM																
24/05/2021	SEG	06:45 19:00															
25/05/2021	TER																
26/05/2021	QUA																
27/05/2021	QUI	06:49 18:55															
28/05/2021	SEX																
29/05/2021	SAB																
30/05/2021	DOM	06:52 18:53															
31/05/2021	SEG																
Saldo de Horas Anterior:			Saldo do Período ( 01/05/2021 à 31/05/2021 ) :									Saldo de Horas Atual:					
000:00 (A COMPENSAR)			000:17 (A PAGAR)									000:17 (A PAGAR)					

Observação

Data : \_\_\_/\_\_\_/\_\_\_      Data : \_\_\_/\_\_\_/\_\_\_  
 Funcionário      Chefia Imediata



**Relatório de Acompanhamento Mensal do termo de colaboração 001/2020**  
Hospital Municipal Oceânico de Niterói



Cartão de Ponto  
VIVA RIO  
Emissão: Junho/2021

Página 133 de 250

Seção: N.32.6 - HOSPITAL MUNICIPAL OCEANICO DE NITEROI  
010.13  
001598

SUSSEKIND MENDONCA, 200  
CEPJ-- 00.343.941/0032-24

Data: 02/06/2021  
Período: 01/05/2021 à 31/05/2021

Chapa	Nome do Funcionário		Cargo	Quantidade de Horas					
	Carteira de Trabalho	Função		Exec	Ad.Not	Atraso	Falta	Abono	
Data	Ent1	Sai1 Ent2 Sai2 Ent3 Sai3 Ent4 Sai4 Ent5 Sai5							
00180335 16369 - 112		CLAUDELANE DE NAZARETH SOARES Enfermeiro	Enfermeiro						
01/05/2021	SAB	06:23 +07:14 DIA DO TRABALHADOR		08:00					
02/05/2021	DOM								
03/05/2021	SEG								
04/05/2021	TER	Troca de Escala						12:00	
05/05/2021	QUA								
06/05/2021	QUI								
07/05/2021	SEX	06:24 +08:06		08:00					
08/05/2021	SAB								
09/05/2021	DOM								
10/05/2021	SEG	Troca de Escala						12:00	
11/05/2021	TER								
12/05/2021	QUA								
13/05/2021	QUI	06:38 +07:27		08:00					
14/05/2021	SEX								
15/05/2021	SAB								
16/05/2021	DOM	Troca de Escala						12:00	
17/05/2021	SEG								
18/05/2021	TER								
19/05/2021	QUA	06:33 +07:25		08:00					
20/05/2021	QUI								
21/05/2021	SEX								
22/05/2021	SAB	Troca de Escala						12:00	
23/05/2021	DOM								
24/05/2021	SEG								
25/05/2021	TER	05:52 +07:24		08:00					
26/05/2021	QUA								
27/05/2021	QUI								
28/05/2021	SEX	Troca de Escala						12:00	
29/05/2021	SAB								
30/05/2021	DOM								
31/05/2021	SEG	06:09 *		01:00	18:17				

Saldo de Horas Anterior: 000:00 (A COMPENSAR)      Saldo do Período ( 01/05/2021 à 31/05/2021 ) : 001:00 (A COMPENSAR)      Saldo de Horas Atual: 001:00 (A COMPENSAR)

Eventos do Movimento do período de 01/05/2021 à 31/05/2021

0155 ADICIONAL NOTURNO 20%      058:17

Observação

Data : \_\_\_/\_\_\_/\_\_\_      Data : \_\_\_/\_\_\_/\_\_\_  
Funcionário      Chefia Imediata





**Relatório de Acompanhamento Mensal do termo de colaboração 001/2020  
Hospital Municipal Oceânico de Niterói**



Cartão de Ponto  
VIVA RIO  
Emissão: Junho/2021

Página 134 de 250

Seção: N.32.6 - HOSPITAL MUNICIPAL OCEANICO DE NITEROI  
010.13  
001598

SUSSEKIND MENDONCA, 200  
CPF-- 00.343.941/0032-24

Data: 02/06/2021  
Período: 01/05/2021 à 31/05/2021

Chapa	Nome do Funcionário					Cargo	Quantidade de Horas								
	Carteira de Trabalho	Função					Exec	Ad.Not	Atraso	Falta	Abono				
Data	Ent1	Sai1	Ent2	Sai2	Ent3	Sai3	Ent4	Sai4	Ent5	Sai5					
00180619															
84509 - 052															
01/05/2021	SAB	18:50	+07:31									00:31	08:00		
02/05/2021	DOM														
03/05/2021	SEG														
04/05/2021	TER	18:59	+07:29									00:29	08:00		
05/05/2021	QUA														
06/05/2021	QUI														
07/05/2021	SEX	18:46	+06:42										08:00		
08/05/2021	SAB														
09/05/2021	DOM														
10/05/2021	SEG	19:11	+07:17									00:17	08:00		
11/05/2021	TER														
12/05/2021	QUA														
13/05/2021	QUI	18:50	+07:04										08:00		
14/05/2021	SEX														
15/05/2021	SAB														
16/05/2021	DOM	19:20	+07:35										08:00		
17/05/2021	SEG														
18/05/2021	TER														
19/05/2021	QUA	19:14	+07:05										08:00		
20/05/2021	QUI														
21/05/2021	SEX														
22/05/2021	SAB	18:52	+07:10										08:00		
23/05/2021	DOM														
24/05/2021	SEG														
25/05/2021	TER	19:09	+07:22									00:22	08:00		
26/05/2021	QUA														
27/05/2021	QUI														
28/05/2021	SEX	18:51	+06:51										08:00		
29/05/2021	SAB														
30/05/2021	DOM														
31/05/2021	SEG	19:11	*												

Saldo de Horas Anterior: 000:00 (A COMPENSAR)      Saldo do Período ( 01/05/2021 à 31/05/2021 ) : 001:39 (A COMPENSAR)      Saldo de Horas Atual: 001:39 (A COMPENSAR)

Eventos do Movimento do período de 01/05/2021 à 31/05/2021

0155 ADICIONAL NOTURNO 20%      080:00

Observação

Data : \_\_\_/\_\_\_/\_\_\_      Data : \_\_\_/\_\_\_/\_\_\_  
Funcionário      Chefia Imediata



**Relatório de Acompanhamento Mensal do termo de colaboração 001/2020**  
Hospital Municipal Oceânico de Niterói



Cartão de Ponto  
VIVA RIO  
Emissão: Junho/2021

Página 135 de 250

Seção: N.32.6 - HOSPITAL MUNICIPAL OCEANICO DE NITEROI  
010.13  
001598

SUSSEKIND MENDONCA, 200  
CEPJ-- 00.343.941/0032-24

Data: 02/06/2021  
Período: 01/05/2021 à 31/05/2021

Chapa	Nome do Funcionário		Cargo					Quantidade de Horas								
	Carteira de Trabalho	Função						Exec	Ad.Not	Atraso	Falta	Abono				
Data	Ent1	Sai1	Ent2	Sai2	Ent3	Sai3	Ent4	Sai4	Ent5	Sai5						
00181354			CLAUDIA DE PAULA OLIVEIRA BENEVIDES													
23393 - 139			Tecnico de Enfermagem							Tecnico de Enfermagem						
01/05/2021	SAB		DIA DO TRABALHADOR													
02/05/2021	DOM															
03/05/2021	SEG	07:14	19:07													
04/05/2021	TER															
05/05/2021	QUA															
06/05/2021	QUI	Troca de Escala													12:00	
07/05/2021	SEX															
08/05/2021	SAB															
09/05/2021	DOM		Troca de Escala													12:00
10/05/2021	SEG															
11/05/2021	TER															
12/05/2021	QUA	07:05	+07:00													
13/05/2021	QUI															
14/05/2021	SEX															
15/05/2021	SAB	06:56	+06:37													
16/05/2021	DOM															
17/05/2021	SEG															
18/05/2021	TER		Troca de Escala													12:00
19/05/2021	QUA															
20/05/2021	QUI															
21/05/2021	SEX	*	+06:43	+06:56	*	07:06	*									
22/05/2021	SAB															
23/05/2021	DOM															
24/05/2021	SEG	FALTA													12:00	
25/05/2021	TER															
26/05/2021	QUA															
27/05/2021	QUI	FALTA													12:00	
28/05/2021	SEX															
29/05/2021	SAB															
30/05/2021	DOM	06:56	+06:47													
31/05/2021	SEG															

Saldo de Horas Anterior: 000:00 (A COMPENSAR)      Saldo do Período ( 01/05/2021 à 31/05/2021 ) : 002:00 (A COMPENSAR)      Saldo de Horas Atual: 002:00 (A COMPENSAR)

Eventos do Movimento do período de 01/05/2021 à 31/05/2021

0155 ADICIONAL NOTURNO 20%      056:00  
0182 FALTAS (EM HORAS)      024:00

Observação

Data : \_\_\_/\_\_\_/\_\_\_      Data : \_\_\_/\_\_\_/\_\_\_  
Funcionário      Chefia Imediata



**Relatório de Acompanhamento Mensal do termo de colaboração 001/2020**  
**Hospital Municipal Oceânico de Niterói**



Cartão de Ponto  
 VIVA RIO  
 Emissão: Junho/2021

Página 136 de 250

Seção: N.32.6 - HOSPITAL MUNICIPAL OCEANICO DE NITEROI  
 010.13  
 001598

SUSSEKIND MENDONCA, 200  
 CPF-- 00.343.941/0032-24

Data: 02/06/2021  
 Período: 01/05/2021 à 31/05/2021

Chapa	Nome do Funcionário		Cargo					Quantidade de Horas									
	Carteira de Trabalho	Função	Ent1	Sai1	Ent2	Sai2	Ent3	Sai3	Ent4	Sai4	Ent5	Sai5	Exec	Ad.Not	Atraso	Falta	Abono
00181046 94255 - 040		CLAUDIA MARCIA DA CONCEICAO VENTURA Tecnico de Enfermagem															
01/05/2021	SAB	DIA DO TRABALHADOR															
02/05/2021	DOM																
03/05/2021	SEG	Troca de Escala															12:00
04/05/2021	TER	07:12 19:33															
05/05/2021	QUA																
06/05/2021	QUI	06:54 20:08										01:08					
07/05/2021	SEX																
08/05/2021	SAB																
09/05/2021	DOM	07:51 +07:21											08:00				
10/05/2021	SEG																
11/05/2021	TER																
12/05/2021	QUA	07:21 +08:03											08:00				
13/05/2021	QUI																
14/05/2021	SEX																
15/05/2021	SAB	Troca de Escala															12:00
16/05/2021	DOM																
17/05/2021	SEG																
18/05/2021	TER	06:59 19:21											00:21				
19/05/2021	QUA																
20/05/2021	QUI																
21/05/2021	SEX	07:23 19:12															
22/05/2021	SAB																
23/05/2021	DOM																
24/05/2021	SEG	06:56 19:17											00:17				
25/05/2021	TER																
26/05/2021	QUA																
27/05/2021	QUI	Troca de Escala															12:00
28/05/2021	SEX																
29/05/2021	SAB	06:56 19:44															
30/05/2021	DOM	Troca de Escala															12:00
31/05/2021	SEG																

Saldo de Horas Anterior: 000:00 (A COMPENSAR)      Saldo do Período ( 01/05/2021 à 31/05/2021 ) : 001:46 (A COMPENSAR)      Saldo de Horas Atual: 001:46 (A COMPENSAR)

Eventos do Movimento do período de 01/05/2021 à 31/05/2021  
 0155 ADICIONAL NOTURNO 20%      016:00

Observação

Data : \_\_\_/\_\_\_/\_\_\_      Data : \_\_\_/\_\_\_/\_\_\_  
 Funcionário      Chefia Imediata



**Relatório de Acompanhamento Mensal do termo de colaboração 001/2020**  
Hospital Municipal Oceânico de Niterói



Cartão de Ponto  
VIVA RIO  
Emissão: Junho/2021

Página 137 de 250

Seção: N.32.6 - HOSPITAL MUNICIPAL OCEANICO DE NITEROI  
010.13  
001598

SUSSEKIND MENDONCA, 200  
CEPJ-- 00.343.941/0032-24

Data: 02/06/2021  
Período: 01/05/2021 à 31/05/2021

Chapa	Nome do Funcionário		Cargo					Quantidade de Horas									
	Carteira de Trabalho	Função	Ent1	Sai1	Ent2	Sai2	Ent3	Sai3	Ent4	Sai4	Ent5	Sai5	Exec	Ad.Not	Atraso	Falta	Abono
00180622 40281 - 161		CLAUDIO VINICIUS BRAGA CABRAL SILVA Auxiliar de Farmacia															
01/05/2021	SAB	FALTA - DIA DO TRABALHADOR														12:00	
02/05/2021	DOM																
03/05/2021	SEG	18:45 +06:43										08:00	00:17				
04/05/2021	TER																
05/05/2021	QUA	18:56 +07:00										08:00					
06/05/2021	QUI																
07/05/2021	SEX	19:40 +07:04										08:00	00:36				
08/05/2021	SAB																
09/05/2021	DOM	19:16 +07:11										08:00					
10/05/2021	SEG																
11/05/2021	TER	18:53 +07:03										08:00					
12/05/2021	QUA																
13/05/2021	QUI	19:17 +07:09										08:00					
14/05/2021	SEX																
15/05/2021	SAB	19:36 +07:08										08:00	00:28				
16/05/2021	DOM																
17/05/2021	SEG	19:25 +07:08										08:00	00:17				
18/05/2021	TER																
19/05/2021	QUA	19:05 +07:08										08:00					
20/05/2021	QUI																
21/05/2021	SEX	19:08 +07:14										08:00					
22/05/2021	SAB																
23/05/2021	DOM	FALTA													12:00		
24/05/2021	SEG																
25/05/2021	TER	19:12 +07:01										08:00					
26/05/2021	QUA																
27/05/2021	QUI	19:11 +07:16										00:16	08:00				
28/05/2021	SEX																
29/05/2021	SAB	07:09 +07:13										01:00	08:00				
30/05/2021	DOM																
31/05/2021	SEG	19:00 *															

Saldo de Horas Anterior: 000:00 (A COMPENSAR)      Saldo do Período ( 01/05/2021 à 31/05/2021 ) : 000:22 (A PAGAR)      Saldo de Horas Atual: 000:22 (A PAGAR)

Eventos do Movimento do período de 01/05/2021 à 31/05/2021

0155 ADICIONAL NOTURNO 20%      104:00  
0182 FALTAS (EM HORAS)      024:00

Observação

Data : \_\_\_/\_\_\_/\_\_\_      Data : \_\_\_/\_\_\_/\_\_\_  
Funcionário      Chefia Imediata



**Relatório de Acompanhamento Mensal do termo de colaboração 001/2020  
Hospital Municipal Oceânico de Niterói**



Cartão de Ponto  
VIVA RIO  
Emissão: Junho/2021

Página 138 de 250

Seção: N.32.6 - HOSPITAL MUNICIPAL OCEANICO DE NITEROI  
010.13  
001598

SUSSEKIND MENDONCA, 200  
CEPJ-- 00.343.941/0032-24

Data: 02/06/2021  
Período: 01/05/2021 à 31/05/2021

Chapa	Nome do Funcionário					Cargo					Quantidade de Horas									
	Carteira de Trabalho	Função										Exec	Ad.Not	Atraso	Falta	Abono				
Data	Ent1	Sai1	Ent2	Sai2	Ent3	Sai3	Ent4	Sai4	Ent5	Sai5										
00180854	CLAUDIO VINICIUS DE SOUZA BEZERRA					Tecnico de Enfermagem														
67085 - 170	Tecnico de Enfermagem																			
01/05/2021	SAB	18:16	+18:06	DIA DO TRABALHADOR								08:00								
02/05/2021	DOM																			
03/05/2021	SEG																			
04/05/2021	TER	19:22	+19:16													08:00				
05/05/2021	QUA																			
06/05/2021	QUI																			
07/05/2021	SEX	Troca de Escala															12:00			
08/05/2021	SAB																			
09/05/2021	DOM																			
10/05/2021	SEG	19:13	+18:58													08:00				
11/05/2021	TER																			
12/05/2021	QUA																			
13/05/2021	QUI																			
14/05/2021	SEX	07:09	19:42											00:42						
15/05/2021	SAB																			
16/05/2021	DOM																			
17/05/2021	SEG	07:02	19:11																	
18/05/2021	TER																			
19/05/2021	QUA																			
20/05/2021	QUI	06:57	19:01																	
21/05/2021	SEX																			
22/05/2021	SAB																			
23/05/2021	DOM	FALTA														12:00				
24/05/2021	SEG																			
25/05/2021	TER																			
26/05/2021	QUA	06:53	19:01																	
27/05/2021	QUI																			
28/05/2021	SEX																			
29/05/2021	SAB	06:36	18:00														00:36			
30/05/2021	DOM																			
31/05/2021	SEG																			

Saldo de Horas Anterior: 000:00 (A COMPENSAR)      Saldo do Período ( 01/05/2021 à 31/05/2021 ) : 000:06 (A COMPENSAR)      Saldo de Horas Atual: 000:06 (A COMPENSAR)

Eventos do Movimento do período de 01/05/2021 à 31/05/2021

0155 ADICIONAL NOTURNO 20%      024:00  
0182 FALTAS (EM HORAS)      012:00

Observação

Data : \_\_\_/\_\_\_/\_\_\_      Data : \_\_\_/\_\_\_/\_\_\_  
Funcionário      Chefia Imediata



**Relatório de Acompanhamento Mensal do termo de colaboração 001/2020**  
Hospital Municipal Oceânico de Niterói



Cartão de Ponto  
VIVA RIO  
Emissão: Junho/2021

Página 139 de 250

Seção: N.32.6 - HOSPITAL MUNICIPAL OCEANICO DE NITEROI  
010.13  
001598

SUSSEKIND MENDONCA, 200  
CEPJ-- 00.343.941/0032-24

Data: 02/06/2021  
Período: 01/05/2021 à 31/05/2021

Chapa	Nome do Funcionário		Cargo					Quantidade de Horas									
	Carteira de Trabalho	Função	Ent1	Sai1	Ent2	Sai2	Ent3	Sai3	Ent4	Sai4	Ent5	Sai5	Exec	Ad.Not	Atraso	Falta	Abono
00181086 35867 - 102		CLEIDIMAR DE SOUZA FREITAS NUTRICIONISTA RT															
01/05/2021	SAB	DIA DO TRABALHADOR															
02/05/2021	DOM																
03/05/2021	SEG	08:17 16:58											00:19				
04/05/2021	TER	07:05 15:15											00:50				
05/05/2021	QUA	07:17 16:09															
06/05/2021	QUI	07:55 16:51															
07/05/2021	SEX	07:45 16:49															
08/05/2021	SAB																
09/05/2021	DOM																
10/05/2021	SEG	FALTA													09:00		
11/05/2021	TER	07:16 16:15															
12/05/2021	QUA	06:56 16:58										01:02					
13/05/2021	QUI	08:12 16:42											00:30				
14/05/2021	SEX	08:13 21:00										03:47					
15/05/2021	SAB																
16/05/2021	DOM																
17/05/2021	SEG	06:47 16:52										01:05					
18/05/2021	TER	06:46 18:16										02:30					
19/05/2021	QUA	08:10 18:19										01:09					
20/05/2021	QUI	08:21 18:14										00:53					
21/05/2021	SEX	08:14 18:11										00:57					
22/05/2021	SAB																
23/05/2021	DOM																
24/05/2021	SEG	FALTA													09:00		
25/05/2021	TER	06:21 14:10											01:11				
26/05/2021	QUA	09:02 17:43											00:17				
27/05/2021	QUI	08:53 17:23											00:37				
28/05/2021	SEX	08:09 18:18										01:00					
29/05/2021	SAB																
30/05/2021	DOM																
31/05/2021	SEG	07:26 17:17															

Saldo de Horas Anterior: 000:00 (A COMPENSAR)      Saldo do Período ( 01/05/2021 à 31/05/2021 ) : 008:39 (A COMPENSAR)      Saldo de Horas Atual: 008:39 (A COMPENSAR)

Eventos do Movimento do período de 01/05/2021 à 31/05/2021

0182 FALTAS (EM HORAS) 018:00

Observação

Data : \_\_\_/\_\_\_/\_\_\_      Data : \_\_\_/\_\_\_/\_\_\_  
Funcionário      Chefia Imediata



**Relatório de Acompanhamento Mensal do termo de colaboração 001/2020**  
Hospital Municipal Oceânico de Niterói



Cartão de Ponto  
VIVA RIO  
Emissão: Junho/2021

Página 140 de 250

Seção: N.32.6 - HOSPITAL MUNICIPAL OCEANICO DE NITEROI  
010.13  
001598

SUSSEKIND MENDONCA, 200  
CEPJ-- 00.343.941/0032-24

Data: 02/06/2021  
Período: 01/05/2021 à 31/05/2021

Chapa	Nome do Funcionário					Cargo	Quantidade de Horas								
	Carteira de Trabalho	Função					Exec	Ad.Not	Atraso	Falta	Abono				
Data	Ent1	Sai1	Ent2	Sai2	Ent3	Sai3	Ent4	Sai4	Ent5	Sai5					
00180400															
88658 - 118RJ															
01/05/2021	SAB		DIA DO TRABALHADOR												
02/05/2021	DOM		Troca de Escala												12:00
03/05/2021	SEG														
04/05/2021	TER														
05/05/2021	QUA	08:06	+07:52								08:00				
06/05/2021	QUI														
07/05/2021	SEX														
08/05/2021	SAB		Troca de Escala												12:00
09/05/2021	DOM														
10/05/2021	SEG														
11/05/2021	TER	19:29	+07:31								08:00				
12/05/2021	QUA														
13/05/2021	QUI														
14/05/2021	SEX	19:47	+07:12								08:00	00:35			
15/05/2021	SAB														
16/05/2021	DOM														
17/05/2021	SEG	07:37	+07:39								01:00	08:00			
18/05/2021	TER														
19/05/2021	QUA														
20/05/2021	QUI	19:29	+07:12								08:00	00:17			
21/05/2021	SEX														
22/05/2021	SAB														
23/05/2021	DOM	19:36	+07:38								08:00				
24/05/2021	SEG														
25/05/2021	TER														
26/05/2021	QUA	19:36	+07:45								08:00				
27/05/2021	QUI														
28/05/2021	SEX														
29/05/2021	SAB	19:36	+07:47								08:00				
30/05/2021	DOM														
31/05/2021	SEG														

Saldo de Horas Anterior: 000:00 (A COMPENSAR)      Saldo do Período ( 01/05/2021 à 31/05/2021 ) : 000:08 (A COMPENSAR)      Saldo de Horas Atual: 000:08 (A COMPENSAR)

Eventos do Movimento do período de 01/05/2021 à 31/05/2021  
0155 ADICIONAL NOTURNO 20%      064:00

Observação

Data : \_\_\_/\_\_\_/\_\_\_      Data : \_\_\_/\_\_\_/\_\_\_  
Funcionário      Chefia Imediata



**Relatório de Acompanhamento Mensal do termo de colaboração 001/2020**  
Hospital Municipal Oceânico de Niterói



Cartão de Ponto  
VIVA RIO  
Emissão: Junho/2021

Página 141 de 250

Seção: N.32.6 - HOSPITAL MUNICIPAL OCEANICO DE NITEROI  
010.13  
001598

SUSSEKIND MENDONCA, 200  
CEPJ-- 00.343.941/0032-24

Data: 02/06/2021  
Período: 01/05/2021 à 31/05/2021

Chapa	Nome do Funcionário		Cargo					Quantidade de Horas									
	Carteira de Trabalho	Função	Ent1	Sai1	Ent2	Sai2	Ent3	Sai3	Ent4	Sai4	Ent5	Sai5	Exec	Ad.Not	Atraso	Falta	Abono
00180815 95127 - 0050		CLEONETE CAMPOS CONCEICAO Tecnico de Enfermagem															
01/05/2021	SAB	DIA DO TRABALHADOR															
02/05/2021	DOM																
03/05/2021	SEG	19:10 +07:16										00:16	08:00				
04/05/2021	TER																
05/05/2021	QUA																
06/05/2021	QUI	19:36 +07:53										00:17	08:00				
07/05/2021	SEX																
08/05/2021	SAB																
09/05/2021	DOM	19:27 +07:27											08:00				
10/05/2021	SEG																
11/05/2021	TER																
12/05/2021	QUA	19:05 +07:32										00:32	08:00				
13/05/2021	QUI																
14/05/2021	SEX																
15/05/2021	SAB	19:15 +07:24										00:24	08:00				
16/05/2021	DOM																
17/05/2021	SEG																
18/05/2021	TER	18:52 +07:33										00:33	08:00				
19/05/2021	QUA																
20/05/2021	QUI																
21/05/2021	SEX	19:07 +07:28										00:28	08:00				
22/05/2021	SAB																
23/05/2021	DOM																
24/05/2021	SEG	18:59 +07:00											08:00				
25/05/2021	TER																
26/05/2021	QUA																
27/05/2021	QUI	19:10 +07:17										00:17	08:00				
28/05/2021	SEX																
29/05/2021	SAB																
30/05/2021	DOM	Atestado Médico															12:00
31/05/2021	SEG																

Saldo de Horas Anterior: 000:00 (A COMPENSAR)      Saldo do Período ( 01/05/2021 à 31/05/2021 ) : 002:47 (A COMPENSAR)      Saldo de Horas Atual: 002:47 (A COMPENSAR)

Eventos do Movimento do período de 01/05/2021 à 31/05/2021

0155 ADICIONAL NOTURNO 20%      072:00

Observação

Data : \_\_\_/\_\_\_/\_\_\_      Data : \_\_\_/\_\_\_/\_\_\_  
Funcionário      Chefia Imediata





**Relatório de Acompanhamento Mensal do termo de colaboração 001/2020**  
Hospital Municipal Oceânico de Niterói



Cartão de Ponto  
VIVA RIO  
Emissão: Junho/2021

Página 142 de 250

Seção: N.32.6 - HOSPITAL MUNICIPAL OCEANICO DE NITEROI  
010.13  
001598

SUSSEKIND MENDONCA, 200  
CEPJ-- 00.343.941/0032-24

Data: 02/06/2021  
Período: 01/05/2021 à 31/05/2021

Chapa	Nome do Funcionário		Cargo					Quantidade de Horas									
	Carteira de Trabalho	Função	Ent1	Sai1	Ent2	Sai2	Ent3	Sai3	Ent4	Sai4	Ent5	Sai5	Exec	Ad.Not	Atraso	Falta	Abono
00180958 5720328 - 0050		CLEONICE ANDRADE DOS SANTOS Tecnico de Enfermagem															
01/05/2021	SAB	DIA DO TRABALHADOR															
02/05/2021	DOM																
03/05/2021	SEG	08:56 19:15											01:41				
04/05/2021	TER																
05/05/2021	QUA																
06/05/2021	QUI	FALTA													12:00		
07/05/2021	SEX																
08/05/2021	SAB																
09/05/2021	DOM	07:35 19:00											00:35				
10/05/2021	SEG																
11/05/2021	TER																
12/05/2021	QUA	07:30 18:15											01:15				
13/05/2021	QUI																
14/05/2021	SEX																
15/05/2021	SAB	07:54 19:09											00:45				
16/05/2021	DOM																
17/05/2021	SEG																
18/05/2021	TER	07:42 19:09											00:33				
19/05/2021	QUA																
20/05/2021	QUI																
21/05/2021	SEX	07:41 20:15										00:34					
22/05/2021	SAB																
23/05/2021	DOM																
24/05/2021	SEG	07:40 19:10											00:30				
25/05/2021	TER																
26/05/2021	QUA																
27/05/2021	QUI	07:37 19:53										00:16					
28/05/2021	SEX																
29/05/2021	SAB																
30/05/2021	DOM	12:02 19:13															
31/05/2021	SEG																

Saldo de Horas Anterior: 000:00 (A COMPENSAR)      Saldo do Período ( 01/05/2021 à 31/05/2021 ) : 004:29 (A PAGAR)      Saldo de Horas Atual: 004:29 (A PAGAR)

Eventos do Movimento do período de 01/05/2021 à 31/05/2021  
0182 FALTAS (EM HORAS) 012:00

Observação

Data : \_\_\_/\_\_\_/\_\_\_      Data : \_\_\_/\_\_\_/\_\_\_  
Funcionário      Chefia Imediata



**Relatório de Acompanhamento Mensal do termo de colaboração 001/2020**  
Hospital Municipal Oceânico de Niterói



Cartão de Ponto  
VIVA RIO  
Emissão: Junho/2021

Página 143 de 250

Seção: N.32.6 - HOSPITAL MUNICIPAL OCEANICO DE NITEROI  
010.13  
001598

SUSSEKIND MENDONCA, 200  
CEPJ-- 00.343.941/0032-24

Data: 02/06/2021  
Período: 01/05/2021 à 31/05/2021

Chapa	Nome do Funcionário		Cargo					Quantidade de Horas					
	Carteira de Trabalho	Função	Ent1	Ent2	Ent3	Ent4	Ent5	Sai5	Exec	Ad.Not	Atraso	Falta	Abono
00180892 7454141 - 0040	CRISTHIANE FERREIRA DIAS AUXILIAR ADMINISTRATIVO												
01/05/2021	SAB	DIA DO TRABALHADOR											
02/05/2021	DOM	18:59 +07:01							08:00				
03/05/2021	SEG												
04/05/2021	TER	18:49 +07:01							08:00				
05/05/2021	QUA												
06/05/2021	QUI	18:49 +07:02							08:00				
07/05/2021	SEX												
08/05/2021	SAB	18:47 +07:05							08:00				
09/05/2021	DOM												
10/05/2021	SEG	18:47 +07:01							08:00				
11/05/2021	TER												
12/05/2021	QUA	18:50 +07:03							08:00				
13/05/2021	QUI												
14/05/2021	SEX	19:00 +07:00							08:00				
15/05/2021	SAB												
16/05/2021	DOM	18:53 +07:00							08:00				
17/05/2021	SEG												
18/05/2021	TER	18:46 +07:02							08:00				
19/05/2021	QUA												
20/05/2021	QUI	18:56 +07:00							08:00				
21/05/2021	SEX												
22/05/2021	SAB	18:44 +07:00							00:16	08:00			
23/05/2021	DOM												
24/05/2021	SEG	19:04 +07:06							08:00				
25/05/2021	TER												
26/05/2021	QUA	19:01 +07:02							08:00				
27/05/2021	QUI												
28/05/2021	SEX	18:54 +07:08							08:00				
29/05/2021	SAB												
30/05/2021	DOM	FALTA										12:00	
31/05/2021	SEG	07:14 *							01:00	18:17			

Saldo de Horas Anterior: 000:00 (A COMPENSAR)      Saldo do Período ( 01/05/2021 à 31/05/2021 ) : 001:16 (A COMPENSAR)      Saldo de Horas Atual: 001:16 (A COMPENSAR)

Eventos do Movimento do período de 01/05/2021 à 31/05/2021

0155	ADICIONAL NOTURNO 20%	130:17
0182	FALTAS (EM HORAS)	012:00

Observação

Data : \_\_\_/\_\_\_/\_\_\_      Data : \_\_\_/\_\_\_/\_\_\_  
Funcionário      Chefia Imediata



**Relatório de Acompanhamento Mensal do termo de colaboração 001/2020**  
Hospital Municipal Oceânico de Niterói



Cartão de Ponto  
VIVA RIO  
Emissão: Junho/2021

Página 144 de 250

Seção: N.32.6 - HOSPITAL MUNICIPAL OCEANICO DE NITEROI  
010.13  
001598

SUSSEKIND MENDONCA, 200  
CEPJ-- 00.343.941/0032-24

Data: 02/06/2021  
Período: 01/05/2021 à 31/05/2021

Chapa	Nome do Funcionário		Cargo	Quantidade de Horas							
	Carteira de Trabalho	Função		Exec	Ad.Not	Atraso	Falta	Abono			
Data	Ent1	Sai1	Ent2	Sai2	Ent3	Sai3	Ent4	Sai4	Ent5	Sai5	
00180337			CRISTIANE ALVES DA GRACA								
86317 - 139			Assistente Social								
01/05/2021	SAB	07:09	19:12	DIA DO TRABALHADOR							
02/05/2021	DOM										
03/05/2021	SEG										
04/05/2021	TER	07:23	19:05								
05/05/2021	QUA										
06/05/2021	QUI										
07/05/2021	SEX										
08/05/2021	SAB										
09/05/2021	DOM										
10/05/2021	SEG	07:27	19:00								
11/05/2021	TER	07:22	19:09								
12/05/2021	QUA										
13/05/2021	QUI										
14/05/2021	SEX										
15/05/2021	SAB										
16/05/2021	DOM	07:18	19:00								
17/05/2021	SEG	07:32	19:00								
18/05/2021	TER	07:22	19:14								
19/05/2021	QUA										
20/05/2021	QUI										
21/05/2021	SEX										
22/05/2021	SAB										
23/05/2021	DOM	07:16	19:14								
24/05/2021	SEG										
25/05/2021	TER	07:26	19:27								
26/05/2021	QUA										
27/05/2021	QUI										
28/05/2021	SEX										
29/05/2021	SAB										
30/05/2021	DOM										
31/05/2021	SEG	07:56	14:03								
Saldo de Horas Anterior:		Saldo do Período ( 01/05/2021 à 31/05/2021 ) :					Saldo de Horas Atual:				
000:00 (A COMPENSAR)		008:17 (A PAGAR)					008:17 (A PAGAR)				

Observação

Data : \_\_\_/\_\_\_/\_\_\_      Data : \_\_\_/\_\_\_/\_\_\_  
Funcionário
Chefia Imediata



**Relatório de Acompanhamento Mensal do termo de colaboração 001/2020**  
Hospital Municipal Oceânico de Niterói



Cartão de Ponto  
VIVA RIO  
Emissão: Junho/2021

Página 145 de 250

Seção: N.32.6 - HOSPITAL MUNICIPAL OCEANICO DE NITEROI  
010.13  
001598

SUSSEKIND MENDONCA, 200  
CEPJ-- 00.343.941/0032-24

Data: 02/06/2021  
Período: 01/05/2021 à 31/05/2021

Chapa	Nome do Funcionário		Cargo					Quantidade de Horas									
	Carteira de Trabalho	Função	Ent1	Sai1	Ent2	Sai2	Ent3	Sai3	Ent4	Sai4	Ent5	Sai5	Exec	Ad.Not	Atraso	Falta	Abono
00180926 5749375 - 0060		CRISTIANE DOS SANTOS CARVALHO DA SILVA Enfermeiro NIR															
01/05/2021	SAB	18:56 +06:58											08:00				
02/05/2021	DOM																
03/05/2021	SEG																
04/05/2021	TER	06:56 +07:07											08:00				
05/05/2021	QUA																
06/05/2021	QUI																
07/05/2021	SEX	Troca de Escala															12:00
08/05/2021	SAB	18:58 +07:07											08:00				
09/05/2021	DOM																
10/05/2021	SEG	19:07 +07:17											08:00				
11/05/2021	TER																
12/05/2021	QUA																
13/05/2021	QUI	19:15 +07:22											08:00				
14/05/2021	SEX																
15/05/2021	SAB																
16/05/2021	DOM	18:37 +07:13											08:00				
17/05/2021	SEG	18:39 +07:18											08:00				
18/05/2021	TER																
19/05/2021	QUA	19:08 +07:56											08:00				
20/05/2021	QUI																
21/05/2021	SEX																
22/05/2021	SAB	19:11 +06:58											08:00				
23/05/2021	DOM	19:02 +07:10											08:00				
24/05/2021	SEG																
25/05/2021	TER	19:00 +07:34											08:00				
26/05/2021	QUA																
27/05/2021	QUI																
28/05/2021	SEX	19:03 +06:30											08:00	00:33			
29/05/2021	SAB	19:11 +07:36											01:00	08:00			
30/05/2021	DOM																
31/05/2021	SEG	19:06 *															

Saldo de Horas Anterior: 000:00 (A COMPENSAR)      Saldo do Período ( 01/05/2021 à 31/05/2021 ) : 000:27 (A COMPENSAR)      Saldo de Horas Atual: 000:27 (A COMPENSAR)

Eventos do Movimento do período de 01/05/2021 à 31/05/2021

0155 ADICIONAL NOTURNO 20%      104:00

Observação

Data : \_\_\_/\_\_\_/\_\_\_      Data : \_\_\_/\_\_\_/\_\_\_  
Funcionário      Chefia Imediata



**Relatório de Acompanhamento Mensal do termo de colaboração 001/2020**  
Hospital Municipal Oceânico de Niterói



Cartão de Ponto  
VIVA RIO  
Emissão: Junho/2021

Página 146 de 250

Seção: N.32.6 - HOSPITAL MUNICIPAL OCEANICO DE NITEROI  
010.13  
001598

SUSSEKIND MENDONCA, 200  
CEPJ-- 00.343.941/0032-24

Data: 02/06/2021  
Período: 01/05/2021 à 31/05/2021

Chapa	Nome do Funcionário		Cargo					Quantidade de Horas															
	Carteira de Trabalho	Função	Sai1	Ent2	Sai2	Ent3	Sai3	Ent4	Sai4	Ent5	Sai5	Exec	Ad.Not	Atraso	Falta	Abono							
00180533 59.111 - 146		CRISTIANE MAGALHAES DE MACEDO RIBEIRO Fonoaudiologo RT																					
01/05/2021	SAB	DIA DO TRABALHADOR																					
02/05/2021	DOM																						
03/05/2021	SEG	06:58 19:00																					
04/05/2021	TER	07:15 13:05																					
05/05/2021	QUA	06:55 13:03																					
06/05/2021	QUI																						
07/05/2021	SEX	07:00 13:00																					
08/05/2021	SAB																						
09/05/2021	DOM																						
10/05/2021	SEG	06:57 12:36 Abono Gestão														06:24							
11/05/2021	TER	07:11 13:23																					
12/05/2021	QUA	06:56 19:04																					
13/05/2021	QUI																						
14/05/2021	SEX	06:54 13:00																					
15/05/2021	SAB																						
16/05/2021	DOM																						
17/05/2021	SEG	06:58 19:02																					
18/05/2021	TER	07:17 12:56											00:21										
19/05/2021	QUA	06:58 13:02																					
20/05/2021	QUI																						
21/05/2021	SEX	07:00 12:57																					
22/05/2021	SAB																						
23/05/2021	DOM																						
24/05/2021	SEG	07:01 18:55																					
25/05/2021	TER	07:17 13:06																					
26/05/2021	QUA	06:54 13:03																					
27/05/2021	QUI																						
28/05/2021	SEX	06:54 12:56																					
29/05/2021	SAB																						
30/05/2021	DOM																						
31/05/2021	SEG	06:58 18:55																					
Saldo de Horas Anterior:		000:00 (A COMPENSAR)		Saldo do Período ( 01/05/2021 à 31/05/2021 ) :					000:21 (A PAGAR)					Saldo de Horas Atual:					000:21 (A PAGAR)				

Observação

Data : \_\_\_/\_\_\_/\_\_\_      Data : \_\_\_/\_\_\_/\_\_\_  
Funcionário
Chefia Imediata



**Relatório de Acompanhamento Mensal do termo de colaboração 001/2020**  
Hospital Municipal Oceânico de Niterói



Cartão de Ponto  
VIVA RIO  
Emissão: Junho/2021

Página 147 de 250

Seção: N.32.6 - HOSPITAL MUNICIPAL OCEANICO DE NITEROI  
010.13  
001598

SUSSEKIND MENDONCA, 200  
CPF-- 00.343.941/0032-24

Data: 02/06/2021  
Período: 01/05/2021 à 31/05/2021

Chapa	Nome do Funcionário		Cargo					Quantidade de Horas										
	Carteira de Trabalho	Função	Ent1	Sai1	Ent2	Sai2	Ent3	Sai3	Ent4	Sai4	Ent5	Sai5	Exec	Ad.Not	Atraso	Falta	Abono	
00181942 93106 - 118		CRISTIANE MARTINS DA SILVA Tecnico de Enfermagem																
01/05/2021	SAB	06:59 18:58	DIA DO TRABALHADOR															
02/05/2021	DOM																	
03/05/2021	SEG																	
04/05/2021	TER	06:55 19:15																
05/05/2021	QUA																	
06/05/2021	QUI																	
07/05/2021	SEX	07:07 19:00																
08/05/2021	SAB																	
09/05/2021	DOM																	
10/05/2021	SEG	07:17 19:31																
11/05/2021	TER																	
12/05/2021	QUA																	
13/05/2021	QUI	07:00 19:11																
14/05/2021	SEX																	
15/05/2021	SAB																	
16/05/2021	DOM	06:42 19:20										00:38						
17/05/2021	SEG																	
18/05/2021	TER																	
19/05/2021	QUA	FALTA													12:00			
20/05/2021	QUI																	
21/05/2021	SEX																	
22/05/2021	SAB	06:56 19:05																
23/05/2021	DOM																	
24/05/2021	SEG																	
25/05/2021	TER	06:51 18:08											00:52					
26/05/2021	QUA																	
27/05/2021	QUI																	
28/05/2021	SEX	07:09 19:21										00:21						
29/05/2021	SAB																	
30/05/2021	DOM																	
31/05/2021	SEG	06:51 19:04																

Saldo de Horas Anterior: 000:00 (A COMPENSAR)      Saldo do Período ( 01/05/2021 à 31/05/2021 ) : 000:07 (A COMPENSAR)      Saldo de Horas Atual: 000:07 (A COMPENSAR)

Eventos do Movimento do período de 01/05/2021 à 31/05/2021  
0182 FALTAS (EM HORAS) 012:00

Observação

Data : \_\_\_/\_\_\_/\_\_\_      Data : \_\_\_/\_\_\_/\_\_\_  
Funcionário      Chefia Imediata



**Relatório de Acompanhamento Mensal do termo de colaboração 001/2020**  
Hospital Municipal Oceânico de Niterói



Cartão de Ponto  
VIVA RIO  
Emissão: Junho/2021

Página 148 de 250

Seção: N.32.6 - HOSPITAL MUNICIPAL OCEANICO DE NITEROI  
010.13  
001598

SUSSEKIND MENDONCA, 200  
CEPJ-- 00.343.941/0032-24

Data: 02/06/2021  
Período: 01/05/2021 à 31/05/2021

Chapa	Nome do Funcionário		Cargo					Quantidade de Horas							
	Carteira de Trabalho	Função						Exec	Ad.Not	Atraso	Falta	Abono			
Data	Ent1	Sai1	Ent2	Sai2	Ent3	Sai3	Ent4	Sai4	Ent5	Sai5					
00181446 78009 - 145			CRISTIANE MENDONCA DAS FLORES MENEZES		Tecnico de Enfermagem										
01/05/2021	SAB	FALTA - DIA DO TRABALHADOR												12:00	
02/05/2021	DOM														
03/05/2021	SEG														
04/05/2021	TER	FALTA												12:00	
05/05/2021	QUA														
06/05/2021	QUI														
07/05/2021	SEX	FALTA												12:00	
08/05/2021	SAB														
09/05/2021	DOM														
10/05/2021	SEG	FALTA												12:00	
11/05/2021	TER														
12/05/2021	QUA														
13/05/2021	QUI	FALTA												12:00	
14/05/2021	SEX														
15/05/2021	SAB														
16/05/2021	DOM	FALTA												12:00	
17/05/2021	SEG														
18/05/2021	TER														
19/05/2021	QUA	FALTA												12:00	
20/05/2021	QUI														
21/05/2021	SEX														
22/05/2021	SAB	FALTA												12:00	
23/05/2021	DOM														
24/05/2021	SEG	19:14 19:12									01:00	08:00			
25/05/2021	TER	FALTA												12:00	
26/05/2021	QUA														
27/05/2021	QUI														
28/05/2021	SEX	FALTA												12:00	
29/05/2021	SAB	+07:15 * 19:22 *									01:00	34:17			
30/05/2021	DOM	07:15 *													
31/05/2021	SEG	FALTA												12:00	

Saldo de Horas Anterior: 000:00 (A COMPENSAR)      Saldo do Período ( 01/05/2021 à 31/05/2021 ) : 002:00 (A COMPENSAR)      Saldo de Horas Atual: 002:00 (A COMPENSAR)

Eventos do Movimento do período de 01/05/2021 à 31/05/2021

0155	ADICIONAL NOTURNO 20%	042:17
0182	FALTAS (EM HORAS)	132:00

Observação

Data : \_\_\_/\_\_\_/\_\_\_      Data : \_\_\_/\_\_\_/\_\_\_  
**Funcionário**      **Chefia Imediata**



**Relatório de Acompanhamento Mensal do termo de colaboração 001/2020**  
Hospital Municipal Oceânico de Niterói



Cartão de Ponto  
VIVA RIO  
Emissão: Junho/2021

Página 149 de 250

Seção: N.32.6 - HOSPITAL MUNICIPAL OCEANICO DE NITEROI  
010.13  
001598

SUSSEKIND MENDONCA, 200  
CEPJ-- 00.343.941/0032-24

Data: 02/06/2021  
Período: 01/05/2021 à 31/05/2021

Chapa	Nome do Funcionário		Cargo					Quantidade de Horas									
	Carteira de Trabalho	Função	Ent1	Sai1	Ent2	Sai2	Ent3	Sai3	Ent4	Sai4	Ent5	Sai5	Exec	Ad.Not	Atraso	Falta	Abono
00180606 87877 - 130		CRISTIANE RODRIGUES PIRES Enfermeiro															
01/05/2021	SAB	DIA DO TRABALHADOR															
02/05/2021	DOM																
03/05/2021	SEG	19:07 +07:00										08:00					
04/05/2021	TER																
05/05/2021	QUA																
06/05/2021	QUI	19:53 +07:28										08:00	00:25				
07/05/2021	SEX																
08/05/2021	SAB																
09/05/2021	DOM	19:00 +06:24										08:00	00:36				
10/05/2021	SEG																
11/05/2021	TER																
12/05/2021	QUA	19:55 +07:33										08:00	00:22				
13/05/2021	QUI																
14/05/2021	SEX																
15/05/2021	SAB	19:16 +19:48										08:00					
16/05/2021	DOM																
17/05/2021	SEG	07:29 +18:40										01:00	32:00				
18/05/2021	TER	FALTA													12:00		
19/05/2021	QUA																
20/05/2021	QUI																
21/05/2021	SEX	+06:31 +19:47										01:00	16:00				
22/05/2021	SAB																
23/05/2021	DOM																
24/05/2021	SEG	FALTA													12:00		
25/05/2021	TER																
26/05/2021	QUA	07:46 +18:43										01:00	16:00				
27/05/2021	QUI	+06:34 +20:22										01:00	16:00				
28/05/2021	SEX																
29/05/2021	SAB																
30/05/2021	DOM	FALTA													12:00		
31/05/2021	SEG	07:32 *															

Saldo de Horas Anterior: 000:00 (A COMPENSAR)      Saldo do Período ( 01/05/2021 à 31/05/2021 ) : 002:37 (A COMPENSAR)      Saldo de Horas Atual: 002:37 (A COMPENSAR)

Eventos do Movimento do período de 01/05/2021 à 31/05/2021

0155	ADICIONAL NOTURNO 20%	120:00
0182	FALTAS (EM HORAS)	036:00

Observação

Data : \_\_\_/\_\_\_/\_\_\_      Data : \_\_\_/\_\_\_/\_\_\_  
Funcionário
Chefia Imediata





**Relatório de Acompanhamento Mensal do termo de colaboração 001/2020**  
**Hospital Municipal Oceânico de Niterói**



Cartão de Ponto  
 VIVA RIO  
 Emissão: Junho/2021

Página 150 de 250

Seção: N.32.6 - HOSPITAL MUNICIPAL OCEANICO DE NITEROI  
 010.13  
 001598

SUSSEKIND MENDONCA, 200  
 CEPJ-- 00.343.941/0032-24

Data: 02/06/2021  
 Período: 01/05/2021 à 31/05/2021

Chapa	Nome do Funcionário		Cargo					Quantidade de Horas									
	Carteira de Trabalho	Função	Ent1	Sai1	Ent2	Sai2	Ent3	Sai3	Ent4	Sai4	Ent5	Sai5	Exec	Ad.Not	Atraso	Falta	Abono
00180880 17818 - 129		CRISTIANE VIEIRA DE OLIVEIRA Fisioterapeuta															
01/05/2021	SAB	18:44 +07:29	DIA DO TRABALHADOR					00:45	08:00								
02/05/2021	DOM																
03/05/2021	SEG																
04/05/2021	TER																
05/05/2021	QUA																
06/05/2021	QUI																
07/05/2021	SEX	07:05 +07:05										08:00					
08/05/2021	SAB																
09/05/2021	DOM																
10/05/2021	SEG																
11/05/2021	TER																
12/05/2021	QUA																
13/05/2021	QUI																
14/05/2021	SEX	06:53 +07:23										00:23	08:00				
15/05/2021	SAB	18:42 +07:27										00:45	08:00				
16/05/2021	DOM																
17/05/2021	SEG																
18/05/2021	TER																
19/05/2021	QUA																
20/05/2021	QUI																
21/05/2021	SEX	06:36 +06:30										08:00					
22/05/2021	SAB																
23/05/2021	DOM																
24/05/2021	SEG																
25/05/2021	TER																
26/05/2021	QUA																
27/05/2021	QUI																
28/05/2021	SEX	06:43 +07:02										00:19	08:00				
29/05/2021	SAB	18:48 +07:17										00:29	08:00				
30/05/2021	DOM																
31/05/2021	SEG																

Saldo de Horas Anterior: 000:00 (A COMPENSAR)      Saldo do Período ( 01/05/2021 à 31/05/2021 ) : 002:41 (A COMPENSAR)      Saldo de Horas Atual: 002:41 (A COMPENSAR)

Eventos do Movimento do período de 01/05/2021 à 31/05/2021  
 0155 ADICIONAL NOTURNO 20%      056:00

Observação

Data : \_\_\_/\_\_\_/\_\_\_      Data : \_\_\_/\_\_\_/\_\_\_  
 Funcionário      Chefia Imediata



**Relatório de Acompanhamento Mensal do termo de colaboração 001/2020**  
Hospital Municipal Oceânico de Niterói



Cartão de Ponto  
VIVA RIO  
Emissão: Junho/2021

Página 151 de 250

Seção: N.32.6 - HOSPITAL MUNICIPAL OCEANICO DE NITEROI  
010.13  
001598

SUSSEKIND MENDONCA, 200  
CPF-- 00.343.941/0032-24

Data: 02/06/2021  
Período: 01/05/2021 à 31/05/2021

Chapa	Nome do Funcionário		Cargo					Quantidade de Horas									
	Carteira de Trabalho	Função	Ent1	Sai1	Ent2	Sai2	Ent3	Sai3	Ent4	Sai4	Ent5	Sai5	Exec	Ad.Not	Atraso	Falta	Abono
00180810 57647 - 131		CRISTIANO LEOPOLDO SANTOS DA MOTTA JUNIOR															
		Farmacêutico															
01/05/2021	SAB	DIA DO TRABALHADOR															
02/05/2021	DOM																
03/05/2021	SEG	Troca de Escala														12:00	
04/05/2021	TER																
05/05/2021	QUA																
06/05/2021	QUI	07:02 20:00										01:00					
07/05/2021	SEX																
08/05/2021	SAB																
09/05/2021	DOM	07:45 19:00												00:45			
10/05/2021	SEG																
11/05/2021	TER																
12/05/2021	QUA	07:00 19:20										00:20					
13/05/2021	QUI																
14/05/2021	SEX																
15/05/2021	SAB	19:50 19:44										01:00	08:00				
16/05/2021	DOM																
17/05/2021	SEG																
18/05/2021	TER	07:00 19:23										00:23					
19/05/2021	QUA																
20/05/2021	QUI	* +06:56 +07:30 +19:05 19:12 *										01:00	16:00				
21/05/2021	SEX	FALTA														12:00	
22/05/2021	SAB	* 19:05															
23/05/2021	DOM																
24/05/2021	SEG	06:39 19:26										00:47					
25/05/2021	TER																
26/05/2021	QUA																
27/05/2021	QUI	07:16 19:25															
28/05/2021	SEX																
29/05/2021	SAB																
30/05/2021	DOM																
31/05/2021	SEG																

Saldo de Horas Anterior: 000:00 (A COMPENSAR)      Saldo do Período ( 01/05/2021 à 31/05/2021 ) : 003:45 (A COMPENSAR)      Saldo de Horas Atual: 003:45 (A COMPENSAR)

Eventos do Movimento do período de 01/05/2021 à 31/05/2021

0155	ADICIONAL NOTURNO 20%	024:00
0182	FALTAS (EM HORAS)	012:00

Observação

Data : \_\_\_/\_\_\_/\_\_\_      Data : \_\_\_/\_\_\_/\_\_\_  
Funcionário      Chefia Imediata



**Relatório de Acompanhamento Mensal do termo de colaboração 001/2020**  
**Hospital Municipal Oceânico de Niterói**



Cartão de Ponto  
 VIVA RIO  
 Emissão: Junho/2021

Página 152 de 250

Seção: N.32.6 - HOSPITAL MUNICIPAL OCEANICO DE NITEROI  
 010.13  
 001598

SUSSEKIND MENDONCA, 200  
 CEPJ-- 00.343.941/0032-24

Data: 02/06/2021  
 Período: 01/05/2021 à 31/05/2021

Chapa	Nome do Funcionário		Cargo					Quantidade de Horas									
	Carteira de Trabalho	Função	Ent1	Ent2	Ent3	Ent4	Ent5	Sai1	Sai2	Sai3	Sai4	Sai5	Exec	Ad.Not	Atraso	Falta	Abono
00181279 54750 - 097		CRISTINA LEMOS MARTINS PASSOS Tecnico de Enfermagem															
01/05/2021	SAB	FALTA - DIA DO TRABALHADOR														12:00	
02/05/2021	DOM																
03/05/2021	SEG																
04/05/2021	TER	FALTA													12:00		
05/05/2021	QUA																
06/05/2021	QUI																
07/05/2021	SEX	FALTA													12:00		
08/05/2021	SAB																
09/05/2021	DOM																
10/05/2021	SEG																
11/05/2021	TER	06:51 18:00												01:00			
12/05/2021	QUA																
13/05/2021	QUI																
14/05/2021	SEX	07:00 19:34											00:34				
15/05/2021	SAB																
16/05/2021	DOM																
17/05/2021	SEG	06:55 18:07												00:53			
18/05/2021	TER																
19/05/2021	QUA																
20/05/2021	QUI	08:51 19:43												01:08			
21/05/2021	SEX																
22/05/2021	SAB																
23/05/2021	DOM	06:53 17:53												01:07			
24/05/2021	SEG																
25/05/2021	TER																
26/05/2021	QUA	08:26 19:32												00:54			
27/05/2021	QUI																
28/05/2021	SEX																
29/05/2021	SAB	06:46 17:57												01:03			
30/05/2021	DOM																
31/05/2021	SEG																

Saldo de Horas Anterior: 000:00 (A COMPENSAR)      Saldo do Período ( 01/05/2021 à 31/05/2021 ) : 041:31 (A PAGAR)      Saldo de Horas Atual: 041:31 (A PAGAR)

Observação

Data : \_\_\_/\_\_\_/\_\_\_      Data : \_\_\_/\_\_\_/\_\_\_  
 Funcionário      Chefia Imediata



**Relatório de Acompanhamento Mensal do termo de colaboração 001/2020  
Hospital Municipal Oceânico de Niterói**



Cartão de Ponto  
VIVA RIO  
Emissão: Junho/2021

Página 153 de 250

Seção: N.32.6 - HOSPITAL MUNICIPAL OCEANICO DE NITEROI  
010.13  
001598

SUSSEKIND MENDONCA, 200  
CEPJ-- 00.343.941/0032-24

Data: 02/06/2021

Período: 01/05/2021 à 31/05/2021

Chapa	Nome do Funcionário		Cargo					Quantidade de Horas														
	Carteira de Trabalho	Função	Ent1	Sai1	Ent2	Sai2	Ent3	Sai3	Ent4	Sai4	Ent5	Sai5	Exec	Ad.Not	Atraso	Falta	Abono					
00181966 3504891 - 0040	CRYSLAINE SILVEIRA DE ASSIS	Tecnico de Enfermagem																				
01/05/2021	SAB	Licença Mater.																				
02/05/2021	DOM	Licença Mater.																				
03/05/2021	SEG	Licença Mater.																				
04/05/2021	TER	Licença Mater.																				
05/05/2021	QUA	Licença Mater.																				
06/05/2021	QUI	Licença Mater.																				
07/05/2021	SEX	Licença Mater.																				
08/05/2021	SAB	Licença Mater.																				
09/05/2021	DOM	Licença Mater.																				
10/05/2021	SEG	Licença Mater.																				
11/05/2021	TER	Licença Mater.																				
12/05/2021	QUA	Licença Mater.																				
13/05/2021	QUI	Licença Mater.																				
14/05/2021	SEX	Licença Mater.																				
15/05/2021	SAB	Licença Mater.																				
16/05/2021	DOM	Licença Mater.																				
17/05/2021	SEG	Licença Mater.																				
18/05/2021	TER	Licença Mater.																				
19/05/2021	QUA	Licença Mater.																				
20/05/2021	QUI	Licença Mater.																				
21/05/2021	SEX	Licença Mater.																				
22/05/2021	SAB	Licença Mater.																				
23/05/2021	DOM	Licença Mater.																				
24/05/2021	SEG	Licença Mater.																				
25/05/2021	TER	Licença Mater.																				
26/05/2021	QUA	Licença Mater.																				
27/05/2021	QUI	Licença Mater.																				
28/05/2021	SEX	Licença Mater.																				
29/05/2021	SAB	Licença Mater.																				
30/05/2021	DOM	Licença Mater.																				
31/05/2021	SEG	Licença Mater.																				
Saldo de Horas Anterior:	000:00 (A COMPENSAR)		Saldo do Período ( 01/05/2021 à 31/05/2021 ) :					000:00 (A COMPENSAR)					Saldo de Horas Atual:					000:00 (A COMPENSAR)				

Observação

Data : \_\_\_/\_\_\_/\_\_\_      Data : \_\_\_/\_\_\_/\_\_\_  
**Funcionário**      **Chefia Imediata**



**Relatório de Acompanhamento Mensal do termo de colaboração 001/2020  
Hospital Municipal Oceânico de Niterói**



Cartão de Ponto  
VIVA RIO  
Emissão: Junho/2021

Página 154 de 250

Seção: N.32.6 - HOSPITAL MUNICIPAL OCEANICO DE NITEROI  
010.13  
001598

SUSSEKIND MENDONCA, 200  
CEPJ-- 00.343.941/0032-24

Data: 02/06/2021  
Período: 01/05/2021 à 31/05/2021

Chapa	Nome do Funcionário		Cargo					Quantidade de Horas									
	Carteira de Trabalho	Função	Ent1	Sai1	Ent2	Sai2	Ent3	Sai3	Ent4	Sai4	Ent5	Sai5	Exec	Ad.Not	Atraso	Falta	Abono
00180959 13880 - 123		CYNTIA SANTOS DE OLIVEIRA COSTA Tecnico de Enfermagem															
01/05/2021	SAB	DIA DO TRABALHADOR															
02/05/2021	DOM	06:35 18:10											100:25				
03/05/2021	SEG																
04/05/2021	TER																
05/05/2021	QUA	08:03 20:01															
06/05/2021	QUI																
07/05/2021	SEX																
08/05/2021	SAB	06:30 18:11											100:19				
09/05/2021	DOM																
10/05/2021	SEG																
11/05/2021	TER	07:46 19:37															
12/05/2021	QUA																
13/05/2021	QUI																
14/05/2021	SEX	06:41 18:10											100:31				
15/05/2021	SAB																
16/05/2021	DOM																
17/05/2021	SEG	07:43 19:56															
18/05/2021	TER																
19/05/2021	QUA																
20/05/2021	QUI	06:42 18:14											100:28				
21/05/2021	SEX																
22/05/2021	SAB																
23/05/2021	DOM	08:04 19:33											100:31				
24/05/2021	SEG																
25/05/2021	TER																
26/05/2021	QUA	06:34 18:13											100:21				
27/05/2021	QUI																
28/05/2021	SEX																
29/05/2021	SAB	07:58 19:44															
30/05/2021	DOM																
31/05/2021	SEG																
Saldo de Horas Anterior:			Saldo do Período ( 01/05/2021 à 31/05/2021 ) :			Saldo de Horas Atual:											
000:00 (A COMPENSAR)			002:35 (A PAGAR)			002:35 (A PAGAR)											

Observação

Data : \_\_\_/\_\_\_/\_\_\_

Funcionário

Data : \_\_\_/\_\_\_/\_\_\_

Chefia Imediata



**Relatório de Acompanhamento Mensal do termo de colaboração 001/2020**  
**Hospital Municipal Oceânico de Niterói**



Cartão de Ponto  
 VIVA RIO  
 Emissão: Junho/2021

Página 155 de 250

Seção: N.32.6 - HOSPITAL MUNICIPAL OCEANICO DE NITEROI  
 010.13  
 001598

SUSSEKIND MENDONCA, 200  
 CPF-- 00.343.941/0032-24

Data: 02/06/2021  
 Período: 01/05/2021 à 31/05/2021

Chapa	Nome do Funcionário		Cargo					Quantidade de Horas									
	Carteira de Trabalho	Função	Ent1	Sai1	Ent2	Sai2	Ent3	Sai3	Ent4	Sai4	Ent5	Sai5	Exec	Ad.Not	Atraso	Falta	Abono
00180402 17889 - 00007	DAIANA PORTELA DE CARVALHO DARCI	Assistente Social RT															
01/05/2021	SAB	DIA DO TRABALHADOR															
02/05/2021	DOM																
03/05/2021	SEG	07:55 16:56															
04/05/2021	TER	08:24 16:23											00:01				
05/05/2021	QUA	07:41 16:00 16:01 17:08										00:26					
06/05/2021	QUI	09:17 17:13											00:04				
07/05/2021	SEX	10:16 16:28											00:48				
08/05/2021	SAB																
09/05/2021	DOM																
10/05/2021	SEG	08:15 16:07											00:08				
11/05/2021	TER	08:44 16:25											00:19				
12/05/2021	QUA	07:59 16:46															
13/05/2021	QUI	08:13 17:26															
14/05/2021	SEX	08:14 16:09											00:05				
15/05/2021	SAB																
16/05/2021	DOM																
17/05/2021	SEG	08:16 17:04															
18/05/2021	TER	07:55 16:44															
19/05/2021	QUA	07:55 17:00															
20/05/2021	QUI	08:20 17:24															
21/05/2021	SEX	10:40 17:00											00:40				
22/05/2021	SAB																
23/05/2021	DOM																
24/05/2021	SEG	09:38 17:07											00:31				
25/05/2021	TER	08:22 16:52											00:30				
26/05/2021	QUA	08:18 17:04															
27/05/2021	QUI	07:49 16:51															
28/05/2021	SEX	08:29 17:04											00:25				
29/05/2021	SAB																
30/05/2021	DOM																
31/05/2021	SEG	08:01 17:03															
Saldo de Horas Anterior:			Saldo do Período ( 01/05/2021 à 31/05/2021 ) :			Saldo de Horas Atual:											
000:00 (A COMPENSAR)			013:05 (A PAGAR)			013:05 (A PAGAR)											

Observação

Data : \_\_\_/\_\_\_/\_\_\_      Data : \_\_\_/\_\_\_/\_\_\_  
 Funcionário      Chefia Imediata



**Relatório de Acompanhamento Mensal do termo de colaboração 001/2020**  
Hospital Municipal Oceânico de Niterói



Cartão de Ponto  
VIVA RIO  
Emissão: Junho/2021

Página 156 de 250

Seção: N.32.6 - HOSPITAL MUNICIPAL OCEANICO DE NITEROI  
010.13  
001598

SUSSEKIND MENDONCA, 200  
CEPJ-- 00.343.941/0032-24

Data: 02/06/2021  
Período: 01/05/2021 à 31/05/2021

Chapa	Nome do Funcionário		Cargo					Quantidade de Horas									
	Carteira de Trabalho	Função	Ent1	Sai1	Ent2	Sai2	Ent3	Sai3	Ent4	Sai4	Ent5	Sai5	Exec	Ad.Not	Atraso	Falta	Abono
00181322 68992 - 139		DANIEL BORGES MOREIRA Enfermeiro															
01/05/2021	SAB	DIA DO TRABALHADOR															
02/05/2021	DOM	07:34 +07:24										08:00					
03/05/2021	SEG																
04/05/2021	TER																
05/05/2021	QUA	07:26 19:33															
06/05/2021	QUI																
07/05/2021	SEX																
08/05/2021	SAB	07:37 18:37											01:00				
09/05/2021	DOM																
10/05/2021	SEG																
11/05/2021	TER	07:30 +07:17										08:00					
12/05/2021	QUA																
13/05/2021	QUI																
14/05/2021	SEX	Troca de Escala															12:00
15/05/2021	SAB																
16/05/2021	DOM																
17/05/2021	SEG	18:56 19:23										08:00					
18/05/2021	TER																
19/05/2021	QUA																
20/05/2021	QUI	Troca de Escala															12:00
21/05/2021	SEX	07:27 18:28															
22/05/2021	SAB																
23/05/2021	DOM	08:04 +07:10										08:00					
24/05/2021	SEG																
25/05/2021	TER																
26/05/2021	QUA	Troca de Escala															12:00
27/05/2021	QUI																
28/05/2021	SEX																
29/05/2021	SAB	FALTA													12:00		
30/05/2021	DOM																
31/05/2021	SEG																

Saldo de Horas Anterior: 000:00 (A COMPENSAR)      Saldo do Período ( 01/05/2021 à 31/05/2021 ) : 001:00 (A PAGAR)      Saldo de Horas Atual: 001:00 (A PAGAR)

Eventos do Movimento do período de 01/05/2021 à 31/05/2021

0155 ADICIONAL NOTURNO 20%      032:00  
0182 FALTAS (EM HORAS)      012:00

Observação

Data : \_\_\_/\_\_\_/\_\_\_      Data : \_\_\_/\_\_\_/\_\_\_  
Funcionário      Chefia Imediata



**Relatório de Acompanhamento Mensal do termo de colaboração 001/2020**  
Hospital Municipal Oceânico de Niterói



Cartão de Ponto  
VIVA RIO  
Emissão: Junho/2021

Página 157 de 250

Seção: N.32.6 - HOSPITAL MUNICIPAL OCEANICO DE NITEROI  
010.13  
001598

SUSSEKIND MENDONCA, 200  
CEPJ-- 00.343.941/0032-24

Data: 02/06/2021  
Período: 01/05/2021 à 31/05/2021

Chapa	Nome do Funcionário		Cargo					Quantidade de Horas									
	Carteira de Trabalho	Função	Ent1	Sai1	Ent2	Sai2	Ent3	Sai3	Ent4	Sai4	Ent5	Sai5	Exec	Ad.Not	Atraso	Falta	Abono
00180469 26082 - 130		DANIEL DINIZ FERREIRO Auxiliar de Farmacia															
01/05/2021	SAB	DIA DO TRABALHADOR															
02/05/2021	DOM	07:22 +07:19										08:00					
03/05/2021	SEG																
04/05/2021	TER	18:42 +07:32										00:50	08:00				
05/05/2021	QUA																
06/05/2021	QUI	19:44 +07:11										08:00	00:33				
07/05/2021	SEX																
08/05/2021	SAB	19:18 +07:23										08:00					
09/05/2021	DOM																
10/05/2021	SEG	18:58 +06:58										08:00					
11/05/2021	TER																
12/05/2021	QUA	18:54 +07:06										08:00					
13/05/2021	QUI																
14/05/2021	SEX	18:45 +07:12										08:00					
15/05/2021	SAB																
16/05/2021	DOM	20:00 +07:42										08:00	00:18				
17/05/2021	SEG																
18/05/2021	TER	18:57 +07:09										08:00					
19/05/2021	QUA																
20/05/2021	QUI	19:44 +07:26										08:00	00:18				
21/05/2021	SEX																
22/05/2021	SAB	07:25 +07:24										08:00					
23/05/2021	DOM																
24/05/2021	SEG	19:18 +07:19										08:00					
25/05/2021	TER																
26/05/2021	QUA	18:51 +06:57										08:00					
27/05/2021	QUI																
28/05/2021	SEX	19:54 +07:28										08:00	00:26				
29/05/2021	SAB																
30/05/2021	DOM																
31/05/2021	SEG																

Saldo de Horas Anterior: 000:00 (A COMPENSAR)      Saldo do Período ( 01/05/2021 à 31/05/2021 ) : 000:45 (A PAGAR)      Saldo de Horas Atual: 000:45 (A PAGAR)

Eventos do Movimento do período de 01/05/2021 à 31/05/2021  
0155 ADICIONAL NOTURNO 20% 112:00

Observação

Data : \_\_\_/\_\_\_/\_\_\_      Data : \_\_\_/\_\_\_/\_\_\_  
Funcionário      Chefia Imediata





**Relatório de Acompanhamento Mensal do termo de colaboração 001/2020**  
**Hospital Municipal Oceânico de Niterói**



Cartão de Ponto  
 VIVA RIO  
 Emissão: Junho/2021

Página 158 de 250

Seção: N.32.6 - HOSPITAL MUNICIPAL OCEANICO DE NITEROI  
 010.13  
 001598

SUSSEKIND MENDONCA, 200  
 CEPJ-- 00.343.941/0032-24

Data: 02/06/2021

Período: 01/05/2021 à 31/05/2021

Chapa	Nome do Funcionário		Cargo					Quantidade de Horas									
	Carteira de Trabalho	Função	Ent1	Sai1	Ent2	Sai2	Ent3	Sai3	Ent4	Sai4	Ent5	Sai5	Exec	Ad.Not	Atraso	Falta	Abono
00180961 1401462 - 2789	DANIELA GOMES DE CARVALHO	Tecnico de Enfermagem															
01/05/2021	SAB	DIA DO TRABALHADOR															
02/05/2021	DOM	18:39 +07:29										00:50	08:00				
03/05/2021	SEG																
04/05/2021	TER																
05/05/2021	QUA	19:12 +08:02 * +18:41										01:00	32:00				
06/05/2021	QUI																
07/05/2021	SEX																
08/05/2021	SAB	* 18:41 FALTA														12:00	
09/05/2021	DOM	* 07:46															
10/05/2021	SEG																
11/05/2021	TER	19:27 +07:30											08:00				
12/05/2021	QUA																
13/05/2021	QUI																
14/05/2021	SEX	18:32 +07:20										00:48	08:00				
15/05/2021	SAB																
16/05/2021	DOM																
17/05/2021	SEG	19:28 +07:21											08:00				
18/05/2021	TER																
19/05/2021	QUA																
20/05/2021	QUI	Atestado Médico													07:00		05:00
21/05/2021	SEX																
22/05/2021	SAB																
23/05/2021	DOM	18:24 +07:34										01:00	08:00				
24/05/2021	SEG																
25/05/2021	TER																
26/05/2021	QUA	18:35 +07:18										00:43	08:00				
27/05/2021	QUI																
28/05/2021	SEX																
29/05/2021	SAB	18:37 +07:27										00:50	08:00				
30/05/2021	DOM																
31/05/2021	SEG																

Saldo de Horas Anterior: 000:00 (A COMPENSAR)      Saldo do Período ( 01/05/2021 à 31/05/2021 ) : 001:49 (A PAGAR)      Saldo de Horas Atual: 001:49 (A PAGAR)

Eventos do Movimento do período de 01/05/2021 à 31/05/2021

0155 ADICIONAL NOTURNO 20%      088:00  
 0182 FALTAS (EM HORAS)      012:00

Observação

Data : \_\_\_/\_\_\_/\_\_\_      Data : \_\_\_/\_\_\_/\_\_\_  
 Funcionário      Chefia Imediata



**Relatório de Acompanhamento Mensal do termo de colaboração 001/2020**  
**Hospital Municipal Oceânico de Niterói**



Cartão de Ponto  
 VIVA RIO  
 Emissão: Junho/2021

Página 159 de 250

Seção: N.32.6 - HOSPITAL MUNICIPAL OCEANICO DE NITEROI  
 010.13  
 001598

SUSSEKIND MENDONCA, 200  
 CEPJ-- 00.343.941/0032-24

Data: 02/06/2021  
 Período: 01/05/2021 à 31/05/2021

Chapa	Nome do Funcionário		Cargo					Quantidade de Horas				
	Carteira de Trabalho	Função	Ent1	Ent2	Ent3	Ent4	Ent5	Exec	Ad.Not	Atraso	Falta	Abono
00181252 39060 - 177	DANIELE ALANDA FERREIRA MONTEIRO	Fisioterapeuta										
01/05/2021	SAB	DIA DO TRABALHADOR										
02/05/2021	DOM											
03/05/2021	SEG											
04/05/2021	TER											
05/05/2021	QUA											
06/05/2021	QUI	07:31 19:00							00:31			
07/05/2021	SEX	19:02 +07:04						08:00				
08/05/2021	SAB											
09/05/2021	DOM	07:20 19:00							00:20			
10/05/2021	SEG											
11/05/2021	TER											
12/05/2021	QUA											
13/05/2021	QUI	07:10 19:02										
14/05/2021	SEX	Troca de Escala										12:00
15/05/2021	SAB											
16/05/2021	DOM											
17/05/2021	SEG											
18/05/2021	TER											
19/05/2021	QUA											
20/05/2021	QUI	07:13 19:01										
21/05/2021	SEX	19:16 +07:17						08:00				
22/05/2021	SAB											
23/05/2021	DOM	07:03 19:02										
24/05/2021	SEG											
25/05/2021	TER											
26/05/2021	QUA											
27/05/2021	QUI	06:59 19:06										
28/05/2021	SEX	18:38 +07:17						00:39	08:00			
29/05/2021	SAB	18:57 +07:17							08:00			
30/05/2021	DOM											
31/05/2021	SEG											

Saldo de Horas Anterior: 000:00 (A COMPENSAR)      Saldo do Período ( 01/05/2021 à 31/05/2021 ) : 000:12 (A PAGAR)      Saldo de Horas Atual: 000:12 (A PAGAR)

Eventos do Movimento do período de 01/05/2021 à 31/05/2021

0155 ADICIONAL NOTURNO 20%      032:00

Observação

Data : \_\_\_/\_\_\_/\_\_\_      Data : \_\_\_/\_\_\_/\_\_\_  
 Funcionário      Chefia Imediata



**Relatório de Acompanhamento Mensal do termo de colaboração 001/2020**  
Hospital Municipal Oceânico de Niterói



Cartão de Ponto  
VIVA RIO  
Emissão: Junho/2021

Página 160 de 250

Seção: N.32.6 - HOSPITAL MUNICIPAL OCEANICO DE NITEROI  
010.13  
001598

SUSSEKIND MENDONCA, 200  
CEPJ-- 00.343.941/0032-24

Data: 02/06/2021  
Período: 01/05/2021 à 31/05/2021

Chapa	Nome do Funcionário		Cargo					Quantidade de Horas									
	Carteira de Trabalho	Função	Ent1	Sai1	Ent2	Sai2	Ent3	Sai3	Ent4	Sai4	Ent5	Sai5	Exec	Ad.Not	Atraso	Falta	Abono
00180963 66645 - 143		DANIELE DIAS DA SILVA Tecnico de Enfermagem															
01/05/2021	SAB	DIA DO TRABALHADOR															
02/05/2021	DOM																
03/05/2021	SEG	18:42 +07:19										00:37	08:00				
04/05/2021	TER																
05/05/2021	QUA																
06/05/2021	QUI	18:51 +06:57											08:00				
07/05/2021	SEX																
08/05/2021	SAB																
09/05/2021	DOM	19:17 +07:23											08:00				
10/05/2021	SEG																
11/05/2021	TER																
12/05/2021	QUA	19:07 +06:46											08:00	00:21			
13/05/2021	QUI																
14/05/2021	SEX																
15/05/2021	SAB	07:23 +06:46											01:00	08:00			
16/05/2021	DOM																
17/05/2021	SEG																
18/05/2021	TER	18:52 +07:06											08:00				
19/05/2021	QUA																
20/05/2021	QUI																
21/05/2021	SEX	FALTA														12:00	
22/05/2021	SAB																
23/05/2021	DOM																
24/05/2021	SEG	18:33 +06:49											00:27	08:00			
25/05/2021	TER																
26/05/2021	QUA																
27/05/2021	QUI	FALTA														12:00	
28/05/2021	SEX																
29/05/2021	SAB																
30/05/2021	DOM	19:09 +07:17											00:17	08:00			
31/05/2021	SEG																

Saldo de Horas Anterior: 000:00 (A COMPENSAR)      Saldo do Período ( 01/05/2021 à 31/05/2021 ) : 002:00 (A COMPENSAR)      Saldo de Horas Atual: 002:00 (A COMPENSAR)

Eventos do Movimento do período de 01/05/2021 à 31/05/2021

0155	ADICIONAL NOTURNO 20%	064:00
0182	FALTAS (EM HORAS)	024:00

Observação

Data : \_\_\_/\_\_\_/\_\_\_      Data : \_\_\_/\_\_\_/\_\_\_  
Funcionário
Chefia Imediata



Relatório de Acompanhamento Mensal do termo de colaboração 001/2020  
Hospital Municipal Oceânico de Niterói



Cartão de Ponto  
VIVA RIO  
Emissão: Junho/2021

Página 161 de 250

Seção: N.32.6 - HOSPITAL MUNICIPAL OCEANICO DE NITEROI  
010.13  
001598

SUSSEKIND MENDONCA, 200  
CPF-- 00.343.941/0032-24

Data: 02/06/2021  
Período: 01/05/2021 à 31/05/2021

Chapa	Nome do Funcionário		Cargo					Quantidade de Horas									
	Carteira de Trabalho	Função	Ent1	Sai1	Ent2	Sai2	Ent3	Sai3	Ent4	Sai4	Ent5	Sai5	Exec	Ad.Not	Atraso	Falta	Abono
00180324 2031891 - 0050		DANIELLE ARAUJO BAPTISTA TÉCNICO DE ENFERMAGEM NIR															
01/05/2021	SAB	DIA DO TRABALHADOR															
02/05/2021	DOM																
03/05/2021	SEG	18:42 +07:03										08:00					
04/05/2021	TER																
05/05/2021	QUA																
06/05/2021	QUI	18:50 +07:02										08:00					
07/05/2021	SEX																
08/05/2021	SAB																
09/05/2021	DOM	Atestado Médico															12:00
10/05/2021	SEG																
11/05/2021	TER																
12/05/2021	QUA	Atestado Médico															12:00
13/05/2021	QUI																
14/05/2021	SEX																
15/05/2021	SAB	Atestado Médico															12:00
16/05/2021	DOM																
17/05/2021	SEG																
18/05/2021	TER	Atestado Médico															12:00
19/05/2021	QUA																
20/05/2021	QUI																
21/05/2021	SEX	18:49 +07:11										08:00					
22/05/2021	SAB																
23/05/2021	DOM																
24/05/2021	SEG	18:50 +07:06										08:00					
25/05/2021	TER																
26/05/2021	QUA																
27/05/2021	QUI	18:50 +06:40										08:00	00:20				
28/05/2021	SEX																
29/05/2021	SAB																
30/05/2021	DOM	18:48 +07:04										00:16	08:00				
31/05/2021	SEG																

Saldo de Horas Anterior: 000:00 (A COMPENSAR)      Saldo do Período ( 01/05/2021 à 31/05/2021 ) : 000:04 (A PAGAR)      Saldo de Horas Atual: 000:04 (A PAGAR)

Eventos do Movimento do período de 01/05/2021 à 31/05/2021

0155 ADICIONAL NOTURNO 20%      048:00

Observação

Data : \_\_\_/\_\_\_/\_\_\_      Data : \_\_\_/\_\_\_/\_\_\_  
Funcionário      Chefia Imediata



**Relatório de Acompanhamento Mensal do termo de colaboração 001/2020**  
**Hospital Municipal Oceânico de Niterói**



Cartão de Ponto  
 VIVA RIO  
 Emissão: Junho/2021

Página 162 de 250

Seção: N.32.6 - HOSPITAL MUNICIPAL OCEANICO DE NITEROI  
 010.13  
 001598

SUSSEKIND MENDONCA, 200  
 CPF-- 00.343.941/0032-24

Data: 02/06/2021  
 Período: 01/05/2021 à 31/05/2021

Chapa	Nome do Funcionário		Cargo	Quantidade de Horas					
	Carteira de Trabalho	Função		Exec	Ad.Not	Atraso	Falta	Abono	
Data	Ent1	Sai1 Ent2 Sai2 Ent3 Sai3 Ent4 Sai4 Ent5 Sai5							
00180964 1010449 - 4786		DANIELLE RIBEIRO DE ASSIS Tecnico de Enfermagem	Tecnico de Enfermagem						
01/05/2021	SAB	19:00 +06:38 DIA DO TRABALHADOR		08:00	00:22				
02/05/2021	DOM								
03/05/2021	SEG								
04/05/2021	TER	19:35 +07:29		08:00					
05/05/2021	QUA								
06/05/2021	QUI								
07/05/2021	SEX	07:04 +06:32		01:00	08:00				
08/05/2021	SAB								
09/05/2021	DOM								
10/05/2021	SEG	19:26 +07:23		08:00					
11/05/2021	TER								
12/05/2021	QUA								
13/05/2021	QUI	19:08 +06:28		08:00	00:40				
14/05/2021	SEX								
15/05/2021	SAB								
16/05/2021	DOM	19:38 +07:30		08:00					
17/05/2021	SEG								
18/05/2021	TER								
19/05/2021	QUA	19:09 +06:35		08:00	00:34				
20/05/2021	QUI								
21/05/2021	SEX								
22/05/2021	SAB	19:34 +07:12		08:00	00:22				
23/05/2021	DOM								
24/05/2021	SEG								
25/05/2021	TER	19:09 +06:38		08:00	00:31				
26/05/2021	QUA								
27/05/2021	QUI								
28/05/2021	SEX	19:27 +07:11		08:00	00:16				
29/05/2021	SAB								
30/05/2021	DOM								
31/05/2021	SEG	19:18 *							

Saldo de Horas Anterior: 000:00 (A COMPENSAR)      Saldo do Período ( 01/05/2021 à 31/05/2021 ) : 001:45 (A PAGAR)      Saldo de Horas Atual: 001:45 (A PAGAR)

Eventos do Movimento do período de 01/05/2021 à 31/05/2021  
 0155 ADICIONAL NOTURNO 20%      080:00

Observação

Data : \_\_\_/\_\_\_/\_\_\_      Data : \_\_\_/\_\_\_/\_\_\_  
 Funcionário      Chefia Imediata



**Relatório de Acompanhamento Mensal do termo de colaboração 001/2020  
Hospital Municipal Oceânico de Niterói**



Cartão de Ponto  
VIVA RIO  
Emissão: Junho/2021

Página 163 de 250

Seção: N.32.6 - HOSPITAL MUNICIPAL OCEANICO DE NITEROI  
010.13  
001598

SUSSEKIND MENDONCA, 200  
CPF-- 00.343.941/0032-24

Data: 02/06/2021  
Período: 01/05/2021 à 31/05/2021

Chapa	Nome do Funcionário		Cargo					Quantidade de Horas					
	Carteira de Trabalho	Função	Ent1	Ent2	Ent3	Ent4	Ent5	Sai5	Exec	Ad.Not	Atraso	Falta	Abono
00181047	DANIELLE RIBEIRO PEREIRA WINTER		Tecnico de Enfermagem										
80186 - 157	Tecnico de Enfermagem		Tecnico de Enfermagem										
01/05/2021	SAB	DIA DO TRABALHADOR - Troca de Escala											12:00
02/05/2021	DOM												
03/05/2021	SEG												
04/05/2021	TER	07:44	+07:25						08:00				
05/05/2021	QUA												
06/05/2021	QUI												
07/05/2021	SEX	Troca de Escala											12:00
08/05/2021	SAB												
09/05/2021	DOM												
10/05/2021	SEG	07:18	+07:19						08:00				
11/05/2021	TER												
12/05/2021	QUA												
13/05/2021	QUI	Troca de Escala											12:00
14/05/2021	SEX												
15/05/2021	SAB												
16/05/2021	DOM	07:03	+06:59						08:00				
17/05/2021	SEG												
18/05/2021	TER												
19/05/2021	QUA	Troca de Escala											12:00
20/05/2021	QUI												
21/05/2021	SEX												
22/05/2021	SAB	07:38	+06:45						08:00				
23/05/2021	DOM												
24/05/2021	SEG												
25/05/2021	TER	Troca de Escala											12:00
26/05/2021	QUA												
27/05/2021	QUI												
28/05/2021	SEX	07:49	+07:20						08:00				
29/05/2021	SAB												
30/05/2021	DOM												
31/05/2021	SEG	FALTA										12:00	

Saldo de Horas Anterior: 000:00 (A COMPENSAR)      Saldo do Período ( 01/05/2021 à 31/05/2021 ) : 000:00 (A COMPENSAR)      Saldo de Horas Atual: 000:00 (A COMPENSAR)

Eventos do Movimento do período de 01/05/2021 à 31/05/2021

0155 ADICIONAL NOTURNO 20%      040:00  
0182 FALTAS (EM HORAS)      012:00

Observação

Data : \_\_\_/\_\_\_/\_\_\_      Data : \_\_\_/\_\_\_/\_\_\_  
Funcionário      Chefia Imediata



**Relatório de Acompanhamento Mensal do termo de colaboração 001/2020**  
Hospital Municipal Oceânico de Niterói



Cartão de Ponto  
VIVA RIO  
Emissão: Junho/2021

Página 164 de 250

Seção: N.32.6 - HOSPITAL MUNICIPAL OCEANICO DE NITEROI  
010.13  
001598

SUSSEKIND MENDONCA, 200  
CEPJ-- 00.343.941/0032-24

Data: 02/06/2021  
Período: 01/05/2021 à 31/05/2021

Chapa	Nome do Funcionário		Cargo					Quantidade de Horas									
	Carteira de Trabalho	Função	Ent1	Sai1	Ent2	Sai2	Ent3	Sai3	Ent4	Sai4	Ent5	Sai5	Exec	Ad.Not	Atraso	Falta	Abono
00181402 4778 - 102		DANIELLE SILVESTRE RABELO DE SOUZA Fisioterapeuta															
01/05/2021	SAB	DIA DO TRABALHADOR															
02/05/2021	DOM																
03/05/2021	SEG	06:39 19:23										00:44					
04/05/2021	TER																
05/05/2021	QUA	18:55 +07:24										00:24	08:00				
06/05/2021	QUI																
07/05/2021	SEX	19:13 +07:34										00:34	08:00				
08/05/2021	SAB																
09/05/2021	DOM																
10/05/2021	SEG																
11/05/2021	TER																
12/05/2021	QUA	19:04 +07:34										00:34	08:00				
13/05/2021	QUI																
14/05/2021	SEX	Troca de Escala															12:00
15/05/2021	SAB																
16/05/2021	DOM	18:56 +07:00 +07:02 +07:16											08:00				
17/05/2021	SEG	18:41 +18:59											16:00				
18/05/2021	TER																
19/05/2021	QUA	FALTA															12:00
20/05/2021	QUI	07:12 +19:08											08:00				
21/05/2021	SEX	FALTA															12:00
22/05/2021	SAB	07:17 +20:25											08:00				
23/05/2021	DOM																
24/05/2021	SEG	07:43 +19:02											16:00				
25/05/2021	TER																
26/05/2021	QUA	FALTA															12:00
27/05/2021	QUI	07:26 +19:00											08:00				
28/05/2021	SEX	Troca de Escala															12:00
29/05/2021	SAB																
30/05/2021	DOM																
31/05/2021	SEG	06:53 18:53															

Saldo de Horas Anterior: 000:00 (A COMPENSAR)      Saldo do Período ( 01/05/2021 à 31/05/2021 ) : 002:16 (A COMPENSAR)      Saldo de Horas Atual: 002:16 (A COMPENSAR)

Eventos do Movimento do período de 01/05/2021 à 31/05/2021

0155 ADICIONAL NOTURNO 20%      088:00  
0182 FALTAS (EM HORAS)      036:00

Observação

Data : \_\_\_/\_\_\_/\_\_\_      Data : \_\_\_/\_\_\_/\_\_\_  
Funcionário      Chefia Imediata



**Relatório de Acompanhamento Mensal do termo de colaboração 001/2020**  
**Hospital Municipal Oceânico de Niterói**



Cartão de Ponto  
 VIVA RIO  
 Emissão: Junho/2021

Página 165 de 250

Seção: N.32.6 - HOSPITAL MUNICIPAL OCEANICO DE NITEROI  
 010.13  
 001598

SUSSEKIND MENDONCA, 200  
 CPF-- 00.343.941/0032-24

Data: 02/06/2021  
 Período: 01/05/2021 à 31/05/2021

Chapa	Nome do Funcionário		Cargo					Quantidade de Horas									
	Carteira de Trabalho	Função	Ent1	Ent2	Ent3	Ent4	Ent5	Sai1	Sai2	Sai3	Sai4	Sai5	Exec	Ad.Not	Atraso	Falta	Abono
00180580		DANILA MARTINS BARBOSA															
12.202 - 150		Farmacêutico															
01/05/2021	SAB	DIA DO TRABALHADOR - Abono Gestão															12:00
02/05/2021	DOM																
03/05/2021	SEG																
04/05/2021	TER	19:44 +07:28										08:00	00:16				
05/05/2021	QUA																
06/05/2021	QUI																
07/05/2021	SEX	19:28 +07:31										08:00					
08/05/2021	SAB																
09/05/2021	DOM																
10/05/2021	SEG	18:58 +07:12										08:00					
11/05/2021	TER																
12/05/2021	QUA																
13/05/2021	QUI	Abono Gestão															12:00
14/05/2021	SEX																
15/05/2021	SAB																
16/05/2021	DOM	19:09 +07:21										08:00					
17/05/2021	SEG																
18/05/2021	TER																
19/05/2021	QUA	19:24 +07:11										08:00					
20/05/2021	QUI																
21/05/2021	SEX																
22/05/2021	SAB	19:03 +07:24										08:00					
23/05/2021	DOM																
24/05/2021	SEG																
25/05/2021	TER	18:58 +07:14										08:00					
26/05/2021	QUA																
27/05/2021	QUI																
28/05/2021	SEX	18:54 +18:58										01:00	24:00				
29/05/2021	SAB																
30/05/2021	DOM																
31/05/2021	SEG																

Saldo de Horas Anterior: 000:00 (A COMPENSAR)      Saldo do Período ( 01/05/2021 à 31/05/2021 ) : 000:44 (A COMPENSAR)      Saldo de Horas Atual: 000:44 (A COMPENSAR)

Eventos do Movimento do período de 01/05/2021 à 31/05/2021  
 0155 ADICIONAL NOTURNO 20% 080:00

Observação

Data : \_\_\_/\_\_\_/\_\_\_      Data : \_\_\_/\_\_\_/\_\_\_  
 Funcionário      Chefia Imediata





**Relatório de Acompanhamento Mensal do termo de colaboração 001/2020**  
Hospital Municipal Oceânico de Niterói



Cartão de Ponto  
VIVA RIO  
Emissão: Junho/2021

Página 166 de 250

Seção: N.32.6 - HOSPITAL MUNICIPAL OCEANICO DE NITEROI  
010.13  
001598

SUSSEKIND MENDONCA, 200  
CEPJ-- 00.343.941/0032-24

Data: 02/06/2021  
Período: 01/05/2021 à 31/05/2021

Chapa	Nome do Funcionário		Cargo					Quantidade de Horas									
	Carteira de Trabalho	Função	Ent1	Sai1	Ent2	Sai2	Ent3	Sai3	Ent4	Sai4	Ent5	Sai5	Exec	Ad.Not	Atraso	Falta	Abono
00181459 5712603 - 0050		DANNY DA CONCEICAO TEDERICHE ROMAO Tecnico de Enfermagem															
01/05/2021	SAB	Não Admitido															
02/05/2021	DOM	Não Admitido															
03/05/2021	SEG	Não Admitido															
04/05/2021	TER	Não Admitido															
05/05/2021	QUA	Não Admitido															
06/05/2021	QUI	Não Admitido															
07/05/2021	SEX	Não Admitido															
08/05/2021	SAB	Não Admitido															
09/05/2021	DOM	FALTA													12:00		
10/05/2021	SEG																
11/05/2021	TER																
12/05/2021	QUA	07:58 19:07											00:51				
13/05/2021	QUI																
14/05/2021	SEX																
15/05/2021	SAB	06:52 19:17										00:17					
16/05/2021	DOM																
17/05/2021	SEG																
18/05/2021	TER	07:01 19:06															
19/05/2021	QUA																
20/05/2021	QUI																
21/05/2021	SEX	FALTA													12:00		
22/05/2021	SAB	06:37 19:22										01:00					
23/05/2021	DOM																
24/05/2021	SEG	FALTA													12:00		
25/05/2021	TER	06:54 19:18										01:00					
26/05/2021	QUA																
27/05/2021	QUI	FALTA													12:00		
28/05/2021	SEX	07:18 19:18										01:00					
29/05/2021	SAB																
30/05/2021	DOM	FALTA													12:00		
31/05/2021	SEG	06:59 19:02															
Saldo de Horas Anterior:			Saldo do Período ( 01/05/2021 à 31/05/2021 ) :			Saldo de Horas Atual:											
000:00 (A COMPENSAR)			002:26 (A COMPENSAR)			002:26 (A COMPENSAR)											

Eventos do Movimento do período de 01/05/2021 à 31/05/2021

0182 FALTAS (EM HORAS) 060:00

Observação

Data : \_\_\_/\_\_\_/\_\_\_

Funcionário

Data : \_\_\_/\_\_\_/\_\_\_

Chefia Imediata



**Relatório de Acompanhamento Mensal do termo de colaboração 001/2020**  
Hospital Municipal Oceânico de Niterói



Cartão de Ponto  
VIVA RIO  
Emissão: Junho/2021

Página 167 de 250

Seção: N.32.6 - HOSPITAL MUNICIPAL OCEANICO DE NITEROI  
010.13  
001598

SUSSEKIND MENDONCA, 200  
CEPJ-- 00.343.941/0032-24

Data: 02/06/2021  
Período: 01/05/2021 à 31/05/2021

Chapa	Nome do Funcionário		Cargo					Quantidade de Horas									
	Carteira de Trabalho	Função	Ent1	Sai1	Ent2	Sai2	Ent3	Sai3	Ent4	Sai4	Ent5	Sai5	Exec	Ad.Not	Atraso	Falta	Abono
00180650 4095076 - 0010	DAVID GABRIEL FIRMINO	Enfermeiro															
01/05/2021	SAB	DIA DO TRABALHADOR															
02/05/2021	DOM	18:36 19:22										08:00					
03/05/2021	SEG																
04/05/2021	TER																
05/05/2021	QUA	Troca de Escala														12:00	
06/05/2021	QUI																
07/05/2021	SEX																
08/05/2021	SAB	06:44 19:48										01:04					
09/05/2021	DOM																
10/05/2021	SEG																
11/05/2021	TER	Troca de Escala														12:00	
12/05/2021	QUA																
13/05/2021	QUI																
14/05/2021	SEX	18:40 19:26										08:00					
15/05/2021	SAB																
16/05/2021	DOM																
17/05/2021	SEG	Troca de Escala														12:00	
18/05/2021	TER																
19/05/2021	QUA																
20/05/2021	QUI	19:15 18:49										08:00					
21/05/2021	SEX																
22/05/2021	SAB																
23/05/2021	DOM	Troca de Escala														12:00	
24/05/2021	SEG																
25/05/2021	TER																
26/05/2021	QUA	19:07 19:22										08:00					
27/05/2021	QUI																
28/05/2021	SEX																
29/05/2021	SAB	Troca de Escala														12:00	
30/05/2021	DOM																
31/05/2021	SEG	19:06 *															

Saldo de Horas Anterior: 000:00 (A COMPENSAR)      Saldo do Período ( 01/05/2021 à 31/05/2021 ) : 001:04 (A COMPENSAR)      Saldo de Horas Atual: 001:04 (A COMPENSAR)

Eventos do Movimento do período de 01/05/2021 à 31/05/2021  
0155 ADICIONAL NOTURNO 20%      032:00

Observação

Data : \_\_\_/\_\_\_/\_\_\_      Data : \_\_\_/\_\_\_/\_\_\_  
Funcionário      Chefia Imediata



**Relatório de Acompanhamento Mensal do termo de colaboração 001/2020**  
Hospital Municipal Oceânico de Niterói



Cartão de Ponto  
VIVA RIO  
Emissão: Junho/2021

Página 168 de 250

Seção: N.32.6 - HOSPITAL MUNICIPAL OCEANICO DE NITEROI  
010.13  
001598

SUSSEKIND MENDONCA, 200  
CEPJ-- 00.343.941/0032-24

Data: 02/06/2021  
Período: 01/05/2021 à 31/05/2021

Chapa	Nome do Funcionário		Cargo					Quantidade de Horas									
	Carteira de Trabalho	Função	Ent1	Sai1	Ent2	Sai2	Ent3	Sai3	Ent4	Sai4	Ent5	Sai5	Exec	Ad.Not	Atraso	Falta	Abono
00181422 93206 - 155		DAYSE MARA MARTINS RAPOSO Tecnico de Enfermagem															
01/05/2021	SAB	DIA DO TRABALHADOR															
02/05/2021	DOM																
03/05/2021	SEG	18:52 +07:30										00:30	08:00				
04/05/2021	TER																
05/05/2021	QUA																
06/05/2021	QUI	19:25 +07:34											08:00				
07/05/2021	SEX																
08/05/2021	SAB																
09/05/2021	DOM	06:40 +07:16											08:00				
10/05/2021	SEG																
11/05/2021	TER																
12/05/2021	QUA	18:49 +07:27											00:38	08:00			
13/05/2021	QUI																
14/05/2021	SEX																
15/05/2021	SAB	Troca de Escala															12:00
16/05/2021	DOM																
17/05/2021	SEG																
18/05/2021	TER	18:35 +07:19											00:44	08:00			
19/05/2021	QUA																
20/05/2021	QUI																
21/05/2021	SEX	18:31 +07:33											01:02	08:00			
22/05/2021	SAB																
23/05/2021	DOM																
24/05/2021	SEG	06:36 +07:16												08:00			
25/05/2021	TER																
26/05/2021	QUA																
27/05/2021	QUI	06:52 +07:27												08:00			
28/05/2021	SEX																
29/05/2021	SAB																
30/05/2021	DOM	07:47 +07:13												08:00			
31/05/2021	SEG																

Saldo de Horas Anterior: 000:00 (A COMPENSAR)      Saldo do Período ( 01/05/2021 à 31/05/2021 ) : 002:54 (A COMPENSAR)      Saldo de Horas Atual: 002:54 (A COMPENSAR)

Eventos do Movimento do período de 01/05/2021 à 31/05/2021  
0155 ADICIONAL NOTURNO 20% 072:00

Observação

Data : \_\_\_/\_\_\_/\_\_\_      Data : \_\_\_/\_\_\_/\_\_\_  
Funcionário      Chefia Imediata



**Relatório de Acompanhamento Mensal do termo de colaboração 001/2020**  
Hospital Municipal Oceânico de Niterói



Cartão de Ponto  
VIVA RIO  
Emissão: Junho/2021

Página 169 de 250

Seção: N.32.6 - HOSPITAL MUNICIPAL OCEANICO DE NITEROI  
010.13  
001598

SUSSEKIND MENDONCA, 200  
CEPJ-- 00.343.941/0032-24

Data: 02/06/2021  
Período: 01/05/2021 à 31/05/2021

Chapa	Nome do Funcionário		Cargo					Quantidade de Horas									
	Carteira de Trabalho	Função	Ent1	Sai1	Ent2	Sai2	Ent3	Sai3	Ent4	Sai4	Ent5	Sai5	Exec	Ad.Not	Atraso	Falta	Abono
00180882 10351 - 141		DEBORA CANDIDO MARIA Auxiliar de Farmacia															
01/05/2021	SAB	18:26 +07:09	DIA DO TRABALHADOR									08:00					
02/05/2021	DOM		Troca de Escala													12:00	
03/05/2021	SEG																
04/05/2021	TER	18:51 +07:20										08:00					
05/05/2021	QUA	18:28 +07:11										08:00					
06/05/2021	QUI	18:43 +07:21										08:00					
07/05/2021	SEX																
08/05/2021	SAB		Troca de Escala													12:00	
09/05/2021	DOM																
10/05/2021	SEG		Troca de Escala													12:00	
11/05/2021	TER	07:00 19:06															
12/05/2021	QUA	19:23 +07:27										08:00					
13/05/2021	QUI																
14/05/2021	SEX	18:33 +07:27										08:00					
15/05/2021	SAB																
16/05/2021	DOM	07:36 +07:22										08:00					
17/05/2021	SEG																
18/05/2021	TER	18:52 +07:24										08:00					
19/05/2021	QUA																
20/05/2021	QUI	18:41 +07:24										08:00					
21/05/2021	SEX																
22/05/2021	SAB	19:17 +07:09										08:00					
23/05/2021	DOM																
24/05/2021	SEG		Atestado Médico													12:00	
25/05/2021	TER																
26/05/2021	QUA		Atestado Médico													12:00	
27/05/2021	QUI																
28/05/2021	SEX		Atestado Médico													12:00	
29/05/2021	SAB																
30/05/2021	DOM																
31/05/2021	SEG																

Saldo de Horas Anterior: 000:00 (A COMPENSAR)      Saldo do Período ( 01/05/2021 à 31/05/2021 ) : 000:00 (A COMPENSAR)      Saldo de Horas Atual: 000:00 (A COMPENSAR)

Eventos do Movimento do período de 01/05/2021 à 31/05/2021  
0155 ADICIONAL NOTURNO 20%      080:00

Observação

Data : \_\_\_/\_\_\_/\_\_\_      Data : \_\_\_/\_\_\_/\_\_\_  
Funcionário      Chefia Imediata



**Relatório de Acompanhamento Mensal do termo de colaboração 001/2020**  
**Hospital Municipal Oceânico de Niterói**



Cartão de Ponto  
 VIVA RIO  
 Emissão: Junho/2021

Página 170 de 250

Seção: N.32.6 - HOSPITAL MUNICIPAL OCEANICO DE NITEROI  
 010.13  
 001598

SUSSEKIND MENDONCA, 200  
 CPF-- 00.343.941/0032-24

Data: 02/06/2021  
 Período: 01/05/2021 à 31/05/2021

Chapa	Nome do Funcionário		Cargo					Quantidade de Horas									
	Carteira de Trabalho	Função	Ent1	Sai1	Ent2	Sai2	Ent3	Sai3	Ent4	Sai4	Ent5	Sai5	Exec	Ad.Not	Atraso	Falta	Abono
00180404 8453140 - 0050		DEBORA CRISTINA DIAS DOS SANTOS Enfermeiro Rotina															
01/05/2021	SAB	DIA DO TRABALHADOR															
02/05/2021	DOM																
03/05/2021	SEG	FALTA													09:00		
04/05/2021	TER	07:11 17:06										00:55					
05/05/2021	QUA	07:00 16:43										00:43					
06/05/2021	QUI	07:26 18:38										01:00					
07/05/2021	SEX	08:19 18:02										00:41					
08/05/2021	SAB																
09/05/2021	DOM																
10/05/2021	SEG	07:51 17:22										00:31					
11/05/2021	TER	08:00 21:43										01:00					
12/05/2021	QUA	10:03 17:30												01:33			
13/05/2021	QUI	09:12 16:39												01:21			
14/05/2021	SEX	FALTA													09:00		
15/05/2021	SAB																
16/05/2021	DOM																
17/05/2021	SEG	06:45 17:00										01:00					
18/05/2021	TER	18:17 * FALTA													09:00		
19/05/2021	QUA	18:17 09:43 18:49										01:00	08:00				
20/05/2021	QUI	11:36 18:36												02:00			
21/05/2021	SEX	+08:43 +16:10 +18:05 * 07:42 *										01:00	32:00				
22/05/2021	SAB																
23/05/2021	DOM																
24/05/2021	SEG	18:05 * FALTA													09:00		
25/05/2021	TER	FALTA													09:00		
26/05/2021	QUA	10:20 17:59												01:20			
27/05/2021	QUI	+10:51 +18:27 09:54 *										01:00	08:00				
28/05/2021	SEX	FALTA													09:00		
29/05/2021	SAB																
30/05/2021	DOM																
31/05/2021	SEG	09:22 16:38															

Saldo de Horas Anterior: 000:00 (A COMPENSAR)      Saldo do Período ( 01/05/2021 à 31/05/2021 ) : 002:36 (A COMPENSAR)      Saldo de Horas Atual: 002:36 (A COMPENSAR)

Eventos do Movimento do período de 01/05/2021 à 31/05/2021

0155	ADICIONAL NOTURNO 20%	048:00
0182	FALTAS (EM HORAS)	054:00

Observação

Data : \_\_\_/\_\_\_/\_\_\_      Data : \_\_\_/\_\_\_/\_\_\_  
 Funcionário      Chefia Imediata



**Relatório de Acompanhamento Mensal do termo de colaboração 001/2020**  
Hospital Municipal Oceânico de Niterói



Cartão de Ponto  
VIVA RIO  
Emissão: Junho/2021

Página 171 de 250

Seção: N.32.6 - HOSPITAL MUNICIPAL OCEANICO DE NITEROI  
010.13  
001598

SUSSEKIND MENDONCA, 200  
CEPJ-- 00.343.941/0032-24

Data: 02/06/2021  
Período: 01/05/2021 à 31/05/2021

Chapa	Nome do Funcionário		Cargo					Quantidade de Horas										
	Carteira de Trabalho	Função	Ent1	Sai1	Ent2	Sai2	Ent3	Sai3	Ent4	Sai4	Ent5	Sai5	Exec	Ad.Not	Atraso	Falta	Abono	
00181202 6753414 - 0060	DEBORA ELAINE SANTOS ALMAGRO Tecnico de Enfermagem		Tecnico de Enfermagem															
01/05/2021	SAB	06:54 18:41	DIA DO TRABALHADOR												00:19			
02/05/2021	DOM																	
03/05/2021	SEG																	
04/05/2021	TER	07:02 19:37						00:37										
05/05/2021	QUA																	
06/05/2021	QUI																	
07/05/2021	SEX	07:11 19:00																
08/05/2021	SAB																	
09/05/2021	DOM																	
10/05/2021	SEG	07:22 19:00												00:22				
11/05/2021	TER																	
12/05/2021	QUA																	
13/05/2021	QUI	07:30 18:29												01:01				
14/05/2021	SEX																	
15/05/2021	SAB																	
16/05/2021	DOM	06:48 19:11																
17/05/2021	SEG																	
18/05/2021	TER																	
19/05/2021	QUA	06:54 18:45																
20/05/2021	QUI																	
21/05/2021	SEX																	
22/05/2021	SAB	07:35 19:08												00:27				
23/05/2021	DOM																	
24/05/2021	SEG																	
25/05/2021	TER	07:25 18:25												01:00				
26/05/2021	QUA																	
27/05/2021	QUI																	
28/05/2021	SEX	07:09 19:18						00:18										
29/05/2021	SAB																	
30/05/2021	DOM																	
31/05/2021	SEG	07:58 18:48																
Saldo de Horas Anterior:			Saldo do Período ( 01/05/2021 à 31/05/2021 ) :					Saldo de Horas Atual:										
000:00 (A COMPENSAR)			002:14 (A PAGAR)					002:14 (A PAGAR)										

Observação

Data : \_\_\_/\_\_\_/\_\_\_      Data : \_\_\_/\_\_\_/\_\_\_  
**Funcionário**      **Chefia Imediata**



**Relatório de Acompanhamento Mensal do termo de colaboração 001/2020**  
**Hospital Municipal Oceânico de Niterói**



Cartão de Ponto  
 VIVA RIO  
 Emissão: Junho/2021

Página 172 de 250

Seção: N.32.6 - HOSPITAL MUNICIPAL OCEANICO DE NITEROI  
 010.13  
 001598

SUSSEKIND MENDONCA, 200  
 CEPJ-- 00.343.941/0032-24

Data: 02/06/2021  
 Período: 01/05/2021 à 31/05/2021

Chapa	Nome do Funcionário		Cargo					Quantidade de Horas									
	Carteira de Trabalho	Função	Ent1	Sai1	Ent2	Sai2	Ent3	Sai3	Ent4	Sai4	Ent5	Sai5	Exec	Ad.Not	Atraso	Falta	Abono
00181477 4240442 - 0050	DEBORA FRAZAO MOTA DE MENEZES	Recepcionista															
01/05/2021	SAB	Não Admitido															
02/05/2021	DOM	Não Admitido															
03/05/2021	SEG	Não Admitido															
04/05/2021	TER	Não Admitido															
05/05/2021	QUA	Não Admitido															
06/05/2021	QUI	Não Admitido															
07/05/2021	SEX	Não Admitido															
08/05/2021	SAB	Não Admitido															
09/05/2021	DOM	Não Admitido															
10/05/2021	SEG	19:00 +07:00															
11/05/2021	TER																
12/05/2021	QUA	18:38 +07:03										00:25					
13/05/2021	QUI																
14/05/2021	SEX	18:32 +07:00										00:28					
15/05/2021	SAB																
16/05/2021	DOM	18:40 +07:00										00:20					
17/05/2021	SEG																
18/05/2021	TER	18:35 +07:00										00:25					
19/05/2021	QUA																
20/05/2021	QUI	18:36 +07:00										00:24					
21/05/2021	SEX																
22/05/2021	SAB	18:45 +07:09										00:09					
23/05/2021	DOM																
24/05/2021	SEG	18:46 +07:25										00:25					
25/05/2021	TER																
26/05/2021	QUA	18:51 +07:22										00:22					
27/05/2021	QUI																
28/05/2021	SEX	19:04 +07:13										00:13					
29/05/2021	SAB																
30/05/2021	DOM	18:31 * FALTA													12:00		
31/05/2021	SEG	07:15 *															
Saldo de Horas Anterior:			Saldo do Período ( 01/05/2021 à 31/05/2021 ) :									Saldo de Horas Atual:					
000:00 (A COMPENSAR)			008:49 (A PAGAR)									008:49 (A PAGAR)					

Observação

Data : \_\_\_/\_\_\_/\_\_\_      Data : \_\_\_/\_\_\_/\_\_\_  
 Funcionário      Chefia Imediata



**Relatório de Acompanhamento Mensal do termo de colaboração 001/2020**  
**Hospital Municipal Oceânico de Niterói**



Cartão de Ponto  
 VIVA RIO  
 Emissão: Junho/2021

Página 173 de 250

Seção: N.32.6 - HOSPITAL MUNICIPAL OCEANICO DE NITEROI  
 010.13  
 001598

SUSSEKIND MENDONCA, 200  
 CEPJ-- 00.343.941/0032-24

Data: 02/06/2021  
 Período: 01/05/2021 à 31/05/2021

Chapa	Nome do Funcionário		Cargo					Quantidade de Horas								
	Carteira de Trabalho	Função	Sai1	Ent2	Sai2	Ent3	Sai3	Ent4	Sai4	Ent5	Sai5	Exec	Ad.Not	Atraso	Falta	Abono
00180883 132445 - 061	DEBORA PAES FONSECA	Fisioterapeuta														
01/05/2021	SAB	DIA DO TRABALHADOR														
02/05/2021	DOM															
03/05/2021	SEG	18:25 +07:00									00:35	08:00				
04/05/2021	TER															
05/05/2021	QUA															
06/05/2021	QUI															
07/05/2021	SEX	07:25 18:37											00:48			
08/05/2021	SAB	07:11 19:00														
09/05/2021	DOM															
10/05/2021	SEG	18:26 +07:19									00:53	08:00				
11/05/2021	TER															
12/05/2021	QUA															
13/05/2021	QUI															
14/05/2021	SEX	07:16 18:32											00:44			
15/05/2021	SAB															
16/05/2021	DOM															
17/05/2021	SEG	19:10 +07:24									00:24	08:00				
18/05/2021	TER															
19/05/2021	QUA															
20/05/2021	QUI															
21/05/2021	SEX	FALTA													12:00	
22/05/2021	SAB	07:42 19:17											00:25			
23/05/2021	DOM															
24/05/2021	SEG	06:44 +07:12									01:00	08:00				
25/05/2021	TER															
26/05/2021	QUA															
27/05/2021	QUI															
28/05/2021	SEX	FALTA													12:00	
29/05/2021	SAB	07:28 19:04									01:00					
30/05/2021	DOM															
31/05/2021	SEG	07:23 *														

Saldo de Horas Anterior: 000:00 (A COMPENSAR)      Saldo do Período ( 01/05/2021 à 31/05/2021 ) : 001:55 (A COMPENSAR)      Saldo de Horas Atual: 001:55 (A COMPENSAR)

Eventos do Movimento do período de 01/05/2021 à 31/05/2021

0155	ADICIONAL NOTURNO 20%	032:00
0182	FALTAS (EM HORAS)	024:00

Observação

Data : \_\_\_/\_\_\_/\_\_\_      Data : \_\_\_/\_\_\_/\_\_\_  
 Funcionário      Chefia Imediata





**Relatório de Acompanhamento Mensal do termo de colaboração 001/2020**  
**Hospital Municipal Oceânico de Niterói**



Cartão de Ponto  
 VIVA RIO  
 Emissão: Junho/2021

Página 174 de 250

Seção: N.32.6 - HOSPITAL MUNICIPAL OCEANICO DE NITEROI  
 010.13  
 001598

SUSSEKIND MENDONCA, 200  
 CPF-- 00.343.941/0032-24

Data: 02/06/2021  
 Período: 01/05/2021 à 31/05/2021

Chapa	Nome do Funcionário		Cargo					Quantidade de Horas									
	Carteira de Trabalho	Função	Ent1	Ent2	Ent3	Ent4	Ent5	Sai1	Sai2	Sai3	Sai4	Sai5	Exec	Ad.Not	Atraso	Falta	Abono
00180966 2892383 - 0060		DEBORA REGINA BRAGA MUNIZ Técnico de Enfermagem Apoio															
01/05/2021	SAB	DIA DO TRABALHADOR															
02/05/2021	DOM																
03/05/2021	SEG	07:48 17:08															
04/05/2021	TER	08:14 16:46 Abono Gestão															100:28
05/05/2021	QUA	08:19 16:57 Abono Gestão															100:19
06/05/2021	QUI	07:53 17:02															
07/05/2021	SEX	08:03 16:50															
08/05/2021	SAB																
09/05/2021	DOM																
10/05/2021	SEG	08:43 17:00 Abono Gestão															100:43
11/05/2021	TER	08:04 16:58															
12/05/2021	QUA	07:48 16:54															
13/05/2021	QUI	08:29 16:54 Abono Gestão															100:29
14/05/2021	SEX	08:00 16:55															
15/05/2021	SAB																
16/05/2021	DOM																
17/05/2021	SEG	08:05 17:00															
18/05/2021	TER	08:00 16:38												100:22			
19/05/2021	QUA	07:11 16:07															
20/05/2021	QUI	08:14 17:04															
21/05/2021	SEX	07:57 15:35												101:25			
22/05/2021	SAB																
23/05/2021	DOM																
24/05/2021	SEG	08:00 17:08															
25/05/2021	TER	07:05 16:16															
26/05/2021	QUA	07:53 16:47															
27/05/2021	QUI	07:51 17:00															
28/05/2021	SEX	07:52 17:00															
29/05/2021	SAB																
30/05/2021	DOM																
31/05/2021	SEG	07:08 16:55											00:52				

Saldo de Horas Anterior: 000:00 (A COMPENSAR)      Saldo do Período ( 01/05/2021 à 31/05/2021 ) : 001:47 (A PAGAR)      Saldo de Horas Atual: 001:47 (A PAGAR)

Eventos do Movimento do período de 01/05/2021 à 31/05/2021

0607 SALDO BANCO DE HORAS 000:52

Observação

Data : \_\_\_/\_\_\_/\_\_\_      Data : \_\_\_/\_\_\_/\_\_\_  
 Funcionário      Chefia Imediata



**Relatório de Acompanhamento Mensal do termo de colaboração 001/2020  
Hospital Municipal Oceânico de Niterói**



Cartão de Ponto  
VIVA RIO  
Emissão: Junho/2021

Página 175 de 250

Seção: N.32.6 - HOSPITAL MUNICIPAL OCEANICO DE NITEROI  
010.13  
001598

SUSSEKIND MENDONCA, 200  
CEPJ-- 00.343.941/0032-24

Data: 02/06/2021  
Período: 01/05/2021 à 31/05/2021

Chapa	Nome do Funcionário					Cargo	Quantidade de Horas								
	Carteira de Trabalho	Função					Exec	Ad.Not	Atraso	Falta	Abono				
Data	Ent1	Sai1	Ent2	Sai2	Ent3	Sai3	Ent4	Sai4	Ent5	Sai5	Exec	Ad.Not	Atraso	Falta	Abono
00180967 38857 - 167															
01/05/2021	SAB		DIA DO TRABALHADOR												
02/05/2021	DOM	07:44	19:25								100:19				
03/05/2021	SEG														
04/05/2021	TER														
05/05/2021	QUA	07:29	19:13								100:16				
06/05/2021	QUI														
07/05/2021	SEX														
08/05/2021	SAB		Troca de Escala												12:00
09/05/2021	DOM														
10/05/2021	SEG														
11/05/2021	TER		Atestado Médico												12:00
12/05/2021	QUA														
13/05/2021	QUI														
14/05/2021	SEX		Atestado Médico												12:00
15/05/2021	SAB														
16/05/2021	DOM														
17/05/2021	SEG	06:32	19:00								00:28				
18/05/2021	TER														
19/05/2021	QUA														
20/05/2021	QUI	06:15	19:04								00:49				
21/05/2021	SEX														
22/05/2021	SAB														
23/05/2021	DOM	06:08	18:58								00:52				
24/05/2021	SEG														
25/05/2021	TER														
26/05/2021	QUA	06:13	19:09								00:56				
27/05/2021	QUI														
28/05/2021	SEX														
29/05/2021	SAB	06:30	19:37								01:00				
30/05/2021	DOM														
31/05/2021	SEG														

Saldo de Horas Anterior: 000:00 (A COMPENSAR)      Saldo do Período ( 01/05/2021 à 31/05/2021 ) : 003:30 (A COMPENSAR)      Saldo de Horas Atual: 003:30 (A COMPENSAR)

Observação

Data : \_\_\_/\_\_\_/\_\_\_      Data : \_\_\_/\_\_\_/\_\_\_  
Funcionário
Chefia Imediata



**Relatório de Acompanhamento Mensal do termo de colaboração 001/2020**  
**Hospital Municipal Oceânico de Niterói**



Cartão de Ponto  
 VIVA RIO  
 Emissão: Junho/2021

Página 176 de 250

Seção: N.32.6 - HOSPITAL MUNICIPAL OCEANICO DE NITEROI  
 010.13  
 001598

SUSSEKIND MENDONCA, 200  
 CEPJ-- 00.343.941/0032-24

Data: 02/06/2021  
 Período: 01/05/2021 à 31/05/2021

Chapa	Nome do Funcionário		Cargo					Quantidade de Horas									
	Carteira de Trabalho	Função	Ent1	Ent2	Ent3	Ent4	Ent5	Sai1	Sai2	Sai3	Sai4	Sai5	Exec	Ad.Not	Atraso	Falta	Abono
00180651 0531329 - 0050	DEISY LUCY DA CONCEICAO BRAVO	Tecnico de Enfermagem															
01/05/2021	SAB	19:38 +07:25	DIA DO TRABALHADOR					08:00									
02/05/2021	DOM																
03/05/2021	SEG																
04/05/2021	TER	19:09 +06:58										08:00					
05/05/2021	QUA																
06/05/2021	QUI																
07/05/2021	SEX	19:08 +07:21										00:21	08:00				
08/05/2021	SAB																
09/05/2021	DOM																
10/05/2021	SEG	19:23 +06:39										08:00	00:44				
11/05/2021	TER																
12/05/2021	QUA																
13/05/2021	QUI	19:34 +07:26										08:00					
14/05/2021	SEX																
15/05/2021	SAB																
16/05/2021	DOM	18:39 +06:38										08:00					
17/05/2021	SEG																
18/05/2021	TER																
19/05/2021	QUA	18:33 +07:22										00:49	08:00				
20/05/2021	QUI																
21/05/2021	SEX																
22/05/2021	SAB	19:07 +06:43										08:00	00:24				
23/05/2021	DOM																
24/05/2021	SEG																
25/05/2021	TER	18:28 +07:26										00:58	08:00				
26/05/2021	QUA																
27/05/2021	QUI																
28/05/2021	SEX	18:34 +06:49										00:26	08:00				
29/05/2021	SAB																
30/05/2021	DOM																
31/05/2021	SEG	18:52 *															

Saldo de Horas Anterior: 000:00 (A COMPENSAR)      Saldo do Período ( 01/05/2021 à 31/05/2021 ) : 001:26 (A COMPENSAR)      Saldo de Horas Atual: 001:26 (A COMPENSAR)

Eventos do Movimento do período de 01/05/2021 à 31/05/2021  
 0155 ADICIONAL NOTURNO 20%      080:00

Observação

Data : \_\_\_/\_\_\_/\_\_\_      Data : \_\_\_/\_\_\_/\_\_\_  
 Funcionário      Chefia Imediata



**Relatório de Acompanhamento Mensal do termo de colaboração 001/2020**  
**Hospital Municipal Oceânico de Niterói**



Cartão de Ponto  
 VIVA RIO  
 Emissão: Junho/2021

Página 177 de 250

Seção: N.32.6 - HOSPITAL MUNICIPAL OCEANICO DE NITEROI  
 010.13  
 001598

SUSSEKIND MENDONCA, 200  
 CEPJ-- 00.343.941/0032-24

Data: 02/06/2021  
 Período: 01/05/2021 à 31/05/2021

Chapa	Nome do Funcionário		Cargo	Quantidade de Horas						
	Carteira de Trabalho	Função		Exec	Ad.Not	Atraso	Falta	Abono		
Data	Ent1	Sai1	Ent2	Sai2	Ent3	Sai3	Ent4	Sai4	Ent5	Sai5
00180405 37032 - 098	DENISE SILVA SANTOS Fisioterapeuta		Fisioterapeuta							
01/05/2021	SAB	DIA DO TRABALHADOR								
02/05/2021	DOM	06:39	+07:41				01:02	08:00		
03/05/2021	SEG									
04/05/2021	TER									
05/05/2021	QUA	06:41	+07:29				00:48	08:00		
06/05/2021	QUI									
07/05/2021	SEX									
08/05/2021	SAB									
09/05/2021	DOM									
10/05/2021	SEG									
11/05/2021	TER									
12/05/2021	QUA	06:38	+07:53				01:15	08:00		
13/05/2021	QUI									
14/05/2021	SEX									
15/05/2021	SAB									
16/05/2021	DOM									
17/05/2021	SEG									
18/05/2021	TER									
19/05/2021	QUA	06:44	+07:36				00:52	08:00		
20/05/2021	QUI									
21/05/2021	SEX									
22/05/2021	SAB									
23/05/2021	DOM									
24/05/2021	SEG									
25/05/2021	TER									
26/05/2021	QUA	06:38	+07:50				01:00	08:00		
27/05/2021	QUI									
28/05/2021	SEX									
29/05/2021	SAB									
30/05/2021	DOM	06:43	+07:42				00:59	08:00		
31/05/2021	SEG									

Saldo de Horas Anterior: 000:00 (A COMPENSAR)      Saldo do Período ( 01/05/2021 à 31/05/2021 ) : 005:39 (A COMPENSAR)      Saldo de Horas Atual: 005:39 (A COMPENSAR)

Eventos do Movimento do período de 01/05/2021 à 31/05/2021

0155	ADICIONAL NOTURNO 20%	048:00
0607	SALDO BANCO DE HORAS	000:17

Observação

Data : \_\_\_/\_\_\_/\_\_\_      Data : \_\_\_/\_\_\_/\_\_\_  
 Funcionário      Chefia Imediata



**Relatório de Acompanhamento Mensal do termo de colaboração 001/2020  
Hospital Municipal Oceânico de Niterói**



Cartão de Ponto  
VIVA RIO  
Emissão: Junho/2021

Página 178 de 250

Seção: N.32.6 - HOSPITAL MUNICIPAL OCEANICO DE NITEROI  
010.13  
001598

SUSSEKIND MENDONCA, 200  
CEPJ-- 00.343.941/0032-24

Data: 02/06/2021  
Período: 01/05/2021 à 31/05/2021

Carteira de Trabalho Data	Chapa	Nome do Funcionário					Cargo					Quantidade de Horas				
		Ent1	Sai1	Ent2	Sai2	Ent3	Sai3	Ent4	Sai4	Ent5	Sai5	Exec	Ad.Not	Atraso	Falta	Abono
	00181170 07220 - 116	DIANA DA SILVA MANOEL Tecnico de Enfermagem					Tecnico de Enfermagem									
01/05/2021	SAB	07:16	+08:14	DIA DO TRABALHADOR								08:00				
02/05/2021	DOM															
03/05/2021	SEG															
04/05/2021	TER	07:11	19:39									00:39				
05/05/2021	QUA	19:05	+07:54									08:00				
06/05/2021	QUI															
07/05/2021	SEX	07:09	19:22									00:22				
08/05/2021	SAB															
09/05/2021	DOM															
10/05/2021	SEG	07:11	19:30									00:30				
11/05/2021	TER	19:14	+07:47									08:00				
12/05/2021	QUA															
13/05/2021	QUI	07:11	19:12													
14/05/2021	SEX															
15/05/2021	SAB															
16/05/2021	DOM	07:10	19:22									00:22				
17/05/2021	SEG	18:53	+07:50									08:00				
18/05/2021	TER															
19/05/2021	QUA	07:00	19:05													
20/05/2021	QUI															
21/05/2021	SEX															
22/05/2021	SAB	07:04	19:12													
23/05/2021	DOM															
24/05/2021	SEG															
25/05/2021	TER	07:34	19:03											00:31		
26/05/2021	QUA															
27/05/2021	QUI															
28/05/2021	SEX	07:09	19:27									00:27				
29/05/2021	SAB															
30/05/2021	DOM															
31/05/2021	SEG	06:48	19:04													

Saldo de Horas Anterior: 000:00 (A COMPENSAR)      Saldo do Período ( 01/05/2021 à 31/05/2021 ) : 001:49 (A COMPENSAR)      Saldo de Horas Atual: 001:49 (A COMPENSAR)

Eventos do Movimento do período de 01/05/2021 à 31/05/2021  
0155 ADICIONAL NOTURNO 20%      032:00

Observação

Data : \_\_\_/\_\_\_/\_\_\_      Data : \_\_\_/\_\_\_/\_\_\_  
Funcionário      Chefia Imediata



**Relatório de Acompanhamento Mensal do termo de colaboração 001/2020**  
**Hospital Municipal Oceânico de Niterói**



Cartão de Ponto  
 VIVA RIO  
 Emissão: Junho/2021

Página 179 de 250

Seção: N.32.6 - HOSPITAL MUNICIPAL OCEANICO DE NITEROI  
 010.13  
 001598

SUSSEKIND MENDONCA, 200  
 CEPJ-- 00.343.941/0032-24

Data: 02/06/2021  
 Período: 01/05/2021 à 31/05/2021

Chapa	Nome do Funcionário		Cargo					Quantidade de Horas									
	Carteira de Trabalho	Função	Ent1	Sai1	Ent2	Sai2	Ent3	Sai3	Ent4	Sai4	Ent5	Sai5	Exec	Ad.Not	Atraso	Falta	Abono
00181190 08226 - 146		DIEGO DA SILVA FERREIRA Fisioterapeuta															
01/05/2021	SAB	DIA DO TRABALHADOR															
02/05/2021	DOM	18:59 +07:23										00:23	08:00				
03/05/2021	SEG																
04/05/2021	TER																
05/05/2021	QUA																
06/05/2021	QUI	Atestado Médico															12:00
07/05/2021	SEX																
08/05/2021	SAB																
09/05/2021	DOM	19:08 +07:31										00:31	08:00				
10/05/2021	SEG	19:17 +07:32											08:00				
11/05/2021	TER																
12/05/2021	QUA																
13/05/2021	QUI	07:18 19:15															
14/05/2021	SEX																
15/05/2021	SAB																
16/05/2021	DOM	18:57 +07:12											08:00				
17/05/2021	SEG																
18/05/2021	TER																
19/05/2021	QUA																
20/05/2021	QUI	07:08 19:21										00:21					
21/05/2021	SEX																
22/05/2021	SAB																
23/05/2021	DOM	18:59 +07:22										00:22	08:00				
24/05/2021	SEG	18:57 +07:12											08:00				
25/05/2021	TER																
26/05/2021	QUA																
27/05/2021	QUI	07:03 19:23										00:23					
28/05/2021	SEX																
29/05/2021	SAB																
30/05/2021	DOM	18:56 +07:50										00:50	08:00				
31/05/2021	SEG																

Saldo de Horas Anterior: 000:00 (A COMPENSAR)      Saldo do Período ( 01/05/2021 à 31/05/2021 ) : 002:50 (A COMPENSAR)      Saldo de Horas Atual: 002:50 (A COMPENSAR)

Eventos do Movimento do período de 01/05/2021 à 31/05/2021  
 0155 ADICIONAL NOTURNO 20%      056:00

Observação

Data : \_\_\_/\_\_\_/\_\_\_      Data : \_\_\_/\_\_\_/\_\_\_  
 Funcionário      Chefia Imediata



**Relatório de Acompanhamento Mensal do termo de colaboração 001/2020**  
Hospital Municipal Oceânico de Niterói



Cartão de Ponto  
VIVA RIO  
Emissão: Junho/2021

Página 180 de 250

Seção: N.32.6 - HOSPITAL MUNICIPAL OCEANICO DE NITEROI  
010.13  
001598

SUSSEKIND MENDONCA, 200  
CEPJ-- 00.343.941/0032-24

Data: 02/06/2021  
Período: 01/05/2021 à 31/05/2021

Chapa	Nome do Funcionário					Cargo	Quantidade de Horas								
	Carteira de Trabalho	Função					Exec	Ad.Not	Atraso	Falta	Abono				
Data	Ent1	Sai1	Ent2	Sai2	Ent3	Sai3	Ent4	Sai4	Ent5	Sai5					
00180536 60729 - 146															
01/05/2021	SAB	19:22	+07:17									08:00			
02/05/2021	DOM														
03/05/2021	SEG	19:36	+07:33									08:00			
04/05/2021	TER														
05/05/2021	QUA	19:28	+07:23									08:00			
06/05/2021	QUI														
07/05/2021	SEX	19:30	+07:33									08:00			
08/05/2021	SAB														
09/05/2021	DOM	19:22	+07:23									08:00			
10/05/2021	SEG														
11/05/2021	TER	19:21	+07:29									08:00			
12/05/2021	QUA														
13/05/2021	QUI	19:31	+07:14									08:00	00:17		
14/05/2021	SEX														
15/05/2021	SAB	20:13	+07:10									08:00	01:03		
16/05/2021	DOM														
17/05/2021	SEG	19:27	+07:27									08:00			
18/05/2021	TER														
19/05/2021	QUA	19:21	+07:10									08:00			
20/05/2021	QUI														
21/05/2021	SEX	19:27	+07:26									08:00			
22/05/2021	SAB														
23/05/2021	DOM	19:17	+07:20									08:00			
24/05/2021	SEG														
25/05/2021	TER	19:44	+07:14									08:00	00:30		
26/05/2021	QUA														
27/05/2021	QUI	19:33	+07:24									08:00			
28/05/2021	SEX														
29/05/2021	SAB	19:29	+07:16									08:00			
30/05/2021	DOM														
31/05/2021	SEG	19:47	*												

Saldo de Horas Anterior: 000:00 (A COMPENSAR)      Saldo do Período ( 01/05/2021 à 31/05/2021 ) : 001:50 (A PAGAR)      Saldo de Horas Atual: 001:50 (A PAGAR)

Eventos do Movimento do período de 01/05/2021 à 31/05/2021  
0155 ADICIONAL NOTURNO 20%      120:00

Observação

Data : \_\_\_/\_\_\_/\_\_\_      Data : \_\_\_/\_\_\_/\_\_\_  
Funcionário      Chefia Imediata



**Relatório de Acompanhamento Mensal do termo de colaboração 001/2020**  
Hospital Municipal Oceânico de Niterói



Cartão de Ponto  
VIVA RIO  
Emissão: Junho/2021

Página 181 de 250

Seção: N.32.6 - HOSPITAL MUNICIPAL OCEANICO DE NITEROI  
010.13  
001598

SUSSEKIND MENDONCA, 200  
CEPJ-- 00.343.941/0032-24

Data: 02/06/2021  
Período: 01/05/2021 à 31/05/2021

Chapa	Nome do Funcionário		Cargo					Quantidade de Horas					
	Carteira de Trabalho	Função	Ent1	Ent2	Ent3	Ent4	Ent5	Sai5	Exec	Ad.Not	Atraso	Falta	Abono
00181089 4695646 - 0030	DIEGO MATTOS DE OLIVEIRA SILVA Fisioterapeuta												
01/05/2021	SAB	DIA DO TRABALHADOR											
02/05/2021	DOM												
03/05/2021	SEG												
04/05/2021	TER	07:39 19:01								00:39			
05/05/2021	QUA												
06/05/2021	QUI	06:58 19:42							00:42				
07/05/2021	SEX												
08/05/2021	SAB												
09/05/2021	DOM												
10/05/2021	SEG												
11/05/2021	TER	07:32 19:14								00:32			
12/05/2021	QUA												
13/05/2021	QUI	07:08 19:00											
14/05/2021	SEX												
15/05/2021	SAB												
16/05/2021	DOM												
17/05/2021	SEG												
18/05/2021	TER	07:30 19:09								00:30			
19/05/2021	QUA												
20/05/2021	QUI	06:53 19:21							00:21				
21/05/2021	SEX												
22/05/2021	SAB	07:00 +07:17							00:17	08:00			
23/05/2021	DOM												
24/05/2021	SEG												
25/05/2021	TER	07:49 19:03								00:49			
26/05/2021	QUA												
27/05/2021	QUI	07:07 19:23							00:23				
28/05/2021	SEX												
29/05/2021	SAB												
30/05/2021	DOM												
31/05/2021	SEG												

Saldo de Horas Anterior: 000:00 (A COMPENSAR)      Saldo do Período ( 01/05/2021 à 31/05/2021 ) : 000:47 (A PAGAR)      Saldo de Horas Atual: 000:47 (A PAGAR)

Eventos do Movimento do período de 01/05/2021 à 31/05/2021

0155 ADICIONAL NOTURNO 20%      008:00

Observação

Data : \_\_\_/\_\_\_/\_\_\_      Data : \_\_\_/\_\_\_/\_\_\_  
Funcionário      Chefia Imediata





**Relatório de Acompanhamento Mensal do termo de colaboração 001/2020**  
Hospital Municipal Oceânico de Niterói



Cartão de Ponto  
VIVA RIO  
Emissão: Junho/2021

Página 182 de 250

Seção: N.32.6 - HOSPITAL MUNICIPAL OCEANICO DE NITEROI  
010.13  
001598

SUSSEKIND MENDONCA, 200  
CEPJ-- 00.343.941/0032-24

Data: 02/06/2021

Período: 01/05/2021 à 31/05/2021

Chapa	Nome do Funcionário		Cargo					Quantidade de Horas										
	Carteira de Trabalho	Função	Ent1	Sai1	Ent2	Sai2	Ent3	Sai3	Ent4	Sai4	Ent5	Sai5	Exec	Ad.Not	Atraso	Falta	Abono	
00181344 99743 - 167		DIOGO SILVEIRA DA SILVA Auxiliar de Rouparia																
01/05/2021	SAB	06:51 19:02	DIA DO TRABALHADOR															
02/05/2021	DOM																	
03/05/2021	SEG	07:11 19:10																
04/05/2021	TER																	
05/05/2021	QUA	06:51 18:59																
06/05/2021	QUI																	
07/05/2021	SEX	06:36 19:04										00:28						
08/05/2021	SAB																	
09/05/2021	DOM	06:26 19:00										00:34						
10/05/2021	SEG																	
11/05/2021	TER	06:49 +06:59											08:00					
12/05/2021	QUA																	
13/05/2021	QUI	Troca de Escala															12:00	
14/05/2021	SEX																	
15/05/2021	SAB	06:38 19:01										00:23						
16/05/2021	DOM																	
17/05/2021	SEG	06:36 19:05										00:29						
18/05/2021	TER																	
19/05/2021	QUA	06:48 19:11																
20/05/2021	QUI																	
21/05/2021	SEX	06:49 19:01																
22/05/2021	SAB																	
23/05/2021	DOM	06:52 19:16										00:16						
24/05/2021	SEG																	
25/05/2021	TER	06:41 19:05										00:24						
26/05/2021	QUA																	
27/05/2021	QUI	06:43 19:02										00:19						
28/05/2021	SEX																	
29/05/2021	SAB	07:26 19:04												00:22				
30/05/2021	DOM																	
31/05/2021	SEG	06:47 19:06																
Saldo de Horas Anterior:			Saldo do Período ( 01/05/2021 à 31/05/2021 ) :			Saldo de Horas Atual:												
000:00 (A COMPENSAR)			002:31 (A COMPENSAR)			002:31 (A COMPENSAR)												

Eventos do Movimento do período de 01/05/2021 à 31/05/2021

0155 ADICIONAL NOTURNO 20% 008:00

Observação

Data : \_\_\_/\_\_\_/\_\_\_

Funcionário

Data : \_\_\_/\_\_\_/\_\_\_

Chefia Imediata



Relatório de Acompanhamento Mensal do termo de colaboração 001/2020  
Hospital Municipal Oceânico de Niterói



Cartão de Ponto  
VIVA RIO  
Emissão: Junho/2021

Página 183 de 250

Seção: N.32.6 - HOSPITAL MUNICIPAL OCEANICO DE NITEROI  
010.13  
001598

SUSSEKIND MENDONCA, 200  
CPF-- 00.343.941/0032-24

Data: 02/06/2021  
Período: 01/05/2021 à 31/05/2021

Chapa	Nome do Funcionário					Cargo	Quantidade de Horas								
	Carteira de Trabalho	Função					Exec	Ad.Not	Atraso	Falta	Abono				
Data	Ent1	Sai1	Ent2	Sai2	Ent3	Sai3	Ent4	Sai4	Ent5	Sai5					
00180594															
4161 - 107															
01/05/2021	SAB		DIA DO TRABALHADOR												
02/05/2021	DOM	17:39	+07:31								01:00	08:00			
03/05/2021	SEG														
04/05/2021	TER														
05/05/2021	QUA	18:21	+07:07								00:46	08:00			
06/05/2021	QUI														
07/05/2021	SEX														
08/05/2021	SAB	17:49	+06:40								00:51	08:00			
09/05/2021	DOM														
10/05/2021	SEG														
11/05/2021	TER		FALTA											12:00	
12/05/2021	QUA														
13/05/2021	QUI														
14/05/2021	SEX	18:12	+07:16								01:00	08:00			
15/05/2021	SAB														
16/05/2021	DOM														
17/05/2021	SEG	18:08	+06:18									08:00			
18/05/2021	TER														
19/05/2021	QUA														
20/05/2021	QUI	+07:04	*	+07:52	*	+18:03	*	18:02	*		01:00	56:00			
21/05/2021	SEX	07:52	*												
22/05/2021	SAB														
23/05/2021	DOM	18:03	*	FALTA										12:00	
24/05/2021	SEG	07:04	*												
25/05/2021	TER														
26/05/2021	QUA		FALTA											12:00	
27/05/2021	QUI														
28/05/2021	SEX														
29/05/2021	SAB	+07:09	*	17:46	*						01:00	18:17			
30/05/2021	DOM	07:09	*												
31/05/2021	SEG														

Saldo de Horas Anterior: 000:00 (A COMPENSAR) Saldo do Período ( 01/05/2021 à 31/05/2021 ) : 005:37 (A COMPENSAR) Saldo de Horas Atual: 005:37 (A COMPENSAR)

Eventos do Movimento do período de 01/05/2021 à 31/05/2021

0155	ADICIONAL NOTURNO 20%	114:17
0182	FALTAS (EM HORAS)	036:00

Observação

Data : \_\_\_/\_\_\_/\_\_\_ Data : \_\_\_/\_\_\_/\_\_\_  
Funcionário \_\_\_\_\_ Chefia Imediata \_\_\_\_\_



**Relatório de Acompanhamento Mensal do termo de colaboração 001/2020**  
**Hospital Municipal Oceânico de Niterói**



Cartão de Ponto  
 VIVA RIO  
 Emissão: Junho/2021

Página 184 de 250

Seção: N.32.6 - HOSPITAL MUNICIPAL OCEANICO DE NITEROI  
 010.13  
 001598

SUSSEKIND MENDONCA, 200  
 CEPJ-- 00.343.941/0032-24

Data: 02/06/2021  
 Período: 01/05/2021 à 31/05/2021

Chapa	Nome do Funcionário					Cargo					Quantidade de Horas					
	Carteira de Trabalho	Função										Exec	Ad.Not	Atraso	Falta	Abono
Data	Ent1	Sai1	Ent2	Sai2	Ent3	Sai3	Ent4	Sai4	Ent5	Sai5						
00180493	DOUGLAS LEANDRO DO NASCIMENTO MONTEIRO DE JESUS					Auxiliar										
4375451 - 0040	Auxiliar de Farmacia															
01/05/2021	SAB	FALTA - DIA DO TRABALHADOR													12:00	
02/05/2021	DOM															
03/05/2021	SEG	18:32	+06:07								08:00	00:25				
04/05/2021	TER															
05/05/2021	QUA	18:33	+07:22								08:00					
06/05/2021	QUI															
07/05/2021	SEX	18:28	+07:00								08:00					
08/05/2021	SAB															
09/05/2021	DOM	18:32	+06:55							00:20	08:00					
10/05/2021	SEG															
11/05/2021	TER	18:38	+06:02								08:00	00:36				
12/05/2021	QUA															
13/05/2021	QUI	18:35	+07:15							00:40	08:00					
14/05/2021	SEX															
15/05/2021	SAB	18:09	+06:07								08:00					
16/05/2021	DOM															
17/05/2021	SEG	19:51	+07:00								08:00	00:51				
18/05/2021	TER															
19/05/2021	QUA	18:26	+06:02								08:00	00:24				
20/05/2021	QUI															
21/05/2021	SEX	18:25	+07:10							00:45	08:00					
22/05/2021	SAB															
23/05/2021	DOM	18:20	+06:06								08:00					
24/05/2021	SEG															
25/05/2021	TER	18:15	+18:01							01:00	16:00					
26/05/2021	QUA															
27/05/2021	QUI	+06:13	+18:33							01:00	08:00					
28/05/2021	SEX															
29/05/2021	SAB	+06:59	+18:32							01:00	08:00					
30/05/2021	DOM															
31/05/2021	SEG															

Saldo de Horas Anterior: 000:00 (A COMPENSAR)      Saldo do Período ( 01/05/2021 à 31/05/2021 ) : 002:29 (A COMPENSAR)      Saldo de Horas Atual: 002:29 (A COMPENSAR)

Eventos do Movimento do período de 01/05/2021 à 31/05/2021

0155	ADICIONAL NOTURNO 20%	120:00
0182	FALTAS (EM HORAS)	012:00

Observação

Data : \_\_\_/\_\_\_/\_\_\_      Data : \_\_\_/\_\_\_/\_\_\_  
 Funcionário      Chefia Imediata



**Relatório de Acompanhamento Mensal do termo de colaboração 001/2020**  
**Hospital Municipal Oceânico de Niterói**



Cartão de Ponto  
 VIVA RIO  
 Emissão: Junho/2021

Página 185 de 250

Seção: N.32.6 - HOSPITAL MUNICIPAL OCEANICO DE NITEROI  
 010.13  
 001598

SUSSEKIND MENDONCA, 200  
 CPF-- 00.343.941/0032-24

Data: 02/06/2021  
 Período: 01/05/2021 à 31/05/2021

Chapa	Nome do Funcionário		Cargo					Quantidade de Horas										
	Carteira de Trabalho	Função	Ent1	Sai1	Ent2	Sai2	Ent3	Sai3	Ent4	Sai4	Ent5	Sai5	Exec	Ad.Not	Atraso	Falta	Abono	
00181155 2259314 - 0030		DOUGLAS RODRIGUES MONTEIRO Maqueiro																
01/05/2021	SAB	07:00 19:00	DIA DO TRABALHADOR															
02/05/2021	DOM																	
03/05/2021	SEG	06:48 19:09																
04/05/2021	TER																	
05/05/2021	QUA	06:48 19:00																
06/05/2021	QUI																	
07/05/2021	SEX	06:49 18:58																
08/05/2021	SAB																	
09/05/2021	DOM	07:04 19:00																
10/05/2021	SEG																	
11/05/2021	TER	06:48 19:03																
12/05/2021	QUA																	
13/05/2021	QUI	06:59 19:01																
14/05/2021	SEX																	
15/05/2021	SAB	06:56 19:03																
16/05/2021	DOM																	
17/05/2021	SEG	06:51 19:02																
18/05/2021	TER																	
19/05/2021	QUA	06:41 19:00										00:19						
20/05/2021	QUI																	
21/05/2021	SEX	Atestado Médico																12:00
22/05/2021	SAB																	
23/05/2021	DOM	07:00 19:06																
24/05/2021	SEG																	
25/05/2021	TER	06:45 19:06																
26/05/2021	QUA																	
27/05/2021	QUI	06:57 19:05																
28/05/2021	SEX																	
29/05/2021	SAB	06:51 19:06																
30/05/2021	DOM																	
31/05/2021	SEG	06:48 19:04																
Saldo de Horas Anterior:			Saldo do Período ( 01/05/2021 à 31/05/2021 ) :									Saldo de Horas Atual:						
000:00 (A COMPENSAR)			000:19 (A COMPENSAR)									000:19 (A COMPENSAR)						

Observação

Data : \_\_\_/\_\_\_/\_\_\_      Data : \_\_\_/\_\_\_/\_\_\_  
 Funcionário      Chefia Imediata



**Relatório de Acompanhamento Mensal do termo de colaboração 001/2020**  
Hospital Municipal Oceânico de Niterói



Cartão de Ponto  
VIVA RIO  
Emissão: Junho/2021

Página 186 de 250

Seção: N.32.6 - HOSPITAL MUNICIPAL OCEANICO DE NITEROI  
010.13  
001598

SUSSEKIND MENDONCA, 200  
CEPJ-- 00.343.941/0032-24

Data: 02/06/2021  
Período: 01/05/2021 à 31/05/2021

Chapa	Nome do Funcionário		Cargo					Quantidade de Horas									
	Carteira de Trabalho	Função	Ent1	Sai1	Ent2	Sai2	Ent3	Sai3	Ent4	Sai4	Ent5	Sai5	Exec	Ad.Not	Atraso	Falta	Abono
00181464 02964 - 119		EDMILSON ALEXANDRE DA SILVA Tecnico de Enfermagem															
01/05/2021	SAB	Não Admitido															
02/05/2021	DOM	Não Admitido															
03/05/2021	SEG	Não Admitido															
04/05/2021	TER	Não Admitido															
05/05/2021	QUA	Não Admitido															
06/05/2021	QUI	Não Admitido															
07/05/2021	SEX	Não Admitido															
08/05/2021	SAB	07:00 19:00															
09/05/2021	DOM																
10/05/2021	SEG																
11/05/2021	TER	07:00 19:17										00:17					
12/05/2021	QUA																
13/05/2021	QUI																
14/05/2021	SEX	06:49 18:22											00:38				
15/05/2021	SAB																
16/05/2021	DOM																
17/05/2021	SEG	07:15 19:12										00:12					
18/05/2021	TER																
19/05/2021	QUA																
20/05/2021	QUI	06:49 18:26											00:34				
21/05/2021	SEX																
22/05/2021	SAB																
23/05/2021	DOM	07:33 19:19											00:14				
24/05/2021	SEG																
25/05/2021	TER																
26/05/2021	QUA	06:49 18:25											00:35				
27/05/2021	QUI																
28/05/2021	SEX																
29/05/2021	SAB	07:22 19:00											00:22				
30/05/2021	DOM																
31/05/2021	SEG																
Saldo de Horas Anterior:			Saldo do Período ( 01/05/2021 à 31/05/2021 ) :									Saldo de Horas Atual:					
000:00 (A COMPENSAR)			001:54 (A PAGAR)									001:54 (A PAGAR)					

Observação

Data : \_\_\_/\_\_\_/\_\_\_      Data : \_\_\_/\_\_\_/\_\_\_  
**Funcionário**      **Chefia Imediata**



Relatório de Acompanhamento Mensal do termo de colaboração 001/2020  
Hospital Municipal Oceânico de Niterói



Cartão de Ponto  
VIVA RIO  
Emissão: Junho/2021

Página 187 de 250

Seção: N.32.6 - HOSPITAL MUNICIPAL OCEANICO DE NITEROI  
010.13  
001598

SUSSEKIND MENDONCA, 200  
CEPJ-- 00.343.941/0032-24

Data: 02/06/2021  
Período: 01/05/2021 à 31/05/2021

Chapa	Nome do Funcionário		Cargo					Quantidade de Horas										
	Carteira de Trabalho	Função	Ent1	Sai1	Ent2	Sai2	Ent3	Sai3	Ent4	Sai4	Ent5	Sai5	Exec	Ad.Not	Atraso	Falta	Abono	
00181169 24096 - 106		EDNA LIMA PEREIRA Tecnico de Enfermagem																
01/05/2021	SAB	07:06 19:03	DIA DO TRABALHADOR															
02/05/2021	DOM																	
03/05/2021	SEG	06:42 18:51										00:18						
04/05/2021	TER																	
05/05/2021	QUA																	
06/05/2021	QUI	06:53 20:05										01:05						
07/05/2021	SEX																	
08/05/2021	SAB																	
09/05/2021	DOM	Troca de Escala															12:00	
10/05/2021	SEG																	
11/05/2021	TER																	
12/05/2021	QUA	06:51 19:26										00:26						
13/05/2021	QUI																	
14/05/2021	SEX																	
15/05/2021	SAB	06:51 19:20																
16/05/2021	DOM	06:45 19:23																
17/05/2021	SEG	06:59 19:20																
18/05/2021	TER	06:58 19:22										00:22						
19/05/2021	QUA																	
20/05/2021	QUI	07:03 19:35																
21/05/2021	SEX	Troca de Escala															12:00	
22/05/2021	SAB																	
23/05/2021	DOM	07:13 19:22																
24/05/2021	SEG	06:56 19:17										00:17						
25/05/2021	TER																	
26/05/2021	QUA	06:52 19:08																
27/05/2021	QUI	07:07 19:08																
28/05/2021	SEX																	
29/05/2021	SAB	06:56 19:36																
30/05/2021	DOM	06:59 18:33												100:27				
31/05/2021	SEG																	

Saldo de Horas Anterior:  
000:00 (A COMPENSAR)

Saldo do Período ( 01/05/2021 à 31/05/2021 ) :  
002:01 (A COMPENSAR)

Saldo de Horas Atual:  
002:01 (A COMPENSAR)

Observação

Data : \_\_\_/\_\_\_/\_\_\_

Funcionário

Data : \_\_\_/\_\_\_/\_\_\_

Chefia Imediata



**Relatório de Acompanhamento Mensal do termo de colaboração 001/2020**  
Hospital Municipal Oceânico de Niterói



Cartão de Ponto  
VIVA RIO  
Emissão: Junho/2021

Página 188 de 250

Seção: N.32.6 - HOSPITAL MUNICIPAL OCEANICO DE NITEROI  
010.13  
001598

SUSSEKIND MENDONCA, 200  
CEPJ-- 00.343.941/0032-24

Data: 02/06/2021  
Período: 01/05/2021 à 31/05/2021

Chapa	Nome do Funcionário		Cargo					Quantidade de Horas									
	Carteira de Trabalho	Função	Ent1	Sai1	Ent2	Sai2	Ent3	Sai3	Ent4	Sai4	Ent5	Sai5	Exec	Ad.Not	Atraso	Falta	Abono
00180969 03705 - 145		EDSON FORTES DA SILVA JUNIOR Tecnico de Enfermagem															
01/05/2021	SAB	DIA DO TRABALHADOR															
02/05/2021	DOM																
03/05/2021	SEG	18:52 +06:44										08:00	00:16				
04/05/2021	TER																
05/05/2021	QUA																
06/05/2021	QUI	19:01 +07:37										00:37	08:00				
07/05/2021	SEX																
08/05/2021	SAB																
09/05/2021	DOM	19:14 +06:49											08:00	00:25			
10/05/2021	SEG																
11/05/2021	TER																
12/05/2021	QUA	18:48 +06:54											08:00				
13/05/2021	QUI																
14/05/2021	SEX																
15/05/2021	SAB	19:10 +19:15											01:00	08:00			
16/05/2021	DOM																
17/05/2021	SEG																
18/05/2021	TER	19:03 +07:17											00:17	08:00			
19/05/2021	QUA																
20/05/2021	QUI																
21/05/2021	SEX	FALTA														12:00	
22/05/2021	SAB																
23/05/2021	DOM																
24/05/2021	SEG	18:49 +07:04											08:00				
25/05/2021	TER																
26/05/2021	QUA																
27/05/2021	QUI	18:59 +07:05											08:00				
28/05/2021	SEX																
29/05/2021	SAB																
30/05/2021	DOM	19:12 +07:11											08:00				
31/05/2021	SEG																

Saldo de Horas Anterior: 000:00 (A COMPENSAR)      Saldo do Período ( 01/05/2021 à 31/05/2021 ) : 001:13 (A COMPENSAR)      Saldo de Horas Atual: 001:13 (A COMPENSAR)

Eventos do Movimento do período de 01/05/2021 à 31/05/2021

0155	ADICIONAL NOTURNO 20%	072:00
0182	FALTAS (EM HORAS)	012:00

Observação

Data : \_\_\_/\_\_\_/\_\_\_      Data : \_\_\_/\_\_\_/\_\_\_  
Funcionário      Chefia Imediata



**Relatório de Acompanhamento Mensal do termo de colaboração 001/2020**  
Hospital Municipal Oceânico de Niterói



Cartão de Ponto  
VIVA RIO  
Emissão: Junho/2021

Página 189 de 250

Seção: N.32.6 - HOSPITAL MUNICIPAL OCEANICO DE NITEROI  
010.13  
001598

SUSSEKIND MENDONCA, 200  
CEPJ-- 00.343.941/0032-24

Data: 02/06/2021  
Período: 01/05/2021 à 31/05/2021

Chapa	Nome do Funcionário		Cargo					Quantidade de Horas					
	Carteira de Trabalho	Função	Ent1	Ent2	Ent3	Ent4	Ent5	Sai5	Exec	Ad.Not	Atraso	Falta	Abono
00180407 84060 - 118		EDUARDA BRANCO BATISTA LUCAS Psicologo											
01/05/2021	SAB	DIA DO TRABALHADOR											
02/05/2021	DOM												
03/05/2021	SEG	06:59 19:24											
04/05/2021	TER	07:03 19:05											
05/05/2021	QUA												
06/05/2021	QUI	07:16 19:00								00:16			
07/05/2021	SEX												
08/05/2021	SAB												
09/05/2021	DOM												
10/05/2021	SEG	07:00 19:02											
11/05/2021	TER	07:13 19:08											
12/05/2021	QUA												
13/05/2021	QUI	07:07 19:00											
14/05/2021	SEX												
15/05/2021	SAB												
16/05/2021	DOM												
17/05/2021	SEG	06:55 19:00											
18/05/2021	TER	Troca de Escala											12:00
19/05/2021	QUA												
20/05/2021	QUI	07:14 19:18							00:18				
21/05/2021	SEX	06:57 19:00											
22/05/2021	SAB												
23/05/2021	DOM												
24/05/2021	SEG												
25/05/2021	TER	07:15 19:25							00:25				
26/05/2021	QUA												
27/05/2021	QUI	07:06 19:05											
28/05/2021	SEX												
29/05/2021	SAB												
30/05/2021	DOM												
31/05/2021	SEG	06:59 19:04											
Saldo de Horas Anterior:			Saldo do Período ( 01/05/2021 à 31/05/2021 ) :					Saldo de Horas Atual:					
000:00 (A COMPENSAR)			000:27 (A COMPENSAR)					000:27 (A COMPENSAR)					

Observação

Data : \_\_\_/\_\_\_/\_\_\_      Data : \_\_\_/\_\_\_/\_\_\_  
**Funcionário**      **Chefia Imediata**





**Relatório de Acompanhamento Mensal do termo de colaboração 001/2020**  
**Hospital Municipal Oceânico de Niterói**



Cartão de Ponto  
 VIVA RIO  
 Emissão: Junho/2021

Página 190 de 250

Seção: N.32.6 - HOSPITAL MUNICIPAL OCEANICO DE NITEROI  
 010.13  
 001598

SUSSEKIND MENDONCA, 200  
 CEPJ-- 00.343.941/0032-24

Data: 02/06/2021  
 Período: 01/05/2021 à 31/05/2021

Chapa	Nome do Funcionário		Cargo					Quantidade de Horas									
	Carteira de Trabalho	Função	Ent1	Sai1	Ent2	Sai2	Ent3	Sai3	Ent4	Sai4	Ent5	Sai5	Exec	Ad.Not	Atraso	Falta	Abono
00180970		EDUARDA DE ALENCAR RIBEIRO															
9563973 - 0040		Tecnico de Enfermagem															
01/05/2021	SAB	18:47 19:19	DIA DO TRABALHADOR					01:00	08:00								
02/05/2021	DOM																
03/05/2021	SEG																
04/05/2021	TER	Troca de Escala														12:00	
05/05/2021	QUA																
06/05/2021	QUI																
07/05/2021	SEX	07:12 18:41											00:19				
08/05/2021	SAB																
09/05/2021	DOM																
10/05/2021	SEG	Troca de Escala														12:00	
11/05/2021	TER																
12/05/2021	QUA																
13/05/2021	QUI	07:15 +06:45										01:00	08:00				
14/05/2021	SEX																
15/05/2021	SAB																
16/05/2021	DOM	06:46 18:16											00:44				
17/05/2021	SEG																
18/05/2021	TER																
19/05/2021	QUA	07:02 +06:30										01:00	08:00				
20/05/2021	QUI																
21/05/2021	SEX	18:43 *															
22/05/2021	SAB	+06:52 +19:10 18:43 * 19:05 *										01:00	32:00				
23/05/2021	DOM																
24/05/2021	SEG																
25/05/2021	TER	FALTA													12:00		
26/05/2021	QUA																
27/05/2021	QUI	18:53 *															
28/05/2021	SEX	18:26 * 18:53 *										01:00	34:17				
29/05/2021	SAB																
30/05/2021	DOM																
31/05/2021	SEG																

Saldo de Horas Anterior: 000:00 (A COMPENSAR)      Saldo do Período ( 01/05/2021 à 31/05/2021 ) : 003:57 (A COMPENSAR)      Saldo de Horas Atual: 003:57 (A COMPENSAR)

Eventos do Movimento do período de 01/05/2021 à 31/05/2021

0155	ADICIONAL NOTURNO 20%	090:17
0182	FALTAS (EM HORAS)	012:00

Observação

Data : \_\_\_/\_\_\_/\_\_\_      Data : \_\_\_/\_\_\_/\_\_\_  
 Funcionário      Chefia Imediata



**Relatório de Acompanhamento Mensal do termo de colaboração 001/2020**  
**Hospital Municipal Oceânico de Niterói**



Cartão de Ponto  
 VIVA RIO  
 Emissão: Junho/2021

Página 191 de 250

Seção: N.32.6 - HOSPITAL MUNICIPAL OCEANICO DE NITEROI  
 010.13  
 001598

SUSSEKIND MENDONCA, 200  
 CEPJ-- 00.343.941/0032-24

Data: 02/06/2021  
 Período: 01/05/2021 à 31/05/2021

Chapa	Nome do Funcionário		Cargo					Quantidade de Horas									
	Carteira de Trabalho	Função	Ent1	Sai1	Ent2	Sai2	Ent3	Sai3	Ent4	Sai4	Ent5	Sai5	Exec	Ad.Not	Atraso	Falta	Abono
00181297 12917 - 159		EDUARDO DAS NEVES SILVA Mensageiro															
01/05/2021	SAB	DIA DO TRABALHADOR															
02/05/2021	DOM	07:07 18:46											00:14				
03/05/2021	SEG																
04/05/2021	TER	07:05 19:07															
05/05/2021	QUA																
06/05/2021	QUI	07:27 19:16											00:11				
07/05/2021	SEX																
08/05/2021	SAB	Troca de Escala															12:00
09/05/2021	DOM																
10/05/2021	SEG	06:54 19:05															
11/05/2021	TER																
12/05/2021	QUA	06:59 19:08															
13/05/2021	QUI																
14/05/2021	SEX	07:01 19:06															
15/05/2021	SAB																
16/05/2021	DOM	18:50 19:01											08:00				
17/05/2021	SEG																
18/05/2021	TER	06:52 19:05															
19/05/2021	QUA																
20/05/2021	QUI	06:46 19:10															
21/05/2021	SEX																
22/05/2021	SAB	07:03 18:52											00:08				
23/05/2021	DOM																
24/05/2021	SEG	06:58 19:12															
25/05/2021	TER	+07:07 * +07:13 +19:07 18:54 *											01:00	24:00			
26/05/2021	QUA	07:13 * FALTA														12:00	
27/05/2021	QUI																
28/05/2021	SEX	FALTA														12:00	
29/05/2021	SAB																
30/05/2021	DOM	07:00 18:11															
31/05/2021	SEG																

Saldo de Horas Anterior: 000:00 (A COMPENSAR)      Saldo do Período ( 01/05/2021 à 31/05/2021 ) : 000:27 (A COMPENSAR)      Saldo de Horas Atual: 000:27 (A COMPENSAR)

Eventos do Movimento do período de 01/05/2021 à 31/05/2021

0155	ADICIONAL NOTURNO 20%	032:00
0182	FALTAS (EM HORAS)	024:00

Observação

Data : \_\_\_/\_\_\_/\_\_\_      Data : \_\_\_/\_\_\_/\_\_\_  
 Funcionário      Chefia Imediata



**Relatório de Acompanhamento Mensal do termo de colaboração 001/2020**  
**Hospital Municipal Oceânico de Niterói**



Cartão de Ponto  
 VIVA RIO  
 Emissão: Junho/2021

Página 192 de 250

Seção: N.32.6 - HOSPITAL MUNICIPAL OCEANICO DE NITEROI  
 010.13  
 001598

SUSSEKIND MENDONCA, 200  
 CEPJ-- 00.343.941/0032-24

Data: 02/06/2021  
 Período: 01/05/2021 à 31/05/2021

Chapa	Nome do Funcionário		Cargo					Quantidade de Horas									
	Carteira de Trabalho	Função	Ent1	Sai1	Ent2	Sai2	Ent3	Sai3	Ent4	Sai4	Ent5	Sai5	Exec	Ad.Not	Atraso	Falta	Abono
00181936 70077 - 163	EDUARDO FERREIRA DO NASCIMENTO		Auxiliar de Rouparia					Camareiros, roupeiros e afins									
01/05/2021	SAB	DIA DO TRABALHADOR															
02/05/2021	DOM	07:11 19:01															
03/05/2021	SEG																
04/05/2021	TER	06:40 19:05										00:25					
05/05/2021	QUA																
06/05/2021	QUI	07:06 19:13															
07/05/2021	SEX																
08/05/2021	SAB	07:11 19:05															
09/05/2021	DOM																
10/05/2021	SEG	06:56 19:00															
11/05/2021	TER																
12/05/2021	QUA	06:52 19:16										00:16					
13/05/2021	QUI	07:16 19:03															
14/05/2021	SEX	07:08 19:07															
15/05/2021	SAB																
16/05/2021	DOM	06:51 19:11															
17/05/2021	SEG																
18/05/2021	TER	06:44 19:07										00:23					
19/05/2021	QUA																
20/05/2021	QUI	07:31 19:11											00:20				
21/05/2021	SEX																
22/05/2021	SAB	07:00 19:01															
23/05/2021	DOM																
24/05/2021	SEG	06:42 19:00										00:18					
25/05/2021	TER																
26/05/2021	QUA	07:17 19:03															
27/05/2021	QUI																
28/05/2021	SEX	07:06 19:11															
29/05/2021	SAB																
30/05/2021	DOM	06:43 19:07										00:24					
31/05/2021	SEG																
Saldo de Horas Anterior:			Saldo do Período ( 01/05/2021 à 31/05/2021 ) :									Saldo de Horas Atual:					
000:00 (A COMPENSAR)			001:26 (A COMPENSAR)									001:26 (A COMPENSAR)					

Observação

Data : \_\_\_/\_\_\_/\_\_\_      Data : \_\_\_/\_\_\_/\_\_\_  
 Funcionário      Chefia Imediata



**Relatório de Acompanhamento Mensal do termo de colaboração 001/2020  
Hospital Municipal Oceânico de Niterói**



Cartão de Ponto  
VIVA RIO  
Emissão: Junho/2021

Página 193 de 250

Seção: N.32.6 - HOSPITAL MUNICIPAL OCEANICO DE NITEROI  
010.13  
001598

SUSSEKIND MENDONCA, 200  
CEPJ-- 00.343.941/0032-24

Data: 02/06/2021  
Período: 01/05/2021 à 31/05/2021

Chapa	Nome do Funcionário		Cargo					Quantidade de Horas									
	Carteira de Trabalho	Função	Ent1	Sai1	Ent2	Sai2	Ent3	Sai3	Ent4	Sai4	Ent5	Sai5	Exec	Ad.Not	Atraso	Falta	Abono
00180865 21088 - 127		EDUARDO ROSINA DE FARIA Fisioterapeuta															
01/05/2021	SAB	DIA DO TRABALHADOR															
02/05/2021	DOM	07:15 +07:28										00:28	08:00				
03/05/2021	SEG																
04/05/2021	TER	06:55 18:46															
05/05/2021	QUA																
06/05/2021	QUI	07:06 +07:14											08:00				
07/05/2021	SEX																
08/05/2021	SAB																
09/05/2021	DOM																
10/05/2021	SEG																
11/05/2021	TER	Troca de Escala															12:00
12/05/2021	QUA																
13/05/2021	QUI	07:05 19:32										00:32					
14/05/2021	SEX																
15/05/2021	SAB																
16/05/2021	DOM																
17/05/2021	SEG																
18/05/2021	TER	06:49 19:39										00:50					
19/05/2021	QUA																
20/05/2021	QUI	07:44 19:31															
21/05/2021	SEX																
22/05/2021	SAB																
23/05/2021	DOM																
24/05/2021	SEG																
25/05/2021	TER	06:58 19:26										00:26					
26/05/2021	QUA																
27/05/2021	QUI	FALTA														12:00	
28/05/2021	SEX	19:09 07:29										01:00	08:00				
29/05/2021	SAB																
30/05/2021	DOM	07:11 +07:37										00:37	08:00				
31/05/2021	SEG																

Saldo de Horas Anterior: 000:00 (A COMPENSAR)      Saldo do Período ( 01/05/2021 à 31/05/2021 ) : 003:53 (A COMPENSAR)      Saldo de Horas Atual: 003:53 (A COMPENSAR)

Eventos do Movimento do período de 01/05/2021 à 31/05/2021

0155	ADICIONAL NOTURNO 20%	032:00
0182	FALTAS (EM HORAS)	012:00

Observação

Data : \_\_\_/\_\_\_/\_\_\_      Data : \_\_\_/\_\_\_/\_\_\_  
**Funcionário**      **Chefia Imediata**



**Relatório de Acompanhamento Mensal do termo de colaboração 001/2020**  
Hospital Municipal Oceânico de Niterói



Cartão de Ponto  
VIVA RIO  
Emissão: Junho/2021

Página 194 de 250

Seção: N.32.6 - HOSPITAL MUNICIPAL OCEANICO DE NITEROI  
010.13  
001598

SUSSEKIND MENDONCA, 200  
CEPJ-- 00.343.941/0032-24

Data: 02/06/2021  
Período: 01/05/2021 à 31/05/2021

Chapa	Nome do Funcionário		Cargo					Quantidade de Horas																		
	Carteira de Trabalho	Função						Exec	Ad.Not	Atraso	Falta	Abono														
Data	Ent1	Sai1	Ent2	Sai2	Ent3	Sai3	Ent4	Sai4	Ent5	Sai5																
00181288			EDYLAINÉ CRISTINA BARBOSA CASEMIRO																							
38595 - 171			Tecnico de Enfermagem																							
01/05/2021	SAB		DIA DO TRABALHADOR - Troca de Escala													12:00										
02/05/2021	DOM																									
03/05/2021	SEG																									
04/05/2021	TER	06:57	19:36	20:19	+07:48						01:00	08:00														
05/05/2021	QUA																									
06/05/2021	QUI																									
07/05/2021	SEX	19:25	+07:14								08:00															
08/05/2021	SAB	07:41	18:45							01:00																
09/05/2021	DOM																									
10/05/2021	SEG	19:13	+07:29							00:16	08:00															
11/05/2021	TER																									
12/05/2021	QUA																									
13/05/2021	QUI	19:37	+07:37								08:00															
14/05/2021	SEX																									
15/05/2021	SAB																									
16/05/2021	DOM	18:40	+07:43							01:00	08:00															
17/05/2021	SEG																									
18/05/2021	TER																									
19/05/2021	QUA	19:09	+07:00								08:00															
20/05/2021	QUI	07:26	18:45							01:00																
21/05/2021	SEX	19:26	+07:19								08:00															
22/05/2021	SAB																									
23/05/2021	DOM																									
24/05/2021	SEG	19:11	+07:35							00:24	08:00															
25/05/2021	TER																									
26/05/2021	QUA																									
27/05/2021	QUI	18:57	+07:37							00:37	08:00															
28/05/2021	SEX	19:19	+07:17							01:00	08:00															
29/05/2021	SAB																									
30/05/2021	DOM	19:36	+07:35								08:00															
31/05/2021	SEG																									
Saldo de Horas Anterior:		000:00 (A COMPENSAR)					Saldo do Período ( 01/05/2021 à 31/05/2021 ) :					006:17 (A COMPENSAR)					Saldo de Horas Atual:					006:17 (A COMPENSAR)				

Eventos do Movimento do período de 01/05/2021 à 31/05/2021

0155 ADICIONAL NOTURNO 20% 088:00

Observação

Data : \_\_\_/\_\_\_/\_\_\_

Funcionário

Data : \_\_\_/\_\_\_/\_\_\_

Chefia Imediata



**Relatório de Acompanhamento Mensal do termo de colaboração 001/2020  
Hospital Municipal Oceânico de Niterói**



Cartão de Ponto  
VIVA RIO  
Emissão: Junho/2021

Página 195 de 250

Seção: N.32.6 - HOSPITAL MUNICIPAL OCEANICO DE NITEROI  
010.13  
001598

SUSSEKIND MENDONCA, 200  
CEPJ-- 00.343.941/0032-24

Data: 02/06/2021  
Período: 01/05/2021 à 31/05/2021

Chapa	Nome do Funcionário		Cargo					Quantidade de Horas									
	Carteira de Trabalho	Função	Ent1	Sai1	Ent2	Sai2	Ent3	Sai3	Ent4	Sai4	Ent5	Sai5	Exec	Ad.Not	Atraso	Falta	Abono
00181962 5722074 - 0030	ELAINE CRISTINA DO NASCIMENTO	SANT ANA															
	Tecnico de Enfermagem	Tecnico de Enfermagem															
01/05/2021	SAB	DIA DO TRABALHADOR															
02/05/2021	DOM																
03/05/2021	SEG	07:14 19:07															
04/05/2021	TER																
05/05/2021	QUA																
06/05/2021	QUI	07:23 19:07										00:16					
07/05/2021	SEX																
08/05/2021	SAB																
09/05/2021	DOM	19:15 19:00										08:00					
10/05/2021	SEG																
11/05/2021	TER																
12/05/2021	QUA	07:05 18:51															
13/05/2021	QUI																
14/05/2021	SEX																
15/05/2021	SAB	06:56 19:04															
16/05/2021	DOM																
17/05/2021	SEG																
18/05/2021	TER	07:40 19:09										00:31					
19/05/2021	QUA																
20/05/2021	QUI																
21/05/2021	SEX	07:06 19:21										00:21					
22/05/2021	SAB																
23/05/2021	DOM																
24/05/2021	SEG	06:56 19:11															
25/05/2021	TER	20:05 +06:58										08:00					
26/05/2021	QUA																
27/05/2021	QUI	FALTA													12:00		
28/05/2021	SEX																
29/05/2021	SAB																
30/05/2021	DOM	07:39 19:00															
31/05/2021	SEG																

Saldo de Horas Anterior: 000:00 (A COMPENSAR)      Saldo do Período ( 01/05/2021 à 31/05/2021 ) : 000:26 (A PAGAR)      Saldo de Horas Atual: 000:26 (A PAGAR)

Eventos do Movimento do período de 01/05/2021 à 31/05/2021

0155 ADICIONAL NOTURNO 20%      016:00  
0182 FALTAS (EM HORAS)      012:00

Observação

Data : \_\_\_/\_\_\_/\_\_\_      Data : \_\_\_/\_\_\_/\_\_\_  
Funcionário      Chefia Imediata



Relatório de Acompanhamento Mensal do termo de colaboração 001/2020  
Hospital Municipal Oceânico de Niterói



Cartão de Ponto  
VIVA RIO  
Emissão: Junho/2021

Página 196 de 250

Seção: N.32.6 - HOSPITAL MUNICIPAL OCEANICO DE NITEROI  
010.13  
001598

SUSSEKIND MENDONCA, 200  
CPF-- 00.343.941/0032-24

Data: 02/06/2021  
Período: 01/05/2021 à 31/05/2021

Carteira de Trabalho Data	Chapa		Nome do Funcionário					Cargo					Quantidade de Horas				
	Ent1	Sai1	Ent2	Sai2	Ent3	Sai3	Ent4	Sai4	Ent5	Sai5	Exec	Ad.Not	Atraso	Falta	Abono		
	00180610		ELAINE DORNELAS DO NASCIMENTO	COELHO													
	52779 - 136		Tecnico de Enfermagem			Tecnico de Enfermagem											
01/05/2021	SAB		Licença Remun.														
02/05/2021	DOM		Licença Remun.														
03/05/2021	SEG		Licença Remun.														
04/05/2021	TER		Licença Remun.														
05/05/2021	QUA		Licença Remun.														
06/05/2021	QUI		Licença Remun.														
07/05/2021	SEX		Licença Remun.														
08/05/2021	SAB		Licença Remun.														
09/05/2021	DOM		Licença Remun.														
10/05/2021	SEG		Licença Remun.														
11/05/2021	TER		Licença Remun.														
12/05/2021	QUA		Licença Remun.														
13/05/2021	QUI		Licença Remun.														
14/05/2021	SEX		Licença Remun.														
15/05/2021	SAB		Licença Remun.														
16/05/2021	DOM		Licença Remun.														
17/05/2021	SEG		Licença Remun.														
18/05/2021	TER		Licença Remun.														
19/05/2021	QUA		Licença Remun.														
20/05/2021	QUI		Licença Remun.														
21/05/2021	SEX		Licença Remun.														
22/05/2021	SAB		Licença Remun.														
23/05/2021	DOM		Licença Remun.														
24/05/2021	SEG		Licença Remun.														
25/05/2021	TER		Licença Remun.														
26/05/2021	QUA		Licença Remun.														
27/05/2021	QUI		Licença Remun.														
28/05/2021	SEX		Licença Remun.														
29/05/2021	SAB		Licença Remun.														
30/05/2021	DOM		Licença Remun.														
31/05/2021	SEG		Licença Remun.														
Saldo de Horas Anterior:	000:00 (A COMPENSAR)		Saldo do Período ( 01/05/2021 à 31/05/2021 ) :	000:00 (A COMPENSAR)		Saldo de Horas Atual:	000:00 (A COMPENSAR)										

Observação

Data : \_\_\_/\_\_\_/\_\_\_

Funcionário

Data : \_\_\_/\_\_\_/\_\_\_

Chefia Imediata



**Relatório de Acompanhamento Mensal do termo de colaboração 001/2020**  
Hospital Municipal Oceânico de Niterói



Cartão de Ponto  
VIVA RIO  
Emissão: Junho/2021

Página 197 de 250

Seção: N.32.6 - HOSPITAL MUNICIPAL OCEANICO DE NITEROI  
010.13  
001598

SUSSEKIND MENDONCA, 200  
CEPJ-- 00.343.941/0032-24

Data: 02/06/2021  
Período: 01/05/2021 à 31/05/2021

Chapa	Nome do Funcionário		Cargo					Quantidade de Horas									
	Carteira de Trabalho	Função	Ent1	Ent2	Ent3	Ent4	Ent5	Sai1	Sai2	Sai3	Sai4	Sai5	Exec	Ad.Not	Atraso	Falta	Abono
00180468		ELAINE MAGALHAES DA SILVA															
0070585 - 00127		Tecnico de Enfermagem															
01/05/2021	SAB	18:37 +07:33	DIA DO TRABALHADOR					00:56	08:00								
02/05/2021	DOM																
03/05/2021	SEG																
04/05/2021	TER	18:46 +07:26										00:40	08:00				
05/05/2021	QUA																
06/05/2021	QUI																
07/05/2021	SEX	18:57 +07:23										00:23	08:00				
08/05/2021	SAB																
09/05/2021	DOM																
10/05/2021	SEG	18:32 +07:40										01:08	08:00				
11/05/2021	TER																
12/05/2021	QUA																
13/05/2021	QUI	18:33 +07:25										00:52	08:00				
14/05/2021	SEX																
15/05/2021	SAB																
16/05/2021	DOM	18:47 +07:28										00:41	08:00				
17/05/2021	SEG																
18/05/2021	TER																
19/05/2021	QUA	18:33 +07:46										01:00	08:00				
20/05/2021	QUI																
21/05/2021	SEX																
22/05/2021	SAB	18:37 +07:48										01:00	08:00				
23/05/2021	DOM																
24/05/2021	SEG																
25/05/2021	TER	18:35 +07:43										01:00	08:00				
26/05/2021	QUA																
27/05/2021	QUI																
28/05/2021	SEX	18:40 +07:36										00:56	08:00				
29/05/2021	SAB																
30/05/2021	DOM																
31/05/2021	SEG	18:35 *										01:00	18:17				

Saldo de Horas Anterior: 000:00 (A COMPENSAR)      Saldo do Período ( 01/05/2021 à 31/05/2021 ) : 009:36 (A COMPENSAR)      Saldo de Horas Atual: 009:36 (A COMPENSAR)

Eventos do Movimento do período de 01/05/2021 à 31/05/2021  
0155 ADICIONAL NOTURNO 20%      098:17

Observação

Data : \_\_\_/\_\_\_/\_\_\_      Data : \_\_\_/\_\_\_/\_\_\_  
Funcionário      Chefia Imediata





**Relatório de Acompanhamento Mensal do termo de colaboração 001/2020**  
**Hospital Municipal Oceânico de Niterói**



Cartão de Ponto  
 VIVA RIO  
 Emissão: Junho/2021

Página 198 de 250

Seção: N.32.6 - HOSPITAL MUNICIPAL OCEANICO DE NITEROI  
 010.13  
 001598

SUSSEKIND MENDONCA, 200  
 CPF-- 00.343.941/0032-24

Data: 02/06/2021  
 Período: 01/05/2021 à 31/05/2021

Chapa	Nome do Funcionário		Cargo					Quantidade de Horas				
	Carteira de Trabalho	Função	Ent1	Ent2	Ent3	Ent4	Ent5	Exec	Ad.Not	Atraso	Falta	Abono
00180538 48435 - 158	ELAINE OLIVEIRA JOVIANO	Assistente Administrativo										
01/05/2021	SAB	DIA DO TRABALHADOR										
02/05/2021	DOM											
03/05/2021	SEG	06:52 21:19						03:00				
04/05/2021	TER	07:03 15:57										
05/05/2021	QUA	06:52 17:01						01:01				
06/05/2021	QUI	12:30 18:01							03:29			
07/05/2021	SEX	06:57 17:03						01:03				
08/05/2021	SAB											
09/05/2021	DOM											
10/05/2021	SEG	06:51 17:10						01:10				
11/05/2021	TER	06:56 16:00										
12/05/2021	QUA	07:29 16:05							00:29			
13/05/2021	QUI	07:15 16:20						00:20				
14/05/2021	SEX	07:12 16:39						00:39				
15/05/2021	SAB											
16/05/2021	DOM											
17/05/2021	SEG	07:15 17:00						01:00				
18/05/2021	TER	06:53 21:03						03:00				
19/05/2021	QUA	07:05 16:20						00:20				
20/05/2021	QUI	06:54 16:56						00:56				
21/05/2021	SEX	06:56 16:04										
22/05/2021	SAB											
23/05/2021	DOM											
24/05/2021	SEG	06:55 16:19						00:19				
25/05/2021	TER	06:53 16:20						00:20				
26/05/2021	QUA	06:53 16:10										
27/05/2021	QUI	06:55 16:14										
28/05/2021	SEX	06:50 16:11										
29/05/2021	SAB											
30/05/2021	DOM											
31/05/2021	SEG	07:19 16:47						00:28				
Saldo de Horas Anterior:			Saldo do Período ( 01/05/2021 à 31/05/2021 ) :					Saldo de Horas Atual:				
000:00 (A COMPENSAR)			009:38 (A COMPENSAR)					009:38 (A COMPENSAR)				

Observação

Data : \_\_\_/\_\_\_/\_\_\_      Data : \_\_\_/\_\_\_/\_\_\_  
 Funcionário      Chefia Imediata



**Relatório de Acompanhamento Mensal do termo de colaboração 001/2020**  
**Hospital Municipal Oceânico de Niterói**



Cartão de Ponto  
 VIVA RIO  
 Emissão: Junho/2021

Página 199 de 250

Seção: N.32.6 - HOSPITAL MUNICIPAL OCEANICO DE NITEROI  
 010.13  
 001598

SUSSEKIND MENDONCA, 200  
 CPF-- 00.343.941/0032-24

Data: 02/06/2021  
 Período: 01/05/2021 à 31/05/2021

Chapa	Nome do Funcionário		Cargo					Quantidade de Horas										
	Carteira de Trabalho	Função	Ent1	Sai1	Ent2	Sai2	Ent3	Sai3	Ent4	Sai4	Ent5	Sai5	Exec	Ad.Not	Atraso	Falta	Abono	
00181048 7785191 - 0060		ELAINE SILVA DOS SANTOS Enfermeiro																
01/05/2021	SAB	06:52 19:14	DIA DO TRABALHADOR															
02/05/2021	DOM																	
03/05/2021	SEG																	
04/05/2021	TER	06:43 19:23										00:40						
05/05/2021	QUA																	
06/05/2021	QUI																	
07/05/2021	SEX	06:59 19:39										00:39						
08/05/2021	SAB																	
09/05/2021	DOM																	
10/05/2021	SEG	06:47 19:20										00:20						
11/05/2021	TER																	
12/05/2021	QUA																	
13/05/2021	QUI	07:01 19:33										00:33						
14/05/2021	SEX																	
15/05/2021	SAB																	
16/05/2021	DOM	07:40 19:14												00:26				
17/05/2021	SEG																	
18/05/2021	TER																	
19/05/2021	QUA	06:22 19:38										01:00						
20/05/2021	QUI																	
21/05/2021	SEX																	
22/05/2021	SAB	07:04 19:12																
23/05/2021	DOM																	
24/05/2021	SEG																	
25/05/2021	TER	06:59 19:26										00:26						
26/05/2021	QUA																	
27/05/2021	QUI																	
28/05/2021	SEX	06:22 19:33										01:00						
29/05/2021	SAB																	
30/05/2021	DOM																	
31/05/2021	SEG	06:29 19:05										00:36						
Saldo de Horas Anterior:			Saldo do Período ( 01/05/2021 à 31/05/2021 ) :									Saldo de Horas Atual:						
000:00 (A COMPENSAR)			004:48 (A COMPENSAR)									004:48 (A COMPENSAR)						

Observação

Data : \_\_\_/\_\_\_/\_\_\_      Data : \_\_\_/\_\_\_/\_\_\_  
 Funcionário      Chefia Imediata



**Relatório de Acompanhamento Mensal do termo de colaboração 001/2020**  
**Hospital Municipal Oceânico de Niterói**



Cartão de Ponto  
 VIVA RIO  
 Emissão: Junho/2021

Página 200 de 250

Seção: N.32.6 - HOSPITAL MUNICIPAL OCEANICO DE NITEROI  
 010.13  
 001598

SUSSEKIND MENDONCA, 200  
 CEPJ-- 00.343.941/0032-24

Data: 02/06/2021  
 Período: 01/05/2021 à 31/05/2021

Chapa	Nome do Funcionário		Cargo					Quantidade de Horas									
	Carteira de Trabalho	Função	Ent1	Sai1	Ent2	Sai2	Ent3	Sai3	Ent4	Sai4	Ent5	Sai5	Exec	Ad.Not	Atraso	Falta	Abono
00181240 7022041 - 0050	ELAYNE RIBEIRO REZENDE Tecnico de Enfermagem																
01/05/2021	SAB	DIA DO TRABALHADOR															
02/05/2021	DOM																
03/05/2021	SEG	19:33 +08:06										00:33	08:00				
04/05/2021	TER																
05/05/2021	QUA	08:03 19:16										01:00					
06/05/2021	QUI	19:10 +19:26										01:00	08:00				
07/05/2021	SEX																
08/05/2021	SAB	07:37 19:09										01:00					
09/05/2021	DOM	19:56 +06:51											08:00	01:05			
10/05/2021	SEG																
11/05/2021	TER																
12/05/2021	QUA	19:07 +18:55										01:00	08:00				
13/05/2021	QUI																
14/05/2021	SEX																
15/05/2021	SAB	Troca de Escala															12:00
16/05/2021	DOM																
17/05/2021	SEG																
18/05/2021	TER	19:00 +06:53											08:00				
19/05/2021	QUA																
20/05/2021	QUI																
21/05/2021	SEX	Troca de Escala															12:00
22/05/2021	SAB																
23/05/2021	DOM																
24/05/2021	SEG	08:03 +07:55										01:00	08:00				
25/05/2021	TER																
26/05/2021	QUA																
27/05/2021	QUI	07:57 +06:54										01:00	08:00				
28/05/2021	SEX																
29/05/2021	SAB																
30/05/2021	DOM	FALTA														12:00	
31/05/2021	SEG																

Saldo de Horas Anterior: 000:00 (A COMPENSAR)      Saldo do Período ( 01/05/2021 à 31/05/2021 ) : 005:28 (A COMPENSAR)      Saldo de Horas Atual: 005:28 (A COMPENSAR)

Eventos do Movimento do período de 01/05/2021 à 31/05/2021

0155	ADICIONAL NOTURNO 20%	056:00
0182	FALTAS (EM HORAS)	012:00

Observação

Data : \_\_\_/\_\_\_/\_\_\_      Data : \_\_\_/\_\_\_/\_\_\_  
 Funcionário      Chefia Imediata



**Relatório de Acompanhamento Mensal do termo de colaboração 001/2020**  
**Hospital Municipal Oceânico de Niterói**



Cartão de Ponto  
 VIVA RIO  
 Emissão: Junho/2021

Página 201 de 250

Seção: N.32.6 - HOSPITAL MUNICIPAL OCEANICO DE NITEROI  
 010.13  
 001598

SUSSEKIND MENDONCA, 200  
 CEPJ-- 00.343.941/0032-24

Data: 02/06/2021  
 Período: 01/05/2021 à 31/05/2021

Chapa	Nome do Funcionário		Cargo					Quantidade de Horas									
	Carteira de Trabalho	Função	Ent1	Sai1	Ent2	Sai2	Ent3	Sai3	Ent4	Sai4	Ent5	Sai5	Exec	Ad.Not	Atraso	Falta	Abono
00180973 863525 - 110		ELIANE DA COSTA VALE Tecnico de Enfermagem															
01/05/2021	SAB	DIA DO TRABALHADOR															
02/05/2021	DOM																
03/05/2021	SEG	Troca de Escala														12:00	
04/05/2021	TER																
05/05/2021	QUA																
06/05/2021	QUI	06:57 19:27										00:27					
07/05/2021	SEX																
08/05/2021	SAB																
09/05/2021	DOM	07:35 19:00												00:35			
10/05/2021	SEG																
11/05/2021	TER																
12/05/2021	QUA	07:13 19:35										00:35					
13/05/2021	QUI																
14/05/2021	SEX																
15/05/2021	SAB	07:03 19:11															
16/05/2021	DOM																
17/05/2021	SEG																
18/05/2021	TER	07:11 19:09															
19/05/2021	QUA																
20/05/2021	QUI																
21/05/2021	SEX	FALTA														12:00	
22/05/2021	SAB																
23/05/2021	DOM																
24/05/2021	SEG	06:59 19:16										00:16					
25/05/2021	TER																
26/05/2021	QUA																
27/05/2021	QUI	07:18 19:16															
28/05/2021	SEX																
29/05/2021	SAB																
30/05/2021	DOM	07:02 19:13															
31/05/2021	SEG																

Saldo de Horas Anterior: 000:00 (A COMPENSAR)      Saldo do Período ( 01/05/2021 à 31/05/2021 ) : 000:43 (A COMPENSAR)      Saldo de Horas Atual: 000:43 (A COMPENSAR)

Eventos do Movimento do período de 01/05/2021 à 31/05/2021  
 0182 FALTAS (EM HORAS) 012:00

Observação

Data : \_\_\_/\_\_\_/\_\_\_      Data : \_\_\_/\_\_\_/\_\_\_  
 Funcionário      Chefia Imediata



**Relatório de Acompanhamento Mensal do termo de colaboração 001/2020  
Hospital Municipal Oceânico de Niterói**



Cartão de Ponto  
VIVA RIO  
Emissão: Junho/2021

Página 202 de 250

Seção: N.32.6 - HOSPITAL MUNICIPAL OCEANICO DE NITEROI  
010.13  
001598

SUSSEKIND MENDONCA, 200  
CEPJ-- 00.343.941/0032-24

Data: 02/06/2021  
Período: 01/05/2021 à 31/05/2021

Chapa	Nome do Funcionário		Cargo					Quantidade de Horas									
	Carteira de Trabalho	Função	Ent1	Sai1	Ent2	Sai2	Ent3	Sai3	Ent4	Sai4	Ent5	Sai5	Exec	Ad.Not	Atraso	Falta	Abono
00181313 29134 - 126		ELIANE RODRIGUES DA ROCHA Tecnico de Enfermagem															
01/05/2021	SAB	DIA DO TRABALHADOR															
02/05/2021	DOM																
03/05/2021	SEG	06:34 18:46															
04/05/2021	TER																
05/05/2021	QUA																
06/05/2021	QUI	07:45 19:33															
07/05/2021	SEX																
08/05/2021	SAB																
09/05/2021	DOM	06:41 19:00										00:19					
10/05/2021	SEG																
11/05/2021	TER																
12/05/2021	QUA	06:45 19:35										00:35					
13/05/2021	QUI																
14/05/2021	SEX																
15/05/2021	SAB	06:30 18:38															
16/05/2021	DOM																
17/05/2021	SEG																
18/05/2021	TER	Atestado Médico															12:00
19/05/2021	QUA																
20/05/2021	QUI																
21/05/2021	SEX	Atestado Médico															12:00
22/05/2021	SAB																
23/05/2021	DOM																
24/05/2021	SEG	07:48 19:29											100:19				
25/05/2021	TER																
26/05/2021	QUA																
27/05/2021	QUI	06:32 18:21															
28/05/2021	SEX																
29/05/2021	SAB																
30/05/2021	DOM	07:42 19:23															
31/05/2021	SEG																
Saldo de Horas Anterior:			Saldo do Período ( 01/05/2021 à 31/05/2021 ) :									Saldo de Horas Atual:					
000:00 (A COMPENSAR)			000:35 (A COMPENSAR)									000:35 (A COMPENSAR)					

Observação

Data : \_\_\_/\_\_\_/\_\_\_      Data : \_\_\_/\_\_\_/\_\_\_  
**Funcionário**      **Chefia Imediata**



**Relatório de Acompanhamento Mensal do termo de colaboração 001/2020  
Hospital Municipal Oceânico de Niterói**



Cartão de Ponto  
VIVA RIO  
Emissão: Junho/2021

Página 203 de 250

Seção: N.32.6 - HOSPITAL MUNICIPAL OCEANICO DE NITEROI  
010.13  
001598

SUSSEKIND MENDONCA, 200  
CEPJ-- 00.343.941/0032-24

Data: 02/06/2021  
Período: 01/05/2021 à 31/05/2021

Chapa	Nome do Funcionário		Cargo					Quantidade de Horas							
	Carteira de Trabalho	Função						Exec	Ad.Not	Atraso	Falta	Abono			
Data	Ent1	Sai1	Ent2	Sai2	Ent3	Sai3	Ent4	Sai4	Ent5	Sai5					
-	00180574	ELIDA CARVALHO DUARTE DE OLIVEIRA DA SILVA		Tecnico de Enfermagem											
01/05/2021	SAB	DIA DO TRABALHADOR - Troca de Escala												12:00	
02/05/2021	DOM														
03/05/2021	SEG														
04/05/2021	TER	06:57	+07:37							08:00					
05/05/2021	QUA														
06/05/2021	QUI														
07/05/2021	SEX	Troca de Escala												12:00	
08/05/2021	SAB														
09/05/2021	DOM														
10/05/2021	SEG	07:14	+07:29							08:00					
11/05/2021	TER														
12/05/2021	QUA														
13/05/2021	QUI	Troca de Escala												12:00	
14/05/2021	SEX														
15/05/2021	SAB														
16/05/2021	DOM	07:06	+07:30							08:00					
17/05/2021	SEG														
18/05/2021	TER														
19/05/2021	QUA	19:10	+07:10							08:00					
20/05/2021	QUI														
21/05/2021	SEX														
22/05/2021	SAB	FALTA										12:00			
23/05/2021	DOM														
24/05/2021	SEG														
25/05/2021	TER	19:17	+07:06							08:00					
26/05/2021	QUA														
27/05/2021	QUI														
28/05/2021	SEX	07:15	+07:56							08:00					
29/05/2021	SAB														
30/05/2021	DOM														
31/05/2021	SEG	19:28	*							01:00	18:17				

Saldo de Horas Anterior: 000:00 (A COMPENSAR)      Saldo do Período ( 01/05/2021 à 31/05/2021 ) : 001:00 (A COMPENSAR)      Saldo de Horas Atual: 001:00 (A COMPENSAR)

Eventos do Movimento do período de 01/05/2021 à 31/05/2021

0155	ADICIONAL NOTURNO 20%	066:17
0182	FALTAS (EM HORAS)	012:00

Observação

Data : \_\_\_/\_\_\_/\_\_\_      Data : \_\_\_/\_\_\_/\_\_\_  
**Funcionário**      **Chefia Imediata**



**Relatório de Acompanhamento Mensal do termo de colaboração 001/2020**  
**Hospital Municipal Oceânico de Niterói**



Cartão de Ponto  
 VIVA RIO  
 Emissão: Junho/2021

Página 204 de 250

Seção: N.32.6 - HOSPITAL MUNICIPAL OCEANICO DE NITEROI  
 010.13  
 001598

SUSSEKIND MENDONCA, 200  
 CEPJ-- 00.343.941/0032-24

Data: 02/06/2021  
 Período: 01/05/2021 à 31/05/2021

Chapa	Nome do Funcionário		Cargo					Quantidade de Horas				
	Carteira de Trabalho	Função	Ent1	Ent2	Ent3	Ent4	Ent5	Exec	Ad.Not	Atraso	Falta	Abono
00180409 48943 - 137	ELIDIA MARIA GOMES FERREIRA	Tecnico de Enfermagem										
01/05/2021	SAB	DIA DO TRABALHADOR										
02/05/2021	DOM											
03/05/2021	SEG	19:19 +19:13						01:00	08:00			
04/05/2021	TER											
05/05/2021	QUA											
06/05/2021	QUI	08:08 +07:04						01:00	08:00			
07/05/2021	SEX											
08/05/2021	SAB											
09/05/2021	DOM	FALTA									12:00	
10/05/2021	SEG											
11/05/2021	TER	07:23 +07:28						01:00	16:00			
12/05/2021	QUA	FALTA									12:00	
13/05/2021	QUI											
14/05/2021	SEX	07:14 +19:03						01:00	40:00			
15/05/2021	SAB	Troca de Escala										12:00
16/05/2021	DOM											
17/05/2021	SEG											
18/05/2021	TER	FALTA									12:00	
19/05/2021	QUA											
20/05/2021	QUI	07:10 +09:00						01:00	40:00			
21/05/2021	SEX	FALTA									12:00	
22/05/2021	SAB											
23/05/2021	DOM											
24/05/2021	SEG	19:16 +08:09						01:00	24:00			
25/05/2021	TER											
26/05/2021	QUA											
27/05/2021	QUI	FALTA									12:00	
28/05/2021	SEX											
29/05/2021	SAB	07:25 +20:50						01:00	16:00			
30/05/2021	DOM	FALTA									12:00	
31/05/2021	SEG	07:05 *										

Saldo de Horas Anterior: 000:00 (A COMPENSAR)      Saldo do Período ( 01/05/2021 à 31/05/2021 ) : 007:00 (A COMPENSAR)      Saldo de Horas Atual: 007:00 (A COMPENSAR)

Eventos do Movimento do período de 01/05/2021 à 31/05/2021

0155 ADICIONAL NOTURNO 20% 152:00  
 0182 FALTAS (EM HORAS) 072:00

Observação

Data : \_\_\_/\_\_\_/\_\_\_      Data : \_\_\_/\_\_\_/\_\_\_  
 Funcionário      Chefia Imediata



**Relatório de Acompanhamento Mensal do termo de colaboração 001/2020  
Hospital Municipal Oceânico de Niterói**



Cartão de Ponto  
VIVA RIO  
Emissão: Junho/2021

Página 205 de 250

Seção: N.32.6 - HOSPITAL MUNICIPAL OCEANICO DE NITEROI  
010.13  
001598

SUSSEKIND MENDONCA, 200  
CEPJ-- 00.343.941/0032-24

Data: 02/06/2021  
Período: 01/05/2021 à 31/05/2021

Chapa	Nome do Funcionário		Cargo					Quantidade de Horas									
	Carteira de Trabalho	Função	Ent1	Sai1	Ent2	Sai2	Ent3	Sai3	Ent4	Sai4	Ent5	Sai5	Exec	Ad.Not	Atraso	Falta	Abono
00180974 27413 - 056		ELISABETH SOARES DA SILVA DO NASCIMENTO															
		Tecnico de Enfermagem															
01/05/2021	SAB	DIA DO TRABALHADOR															
02/05/2021	DOM	FALTA													12:00		
03/05/2021	SEG																
04/05/2021	TER																
05/05/2021	QUA	18:49 +06:58										08:00					
06/05/2021	QUI																
07/05/2021	SEX																
08/05/2021	SAB	19:58 +07:49										08:00					
09/05/2021	DOM																
10/05/2021	SEG																
11/05/2021	TER	18:41 +06:07										08:00	00:34				
12/05/2021	QUA																
13/05/2021	QUI																
14/05/2021	SEX	20:06 +07:00										08:00	01:06				
15/05/2021	SAB																
16/05/2021	DOM																
17/05/2021	SEG	18:30 +06:05										08:00	00:25				
18/05/2021	TER																
19/05/2021	QUA																
20/05/2021	QUI	19:55 +07:23										08:00	00:32				
21/05/2021	SEX																
22/05/2021	SAB																
23/05/2021	DOM	19:18 +06:14										08:00	01:04				
24/05/2021	SEG																
25/05/2021	TER																
26/05/2021	QUA	19:40 +07:54										08:00					
27/05/2021	QUI																
28/05/2021	SEX																
29/05/2021	SAB	18:50 +07:12										08:00					
30/05/2021	DOM																
31/05/2021	SEG																

Saldo de Horas Anterior: 000:00 (A COMPENSAR)      Saldo do Período ( 01/05/2021 à 31/05/2021 ) : 003:41 (A PAGAR)      Saldo de Horas Atual: 003:41 (A PAGAR)

Eventos do Movimento do período de 01/05/2021 à 31/05/2021

0155	ADICIONAL NOTURNO 20%	072:00
0182	FALTAS (EM HORAS)	012:00

Observação

Data : \_\_\_/\_\_\_/\_\_\_      Data : \_\_\_/\_\_\_/\_\_\_  
**Funcionário**      **Chefia Imediata**





**Relatório de Acompanhamento Mensal do termo de colaboração 001/2020**  
Hospital Municipal Oceânico de Niterói



Cartão de Ponto  
VIVA RIO  
Emissão: Junho/2021

Página 206 de 250

Seção: N.32.6 - HOSPITAL MUNICIPAL OCEANICO DE NITEROI  
010.13  
001598

SUSSEKIND MENDONCA, 200  
CEPJ-- 00.343.941/0032-24

Data: 02/06/2021  
Período: 01/05/2021 à 31/05/2021

Chapa	Nome do Funcionário		Cargo					Quantidade de Horas									
	Carteira de Trabalho	Função	Ent1	Sai1	Ent2	Sai2	Ent3	Sai3	Ent4	Sai4	Ent5	Sai5	Exec	Ad.Not	Atraso	Falta	Abono
00181272 45192 - 141		ELISANGELA FERREIRA MONTEIRO Tecnico de Enfermagem															
01/05/2021	SAB	DIA DO TRABALHADOR															
02/05/2021	DOM																
03/05/2021	SEG	19:47 +07:58										08:00					
04/05/2021	TER																
05/05/2021	QUA																
06/05/2021	QUI	07:16 +08:12										01:00	08:00				
07/05/2021	SEX																
08/05/2021	SAB																
09/05/2021	DOM	19:59 +08:14											08:00				
10/05/2021	SEG																
11/05/2021	TER																
12/05/2021	QUA	Troca de Escala															12:00
13/05/2021	QUI																
14/05/2021	SEX																
15/05/2021	SAB	19:53 +08:35										00:42	08:00				
16/05/2021	DOM																
17/05/2021	SEG																
18/05/2021	TER	18:53 +07:05											08:00				
19/05/2021	QUA																
20/05/2021	QUI																
21/05/2021	SEX	FALTA															12:00
22/05/2021	SAB																
23/05/2021	DOM																
24/05/2021	SEG	19:11 +06:44											08:00	00:27			
25/05/2021	TER																
26/05/2021	QUA																
27/05/2021	QUI	19:54 +08:08											08:00				
28/05/2021	SEX																
29/05/2021	SAB																
30/05/2021	DOM	19:42 +07:07											08:00	00:35			
31/05/2021	SEG																

Saldo de Horas Anterior: 000:00 (A COMPENSAR)      Saldo do Período ( 01/05/2021 à 31/05/2021 ) : 000:40 (A COMPENSAR)      Saldo de Horas Atual: 000:40 (A COMPENSAR)

Eventos do Movimento do período de 01/05/2021 à 31/05/2021

0155 ADICIONAL NOTURNO 20%      064:00  
0182 FALTAS (EM HORAS)      012:00

Observação

Data : \_\_\_/\_\_\_/\_\_\_      Data : \_\_\_/\_\_\_/\_\_\_  
Funcionário      Chefia Imediata



**Relatório de Acompanhamento Mensal do termo de colaboração 001/2020**  
Hospital Municipal Oceânico de Niterói



Cartão de Ponto  
VIVA RIO  
Emissão: Junho/2021

Página 207 de 250

Seção: N.32.6 - HOSPITAL MUNICIPAL OCEANICO DE NITEROI  
010.13  
001598

SUSSEKIND MENDONCA, 200  
CEPJ-- 00.343.941/0032-24

Data: 02/06/2021  
Período: 01/05/2021 à 31/05/2021

Chapa	Nome do Funcionário		Cargo					Quantidade de Horas									
	Carteira de Trabalho	Função	Ent1	Sai1	Ent2	Sai2	Ent3	Sai3	Ent4	Sai4	Ent5	Sai5	Exec	Ad.Not	Atraso	Falta	Abono
00180410 39175 - 141		ELITA MADEIRA BRANDAO NUTRICIONISTA															
01/05/2021	SAB	DIA DO TRABALHADOR															
02/05/2021	DOM																
03/05/2021	SEG	19:00 +07:33										00:33	08:00				
04/05/2021	TER																
05/05/2021	QUA	19:29 +08:31											08:00				
06/05/2021	QUI	Troca de Escala															12:00
07/05/2021	SEX																
08/05/2021	SAB	20:00 +09:01											08:00				
09/05/2021	DOM	Troca de Escala															12:00
10/05/2021	SEG	19:43 +08:20										00:37	08:00				
11/05/2021	TER																
12/05/2021	QUA																
13/05/2021	QUI	19:12 +07:39										00:39	08:00				
14/05/2021	SEX																
15/05/2021	SAB	19:12 08:05										01:00	08:00				
16/05/2021	DOM																
17/05/2021	SEG	19:05 +07:00											08:00				
18/05/2021	TER																
19/05/2021	QUA	19:04 09:19										01:00	08:00				
20/05/2021	QUI	18:59 +07:13											08:00				
21/05/2021	SEX																
22/05/2021	SAB	18:55 *															
23/05/2021	DOM	18:55 07:40 19:10 * +08:58											16:00				
24/05/2021	SEG	* 08:58 Troca de Escala															12:00
25/05/2021	TER																
26/05/2021	QUA	19:11 07:00 19:22 +07:02											16:00				
27/05/2021	QUI	19:18 +07:09											08:00				
28/05/2021	SEX																
29/05/2021	SAB																
30/05/2021	DOM	Troca de Escala															12:00
31/05/2021	SEG	08:33 *															

Saldo de Horas Anterior: 000:00 (A COMPENSAR)      Saldo do Período ( 01/05/2021 à 31/05/2021 ) : 001:49 (A COMPENSAR)      Saldo de Horas Atual: 001:49 (A COMPENSAR)

Eventos do Movimento do período de 01/05/2021 à 31/05/2021

0155 ADICIONAL NOTURNO 20% 112:00  
0607 SALDO BANCO DE HORAS 002:00

Observação

Data : \_\_\_/\_\_\_/\_\_\_      Data : \_\_\_/\_\_\_/\_\_\_  
Funcionário      Chefia Imediata



Relatório de Acompanhamento Mensal do termo de colaboração 001/2020  
Hospital Municipal Oceânico de Niterói



Cartão de Ponto  
VIVA RIO  
Emissão: Junho/2021

Página 208 de 250

Seção: N.32.6 - HOSPITAL MUNICIPAL OCEANICO DE NITEROI  
010.13  
001598

SUSSEKIND MENDONCA, 200  
CPF-- 00.343.941/0032-24

Data: 02/06/2021  
Período: 01/05/2021 à 31/05/2021

Chapa	Nome do Funcionário		Cargo					Quantidade de Horas									
	Carteira de Trabalho	Função	Ent1	Sai1	Ent2	Sai2	Ent3	Sai3	Ent4	Sai4	Ent5	Sai5	Exec	Ad.Not	Atraso	Falta	Abono
00181285 0265938 - 2794		ELIVIO LEGY VAZ FILHO Tecnico de Enfermagem															
01/05/2021	SAB	DIA DO TRABALHADOR															
02/05/2021	DOM																
03/05/2021	SEG	19:10 +07:30										00:20	08:00				
04/05/2021	TER																
05/05/2021	QUA																
06/05/2021	QUI	19:23 +07:34											08:00				
07/05/2021	SEX																
08/05/2021	SAB																
09/05/2021	DOM	Atestado Médico															12:00
10/05/2021	SEG																
11/05/2021	TER																
12/05/2021	QUA	Atestado Médico															12:00
13/05/2021	QUI																
14/05/2021	SEX																
15/05/2021	SAB	18:48 +06:29											08:00	00:19			
16/05/2021	DOM																
17/05/2021	SEG																
18/05/2021	TER	19:48 +07:26											08:00	00:22			
19/05/2021	QUA																
20/05/2021	QUI																
21/05/2021	SEX	19:08 +06:34											08:00	00:34			
22/05/2021	SAB																
23/05/2021	DOM																
24/05/2021	SEG	19:39 +07:16											08:00	00:23			
25/05/2021	TER																
26/05/2021	QUA																
27/05/2021	QUI	19:02 +06:28											08:00	00:34			
28/05/2021	SEX																
29/05/2021	SAB																
30/05/2021	DOM	19:22 +07:17											08:00				
31/05/2021	SEG																

Saldo de Horas Anterior: 000:00 (A COMPENSAR) Saldo do Período ( 01/05/2021 à 31/05/2021 ) : 001:52 (A PAGAR) Saldo de Horas Atual: 001:52 (A PAGAR)

Eventos do Movimento do período de 01/05/2021 à 31/05/2021

0155 ADICIONAL NOTURNO 20% 064:00

Observação

Data : \_\_\_/\_\_\_/\_\_\_ Data : \_\_\_/\_\_\_/\_\_\_  
Funcionário Chefia Imediata



**Relatório de Acompanhamento Mensal do termo de colaboração 001/2020**  
**Hospital Municipal Oceânico de Niterói**



Cartão de Ponto  
 VIVA RIO  
 Emissão: Junho/2021

Página 209 de 250

Seção: N.32.6 - HOSPITAL MUNICIPAL OCEANICO DE NITEROI  
 010.13  
 001598

SUSSEKIND MENDONCA, 200  
 CPF-- 00.343.941/0032-24

Data: 02/06/2021  
 Período: 01/05/2021 à 31/05/2021

Chapa	Nome do Funcionário		Cargo					Quantidade de Horas									
	Carteira de Trabalho	Função	Ent1	Sai1	Ent2	Sai2	Ent3	Sai3	Ent4	Sai4	Ent5	Sai5	Exec	Ad.Not	Atraso	Falta	Abono
00181139		EMILIANA ROBERTA PINHEIRO DE JESUS															
-		Copeiro															
01/05/2021	SAB	DIA DO TRABALHADOR															
02/05/2021	DOM	05:45 18:05															
03/05/2021	SEG																
04/05/2021	TER	06:18 15:17											03:01				
05/05/2021	QUA																
06/05/2021	QUI	05:42 18:12										00:30					
07/05/2021	SEX																
08/05/2021	SAB	06:02 18:21										00:21					
09/05/2021	DOM																
10/05/2021	SEG	05:45 18:25										00:25					
11/05/2021	TER																
12/05/2021	QUA	06:01 18:13															
13/05/2021	QUI																
14/05/2021	SEX	06:05 18:32										00:32					
15/05/2021	SAB																
16/05/2021	DOM	06:05 18:14															
17/05/2021	SEG																
18/05/2021	TER	06:12 18:09															
19/05/2021	QUA																
20/05/2021	QUI	06:03 18:10															
21/05/2021	SEX																
22/05/2021	SAB	06:01 18:14															
23/05/2021	DOM																
24/05/2021	SEG	06:08 18:45										00:45					
25/05/2021	TER																
26/05/2021	QUA	06:04 18:19										00:19					
27/05/2021	QUI																
28/05/2021	SEX	06:18 18:19															
29/05/2021	SAB																
30/05/2021	DOM	05:48 19:03										01:00					
31/05/2021	SEG																

Saldo de Horas Anterior: 000:00 (A COMPENSAR)      Saldo do Período ( 01/05/2021 à 31/05/2021 ) : 000:51 (A COMPENSAR)      Saldo de Horas Atual: 000:51 (A COMPENSAR)

Observação

Data : \_\_\_/\_\_\_/\_\_\_      Data : \_\_\_/\_\_\_/\_\_\_  
 Funcionário      Chefia Imediata



Relatório de Acompanhamento Mensal do termo de colaboração 001/2020  
Hospital Municipal Oceânico de Niterói



Cartão de Ponto  
VIVA RIO  
Emissão: Junho/2021

Página 210 de 250

Seção: N.32.6 - HOSPITAL MUNICIPAL OCEANICO DE NITEROI  
010.13  
001598

SUSSEKIND MENDONCA, 200  
CPF-- 00.343.941/0032-24

Data: 02/06/2021  
Período: 01/05/2021 à 31/05/2021

Chapa		Nome do Funcionário										Quantidade de Horas					
Carteira de Trabalho		Função		Cargo													
Data	Ent1	Sai1	Ent2	Sai2	Ent3	Sai3	Ent4	Sai4	Ent5	Sai5	Exec	Ad.Not	Atraso	Falta	Abono		
00180312		EMMANUEL MARTINS FERNANDES															
72977 - 173		Enfermeiro NIR															
01/05/2021	SAB	11:58	18:37	DIA DO TRABALHADOR													
02/05/2021	DOM																
03/05/2021	SEG	FALTA												06:00			
04/05/2021	TER	09:22	16:07														
05/05/2021	QUA	08:50	15:29												00:21		
06/05/2021	QUI	09:00	15:25												00:35		
07/05/2021	SEX																
08/05/2021	SAB	09:18	15:57												00:21		
09/05/2021	DOM																
10/05/2021	SEG	09:19	16:51														
11/05/2021	TER	09:44	16:00												00:44		
12/05/2021	QUA	FALTA												06:00			
13/05/2021	QUI	08:34	17:13														
14/05/2021	SEX																
15/05/2021	SAB	08:53	18:06														
16/05/2021	DOM																
17/05/2021	SEG	Atestado Médico													06:00		
18/05/2021	TER	Atestado Médico													06:00		
19/05/2021	QUA	Atestado Médico													06:00		
20/05/2021	QUI	Atestado Médico													06:00		
21/05/2021	SEX																
22/05/2021	SAB	Atestado Médico													06:00		
23/05/2021	DOM																
24/05/2021	SEG	08:45	19:57														
25/05/2021	TER	09:07	18:15														
26/05/2021	QUA	08:59	18:02														
27/05/2021	QUI	10:25	17:34														
28/05/2021	SEX																
29/05/2021	SAB	09:58	17:51											00:53			
30/05/2021	DOM	18:35	*														
31/05/2021	SEG	15:55	*	18:35	*												

Saldo de Horas Anterior: 000:00 (A COMPENSAR) Saldo do Período ( 01/05/2021 à 31/05/2021 ) : 001:08 (A PAGAR) Saldo de Horas Atual: 001:08 (A PAGAR)

Eventos do Movimento do período de 01/05/2021 à 31/05/2021

0182 FALTAS (EM HORAS) 012:00

Observação

Data : \_\_\_/\_\_\_/\_\_\_ Data : \_\_\_/\_\_\_/\_\_\_  
Funcionário Chefia Imediata



**Relatório de Acompanhamento Mensal do termo de colaboração 001/2020**  
Hospital Municipal Oceânico de Niterói



Cartão de Ponto  
VIVA RIO  
Emissão: Junho/2021

Página 211 de 250

Seção: N.32.6 - HOSPITAL MUNICIPAL OCEANICO DE NITEROI  
010.13  
001598

SUSSEKIND MENDONCA, 200  
CPF-- 00.343.941/0032-24

Data: 02/06/2021  
Período: 01/05/2021 à 31/05/2021

Chapa	Nome do Funcionário		Cargo					Quantidade de Horas				
	Carteira de Trabalho	Função	Ent1	Ent2	Ent3	Ent4	Ent5	Exec	Ad.Not	Atraso	Falta	Abono
00180411 15484 - 13083	ERICA COSTA DE VASCONCELOS MENDONCA											
		Psicologo										
01/05/2021	SAB	DIA DO TRABALHADOR										
02/05/2021	DOM											
03/05/2021	SEG	06:55 19:05										
04/05/2021	TER											
05/05/2021	QUA											
06/05/2021	QUI											
07/05/2021	SEX	Atestado Médico										12:00
08/05/2021	SAB											
09/05/2021	DOM											
10/05/2021	SEG	Atestado Médico										12:00
11/05/2021	TER											
12/05/2021	QUA											
13/05/2021	QUI	06:59 19:00										
14/05/2021	SEX	06:35 19:10						00:25				
15/05/2021	SAB											
16/05/2021	DOM											
17/05/2021	SEG	06:38 19:01						00:22				
18/05/2021	TER											
19/05/2021	QUA											
20/05/2021	QUI											
21/05/2021	SEX	06:51 19:00										
22/05/2021	SAB											
23/05/2021	DOM											
24/05/2021	SEG	06:56 19:02										
25/05/2021	TER											
26/05/2021	QUA											
27/05/2021	QUI	06:41 19:05						00:24				
28/05/2021	SEX	06:38 19:10						00:22				
29/05/2021	SAB											
30/05/2021	DOM											
31/05/2021	SEG	06:59 19:06										

Saldo de Horas Anterior: 000:00 (A COMPENSAR)      Saldo do Período ( 01/05/2021 à 31/05/2021 ) : 001:11 (A COMPENSAR)      Saldo de Horas Atual: 001:11 (A COMPENSAR)

Eventos do Movimento do período de 01/05/2021 à 31/05/2021

0607 SALDO BANCO DE HORAS      000:22

Observação

Data : \_\_\_/\_\_\_/\_\_\_      Data : \_\_\_/\_\_\_/\_\_\_  
Funcionário      Chefia Imediata



**Relatório de Acompanhamento Mensal do termo de colaboração 001/2020  
Hospital Municipal Oceânico de Niterói**



Cartão de Ponto  
VIVA RIO  
Emissão: Junho/2021

Página 212 de 250

Seção: N.32.6 - HOSPITAL MUNICIPAL OCEANICO DE NITEROI  
010.13  
001598

SUSSEKIND MENDONCA, 200  
CEPJ-- 00.343.941/0032-24

Data: 02/06/2021  
Período: 01/05/2021 à 31/05/2021

Chapa	Nome do Funcionário		Cargo					Quantidade de Horas										
	Carteira de Trabalho	Função	Ent1	Sai1	Ent2	Sai2	Ent3	Sai3	Ent4	Sai4	Ent5	Sai5	Exec	Ad.Not	Atraso	Falta	Abono	
00180596 32208 - 126		ERICA DA CONCEICAO DE SOUZA Tecnico de Enfermagem																
01/05/2021	SAB	06:44 19:13	DIA DO TRABALHADOR					00:29										
02/05/2021	DOM																	
03/05/2021	SEG																	
04/05/2021	TER	07:12 18:32										00:28						
05/05/2021	QUA																	
06/05/2021	QUI																	
07/05/2021	SEX	07:15 19:15																
08/05/2021	SAB																	
09/05/2021	DOM																	
10/05/2021	SEG	07:02 18:37										00:23						
11/05/2021	TER																	
12/05/2021	QUA																	
13/05/2021	QUI	07:20 19:30																
14/05/2021	SEX																	
15/05/2021	SAB																	
16/05/2021	DOM	06:50 18:30										00:30						
17/05/2021	SEG																	
18/05/2021	TER																	
19/05/2021	QUA	07:19 19:26																
20/05/2021	QUI																	
21/05/2021	SEX																	
22/05/2021	SAB	07:05 18:33										00:27						
23/05/2021	DOM																	
24/05/2021	SEG																	
25/05/2021	TER	07:16 19:10																
26/05/2021	QUA																	
27/05/2021	QUI																	
28/05/2021	SEX	06:47 18:34										00:26						
29/05/2021	SAB																	
30/05/2021	DOM																	
31/05/2021	SEG	07:18 19:34																
Saldo de Horas Anterior:			Saldo do Período ( 01/05/2021 à 31/05/2021 ) :					Saldo de Horas Atual:										
000:00 (A COMPENSAR)			001:45 (A PAGAR)					001:45 (A PAGAR)										

Observação

Data : \_\_\_/\_\_\_/\_\_\_

Funcionário

Data : \_\_\_/\_\_\_/\_\_\_

Chefia Imediata



**Relatório de Acompanhamento Mensal do termo de colaboração 001/2020**  
Hospital Municipal Oceânico de Niterói



Cartão de Ponto  
VIVA RIO  
Emissão: Junho/2021

Página 213 de 250

Seção: N.32.6 - HOSPITAL MUNICIPAL OCEANICO DE NITEROI  
010.13  
001598

SUSSEKIND MENDONCA, 200  
CPF-- 00.343.941/0032-24

Data: 02/06/2021  
Período: 01/05/2021 à 31/05/2021

Chapa	Nome do Funcionário		Cargo					Quantidade de Horas								
	Carteira de Trabalho	Função	Sai1	Ent2	Sai2	Ent3	Sai3	Ent4	Sai4	Ent5	Sai5	Exec	Ad.Not	Atraso	Falta	Abono
00181131 81789 - 143		ERICA DE ALMEIDA Enfermeiro NIR														
01/05/2021	SAB	DIA DO TRABALHADOR														
02/05/2021	DOM															
03/05/2021	SEG	18:39 +07:30									00:51	08:00				
04/05/2021	TER															
05/05/2021	QUA															
06/05/2021	QUI	+07:02 * 18:10 *									01:00	202:18				
07/05/2021	SEX	07:02 *														
08/05/2021	SAB															
09/05/2021	DOM	FALTA												12:00		
10/05/2021	SEG															
11/05/2021	TER															
12/05/2021	QUA	Licença Remun.														
13/05/2021	QUI	Licença Remun.														
14/05/2021	SEX	Licença Remun.														
15/05/2021	SAB	Licença Remun.														
16/05/2021	DOM	Licença Remun.														
17/05/2021	SEG	Licença Remun.														
18/05/2021	TER	Licença Remun.														
19/05/2021	QUA	Licença Remun.														
20/05/2021	QUI	Licença Remun.														
21/05/2021	SEX	Licença Remun.														
22/05/2021	SAB	Licença Remun.														
23/05/2021	DOM	Licença Remun.														
24/05/2021	SEG	Licença Remun.														
25/05/2021	TER	Licença Remun.														
26/05/2021	QUA	Licença Remun.														
27/05/2021	QUI	Licença Remun.														
28/05/2021	SEX	Licença Remun.														
29/05/2021	SAB	Licença Remun.														
30/05/2021	DOM	Licença Remun.														
31/05/2021	SEG	Licença Remun.														

Saldo de Horas Anterior: 000:00 (A COMPENSAR)      Saldo do Período ( 01/05/2021 à 31/05/2021 ) : 001:51 (A COMPENSAR)      Saldo de Horas Atual: 001:51 (A COMPENSAR)

Eventos do Movimento do período de 01/05/2021 à 31/05/2021

0155	ADICIONAL NOTURNO 20%	182:39
0182	FALTAS (EM HORAS)	012:00

Observação

Data : \_\_\_/\_\_\_/\_\_\_      Data : \_\_\_/\_\_\_/\_\_\_  
Funcionário
Chefia Imediata





**Relatório de Acompanhamento Mensal do termo de colaboração 001/2020**  
Hospital Municipal Oceânico de Niterói



Cartão de Ponto  
VIVA RIO  
Emissão: Junho/2021

Página 214 de 250

Seção: N.32.6 - HOSPITAL MUNICIPAL OCEANICO DE NITEROI  
010.13  
001598

SUSSEKIND MENDONCA, 200  
CEPJ-- 00.343.941/0032-24

Data: 02/06/2021  
Período: 01/05/2021 à 31/05/2021

Data	Chapa	Nome do Funcionário					Cargo	Quantidade de Horas									
		Ent1	Sai1	Ent2	Sai2	Ent3		Sai3	Ent4	Sai4	Ent5	Sai5	Exec	Ad.Not	Atraso	Falta	Abono
-	00181141	ERICA FRANCISCO COUTINHO					Operacional										
		Copeiro															
01/05/2021	SAB	05:40	18:09	DIA DO TRABALHADOR				00:29									
02/05/2021	DOM																
03/05/2021	SEG	05:59	18:22					00:22									
04/05/2021	TER																
05/05/2021	QUA	06:00	18:12														
06/05/2021	QUI																
07/05/2021	SEX	05:58	18:14														
08/05/2021	SAB																
09/05/2021	DOM	05:30	18:29					00:59									
10/05/2021	SEG																
11/05/2021	TER	05:56	19:00					01:00									
12/05/2021	QUA																
13/05/2021	QUI	07:16	19:00										00:16				
14/05/2021	SEX																
15/05/2021	SAB	06:08	19:01					01:00									
16/05/2021	DOM																
17/05/2021	SEG	05:56	19:02					01:00									
18/05/2021	TER																
19/05/2021	QUA	07:28	20:05					00:37									
20/05/2021	QUI																
21/05/2021	SEX	07:38	20:13					00:35									
22/05/2021	SAB																
23/05/2021	DOM	07:38	20:00					00:22									
24/05/2021	SEG																
25/05/2021	TER	07:39	20:00					00:21									
26/05/2021	QUA																
27/05/2021	QUI	07:42	20:03					00:21									
28/05/2021	SEX																
29/05/2021	SAB	07:27	20:02					00:35									
30/05/2021	DOM																
31/05/2021	SEG	07:40	20:05														
Saldo de Horas Anterior:		000:00 (A COMPENSAR)					Saldo do Período ( 01/05/2021 à 31/05/2021 ) :					007:25 (A COMPENSAR)					
Saldo de Horas Atual:												007:25 (A COMPENSAR)					

Observação

Data : \_\_\_/\_\_\_/\_\_\_      Data : \_\_\_/\_\_\_/\_\_\_  
**Funcionário**      **Chefia Imediata**



Relatório de Acompanhamento Mensal do termo de colaboração 001/2020  
Hospital Municipal Oceânico de Niterói



Cartão de Ponto  
VIVA RIO  
Emissão: Junho/2021

Página 215 de 250

Seção: N.32.6 - HOSPITAL MUNICIPAL OCEANICO DE NITEROI  
010.13  
001598

SUSSEKIND MENDONCA, 200  
CEPJ-- 00.343.941/0032-24

Data: 02/06/2021  
Período: 01/05/2021 à 31/05/2021

Data	Chapa	Nome do Funcionário					Cargo					Quantidade de Horas				
		Ent1	Sai1	Ent2	Sai2	Ent3	Sai3	Ent4	Sai4	Ent5	Sai5	Exec	Ad.Not	Atraso	Falta	Abono
	00181231	ERICK PACHECO DE FIGUEIREDO					Camareiros, roupeiros e afins									
	3068939 - 0050	Auxiliar de Rouparia														
01/05/2021	SAB	DIA DO TRABALHADOR														
02/05/2021	DOM	FALTA													12:00	
03/05/2021	SEG															
04/05/2021	TER	06:54	19:40								00:40					
05/05/2021	QUA															
06/05/2021	QUI	06:57	19:03													
07/05/2021	SEX															
08/05/2021	SAB	06:31	19:07								00:36					
09/05/2021	DOM															
10/05/2021	SEG	06:43	18:59								00:17					
11/05/2021	TER															
12/05/2021	QUA	06:46	19:00													
13/05/2021	QUI															
14/05/2021	SEX	06:41	19:10								00:29					
15/05/2021	SAB															
16/05/2021	DOM	FALTA													12:00	
17/05/2021	SEG															
18/05/2021	TER	07:52	19:00									00:52				
19/05/2021	QUA															
20/05/2021	QUI	06:54	19:01													
21/05/2021	SEX															
22/05/2021	SAB	06:46	19:01													
23/05/2021	DOM															
24/05/2021	SEG	07:13	19:09													
25/05/2021	TER															
26/05/2021	QUA	+06:46	*	+07:14	+19:06	07:09	*					01:00	16:00			
27/05/2021	QUI	07:14	*													
28/05/2021	SEX	FALTA													12:00	
29/05/2021	SAB															
30/05/2021	DOM	07:11	19:10													
31/05/2021	SEG															

Saldo de Horas Anterior: 000:00 (A COMPENSAR) Saldo do Período ( 01/05/2021 à 31/05/2021 ) : 002:10 (A COMPENSAR) Saldo de Horas Atual: 002:10 (A COMPENSAR)

Eventos do Movimento do período de 01/05/2021 à 31/05/2021

0155 ADICIONAL NOTURNO 20% 016:00  
0182 FALTAS (EM HORAS) 036:00

Observação

Data : \_\_\_/\_\_\_/\_\_\_ Data : \_\_\_/\_\_\_/\_\_\_  
Funcionário Chefia Imediata



**Relatório de Acompanhamento Mensal do termo de colaboração 001/2020**  
Hospital Municipal Oceânico de Niterói



Cartão de Ponto  
VIVA RIO  
Emissão: Junho/2021

Página 216 de 250

Seção: N.32.6 - HOSPITAL MUNICIPAL OCEANICO DE NITEROI  
010.13  
001598

SUSSEKIND MENDONCA, 200  
CEPJ-- 00.343.941/0032-24

Data: 02/06/2021  
Período: 01/05/2021 à 31/05/2021

Data	Carteira de Trabalho		Nome do Funcionário					Cargo					Quantidade de Horas					
	Ent1	Sai1	Ent2	Sai2	Ent3	Sai3	Ent4	Sai4	Ent5	Sai5	Exec	Ad.Not	Atraso	Falta	Abono			
-	00181342		ERICKSON DE CASTRO PERES					Auxiliar de Rouparia					Camareiros, roupeiros e afins					
01/05/2021	SAB	DIA DO TRABALHADOR																
02/05/2021	DOM	19:05 +07:05									00:22	08:00						
03/05/2021	SEG																	
04/05/2021	TER	19:49 +07:38										08:00						
05/05/2021	QUA																	
06/05/2021	QUI	19:08 +07:22									00:21	08:00						
07/05/2021	SEX																	
08/05/2021	SAB	19:03 +07:21																
09/05/2021	DOM																	
10/05/2021	SEG	Atestado Médico													12:00			
11/05/2021	TER																	
12/05/2021	QUA	19:03 +07:16									00:16	08:00						
13/05/2021	QUI																	
14/05/2021	SEX	18:59 +07:02										08:00						
15/05/2021	SAB																	
16/05/2021	DOM	19:05 +07:20									00:20	08:00						
17/05/2021	SEG																	
18/05/2021	TER	18:54 +07:03										08:00						
19/05/2021	QUA																	
20/05/2021	QUI	19:01 +07:15										08:00						
21/05/2021	SEX																	
22/05/2021	SAB	18:54 +07:24									00:24	08:00						
23/05/2021	DOM																	
24/05/2021	SEG	18:53 +07:11										08:00						
25/05/2021	TER																	
26/05/2021	QUA	18:59 +07:04										08:00						
27/05/2021	QUI																	
28/05/2021	SEX	18:59 +07:11										08:00						
29/05/2021	SAB																	
30/05/2021	DOM	18:45 +07:07										08:00						
31/05/2021	SEG																	
Saldo de Horas Anterior:		000:00 (A COMPENSAR)		Saldo do Período ( 01/05/2021 à 31/05/2021 ) :					001:43 (A COMPENSAR)					Saldo de Horas Atual:				
														001:43 (A COMPENSAR)				

Eventos do Movimento do período de 01/05/2021 à 31/05/2021

0155 ADICIONAL NOTURNO 20% 112:00

Observação

Data : \_\_\_/\_\_\_/\_\_\_ Data : \_\_\_/\_\_\_/\_\_\_  
Funcionário \_\_\_\_\_ Chefia Imediata \_\_\_\_\_



**Relatório de Acompanhamento Mensal do termo de colaboração 001/2020**  
**Hospital Municipal Oceânico de Niterói**



Cartão de Ponto  
 VIVA RIO  
 Emissão: Junho/2021

Página 217 de 250

Seção: N.32.6 - HOSPITAL MUNICIPAL OCEANICO DE NITEROI  
 010.13  
 001598

SUSSEKIND MENDONCA, 200  
 CEPJ-- 00.343.941/0032-24

Data: 02/06/2021  
 Período: 01/05/2021 à 31/05/2021

Chapa	Nome do Funcionário		Cargo					Quantidade de Horas				
	Carteira de Trabalho	Função	Ent1	Ent2	Ent3	Ent4	Ent5	Exec	Ad.Not	Atraso	Falta	Abono
00180884 14044 - 151	ERIKA CRISTINA SILVA SOARES AVELLAR	Fisioterapeuta										
01/05/2021	SAB	DIA DO TRABALHADOR										
02/05/2021	DOM											
03/05/2021	SEG	07:04 +06:03						08:00	00:57			
04/05/2021	TER											
05/05/2021	QUA											
06/05/2021	QUI											
07/05/2021	SEX											
08/05/2021	SAB	07:03 19:05										
09/05/2021	DOM											
10/05/2021	SEG	07:03 +06:03						08:00	00:57			
11/05/2021	TER											
12/05/2021	QUA											
13/05/2021	QUI											
14/05/2021	SEX											
15/05/2021	SAB											
16/05/2021	DOM											
17/05/2021	SEG	07:05 +06:03						08:00	00:57			
18/05/2021	TER											
19/05/2021	QUA											
20/05/2021	QUI											
21/05/2021	SEX											
22/05/2021	SAB	06:59 18:33							00:27			
23/05/2021	DOM											
24/05/2021	SEG	07:06 +06:09						08:00	00:51			
25/05/2021	TER											
26/05/2021	QUA											
27/05/2021	QUI											
28/05/2021	SEX											
29/05/2021	SAB											
30/05/2021	DOM											
31/05/2021	SEG	07:08 *										

Saldo de Horas Anterior: 000:00 (A COMPENSAR)      Saldo do Período ( 01/05/2021 à 31/05/2021 ) : 004:09 (A PAGAR)      Saldo de Horas Atual: 004:09 (A PAGAR)

Eventos do Movimento do período de 01/05/2021 à 31/05/2021  
 0155 ADICIONAL NOTURNO 20%      032:00

Observação

Data : \_\_\_/\_\_\_/\_\_\_      Data : \_\_\_/\_\_\_/\_\_\_  
 Funcionário      Chefia Imediata



**Relatório de Acompanhamento Mensal do termo de colaboração 001/2020**  
Hospital Municipal Oceânico de Niterói



Cartão de Ponto  
VIVA RIO  
Emissão: Junho/2021

Página 218 de 250

Seção: N.32.6 - HOSPITAL MUNICIPAL OCEANICO DE NITEROI  
010.13  
001598

SUSSEKIND MENDONCA, 200  
CEPJ-- 00.343.941/0032-24

Data: 02/06/2021  
Período: 01/05/2021 à 31/05/2021

Chapa	Nome do Funcionário		Cargo					Quantidade de Horas										
	Carteira de Trabalho	Função	Ent1	Sai1	Ent2	Sai2	Ent3	Sai3	Ent4	Sai4	Ent5	Sai5	Exec	Ad.Not	Atraso	Falta	Abono	
00180564 47752 - 00013		ERMELINA FERREIRA RIBEIRO Enfermeiro																
01/05/2021	SAB	07:26 +06:37	DIA DO TRABALHADOR					01:00	08:00									
02/05/2021	DOM																	
03/05/2021	SEG																	
04/05/2021	TER	07:44 +07:29										01:00	08:00					
05/05/2021	QUA																	
06/05/2021	QUI																	
07/05/2021	SEX	07:19 +06:45										01:00	08:00					
08/05/2021	SAB																	
09/05/2021	DOM																	
10/05/2021	SEG	18:52 +07:23										00:23	08:00					
11/05/2021	TER																	
12/05/2021	QUA																	
13/05/2021	QUI	19:09 +06:34											08:00	00:35				
14/05/2021	SEX																	
15/05/2021	SAB																	
16/05/2021	DOM	19:05 +07:30										00:30	08:00					
17/05/2021	SEG																	
18/05/2021	TER																	
19/05/2021	QUA	19:09 +07:34										00:34	08:00					
20/05/2021	QUI																	
21/05/2021	SEX																	
22/05/2021	SAB	19:00 +06:43											08:00	00:17				
23/05/2021	DOM																	
24/05/2021	SEG																	
25/05/2021	TER	19:09 +07:17										00:17	08:00					
26/05/2021	QUA																	
27/05/2021	QUI																	
28/05/2021	SEX	19:02 +06:46											08:00	00:16				
29/05/2021	SAB																	
30/05/2021	DOM																	
31/05/2021	SEG	19:13 *																

Saldo de Horas Anterior: 000:00 (A COMPENSAR)      Saldo do Período ( 01/05/2021 à 31/05/2021 ) : 003:36 (A COMPENSAR)      Saldo de Horas Atual: 003:36 (A COMPENSAR)

Eventos do Movimento do período de 01/05/2021 à 31/05/2021  
0155 ADICIONAL NOTURNO 20%      080:00

Observação

Data : \_\_\_/\_\_\_/\_\_\_      Data : \_\_\_/\_\_\_/\_\_\_  
Funcionário      Chefia Imediata



**Relatório de Acompanhamento Mensal do termo de colaboração 001/2020**  
Hospital Municipal Oceânico de Niterói



Cartão de Ponto  
VIVA RIO  
Emissão: Junho/2021

Página 219 de 250

Seção: N.32.6 - HOSPITAL MUNICIPAL OCEANICO DE NITEROI  
010.13  
001598

SUSSEKIND MENDONCA, 200  
CEPJ-- 00.343.941/0032-24

Data: 02/06/2021  
Período: 01/05/2021 à 31/05/2021

Chapa	Nome do Funcionário		Cargo					Quantidade de Horas				
	Carteira de Trabalho	Função	Ent1	Ent2	Ent3	Ent4	Ent5	Exec	Ad.Not	Atraso	Falta	Abono
00180412 89232 - 152	ERMINIA DE FATIMA DOS SANTOS SOUZA	Enfermeiro										
01/05/2021	SAB DIA DO TRABALHADOR											
02/05/2021	DOM 19:39 +07:44							08:00				
03/05/2021	SEG											
04/05/2021	TER											
05/05/2021	QUA 19:37 +08:46							01:00	08:00			
06/05/2021	QUI											
07/05/2021	SEX											
08/05/2021	SAB Atestado Médico											12:00
09/05/2021	DOM											
10/05/2021	SEG											
11/05/2021	TER Atestado Médico											12:00
12/05/2021	QUA											
13/05/2021	QUI											
14/05/2021	SEX 19:22 +07:20							08:00				
15/05/2021	SAB											
16/05/2021	DOM											
17/05/2021	SEG 19:42 +07:52							08:00				
18/05/2021	TER											
19/05/2021	QUA											
20/05/2021	QUI FALTA										12:00	
21/05/2021	SEX											
22/05/2021	SAB											
23/05/2021	DOM 19:34 +07:44							08:00				
24/05/2021	SEG											
25/05/2021	TER											
26/05/2021	QUA 19:28 +07:56							00:28	08:00			
27/05/2021	QUI											
28/05/2021	SEX											
29/05/2021	SAB 19:35 +07:24							08:00				
30/05/2021	DOM											
31/05/2021	SEG											

Saldo de Horas Anterior: 000:00 (A COMPENSAR)      Saldo do Período ( 01/05/2021 à 31/05/2021 ) : 001:28 (A COMPENSAR)      Saldo de Horas Atual: 001:28 (A COMPENSAR)

Eventos do Movimento do período de 01/05/2021 à 31/05/2021

0155 ADICIONAL NOTURNO 20%      056:00  
0182 FALTAS (EM HORAS)      012:00

Observação

Data : \_\_\_/\_\_\_/\_\_\_      Data : \_\_\_/\_\_\_/\_\_\_  
Funcionário      Chefia Imediata



**Relatório de Acompanhamento Mensal do termo de colaboração 001/2020**  
**Hospital Municipal Oceânico de Niterói**



Cartão de Ponto  
 VIVA RIO  
 Emissão: Junho/2021

Página 220 de 250

Seção: N.32.6 - HOSPITAL MUNICIPAL OCEANICO DE NITEROI  
 010.13  
 001598

SUSSEKIND MENDONCA, 200  
 CPF-- 00.343.941/0032-24

Data: 02/06/2021  
 Período: 01/05/2021 à 31/05/2021

Chapa	Nome do Funcionário		Cargo					Quantidade de Horas				
	Carteira de Trabalho	Função	Ent1	Ent2	Ent3	Ent4	Ent5	Exec	Ad.Not	Atraso	Falta	Abono
00181248 08672 - 116	ESTERLITA MARIS DOS SANTOS FREITAS Enfermeiro											
01/05/2021	SAB	DIA DO TRABALHADOR										
02/05/2021	DOM	06:53 19:04										
03/05/2021	SEG											
04/05/2021	TER											
05/05/2021	QUA	06:16 19:44						01:00				
06/05/2021	QUI											
07/05/2021	SEX											
08/05/2021	SAB	06:38 19:22						00:44				
09/05/2021	DOM											
10/05/2021	SEG											
11/05/2021	TER	06:38 19:09						00:31				
12/05/2021	QUA											
13/05/2021	QUI											
14/05/2021	SEX	06:43 19:04						00:21				
15/05/2021	SAB											
16/05/2021	DOM											
17/05/2021	SEG	06:31 19:25						00:54				
18/05/2021	TER											
19/05/2021	QUA											
20/05/2021	QUI	06:58 19:29						00:29				
21/05/2021	SEX											
22/05/2021	SAB											
23/05/2021	DOM	06:35 19:27						00:52				
24/05/2021	SEG											
25/05/2021	TER											
26/05/2021	QUA	07:05 19:12										
27/05/2021	QUI											
28/05/2021	SEX											
29/05/2021	SAB	FALTA									12:00	
30/05/2021	DOM	06:44 * 19:21 *										
31/05/2021	SEG											

Saldo de Horas Anterior: 000:00 (A COMPENSAR)      Saldo do Período ( 01/05/2021 à 31/05/2021 ) : 004:51 (A COMPENSAR)      Saldo de Horas Atual: 004:51 (A COMPENSAR)

Eventos do Movimento do período de 01/05/2021 à 31/05/2021  
 0182 FALTAS (EM HORAS) 012:00

Observação

Data : \_\_\_/\_\_\_/\_\_\_      Data : \_\_\_/\_\_\_/\_\_\_  
 Funcionário      Chefia Imediata



**Relatório de Acompanhamento Mensal do termo de colaboração 001/2020**  
Hospital Municipal Oceânico de Niterói



Cartão de Ponto  
VIVA RIO  
Emissão: Junho/2021

Página 221 de 250

Seção: N.32.6 - HOSPITAL MUNICIPAL OCEANICO DE NITEROI  
010.13  
001598

SUSSEKIND MENDONCA, 200  
CEPJ-- 00.343.941/0032-24

Data: 02/06/2021  
Período: 01/05/2021 à 31/05/2021

Chapa	Nome do Funcionário		Cargo					Quantidade de Horas				
	Carteira de Trabalho	Função	Ent1	Ent2	Ent3	Ent4	Ent5	Exec	Ad.Not	Atraso	Falta	Abono
00181242 4255290 - 0050	EVELYN DOS ANJOS DE OLIVEIRA Enfermeiro											
01/05/2021	SAB	06:29 +06:35	DIA DO TRABALHADOR					01:00	08:00			
02/05/2021	DOM											
03/05/2021	SEG											
04/05/2021	TER	06:30 +07:47										
05/05/2021	QUA											
06/05/2021	QUI											
07/05/2021	SEX	06:31 19:08						00:37				
08/05/2021	SAB											
09/05/2021	DOM											
10/05/2021	SEG	18:33 +07:17						00:44	08:00			
11/05/2021	TER											
12/05/2021	QUA											
13/05/2021	QUI	18:33 +07:24						00:51	08:00			
14/05/2021	SEX											
15/05/2021	SAB											
16/05/2021	DOM	Troca de Escala									12:00	
17/05/2021	SEG											
18/05/2021	TER											
19/05/2021	QUA	06:30 +07:38						01:00	08:00			
20/05/2021	QUI											
21/05/2021	SEX											
22/05/2021	SAB	06:27 +06:37						01:00	08:00			
23/05/2021	DOM											
24/05/2021	SEG											
25/05/2021	TER	Troca de Escala									12:00	
26/05/2021	QUA											
27/05/2021	QUI											
28/05/2021	SEX	06:28 +06:44						01:00	08:00			
29/05/2021	SAB											
30/05/2021	DOM											
31/05/2021	SEG											

Saldo de Horas Anterior: 000:00 (A COMPENSAR)      Saldo do Período ( 01/05/2021 à 31/05/2021 ) : 007:12 (A COMPENSAR)      Saldo de Horas Atual: 007:12 (A COMPENSAR)

Eventos do Movimento do período de 01/05/2021 à 31/05/2021

0155 ADICIONAL NOTURNO 20%      056:00

Observação

Data : \_\_\_/\_\_\_/\_\_\_      Data : \_\_\_/\_\_\_/\_\_\_  
Funcionário      Chefia Imediata





**Relatório de Acompanhamento Mensal do termo de colaboração 001/2020  
Hospital Municipal Oceânico de Niterói**



Cartão de Ponto  
VIVA RIO  
Emissão: Junho/2021

Página 222 de 250

Seção: N.32.6 - HOSPITAL MUNICIPAL OCEANICO DE NITEROI  
010.13  
001598

SUSSEKIND MENDONCA, 200  
CEPJ-- 00.343.941/0032-24

Data: 02/06/2021  
Período: 01/05/2021 à 31/05/2021

Chapa	Nome do Funcionário		Cargo					Quantidade de Horas							
	Carteira de Trabalho	Função						Exec	Ad.Not	Atraso	Falta	Abono			
Data	Ent1	Sai1	Ent2	Sai2	Ent3	Sai3	Ent4	Sai4	Ent5	Sai5					
00181211	FABIANA BARBOSA DOS SANTOS BRITO		Tecnico de Enfermagem												
65980 - 149	Tecnico de Enfermagem		Tecnico de Enfermagem												
01/05/2021	SAB	DIA DO TRABALHADOR - Troca de Escala													12:00
02/05/2021	DOM	06:15 +07:00							01:00	08:00					
03/05/2021	SEG														
04/05/2021	TER	Troca de Escala													12:00
05/05/2021	QUA														
06/05/2021	QUI														
07/05/2021	SEX	07:05 +07:14								08:00					
08/05/2021	SAB														
09/05/2021	DOM														
10/05/2021	SEG	Troca de Escala													12:00
11/05/2021	TER														
12/05/2021	QUA														
13/05/2021	QUI	07:09 +07:04								08:00					
14/05/2021	SEX														
15/05/2021	SAB														
16/05/2021	DOM	07:02 19:24							00:24						
17/05/2021	SEG														
18/05/2021	TER														
19/05/2021	QUA	07:00 19:09													
20/05/2021	QUI														
21/05/2021	SEX														
22/05/2021	SAB	FALTA												12:00	
23/05/2021	DOM														
24/05/2021	SEG														
25/05/2021	TER	07:03 +07:19								08:00					
26/05/2021	QUA														
27/05/2021	QUI														
28/05/2021	SEX	FALTA												12:00	
29/05/2021	SAB														
30/05/2021	DOM														
31/05/2021	SEG	17:50 *							01:00	18:17					

Saldo de Horas Anterior: 000:00 (A COMPENSAR)      Saldo do Período ( 01/05/2021 à 31/05/2021 ) : 002:24 (A COMPENSAR)      Saldo de Horas Atual: 002:24 (A COMPENSAR)

Eventos do Movimento do período de 01/05/2021 à 31/05/2021

0155 ADICIONAL NOTURNO 20%      050:17  
0182 FALTAS (EM HORAS)      024:00

Observação

Data : \_\_\_/\_\_\_/\_\_\_      Data : \_\_\_/\_\_\_/\_\_\_  
Funcionário      Chefia Imediata



**Relatório de Acompanhamento Mensal do termo de colaboração 001/2020**  
Hospital Municipal Oceânico de Niterói



Cartão de Ponto  
VIVA RIO  
Emissão: Junho/2021

Página 223 de 250

Seção: N.32.6 - HOSPITAL MUNICIPAL OCEANICO DE NITEROI  
010.13  
001598

SUSSEKIND MENDONCA, 200  
CPF-- 00.343.941/0032-24

Data: 02/06/2021  
Período: 01/05/2021 à 31/05/2021

Chapa	Nome do Funcionário		Cargo					Quantidade de Horas									
	Carteira de Trabalho	Função	Ent1	Sai1	Ent2	Sai2	Ent3	Sai3	Ent4	Sai4	Ent5	Sai5	Exec	Ad.Not	Atraso	Falta	Abono
00180845 20737 - 172		FABIANA DINIZ LACERDA Analista de Pessoal I															
01/05/2021	SAB	DIA DO TRABALHADOR															
02/05/2021	DOM																
03/05/2021	SEG	09:46 18:19											00:27				
04/05/2021	TER	09:19 19:25										01:00					
05/05/2021	QUA	09:31 18:17															
06/05/2021	QUI	09:12 18:41										00:41					
07/05/2021	SEX	09:31 18:34															
08/05/2021	SAB																
09/05/2021	DOM																
10/05/2021	SEG	09:09 18:56										00:56					
11/05/2021	TER	09:34 18:48															
12/05/2021	QUA	09:24 18:58										00:34					
13/05/2021	QUI	09:41 19:00										00:19					
14/05/2021	SEX	09:42 19:05										00:23					
15/05/2021	SAB																
16/05/2021	DOM																
17/05/2021	SEG	09:22 18:57										00:35					
18/05/2021	TER	09:33 18:52										00:19					
19/05/2021	QUA	Serviço Externo															09:00
20/05/2021	QUI	09:31 18:58										00:27					
21/05/2021	SEX	09:40 18:12											00:28				
22/05/2021	SAB																
23/05/2021	DOM																
24/05/2021	SEG	09:24 18:40										00:16					
25/05/2021	TER	09:38 18:32															
26/05/2021	QUA	09:57 17:54											00:57				
27/05/2021	QUI	FALTA														09:00	
28/05/2021	SEX	FALTA														09:00	
29/05/2021	SAB																
30/05/2021	DOM																
31/05/2021	SEG	08:51 18:47										00:47					

Saldo de Horas Anterior: 000:00 (A COMPENSAR)      Saldo do Período ( 01/05/2021 à 31/05/2021 ) : 003:38 (A COMPENSAR)      Saldo de Horas Atual: 003:38 (A COMPENSAR)

Eventos do Movimento do período de 01/05/2021 à 31/05/2021

0182	FALTAS (EM HORAS)	018:00
0607	SALDO BANCO DE HORAS	000:47

Observação

Data : \_\_\_/\_\_\_/\_\_\_      Data : \_\_\_/\_\_\_/\_\_\_  
**Funcionário**      **Chefia Imediata**



**Relatório de Acompanhamento Mensal do termo de colaboração 001/2020**  
**Hospital Municipal Oceânico de Niterói**



Cartão de Ponto  
 VIVA RIO  
 Emissão: Junho/2021

Página 224 de 250

Seção: N.32.6 - HOSPITAL MUNICIPAL OCEANICO DE NITEROI  
 010.13  
 001598

SUSSEKIND MENDONCA, 200  
 CEPJ-- 00.343.941/0032-24

Data: 02/06/2021  
 Período: 01/05/2021 à 31/05/2021

Chapa	Nome do Funcionário		Cargo					Quantidade de Horas									
	Carteira de Trabalho	Função	Ent1	Sai1	Ent2	Sai2	Ent3	Sai3	Ent4	Sai4	Ent5	Sai5	Exec	Ad.Not	Atraso	Falta	Abono
00181262 59637 - 127	FABIANA DOS SANTOS QUINTANILHA CARDOSO	AUXILIAR ADMINISTRATIVO															
01/05/2021	SAB	DIA DO TRABALHADOR															
02/05/2021	DOM	06:45 19:09															
03/05/2021	SEG																
04/05/2021	TER	06:57 19:12															
05/05/2021	QUA																
06/05/2021	QUI	07:03 19:15															
07/05/2021	SEX																
08/05/2021	SAB	07:07 19:13															
09/05/2021	DOM																
10/05/2021	SEG	07:10 19:02															
11/05/2021	TER																
12/05/2021	QUA	06:45 19:09															
13/05/2021	QUI																
14/05/2021	SEX	07:12 19:17										00:17					
15/05/2021	SAB																
16/05/2021	DOM	06:51 19:06															
17/05/2021	SEG																
18/05/2021	TER	07:11 19:18										00:18					
19/05/2021	QUA																
20/05/2021	QUI	07:08 19:04															
21/05/2021	SEX																
22/05/2021	SAB	07:01 19:00															
23/05/2021	DOM																
24/05/2021	SEG	07:14 19:00															
25/05/2021	TER																
26/05/2021	QUA	06:54 19:09															
27/05/2021	QUI																
28/05/2021	SEX	07:25 19:14															
29/05/2021	SAB																
30/05/2021	DOM	07:35 19:07											100:28				
31/05/2021	SEG																

Saldo de Horas Anterior: 000:00 (A COMPENSAR)      Saldo do Período ( 01/05/2021 à 31/05/2021 ) : 000:07 (A COMPENSAR)      Saldo de Horas Atual: 000:07 (A COMPENSAR)

Observação

Data : \_\_\_/\_\_\_/\_\_\_      Data : \_\_\_/\_\_\_/\_\_\_  
 Funcionário      Chefia Imediata



**Relatório de Acompanhamento Mensal do termo de colaboração 001/2020**  
Hospital Municipal Oceânico de Niterói



Cartão de Ponto  
VIVA RIO  
Emissão: Junho/2021

Página 225 de 250

Seção: N.32.6 - HOSPITAL MUNICIPAL OCEANICO DE NITEROI  
010.13  
001598

SUSSEKIND MENDONCA, 200  
CEPJ-- 00.343.941/0032-24

Data: 02/06/2021  
Período: 01/05/2021 à 31/05/2021

Chapa	Nome do Funcionário		Cargo					Quantidade de Horas				
	Carteira de Trabalho	Função	Ent1	Ent2	Ent3	Ent4	Ent5	Exec	Ad.Not	Atraso	Falta	Abono
00180939 21130 - 139	FABIANA PACHECO DO VALE Fisioterapeuta											
01/05/2021	SAB	DIA DO TRABALHADOR										
02/05/2021	DOM											
03/05/2021	SEG											
04/05/2021	TER	06:53 +07:14						08:00				
05/05/2021	QUA											
06/05/2021	QUI											
07/05/2021	SEX											
08/05/2021	SAB											
09/05/2021	DOM											
10/05/2021	SEG											
11/05/2021	TER	07:01 +07:26						00:26	08:00			
12/05/2021	QUA											
13/05/2021	QUI											
14/05/2021	SEX											
15/05/2021	SAB											
16/05/2021	DOM											
17/05/2021	SEG											
18/05/2021	TER	07:09 +07:05						08:00				
19/05/2021	QUA											
20/05/2021	QUI											
21/05/2021	SEX											
22/05/2021	SAB											
23/05/2021	DOM	06:53 +07:46						00:46	08:00			
24/05/2021	SEG											
25/05/2021	TER	07:12 +07:32						00:32	08:00			
26/05/2021	QUA											
27/05/2021	QUI											
28/05/2021	SEX											
29/05/2021	SAB											
30/05/2021	DOM											
31/05/2021	SEG											

Saldo de Horas Anterior: 000:00 (A COMPENSAR)      Saldo do Período ( 01/05/2021 à 31/05/2021 ) : 001:44 (A COMPENSAR)      Saldo de Horas Atual: 001:44 (A COMPENSAR)

Eventos do Movimento do período de 01/05/2021 à 31/05/2021  
0155 ADICIONAL NOTURNO 20% 040:00

Observação

Data : \_\_\_/\_\_\_/\_\_\_      Data : \_\_\_/\_\_\_/\_\_\_  
Funcionário      Chefia Imediata



**Relatório de Acompanhamento Mensal do termo de colaboração 001/2020**  
**Hospital Municipal Oceânico de Niterói**



Cartão de Ponto  
 VIVA RIO  
 Emissão: Junho/2021

Página 226 de 250

Seção: N.32.6 - HOSPITAL MUNICIPAL OCEANICO DE NITEROI  
 010.13  
 001598

SUSSEKIND MENDONCA, 200  
 CPF-- 00.343.941/0032-24

Data: 02/06/2021  
 Período: 01/05/2021 à 31/05/2021

Chapa	Nome do Funcionário		Cargo					Quantidade de Horas									
	Carteira de Trabalho	Função	Ent1	Sai1	Ent2	Sai2	Ent3	Sai3	Ent4	Sai4	Ent5	Sai5	Exec	Ad.Not	Atraso	Falta	Abono
00181112 8077577 - 0050	FABIANA PEREIRA SALOMAO	Tecnico de Enfermagem															
01/05/2021	SAB	06:49 19:18	DIA DO TRABALHADOR									00:18					
02/05/2021	DOM																
03/05/2021	SEG																
04/05/2021	TER	07:03 19:19										00:19					
05/05/2021	QUA	06:41 19:01										01:00					
06/05/2021	QUI																
07/05/2021	SEX	07:21 19:24															
08/05/2021	SAB																
09/05/2021	DOM																
10/05/2021	SEG	07:10 19:13															
11/05/2021	TER																
12/05/2021	QUA																
13/05/2021	QUI	07:22 19:02												00:20			
14/05/2021	SEX																
15/05/2021	SAB																
16/05/2021	DOM	07:22 19:15															
17/05/2021	SEG																
18/05/2021	TER																
19/05/2021	QUA	07:21 19:13															
20/05/2021	QUI																
21/05/2021	SEX																
22/05/2021	SAB	07:25 19:28															
23/05/2021	DOM																
24/05/2021	SEG																
25/05/2021	TER	06:58 18:53															
26/05/2021	QUA																
27/05/2021	QUI																
28/05/2021	SEX	06:44 19:08										00:24					
29/05/2021	SAB																
30/05/2021	DOM																
31/05/2021	SEG	06:53 19:15															
Saldo de Horas Anterior:			Saldo do Período ( 01/05/2021 à 31/05/2021 ) :			Saldo de Horas Atual:											
000:00 (A COMPENSAR)			001:41 (A COMPENSAR)			001:41 (A COMPENSAR)											

Observação

Data : \_\_\_/\_\_\_/\_\_\_      Data : \_\_\_/\_\_\_/\_\_\_  
 Funcionário      Chefia Imediata



**Relatório de Acompanhamento Mensal do termo de colaboração 001/2020**  
**Hospital Municipal Oceânico de Niterói**



Cartão de Ponto  
 VIVA RIO  
 Emissão: Junho/2021

Página 227 de 250

Seção: N.32.6 - HOSPITAL MUNICIPAL OCEANICO DE NITEROI  
 010.13  
 001598

SUSSEKIND MENDONCA, 200  
 CEPJ-- 00.343.941/0032-24

Data: 02/06/2021  
 Período: 01/05/2021 à 31/05/2021

Chapa	Nome do Funcionário		Cargo	Quantidade de Horas						
	Carteira de Trabalho	Função		Exec	Ad.Not	Atraso	Falta	Abono		
Data	Ent1	Sai1	Ent2	Sai2	Ent3	Sai3	Ent4	Sai4	Ent5	Sai5
00180841			FABIANA SILVA DOS SANTOS							
8819180 - 0040			Enfermeiro							
01/05/2021	SAB	06:58	+06:57	DIA DO TRABALHADOR						
02/05/2021	DOM									
03/05/2021	SEG									
04/05/2021	TER	Troca de Escala								12:00
05/05/2021	QUA									
06/05/2021	QUI									
07/05/2021	SEX	17:52	+07:17				01:25	08:00		
08/05/2021	SAB									
09/05/2021	DOM									
10/05/2021	SEG	18:21	+07:44				01:23	08:00		
11/05/2021	TER									
12/05/2021	QUA									
13/05/2021	QUI	18:45	+07:23					08:00		
14/05/2021	SEX									
15/05/2021	SAB									
16/05/2021	DOM	18:12	+07:21				01:09	08:00		
17/05/2021	SEG									
18/05/2021	TER									
19/05/2021	QUA	18:13	+07:13					08:00		
20/05/2021	QUI									
21/05/2021	SEX									
22/05/2021	SAB	06:21	+06:59					08:00		
23/05/2021	DOM									
24/05/2021	SEG	19:00	+06:19					08:00		
25/05/2021	TER	FALTA								12:00
26/05/2021	QUA									
27/05/2021	QUI									
28/05/2021	SEX	FALTA								12:00
29/05/2021	SAB									
30/05/2021	DOM									
31/05/2021	SEG	18:36	*					18:17		

Saldo de Horas Anterior: 000:00 (A COMPENSAR)      Saldo do Período ( 01/05/2021 à 31/05/2021 ) : 003:57 (A COMPENSAR)      Saldo de Horas Atual: 003:57 (A COMPENSAR)

Eventos do Movimento do período de 01/05/2021 à 31/05/2021

0155	ADICIONAL NOTURNO 20%	082:17
0182	FALTAS (EM HORAS)	024:00

Observação

Data : \_\_\_/\_\_\_/\_\_\_      Data : \_\_\_/\_\_\_/\_\_\_  
 Funcionário      Chefia Imediata



**Relatório de Acompanhamento Mensal do termo de colaboração 001/2020  
Hospital Municipal Oceânico de Niterói**



Cartão de Ponto  
VIVA RIO  
Emissão: Junho/2021

Página 228 de 250

Seção: N.32.6 - HOSPITAL MUNICIPAL OCEANICO DE NITEROI  
010.13  
001598

SUSSEKIND MENDONCA, 200  
CEPJ-- 00.343.941/0032-24

Data: 02/06/2021  
Período: 01/05/2021 à 31/05/2021

Chapa	Nome do Funcionário		Cargo					Quantidade de Horas									
	Carteira de Trabalho	Função	Ent1	Sai1	Ent2	Sai2	Ent3	Sai3	Ent4	Sai4	Ent5	Sai5	Exec	Ad.Not	Atraso	Falta	Abono
00181471 7022364 - 0050	FABIANI NUNES BALBIO	Tecnico de Enfermagem															
01/05/2021	SAB	Não Admitido															
02/05/2021	DOM	Não Admitido															
03/05/2021	SEG	Não Admitido															
04/05/2021	TER	Não Admitido															
05/05/2021	QUA	Não Admitido															
06/05/2021	QUI	Não Admitido															
07/05/2021	SEX	Não Admitido															
08/05/2021	SAB	Não Admitido															
09/05/2021	DOM	Não Admitido															
10/05/2021	SEG	Não Admitido															
11/05/2021	TER	Não Admitido															
12/05/2021	QUA	07:00 19:00															
13/05/2021	QUI																
14/05/2021	SEX																
15/05/2021	SAB	07:00 19:15															
16/05/2021	DOM																
17/05/2021	SEG																
18/05/2021	TER	07:00 19:35										00:35					
19/05/2021	QUA																
20/05/2021	QUI																
21/05/2021	SEX	06:40 19:29										00:49					
22/05/2021	SAB																
23/05/2021	DOM																
24/05/2021	SEG	07:17 19:13															
25/05/2021	TER																
26/05/2021	QUA																
27/05/2021	QUI	06:56 19:23										00:23					
28/05/2021	SEX																
29/05/2021	SAB																
30/05/2021	DOM	06:58 18:34												00:26			
31/05/2021	SEG																
Saldo de Horas Anterior:			Saldo do Período ( 01/05/2021 à 31/05/2021 ) :									Saldo de Horas Atual:					
000:00 (A COMPENSAR)			001:21 (A COMPENSAR)									001:21 (A COMPENSAR)					

Observação

Data : \_\_\_/\_\_\_/\_\_\_      Data : \_\_\_/\_\_\_/\_\_\_  
Funcionário
Chefia Imediata



**Relatório de Acompanhamento Mensal do termo de colaboração 001/2020**  
**Hospital Municipal Oceânico de Niterói**



Cartão de Ponto  
 VIVA RIO  
 Emissão: Junho/2021

Página 229 de 250

Seção: N.32.6 - HOSPITAL MUNICIPAL OCEANICO DE NITEROI  
 010.13  
 001598

SUSSEKIND MENDONCA, 200  
 CEPJ-- 00.343.941/0032-24

Data: 02/06/2021  
 Período: 01/05/2021 à 31/05/2021

Chapa	Nome do Funcionário		Cargo					Quantidade de Horas									
	Carteira de Trabalho	Função	Ent1	Sai1	Ent2	Sai2	Ent3	Sai3	Ent4	Sai4	Ent5	Sai5	Exec	Ad.Not	Atraso	Falta	Abono
00180415 90865 - 137		FABIO FIGUEIREDO DA MOTA Enfermeiro															
01/05/2021	SAB	DIA DO TRABALHADOR															
02/05/2021	DOM																
03/05/2021	SEG	19:00 +07:25										00:25	08:00				
04/05/2021	TER																
05/05/2021	QUA																
06/05/2021	QUI	19:36 +07:10											08:00	00:26			
07/05/2021	SEX																
08/05/2021	SAB																
09/05/2021	DOM	19:05 +07:18										00:18	08:00				
10/05/2021	SEG																
11/05/2021	TER																
12/05/2021	QUA	19:10 +08:38										01:00	08:00				
13/05/2021	QUI																
14/05/2021	SEX																
15/05/2021	SAB	Troca de Escala															12:00
16/05/2021	DOM																
17/05/2021	SEG																
18/05/2021	TER	19:05 +07:40										00:40	08:00				
19/05/2021	QUA																
20/05/2021	QUI																
21/05/2021	SEX	19:23 +07:41										00:18	08:00				
22/05/2021	SAB																
23/05/2021	DOM																
24/05/2021	SEG	19:06 +08:01										01:00	08:00				
25/05/2021	TER																
26/05/2021	QUA																
27/05/2021	QUI	19:12 +07:07											08:00				
28/05/2021	SEX																
29/05/2021	SAB																
30/05/2021	DOM	19:04 +07:43										00:43	08:00				
31/05/2021	SEG																

Saldo de Horas Anterior: 000:00 (A COMPENSAR)      Saldo do Período ( 01/05/2021 à 31/05/2021 ) : 003:58 (A COMPENSAR)      Saldo de Horas Atual: 003:58 (A COMPENSAR)

Eventos do Movimento do período de 01/05/2021 à 31/05/2021  
 0155 ADICIONAL NOTURNO 20% 072:00

Observação

Data : \_\_\_/\_\_\_/\_\_\_      Data : \_\_\_/\_\_\_/\_\_\_  
 Funcionário      Chefia Imediata





**Relatório de Acompanhamento Mensal do termo de colaboração 001/2020**  
Hospital Municipal Oceânico de Niterói



Cartão de Ponto  
VIVA RIO  
Emissão: Junho/2021

Página 230 de 250

Seção: N.32.6 - HOSPITAL MUNICIPAL OCEANICO DE NITEROI  
010.13  
001598

SUSSEKIND MENDONCA, 200  
CPF-- 00.343.941/0032-24

Data: 02/06/2021  
Período: 01/05/2021 à 31/05/2021

Chapa	Nome do Funcionário		Cargo					Quantidade de Horas									
	Carteira de Trabalho	Função	Ent1	Sai1	Ent2	Sai2	Ent3	Sai3	Ent4	Sai4	Ent5	Sai5	Exec	Ad.Not	Atraso	Falta	Abono
00181439 7844508 - 0050	FABIO LUIZ RAMOS DE SOUZA AUXILIAR ALMOXARIFADO																
01/05/2021	SAB	DIA DO TRABALHADOR															
02/05/2021	DOM	Atestado Médico															12:00
03/05/2021	SEG																
04/05/2021	TER	Atestado Médico															12:00
05/05/2021	QUA																
06/05/2021	QUI	Atestado Médico															12:00
07/05/2021	SEX																
08/05/2021	SAB	Atestado Médico															12:00
09/05/2021	DOM																
10/05/2021	SEG	Atestado Médico															12:00
11/05/2021	TER																
12/05/2021	QUA	Atestado Médico															12:00
13/05/2021	QUI																
14/05/2021	SEX	Atestado Médico															12:00
15/05/2021	SAB																
16/05/2021	DOM	06:55 19:00															
17/05/2021	SEG																
18/05/2021	TER	06:49 19:00															
19/05/2021	QUA																
20/05/2021	QUI	06:50 19:00															
21/05/2021	SEX																
22/05/2021	SAB	06:51 19:03															
23/05/2021	DOM																
24/05/2021	SEG	06:59 19:00															
25/05/2021	TER																
26/05/2021	QUA	06:49 19:00															
27/05/2021	QUI																
28/05/2021	SEX	06:49 19:00															
29/05/2021	SAB																
30/05/2021	DOM	06:43 19:00															
31/05/2021	SEG																

Saldo de Horas Anterior: 000:00 (A COMPENSAR)      Saldo do Período ( 01/05/2021 à 31/05/2021 ) : 000:00 (A COMPENSAR)      Saldo de Horas Atual: 000:00 (A COMPENSAR)

Observação

Data : \_\_\_/\_\_\_/\_\_\_      Data : \_\_\_/\_\_\_/\_\_\_  
Funcionário      Chefia Imediata



**Relatório de Acompanhamento Mensal do termo de colaboração 001/2020**  
**Hospital Municipal Oceânico de Niterói**



Cartão de Ponto  
 VIVA RIO  
 Emissão: Junho/2021

Página 231 de 250

Seção: N.32.6 - HOSPITAL MUNICIPAL OCEANICO DE NITEROI  
 010.13  
 001598

SUSSEKIND MENDONCA, 200  
 CEPJ-- 00.343.941/0032-24

Data: 02/06/2021  
 Período: 01/05/2021 à 31/05/2021

Chapa	Nome do Funcionário		Cargo					Quantidade de Horas									
	Carteira de Trabalho	Função	Ent1	Sai1	Ent2	Sai2	Ent3	Sai3	Ent4	Sai4	Ent5	Sai5	Exec	Ad.Not	Atraso	Falta	Abono
00181049 63051 - 116	FABIO REGE LOPES	Fisioterapeuta															
01/05/2021	SAB	DIA DO TRABALHADOR															
02/05/2021	DOM	07:02 +07:18										00:18	08:00				
03/05/2021	SEG																
04/05/2021	TER																
05/05/2021	QUA																
06/05/2021	QUI																
07/05/2021	SEX																
08/05/2021	SAB																
09/05/2021	DOM	07:06 +07:07										08:00					
10/05/2021	SEG																
11/05/2021	TER																
12/05/2021	QUA	07:02 19:00															
13/05/2021	QUI																
14/05/2021	SEX																
15/05/2021	SAB																
16/05/2021	DOM	07:16 +07:06										08:00					
17/05/2021	SEG																
18/05/2021	TER																
19/05/2021	QUA																
20/05/2021	QUI																
21/05/2021	SEX																
22/05/2021	SAB																
23/05/2021	DOM	07:00 +07:05										08:00					
24/05/2021	SEG																
25/05/2021	TER																
26/05/2021	QUA	07:07 19:17										00:17					
27/05/2021	QUI																
28/05/2021	SEX																
29/05/2021	SAB																
30/05/2021	DOM	07:07 +07:47										00:47	08:00				
31/05/2021	SEG																

Saldo de Horas Anterior: 000:00 (A COMPENSAR)      Saldo do Período ( 01/05/2021 à 31/05/2021 ) : 001:22 (A COMPENSAR)      Saldo de Horas Atual: 001:22 (A COMPENSAR)

Eventos do Movimento do período de 01/05/2021 à 31/05/2021  
 0155 ADICIONAL NOTURNO 20% 040:00

Observação

Data : \_\_\_/\_\_\_/\_\_\_      Data : \_\_\_/\_\_\_/\_\_\_  
 Funcionário      Chefia Imediata



**Relatório de Acompanhamento Mensal do termo de colaboração 001/2020**  
**Hospital Municipal Oceânico de Niterói**



Cartão de Ponto  
 VIVA RIO  
 Emissão: Junho/2021

Página 232 de 250

Seção: N.32.6 - HOSPITAL MUNICIPAL OCEANICO DE NITEROI  
 010.13  
 001598

SUSSEKIND MENDONCA, 200  
 CPF-- 00.343.941/0032-24

Data: 02/06/2021  
 Período: 01/05/2021 à 31/05/2021

Chapa	Nome do Funcionário		Cargo					Quantidade de Horas				
	Carteira de Trabalho	Função	Ent1	Ent2	Ent3	Ent4	Ent5	Exec	Ad.Not	Atraso	Falta	Abono
00181368 10999 - 116	FABRICIO BATISTA DE SOUZA SUPERVISOR DE HOTELARIA											
01/05/2021	SAB	DIA DO TRABALHADOR										
02/05/2021	DOM											
03/05/2021	SEG	06:07 15:05										
04/05/2021	TER	06:51 15:42							00:18			
05/05/2021	QUA	05:58 15:37						00:39				
06/05/2021	QUI	06:27 15:27										
07/05/2021	SEX	06:56 15:31							00:29			
08/05/2021	SAB											
09/05/2021	DOM											
10/05/2021	SEG	06:17 15:31										
11/05/2021	TER	06:01 15:06										
12/05/2021	QUA	06:37 15:14							00:23			
13/05/2021	QUI	06:05 15:25						00:20				
14/05/2021	SEX	06:12 15:01										
15/05/2021	SAB											
16/05/2021	DOM											
17/05/2021	SEG	08:35 18:21						00:46				
18/05/2021	TER	06:18 15:58						00:42				
19/05/2021	QUA	06:12 15:10										
20/05/2021	QUI	06:18 15:51						00:42				
21/05/2021	SEX	06:02 16:02						00:58				
22/05/2021	SAB											
23/05/2021	DOM											
24/05/2021	SEG	06:12 15:14										
25/05/2021	TER	06:09 16:02						00:51				
26/05/2021	QUA	05:59 15:00										
27/05/2021	QUI	06:35 15:43										
28/05/2021	SEX	06:09 13:05							02:04			
29/05/2021	SAB											
30/05/2021	DOM											
31/05/2021	SEG	06:18 15:24										
Saldo de Horas Anterior:			Saldo do Período ( 01/05/2021 à 31/05/2021 ) :					Saldo de Horas Atual:				
000:00 (A COMPENSAR)			001:44 (A COMPENSAR)					001:44 (A COMPENSAR)				

Observação

Data : \_\_\_/\_\_\_/\_\_\_      Data : \_\_\_/\_\_\_/\_\_\_  
 Funcionário      Chefia Imediata



**Relatório de Acompanhamento Mensal do termo de colaboração 001/2020  
Hospital Municipal Oceânico de Niterói**



Cartão de Ponto  
VIVA RIO  
Emissão: Junho/2021

Página 233 de 250

Seção: N.32.6 - HOSPITAL MUNICIPAL OCEANICO DE NITEROI  
010.13  
001598

SUSSEKIND MENDONCA, 200  
CEPJ-- 00.343.941/0032-24

Data: 02/06/2021  
Período: 01/05/2021 à 31/05/2021

Data	Carteira de Trabalho	Chapa	Nome do Funcionário					Cargo	Quantidade de Horas									
			Ent1	Sai1	Ent2	Sai2	Ent3		Sai3	Ent4	Sai4	Ent5	Sai5	Exec	Ad.Not	Atraso	Falta	Abono
-		00181129	FABRICIO DE LUCAS SANTOS					Tecnico de Enfermagem										
01/05/2021	SAB		DIA DO TRABALHADOR															
02/05/2021	DOM																	
03/05/2021	SEG	19:16	+07:23						08:00									
04/05/2021	TER																	
05/05/2021	QUA																	
06/05/2021	QUI	19:10	+07:59						00:59	08:00								
07/05/2021	SEX																	
08/05/2021	SAB																	
09/05/2021	DOM	20:05	+08:16						08:00									
10/05/2021	SEG																	
11/05/2021	TER																	
12/05/2021	QUA	19:08	+07:32						00:32	08:00								
13/05/2021	QUI																	
14/05/2021	SEX																	
15/05/2021	SAB	19:21	+06:43						08:00	00:38								
16/05/2021	DOM																	
17/05/2021	SEG																	
18/05/2021	TER	Atestado Médico								07:00							05:00	
19/05/2021	QUA																	
20/05/2021	QUI																	
21/05/2021	SEX	Atestado Médico																12:00
22/05/2021	SAB																	
23/05/2021	DOM																	
24/05/2021	SEG	18:46	+07:18						00:32	08:00								
25/05/2021	TER																	
26/05/2021	QUA																	
27/05/2021	QUI	19:49	+07:12						08:00	00:37								
28/05/2021	SEX																	
29/05/2021	SAB																	
30/05/2021	DOM																	
31/05/2021	SEG																	

Saldo de Horas Anterior: 000:00 (A COMPENSAR)      Saldo do Período ( 01/05/2021 à 31/05/2021 ) : 006:12 (A PAGAR)      Saldo de Horas Atual: 006:12 (A PAGAR)

Eventos do Movimento do período de 01/05/2021 à 31/05/2021

0155 ADICIONAL NOTURNO 20%      056:00

Observação

Data : \_\_\_/\_\_\_/\_\_\_      Data : \_\_\_/\_\_\_/\_\_\_  
Funcionário      Chefia Imediata



**Relatório de Acompanhamento Mensal do termo de colaboração 001/2020**  
**Hospital Municipal Oceânico de Niterói**



Cartão de Ponto  
 VIVA RIO  
 Emissão: Junho/2021

Página 234 de 250

Seção: N.32.6 - HOSPITAL MUNICIPAL OCEANICO DE NITEROI  
 010.13  
 001598

SUSSEKIND MENDONCA, 200  
 CPF-- 00.343.941/0032-24

Data: 02/06/2021  
 Período: 01/05/2021 à 31/05/2021

Chapa	Nome do Funcionário					Cargo	Quantidade de Horas								
	Carteira de Trabalho	Função					Exec	Ad.Not	Atraso	Falta	Abono				
Data	Ent1	Sai1	Ent2	Sai2	Ent3	Sai3	Ent4	Sai4	Ent5	Sai5					
00180479 75699 - 129															
01/05/2021	SAB	06:47	19:01												
02/05/2021	DOM														
03/05/2021	SEG	06:45	19:10												
04/05/2021	TER														
05/05/2021	QUA	06:49	18:58												
06/05/2021	QUI														
07/05/2021	SEX	06:48	19:00												
08/05/2021	SAB														
09/05/2021	DOM	06:48	19:00												
10/05/2021	SEG														
11/05/2021	TER	06:50	19:03												
12/05/2021	QUA														
13/05/2021	QUI	06:52	18:55												
14/05/2021	SEX														
15/05/2021	SAB	06:47	19:02												
16/05/2021	DOM														
17/05/2021	SEG	06:49	19:01												
18/05/2021	TER														
19/05/2021	QUA	06:50	18:58												
20/05/2021	QUI														
21/05/2021	SEX	06:49	19:05												
22/05/2021	SAB														
23/05/2021	DOM	06:59	19:06												
24/05/2021	SEG														
25/05/2021	TER	06:52	19:02												
26/05/2021	QUA														
27/05/2021	QUI	06:54	19:04												
28/05/2021	SEX														
29/05/2021	SAB	06:47	19:02												
30/05/2021	DOM														
31/05/2021	SEG	06:51	19:01												
Saldo de Horas Anterior:		Saldo do Período ( 01/05/2021 à 31/05/2021 ) :					Saldo de Horas Atual:								
000:00 (A COMPENSAR)		000:00 (A COMPENSAR)					000:00 (A COMPENSAR)								

Observação

Data : \_\_\_/\_\_\_/\_\_\_      Data : \_\_\_/\_\_\_/\_\_\_  
 Funcionário      Chefia Imediata



Relatório de Acompanhamento Mensal do termo de colaboração 001/2020  
Hospital Municipal Oceânico de Niterói



Cartão de Ponto  
VIVA RIO  
Emissão: Junho/2021

Página 235 de 250

Seção: N.32.6 - HOSPITAL MUNICIPAL OCEANICO DE NITEROI  
010.13  
001598

SUSSEKIND MENDONCA, 200  
CPF-- 00.343.941/0032-24

Data: 02/06/2021

Período: 01/05/2021 à 31/05/2021

Chapa	Nome do Funcionário		Cargo					Quantidade de Horas											
Carteira de Trabalho	Função																		
Data	Ent1	Sai1	Ent2	Sai2	Ent3	Sai3	Ent4	Sai4	Ent5	Sai5	Exec	Ad.Not	Atraso	Falta	Abono				
00181250	FELIPE MOURA SANTOS		Fisioterapeuta																
21766 - 173	Fisioterapeuta		Fisioterapeuta																
01/05/2021	SAB		DIA DO TRABALHADOR																
02/05/2021	DOM	08:11	+07:21							08:00	00:50								
03/05/2021	SEG																		
04/05/2021	TER																		
05/05/2021	QUA																		
06/05/2021	QUI	07:48	18:45								01:03								
07/05/2021	SEX																		
08/05/2021	SAB																		
09/05/2021	DOM	08:09	+07:29							08:00	00:40								
10/05/2021	SEG																		
11/05/2021	TER																		
12/05/2021	QUA																		
13/05/2021	QUI																		
14/05/2021	SEX																		
15/05/2021	SAB																		
16/05/2021	DOM	08:03	+07:26							08:00	00:37								
17/05/2021	SEG																		
18/05/2021	TER																		
19/05/2021	QUA																		
20/05/2021	QUI	07:00	19:10																
21/05/2021	SEX																		
22/05/2021	SAB																		
23/05/2021	DOM	07:32	+07:22							08:00									
24/05/2021	SEG																		
25/05/2021	TER																		
26/05/2021	QUA																		
27/05/2021	QUI																		
28/05/2021	SEX																		
29/05/2021	SAB																		
30/05/2021	DOM	07:55	+07:52							08:00									
31/05/2021	SEG																		

Saldo de Horas Anterior:  
000:00 (A COMPENSAR)

Saldo do Período ( 01/05/2021 à 31/05/2021 ) :  
003:10 (A PAGAR)

Saldo de Horas Atual:  
003:10 (A PAGAR)

Eventos do Movimento do período de 01/05/2021 à 31/05/2021

0155 ADICIONAL NOTURNO 20% 040:00

Observação

Data : \_\_\_/\_\_\_/\_\_\_

Funcionário

Data : \_\_\_/\_\_\_/\_\_\_

Chefia Imediata



**Relatório de Acompanhamento Mensal do termo de colaboração 001/2020**  
Hospital Municipal Oceânico de Niterói



Cartão de Ponto  
VIVA RIO  
Emissão: Junho/2021

Página 236 de 250

Seção: N.32.6 - HOSPITAL MUNICIPAL OCEANICO DE NITEROI  
010.13  
001598

SUSSEKIND MENDONCA, 200  
CEPJ-- 00.343.941/0032-24

Data: 02/06/2021  
Período: 01/05/2021 à 31/05/2021

Chapa	Nome do Funcionário		Cargo					Quantidade de Horas									
	Carteira de Trabalho	Função	Ent1	Sai1	Ent2	Sai2	Ent3	Sai3	Ent4	Sai4	Ent5	Sai5	Exec	Ad.Not	Atraso	Falta	Abono
00181121 66863 - 157		FELIPE SILVA DE LIMA AUXILIAR ADMINISTRATIVO															
01/05/2021	SAB	DIA DO TRABALHADOR															
02/05/2021	DOM	18:49 +07:04										08:00					
03/05/2021	SEG																
04/05/2021	TER	18:49 +07:16										00:16	08:00				
05/05/2021	QUA																
06/05/2021	QUI	18:50 +07:29										00:29	08:00				
07/05/2021	SEX																
08/05/2021	SAB	18:49 +07:11											08:00				
09/05/2021	DOM																
10/05/2021	SEG	18:51 +07:14											08:00				
11/05/2021	TER																
12/05/2021	QUA	18:53 +07:33										00:33	08:00				
13/05/2021	QUI																
14/05/2021	SEX	18:45 +07:15											08:00				
15/05/2021	SAB																
16/05/2021	DOM	18:54 +07:09											08:00				
17/05/2021	SEG																
18/05/2021	TER	18:50 +07:04											08:00				
19/05/2021	QUA																
20/05/2021	QUI	18:52 +07:06											08:00				
21/05/2021	SEX																
22/05/2021	SAB	18:50 +07:12											08:00				
23/05/2021	DOM																
24/05/2021	SEG	18:51 +07:03											08:00				
25/05/2021	TER																
26/05/2021	QUA	18:56 +07:09											08:00				
27/05/2021	QUI																
28/05/2021	SEX	18:52 +07:11											08:00				
29/05/2021	SAB																
30/05/2021	DOM	18:53 +07:03											08:00				
31/05/2021	SEG																

Saldo de Horas Anterior: 000:00 (A COMPENSAR)      Saldo do Período ( 01/05/2021 à 31/05/2021 ) : 001:18 (A COMPENSAR)      Saldo de Horas Atual: 001:18 (A COMPENSAR)

Eventos do Movimento do período de 01/05/2021 à 31/05/2021  
0155 ADICIONAL NOTURNO 20% 120:00

Observação

Data : \_\_\_/\_\_\_/\_\_\_      Data : \_\_\_/\_\_\_/\_\_\_  
Funcionário      Chefia Imediata



**Relatório de Acompanhamento Mensal do termo de colaboração 001/2020**  
Hospital Municipal Oceânico de Niterói



Cartão de Ponto  
VIVA RIO  
Emissão: Junho/2021

Página 237 de 250

Seção: N.32.6 - HOSPITAL MUNICIPAL OCEANICO DE NITEROI  
010.13  
001598

SUSSEKIND MENDONCA, 200  
CEPJ-- 00.343.941/0032-24

Data: 02/06/2021  
Período: 01/05/2021 à 31/05/2021

Chapa	Nome do Funcionário		Cargo					Quantidade de Horas					
	Carteira de Trabalho	Função	Ent1	Ent2	Ent3	Ent4	Ent5	Sai5	Exec	Ad.Not	Atraso	Falta	Abono
00181050 7505072 - 0040	FERNANDA BOECHAT TORRES PRATA	Tecnico de Enfermagem											
01/05/2021	SAB	DIA DO TRABALHADOR											
02/05/2021	DOM												
03/05/2021	SEG	Troca de Escala											12:00
04/05/2021	TER												
05/05/2021	QUA												
06/05/2021	QUI	Troca de Escala											12:00
07/05/2021	SEX												
08/05/2021	SAB												
09/05/2021	DOM	18:20 +07:27							01:07	08:00			
10/05/2021	SEG												
11/05/2021	TER												
12/05/2021	QUA	Atestado Médico											12:00
13/05/2021	QUI												
14/05/2021	SEX												
15/05/2021	SAB	19:16 +06:33							08:00	00:43			
16/05/2021	DOM												
17/05/2021	SEG												
18/05/2021	TER	19:35 +06:31							08:00	01:04			
19/05/2021	QUA												
20/05/2021	QUI												
21/05/2021	SEX	Atestado Médico											12:00
22/05/2021	SAB												
23/05/2021	DOM												
24/05/2021	SEG	Atestado Médico											12:00
25/05/2021	TER												
26/05/2021	QUA												
27/05/2021	QUI	Atestado Médico											12:00
28/05/2021	SEX												
29/05/2021	SAB												
30/05/2021	DOM	Atestado Médico											12:00
31/05/2021	SEG												

Saldo de Horas Anterior: 000:00 (A COMPENSAR)      Saldo do Período ( 01/05/2021 à 31/05/2021 ) : 000:40 (A PAGAR)      Saldo de Horas Atual: 000:40 (A PAGAR)

Eventos do Movimento do período de 01/05/2021 à 31/05/2021

0155 ADICIONAL NOTURNO 20%      024:00

Observação

Data : \_\_\_/\_\_\_/\_\_\_      Data : \_\_\_/\_\_\_/\_\_\_  
Funcionário      Chefia Imediata





**Relatório de Acompanhamento Mensal do termo de colaboração 001/2020  
Hospital Municipal Oceânico de Niterói**



Cartão de Ponto  
VIVA RIO  
Emissão: Junho/2021

Página 238 de 250

Seção: N.32.6 - HOSPITAL MUNICIPAL OCEANICO DE NITEROI  
010.13  
001598

SUSSEKIND MENDONCA, 200  
CPF-- 00.343.941/0032-24

Data: 02/06/2021  
Período: 01/05/2021 à 31/05/2021

Chapa	Nome do Funcionário		Cargo					Quantidade de Horas									
	Carteira de Trabalho	Função	Ent1	Sai1	Ent2	Sai2	Ent3	Sai3	Ent4	Sai4	Ent5	Sai5	Exec	Ad.Not	Atraso	Falta	Abono
00181369 95512 - 156	FERNANDA CABRAL AZEVEDO	Fisioterapeuta															
01/05/2021	SAB	DIA DO TRABALHADOR															
02/05/2021	DOM	06:51 19:23										00:23					
03/05/2021	SEG																
04/05/2021	TER																
05/05/2021	QUA	07:11 19:02															
06/05/2021	QUI																
07/05/2021	SEX	06:52 19:15															
08/05/2021	SAB																
09/05/2021	DOM	06:54 19:00															
10/05/2021	SEG																
11/05/2021	TER																
12/05/2021	QUA	06:48 19:08															
13/05/2021	QUI																
14/05/2021	SEX																
15/05/2021	SAB																
16/05/2021	DOM	06:57 19:24										00:24					
17/05/2021	SEG																
18/05/2021	TER																
19/05/2021	QUA	07:00 19:20										00:20					
20/05/2021	QUI																
21/05/2021	SEX	06:44 19:28										00:44					
22/05/2021	SAB																
23/05/2021	DOM	07:07 19:17										00:17					
24/05/2021	SEG																
25/05/2021	TER																
26/05/2021	QUA	07:04 19:20										00:20					
27/05/2021	QUI																
28/05/2021	SEX																
29/05/2021	SAB																
30/05/2021	DOM	06:49 19:04															
31/05/2021	SEG																

Saldo de Horas Anterior: 000:00 (A COMPENSAR)      Saldo do Período ( 01/05/2021 à 31/05/2021 ) : 002:28 (A COMPENSAR)      Saldo de Horas Atual: 002:28 (A COMPENSAR)

Observação

Data : \_\_\_/\_\_\_/\_\_\_      Data : \_\_\_/\_\_\_/\_\_\_  
Funcionário
Chefia Imediata



**Relatório de Acompanhamento Mensal do termo de colaboração 001/2020**  
**Hospital Municipal Oceânico de Niterói**



Cartão de Ponto  
 VIVA RIO  
 Emissão: Junho/2021

Página 239 de 250

Seção: N.32.6 - HOSPITAL MUNICIPAL OCEANICO DE NITEROI  
 010.13  
 001598

SUSSEKIND MENDONCA, 200  
 CEPJ-- 00.343.941/0032-24

Data: 02/06/2021  
 Período: 01/05/2021 à 31/05/2021

Chapa	Nome do Funcionário		Cargo					Quantidade de Horas									
	Carteira de Trabalho	Função	Ent1	Ent2	Ent3	Ent4	Ent5	Sai1	Sai2	Sai3	Sai4	Sai5	Exec	Ad.Not	Atraso	Falta	Abono
00180977 1157673 - 0743	FERNANDA CASTRO DE ALMEIDA	Tecnico de Enfermagem															
01/05/2021	SAB	DIA DO TRABALHADOR															
02/05/2021	DOM																
03/05/2021	SEG	06:31 +07:18										01:00	08:00				
04/05/2021	TER																
05/05/2021	QUA																
06/05/2021	QUI	Troca de Escala														12:00	
07/05/2021	SEX																
08/05/2021	SAB																
09/05/2021	DOM	07:35 +07:17										01:00	08:00				
10/05/2021	SEG																
11/05/2021	TER																
12/05/2021	QUA	19:13 +06:55											08:00	00:18			
13/05/2021	QUI																
14/05/2021	SEX																
15/05/2021	SAB	18:21 +07:15										00:54	08:00				
16/05/2021	DOM																
17/05/2021	SEG																
18/05/2021	TER	FALTA														12:00	
19/05/2021	QUA																
20/05/2021	QUI																
21/05/2021	SEX	FALTA														12:00	
22/05/2021	SAB																
23/05/2021	DOM																
24/05/2021	SEG	06:55 +07:04										01:00	08:00				
25/05/2021	TER																
26/05/2021	QUA																
27/05/2021	QUI	18:57 +07:06											08:00				
28/05/2021	SEX																
29/05/2021	SAB																
30/05/2021	DOM	18:03 +07:11										01:00	08:00				
31/05/2021	SEG																

Saldo de Horas Anterior: 000:00 (A COMPENSAR)      Saldo do Período ( 01/05/2021 à 31/05/2021 ) : 004:36 (A COMPENSAR)      Saldo de Horas Atual: 004:36 (A COMPENSAR)

Eventos do Movimento do período de 01/05/2021 à 31/05/2021

0155 ADICIONAL NOTURNO 20% 056:00  
 0182 FALTAS (EM HORAS) 024:00

Observação

Data : \_\_\_/\_\_\_/\_\_\_      Data : \_\_\_/\_\_\_/\_\_\_  
 Funcionário      Chefia Imediata



**Relatório de Acompanhamento Mensal do termo de colaboração 001/2020**  
**Hospital Municipal Oceânico de Niterói**



Cartão de Ponto  
 VIVA RIO  
 Emissão: Junho/2021

Página 240 de 250

Seção: N.32.6 - HOSPITAL MUNICIPAL OCEANICO DE NITEROI  
 010.13  
 001598

SUSSEKIND MENDONCA, 200  
 CEPJ-- 00.343.941/0032-24

Data: 02/06/2021  
 Período: 01/05/2021 à 31/05/2021

Chapa	Nome do Funcionário		Cargo					Quantidade de Horas									
	Carteira de Trabalho	Função	Ent1	Sai1	Ent2	Sai2	Ent3	Sai3	Ent4	Sai4	Ent5	Sai5	Exec	Ad.Not	Atraso	Falta	Abono
00181382		FERNANDA CELENTE AMORIM															
-		Fisioterapeuta															
01/05/2021	SAB	DIA DO TRABALHADOR															
02/05/2021	DOM	06:57 18:33											100:27				
03/05/2021	SEG																
04/05/2021	TER																
05/05/2021	QUA	06:55 18:41											100:19				
06/05/2021	QUI																
07/05/2021	SEX	06:48 19:05															
08/05/2021	SAB																
09/05/2021	DOM																
10/05/2021	SEG																
11/05/2021	TER																
12/05/2021	QUA	07:41 14:21 Atestado Médico															105:20
13/05/2021	QUI																
14/05/2021	SEX	Atestado Médico															12:00
15/05/2021	SAB																
16/05/2021	DOM	Atestado Médico															12:00
17/05/2021	SEG																
18/05/2021	TER																
19/05/2021	QUA	06:50 19:38										00:38					
20/05/2021	QUI																
21/05/2021	SEX	07:22 19:13											100:22				
22/05/2021	SAB																
23/05/2021	DOM																
24/05/2021	SEG																
25/05/2021	TER																
26/05/2021	QUA	06:54 18:37											100:23				
27/05/2021	QUI																
28/05/2021	SEX	06:58 19:02															
29/05/2021	SAB																
30/05/2021	DOM	07:24 19:09															
31/05/2021	SEG																
Saldo de Horas Anterior:			Saldo do Período ( 01/05/2021 à 31/05/2021 ) :			Saldo de Horas Atual:											
000:00 (A COMPENSAR)			000:53 (A PAGAR)			000:53 (A PAGAR)											

Observação

Data : \_\_\_/\_\_\_/\_\_\_      Data : \_\_\_/\_\_\_/\_\_\_  
 Funcionário      Chefia Imediata



**Relatório de Acompanhamento Mensal do termo de colaboração 001/2020**  
Hospital Municipal Oceânico de Niterói



Cartão de Ponto  
VIVA RIO  
Emissão: Junho/2021

Página 241 de 250

Seção: N.32.6 - HOSPITAL MUNICIPAL OCEANICO DE NITEROI  
010.13  
001598

SUSSEKIND MENDONCA, 200  
CEPJ-- 00.343.941/0032-24

Data: 02/06/2021  
Período: 01/05/2021 à 31/05/2021

Chapa	Nome do Funcionário		Cargo					Quantidade de Horas					
	Carteira de Trabalho	Função	Ent1	Ent2	Ent3	Ent4	Ent5	Sai5	Exec	Ad.Not	Atraso	Falta	Abono
00181281 4092162 - 0060	FERNANDA DANTAS BONFIM Enfermeiro												
01/05/2021	SAB	DIA DO TRABALHADOR											
02/05/2021	DOM	Troca de Escala											12:00
03/05/2021	SEG												
04/05/2021	TER												
05/05/2021	QUA	20:02 +07:00							08:00	01:02			
06/05/2021	QUI												
07/05/2021	SEX												
08/05/2021	SAB	Troca de Escala											12:00
09/05/2021	DOM												
10/05/2021	SEG												
11/05/2021	TER	19:21 +06:16							08:00	01:05			
12/05/2021	QUA												
13/05/2021	QUI												
14/05/2021	SEX	18:35 +07:00							00:25	08:00			
15/05/2021	SAB												
16/05/2021	DOM												
17/05/2021	SEG	19:34 +07:42							08:00				
18/05/2021	TER												
19/05/2021	QUA												
20/05/2021	QUI	19:10 +07:07							08:00				
21/05/2021	SEX												
22/05/2021	SAB												
23/05/2021	DOM	18:30 +06:34							08:00				
24/05/2021	SEG												
25/05/2021	TER												
26/05/2021	QUA	19:41 +07:25							08:00	00:16			
27/05/2021	QUI												
28/05/2021	SEX												
29/05/2021	SAB	07:10 +07:12							08:00				
30/05/2021	DOM												
31/05/2021	SEG												

Saldo de Horas Anterior: 000:00 (A COMPENSAR)      Saldo do Período ( 01/05/2021 à 31/05/2021 ) : 001:58 (A PAGAR)      Saldo de Horas Atual: 001:58 (A PAGAR)

Eventos do Movimento do período de 01/05/2021 à 31/05/2021

0155 ADICIONAL NOTURNO 20%      064:00

Observação

Data : \_\_\_/\_\_\_/\_\_\_      Data : \_\_\_/\_\_\_/\_\_\_  
Funcionário      Chefia Imediata



**Relatório de Acompanhamento Mensal do termo de colaboração 001/2020**  
Hospital Municipal Oceânico de Niterói



Cartão de Ponto  
VIVA RIO  
Emissão: Junho/2021

Página 242 de 250

Seção: N.32.6 - HOSPITAL MUNICIPAL OCEANICO DE NITEROI  
010.13  
001598

SUSSEKIND MENDONCA, 200  
CEPJ-- 00.343.941/0032-24

Data: 02/06/2021  
Período: 01/05/2021 à 31/05/2021

Chapa	Nome do Funcionário		Cargo					Quantidade de Horas					
	Carteira de Trabalho	Função	Ent1	Ent2	Ent3	Ent4	Ent5	Sai5	Exec	Ad.Not	Atraso	Falta	Abono
00181134	FERNANDA DE MORAES BRUM												
89359 -	Fisioterapeuta												
01/05/2021	SAB	DIA DO TRABALHADOR											
02/05/2021	DOM												
03/05/2021	SEG	07:51 12:58								00:02			
04/05/2021	TER	12:51 18:37											
05/05/2021	QUA	07:35 12:47								00:48			
06/05/2021	QUI	12:34 18:50							00:16				
07/05/2021	SEX	07:12 13:39							00:27				
08/05/2021	SAB												
09/05/2021	DOM												
10/05/2021	SEG	07:34 12:46								00:48			
11/05/2021	TER	13:26 18:26								01:00			
12/05/2021	QUA	07:21 12:36								00:45			
13/05/2021	QUI	13:13 19:18											
14/05/2021	SEX	07:00 13:00											
15/05/2021	SAB												
16/05/2021	DOM												
17/05/2021	SEG	07:30 12:41								00:49			
18/05/2021	TER	13:06 18:29								00:37			
19/05/2021	QUA	07:22 12:43								00:39			
20/05/2021	QUI	12:59 18:48											
21/05/2021	SEX	07:35 13:12								00:23			
22/05/2021	SAB												
23/05/2021	DOM												
24/05/2021	SEG	07:09 10:57								02:12			
25/05/2021	TER	13:02 18:27								00:35			
26/05/2021	QUA	07:06 12:36								00:30			
27/05/2021	QUI	12:50 18:39											
28/05/2021	SEX	07:15 12:46								00:29			
29/05/2021	SAB												
30/05/2021	DOM												
31/05/2021	SEG	07:23 12:54											
Saldo de Horas Anterior:			Saldo do Período ( 01/05/2021 à 31/05/2021 ) :					Saldo de Horas Atual:					
000:00 (A COMPENSAR)			009:54 (A PAGAR)					009:54 (A PAGAR)					

Observação

Data : \_\_\_/\_\_\_/\_\_\_      Data : \_\_\_/\_\_\_/\_\_\_  
Funcionário
Chefia Imediata



**Relatório de Acompanhamento Mensal do termo de colaboração 001/2020**  
Hospital Municipal Oceânico de Niterói



Cartão de Ponto  
VIVA RIO  
Emissão: Junho/2021

Página 243 de 250

Seção: N.32.6 - HOSPITAL MUNICIPAL OCEANICO DE NITEROI  
010.13  
001598

SUSSEKIND MENDONCA, 200  
CEPJ-- 00.343.941/0032-24

Data: 02/06/2021  
Período: 01/05/2021 à 31/05/2021

Chapa	Nome do Funcionário		Cargo					Quantidade de Horas									
	Carteira de Trabalho	Função	Ent1	Ent2	Ent3	Ent4	Ent5	Sai1	Sai2	Sai3	Sai4	Sai5	Exec	Ad.Not	Atraso	Falta	Abono
00181044 44002 - 159	FERNANDA DE OLIVEIRA MAGALHAES	DA HORA						Tecnico de Enfermagem									
01/05/2021	SAB	DIA DO TRABALHADOR															
02/05/2021	DOM	19:11 +07:04							08:00								
03/05/2021	SEG																
04/05/2021	TER																
05/05/2021	QUA	Atestado Médico														12:00	
06/05/2021	QUI																
07/05/2021	SEX																
08/05/2021	SAB	Atestado Médico														12:00	
09/05/2021	DOM																
10/05/2021	SEG																
11/05/2021	TER	19:14 +07:09							08:00								
12/05/2021	QUA																
13/05/2021	QUI																
14/05/2021	SEX	19:17 +07:28							08:00								
15/05/2021	SAB																
16/05/2021	DOM																
17/05/2021	SEG	FALTA													12:00		
18/05/2021	TER																
19/05/2021	QUA																
20/05/2021	QUI	19:01 +07:24							00:24	08:00							
21/05/2021	SEX																
22/05/2021	SAB																
23/05/2021	DOM	19:09 +07:16							00:16	08:00							
24/05/2021	SEG																
25/05/2021	TER																
26/05/2021	QUA	19:08 +07:23							00:23	08:00							
27/05/2021	QUI																
28/05/2021	SEX																
29/05/2021	SAB	18:51 +06:36							08:00	00:24							
30/05/2021	DOM																
31/05/2021	SEG																

Saldo de Horas Anterior: 000:00 (A COMPENSAR)      Saldo do Período ( 01/05/2021 à 31/05/2021 ) : 000:39 (A COMPENSAR)      Saldo de Horas Atual: 000:39 (A COMPENSAR)

Eventos do Movimento do período de 01/05/2021 à 31/05/2021

0155 ADICIONAL NOTURNO 20%      056:00  
0182 FALTAS (EM HORAS)      012:00

Observação

Data : \_\_\_/\_\_\_/\_\_\_      Data : \_\_\_/\_\_\_/\_\_\_  
Funcionário      Chefia Imediata



**Relatório de Acompanhamento Mensal do termo de colaboração 001/2020**  
Hospital Municipal Oceânico de Niterói



Cartão de Ponto  
VIVA RIO  
Emissão: Junho/2021

Página 244 de 250

Seção: N.32.6 - HOSPITAL MUNICIPAL OCEANICO DE NITEROI  
010.13  
001598

SUSSEKIND MENDONCA, 200  
CEPJ-- 00.343.941/0032-24

Data: 02/06/2021  
Período: 01/05/2021 à 31/05/2021

Chapa	Nome do Funcionário		Cargo					Quantidade de Horas					
	Carteira de Trabalho	Função	Ent1	Ent2	Ent3	Ent4	Ent5	Sai5	Exec	Ad.Not	Atraso	Falta	Abono
00181043 28859 - 139	FERNANDA DE SOUZA FERREIRA	Tecnico de Enfermagem											
01/05/2021	SAB	19:01 +06:35	DIA DO TRABALHADOR						08:00	00:26			
02/05/2021	DOM												
03/05/2021	SEG												
04/05/2021	TER	19:15 +07:33						00:33	08:00				
05/05/2021	QUA												
06/05/2021	QUI												
07/05/2021	SEX	19:39 +06:36							08:00	01:03			
08/05/2021	SAB												
09/05/2021	DOM												
10/05/2021	SEG	19:25 +07:21							08:00				
11/05/2021	TER												
12/05/2021	QUA												
13/05/2021	QUI	19:08 +06:48							08:00	00:20			
14/05/2021	SEX												
15/05/2021	SAB												
16/05/2021	DOM	19:27 +07:29							08:00				
17/05/2021	SEG												
18/05/2021	TER												
19/05/2021	QUA	Atestado Médico										12:00	
20/05/2021	QUI												
21/05/2021	SEX												
22/05/2021	SAB	19:23 +07:25							08:00				
23/05/2021	DOM												
24/05/2021	SEG												
25/05/2021	TER	18:01 +06:32						00:31	08:00				
26/05/2021	QUA												
27/05/2021	QUI												
28/05/2021	SEX	19:21 +07:14							08:00				
29/05/2021	SAB												
30/05/2021	DOM												
31/05/2021	SEG	19:28 *						01:00	18:17				

Saldo de Horas Anterior: 000:00 (A COMPENSAR)      Saldo do Período ( 01/05/2021 à 31/05/2021 ) : 000:15 (A COMPENSAR)      Saldo de Horas Atual: 000:15 (A COMPENSAR)

Eventos do Movimento do período de 01/05/2021 à 31/05/2021

0155 ADICIONAL NOTURNO 20%      090:17

Observação

Data : \_\_\_/\_\_\_/\_\_\_      Data : \_\_\_/\_\_\_/\_\_\_  
Funcionário      Chefia Imediata



**Relatório de Acompanhamento Mensal do termo de colaboração 001/2020**  
Hospital Municipal Oceânico de Niterói



Cartão de Ponto  
VIVA RIO  
Emissão: Junho/2021

Página 245 de 250

Seção: N.32.6 - HOSPITAL MUNICIPAL OCEANICO DE NITEROI  
010.13  
001598

SUSSEKIND MENDONCA, 200  
CEPJ-- 00.343.941/0032-24

Data: 02/06/2021  
Período: 01/05/2021 à 31/05/2021

Chapa	Nome do Funcionário		Cargo					Quantidade de Horas									
	Carteira de Trabalho	Função	Ent1	Sai1	Ent2	Sai2	Ent3	Sai3	Ent4	Sai4	Ent5	Sai5	Exec	Ad.Not	Atraso	Falta	Abono
00180417 41723 - 172	FERNANDA DIAS REGENT MARTINS NUTRICIONISTA																
01/05/2021	SAB	DIA DO TRABALHADOR - Troca de Escala															12:00
02/05/2021	DOM	07:27 19:36															
03/05/2021	SEG																
04/05/2021	TER																
05/05/2021	QUA	07:21 19:52															
06/05/2021	QUI																
07/05/2021	SEX	07:33 20:16															
08/05/2021	SAB	Troca de Escala															12:00
09/05/2021	DOM																
10/05/2021	SEG																
11/05/2021	TER																
12/05/2021	QUA	07:18 19:34										00:16					
13/05/2021	QUI																
14/05/2021	SEX																
15/05/2021	SAB	07:09 19:40										00:40					
16/05/2021	DOM																
17/05/2021	SEG																
18/05/2021	TER																
19/05/2021	QUA	07:23 19:51										00:28					
20/05/2021	QUI																
21/05/2021	SEX	07:15 19:47															
22/05/2021	SAB	Troca de Escala															12:00
23/05/2021	DOM	07:12 19:18										00:18					
24/05/2021	SEG																
25/05/2021	TER																
26/05/2021	QUA	07:15 19:22															
27/05/2021	QUI																
28/05/2021	SEX	07:20 19:18															
29/05/2021	SAB	Troca de Escala															12:00
30/05/2021	DOM																
31/05/2021	SEG																
Saldo de Horas Anterior:			Saldo do Período ( 01/05/2021 à 31/05/2021 ) :					Saldo de Horas Atual:									
000:00 (A COMPENSAR)			001:42 (A COMPENSAR)					001:42 (A COMPENSAR)									

Observação

Data : \_\_\_/\_\_\_/\_\_\_      Data : \_\_\_/\_\_\_/\_\_\_  
**Funcionário**      **Chefia Imediata**





**Relatório de Acompanhamento Mensal do termo de colaboração 001/2020**  
Hospital Municipal Oceânico de Niterói



Cartão de Ponto  
VIVA RIO  
Emissão: Junho/2021

Página 246 de 250

Seção: N.32.6 - HOSPITAL MUNICIPAL OCEANICO DE NITEROI  
010.13  
001598

SUSSEKIND MENDONCA, 200  
CEPJ-- 00.343.941/0032-24

Data: 02/06/2021  
Período: 01/05/2021 à 31/05/2021

Chapa	Nome do Funcionário		Cargo	Quantidade de Horas				
	Carteira de Trabalho	Função		Exec	Ad.Not	Atraso	Falta	Abono
Data	Ent1	Sai1 Ent2 Sai2 Ent3 Sai3 Ent4 Sai4 Ent5 Sai5						
00180978	FERNANDA DOS SANTOS DO AMARAL							
1979686 - 0050	Tecnico de Enfermagem		Tecnico de Enfermagem					
01/05/2021	SAB	09:01 +07:50 DIA DO TRABALHADOR		08:00				
02/05/2021	DOM							
03/05/2021	SEG							
04/05/2021	TER	Troca de Escala					12:00	
05/05/2021	QUA							
06/05/2021	QUI							
07/05/2021	SEX	08:21 +07:16		08:00				
08/05/2021	SAB							
09/05/2021	DOM							
10/05/2021	SEG	Troca de Escala					12:00	
11/05/2021	TER							
12/05/2021	QUA							
13/05/2021	QUI	08:06 19:00			01:06			
14/05/2021	SEX							
15/05/2021	SAB							
16/05/2021	DOM	Troca de Escala					12:00	
17/05/2021	SEG							
18/05/2021	TER							
19/05/2021	QUA	06:44 +07:20		08:00				
20/05/2021	QUI							
21/05/2021	SEX							
22/05/2021	SAB	Troca de Escala					12:00	
23/05/2021	DOM							
24/05/2021	SEG							
25/05/2021	TER	07:10 +07:12		08:00				
26/05/2021	QUA							
27/05/2021	QUI							
28/05/2021	SEX	Troca de Escala					12:00	
29/05/2021	SAB							
30/05/2021	DOM							
31/05/2021	SEG	07:50 19:13				00:37		

Saldo de Horas Anterior: 000:00 (A COMPENSAR)      Saldo do Período ( 01/05/2021 à 31/05/2021 ) : 001:43 (A PAGAR)      Saldo de Horas Atual: 001:43 (A PAGAR)

Eventos do Movimento do período de 01/05/2021 à 31/05/2021

0155 ADICIONAL NOTURNO 20%      032:00

Observação

Data : \_\_\_/\_\_\_/\_\_\_      Data : \_\_\_/\_\_\_/\_\_\_  
Funcionário      Chefia Imediata



**Relatório de Acompanhamento Mensal do termo de colaboração 001/2020**  
Hospital Municipal Oceânico de Niterói



Cartão de Ponto  
VIVA RIO  
Emissão: Junho/2021

Página 247 de 250

Seção: N.32.6 - HOSPITAL MUNICIPAL OCEANICO DE NITEROI  
010.13  
001598

SUSSEKIND MENDONCA, 200  
CEPJ-- 00.343.941/0032-24

Data: 02/06/2021  
Período: 01/05/2021 à 31/05/2021

Chapa	Nome do Funcionário		Cargo					Quantidade de Horas									
	Carteira de Trabalho	Função	Ent1	Sai1	Ent2	Sai2	Ent3	Sai3	Ent4	Sai4	Ent5	Sai5	Exec	Ad.Not	Atraso	Falta	Abono
00180777 7020796 - 0050	FERNANDA LIMA FURTADO	Tecnico de Enfermagem															
01/05/2021	SAB	DIA DO TRABALHADOR															
02/05/2021	DOM	Atestado Médico															12:00
03/05/2021	SEG																
04/05/2021	TER																
05/05/2021	QUA	Atestado Médico															12:00
06/05/2021	QUI																
07/05/2021	SEX																
08/05/2021	SAB	Atestado Médico															12:00
09/05/2021	DOM																
10/05/2021	SEG																
11/05/2021	TER	18:08 +06:08										08:00					
12/05/2021	QUA																
13/05/2021	QUI																
14/05/2021	SEX	19:52 +08:01										08:00					
15/05/2021	SAB																
16/05/2021	DOM																
17/05/2021	SEG	18:00 +06:05										08:00					
18/05/2021	TER																
19/05/2021	QUA																
20/05/2021	QUI	19:48 +07:53										08:00					
21/05/2021	SEX																
22/05/2021	SAB																
23/05/2021	DOM	18:01 +06:05										08:00					
24/05/2021	SEG																
25/05/2021	TER																
26/05/2021	QUA	19:41 +07:53										08:00					
27/05/2021	QUI																
28/05/2021	SEX																
29/05/2021	SAB	17:56 +06:50										00:54	08:00				
30/05/2021	DOM																
31/05/2021	SEG																

Saldo de Horas Anterior: 000:00 (A COMPENSAR)      Saldo do Período ( 01/05/2021 à 31/05/2021 ) : 000:54 (A COMPENSAR)      Saldo de Horas Atual: 000:54 (A COMPENSAR)

Eventos do Movimento do período de 01/05/2021 à 31/05/2021

0155 ADICIONAL NOTURNO 20%      056:00

Observação

Data : \_\_\_/\_\_\_/\_\_\_      Data : \_\_\_/\_\_\_/\_\_\_  
Funcionário      Chefia Imediata



**Relatório de Acompanhamento Mensal do termo de colaboração 001/2020  
Hospital Municipal Oceânico de Niterói**



Cartão de Ponto  
VIVA RIO  
Emissão: Junho/2021

Página 248 de 250

Seção: N.32.6 - HOSPITAL MUNICIPAL OCEANICO DE NITEROI  
010.13  
001598

SUSSEKIND MENDONCA, 200  
CEPJ-- 00.343.941/0032-24

Data: 02/06/2021  
Período: 01/05/2021 à 31/05/2021

Chapa	Nome do Funcionário		Cargo					Quantidade de Horas							
	Carteira de Trabalho	Função	Ent1	Ent2	Ent3	Ent4	Ent5	Ent6	Ent7	Ent8	Exec	Ad.Not	Atraso	Falta	Abono
00180980 50875 - 151	FERNANDA MENDES DE MELLO DA SILVA	Tecnico de Enfermagem													
01/05/2021	SAB	Licença Remun.													
02/05/2021	DOM	Licença Remun.													
03/05/2021	SEG	Licença Remun.													
04/05/2021	TER	Licença Remun.													
05/05/2021	QUA	Licença Remun.													
06/05/2021	QUI	Licença Remun.													
07/05/2021	SEX	Licença Remun.													
08/05/2021	SAB	Licença Remun.													
09/05/2021	DOM	Licença Remun.													
10/05/2021	SEG	Licença Remun.													
11/05/2021	TER	Licença Remun.													
12/05/2021	QUA	Licença Remun.													
13/05/2021	QUI	Licença Remun.													
14/05/2021	SEX	Licença Remun.													
15/05/2021	SAB	Licença Remun.													
16/05/2021	DOM	Licença Remun.													
17/05/2021	SEG	Licença Remun.													
18/05/2021	TER	Licença Remun.													
19/05/2021	QUA	Licença Remun.													
20/05/2021	QUI	Licença Remun.													
21/05/2021	SEX	Licença Remun.													
22/05/2021	SAB	Licença Remun.													
23/05/2021	DOM	Licença Remun.													
24/05/2021	SEG	Licença Remun.													
25/05/2021	TER	Licença Remun.													
26/05/2021	QUA	Licença Remun.													
27/05/2021	QUI	Licença Remun.													
28/05/2021	SEX	Licença Remun.													
29/05/2021	SAB	Licença Remun.													
30/05/2021	DOM	Licença Remun.													
31/05/2021	SEG	Licença Remun.													
Saldo de Horas Anterior:			Saldo do Período ( 01/05/2021 à 31/05/2021 ) :					Saldo de Horas Atual:							
000:00 (A COMPENSAR)			000:00 (A COMPENSAR)					000:00 (A COMPENSAR)							

Observação

Data : \_\_\_/\_\_\_/\_\_\_

Funcionário

Data : \_\_\_/\_\_\_/\_\_\_

Chefia Imediata



**Relatório de Acompanhamento Mensal do termo de colaboração 001/2020**  
**Hospital Municipal Oceânico de Niterói**



Cartão de Ponto  
 VIVA RIO  
 Emissão: Junho/2021

Página 249 de 250

Seção: N.32.6 - HOSPITAL MUNICIPAL OCEANICO DE NITEROI  
 010.13  
 001598

SUSSEKIND MENDONCA, 200  
 CPF-- 00.343.941/0032-24

Data: 02/06/2021  
 Período: 01/05/2021 à 31/05/2021

Chapa	Nome do Funcionário		Cargo					Quantidade de Horas							
	Carteira de Trabalho	Função	Ent1	Ent2	Ent3	Ent4	Ent5	Ent6	Ent7	Ent8	Exec	Ad.Not	Atraso	Falta	Abono
00180780 05122 - 118	FERNANDA PIO MOREIRA Tecnico de Enfermagem	Tecnico de Enfermagem													
01/05/2021	SAB	DIA DO TRABALHADOR - Troca de Escala													12:00
02/05/2021	DOM														
03/05/2021	SEG														
04/05/2021	TER	07:06 19:01													
05/05/2021	QUA														
06/05/2021	QUI														
07/05/2021	SEX	07:06 19:00													
08/05/2021	SAB														
09/05/2021	DOM														
10/05/2021	SEG	07:02 19:11													
11/05/2021	TER														
12/05/2021	QUA														
13/05/2021	QUI	07:09 18:51													
14/05/2021	SEX														
15/05/2021	SAB														
16/05/2021	DOM	07:03 19:24								00:24					
17/05/2021	SEG														
18/05/2021	TER														
19/05/2021	QUA	07:01 19:08													
20/05/2021	QUI														
21/05/2021	SEX														
22/05/2021	SAB	07:03 18:55													
23/05/2021	DOM														
24/05/2021	SEG														
25/05/2021	TER	07:03 19:04													
26/05/2021	QUA														
27/05/2021	QUI														
28/05/2021	SEX	07:00 18:59													
29/05/2021	SAB														
30/05/2021	DOM														
31/05/2021	SEG	07:13 19:13													
Saldo de Horas Anterior:			Saldo do Período ( 01/05/2021 à 31/05/2021 ) :			Saldo de Horas Atual:									
000:00 (A COMPENSAR)			000:24 (A COMPENSAR)			000:24 (A COMPENSAR)									

Observação

Data : \_\_\_/\_\_\_/\_\_\_      Data : \_\_\_/\_\_\_/\_\_\_  
 Funcionário      Chefia Imediata



**Relatório de Acompanhamento Mensal do termo de colaboração 001/2020**  
**Hospital Municipal Oceânico de Niterói**



Cartão de Ponto  
 VIVA RIO  
 Emissão: Junho/2021

Página 250 de 250

Seção: N.32.6 - HOSPITAL MUNICIPAL OCEANICO DE NITEROI  
 010.13  
 001598

SUSSEKIND MENDONCA, 200  
 CEPJ-- 00.343.941/0032-24

Data: 02/06/2021  
 Período: 01/05/2021 à 31/05/2021

Chapa	Nome do Funcionário		Cargo					Quantidade de Horas									
	Carteira de Trabalho	Função	Ent1	Sai1	Ent2	Sai2	Ent3	Sai3	Ent4	Sai4	Ent5	Sai5	Exec	Ad.Not	Atraso	Falta	Abono
00181481 7207866 - 0060	FERNANDA VIANNA DOS SANTOS	Analista de RH I															
01/05/2021	SAB	Não Admitido															
02/05/2021	DOM	Não Admitido															
03/05/2021	SEG	Não Admitido															
04/05/2021	TER	Não Admitido															
05/05/2021	QUA	Não Admitido															
06/05/2021	QUI	Não Admitido															
07/05/2021	SEX	Não Admitido															
08/05/2021	SAB	Não Admitido															
09/05/2021	DOM	Não Admitido															
10/05/2021	SEG	Não Admitido															
11/05/2021	TER	Não Admitido															
12/05/2021	QUA	18:02 * FALTA													09:00		
13/05/2021	QUI	09:03 18:20										00:20					
14/05/2021	SEX	09:03 13:11												04:49			
15/05/2021	SAB																
16/05/2021	DOM																
17/05/2021	SEG	09:11 18:32										00:32					
18/05/2021	TER	09:23 18:33										00:10					
19/05/2021	QUA	09:16 18:24										00:08					
20/05/2021	QUI	09:35 18:07												00:35			
21/05/2021	SEX	09:37 18:08												00:37			
22/05/2021	SAB																
23/05/2021	DOM																
24/05/2021	SEG	FALTA													09:00		
25/05/2021	TER	09:40 18:35												00:05			
26/05/2021	QUA	09:16 18:07												00:16			
27/05/2021	QUI	09:43 18:17												00:26			
28/05/2021	SEX	09:20 18:24										00:04					
29/05/2021	SAB																
30/05/2021	DOM																
31/05/2021	SEG	09:54 18:37												00:17			
Saldo de Horas Anterior:			Saldo do Período ( 01/05/2021 à 31/05/2021 ) :					Saldo de Horas Atual:									
000:00 (A COMPENSAR)			023:51 (A PAGAR)					023:51 (A PAGAR)									

Observação

Data : \_\_\_/\_\_\_/\_\_\_      Data : \_\_\_/\_\_\_/\_\_\_  
 Funcionário      Chefia Imediata



**Relatório de Acompanhamento Mensal do termo de colaboração 001/2020**  
Hospital Municipal Oceânico de Niterói



Cartão de Ponto  
VIVA RIO  
Emissão: Junho/2021

Página 1 de 250

Seção: N.32.6 - HOSPITAL MUNICIPAL OCEANICO DE NITEROI  
010.13  
001598

SUSSEKIND MENDONCA, 200  
CPF-- 00.343.941/0032-24

Data: 02/06/2021  
Período: 01/05/2021 à 31/05/2021

Chapa	Nome do Funcionário		Cargo					Quantidade de Horas									
	Carteira de Trabalho	Função	Ent1	Sai1	Ent2	Sai2	Ent3	Sai3	Ent4	Sai4	Ent5	Sai5	Exec	Ad.Not	Atraso	Falta	Abono
00180792 04029 - 154		FERNANDA VIEIRA DOS SANTOS Tecnico de Enfermagem															
01/05/2021	SAB	DIA DO TRABALHADOR															
02/05/2021	DOM	07:11 20:17										01:00					
03/05/2021	SEG																
04/05/2021	TER																
05/05/2021	QUA	07:02 19:38										00:36					
06/05/2021	QUI																
07/05/2021	SEX																
08/05/2021	SAB	07:15 19:37										00:22					
09/05/2021	DOM																
10/05/2021	SEG																
11/05/2021	TER	07:31 19:24															
12/05/2021	QUA																
13/05/2021	QUI																
14/05/2021	SEX	07:21 19:30															
15/05/2021	SAB																
16/05/2021	DOM																
17/05/2021	SEG	07:13 19:55										00:42					
18/05/2021	TER																
19/05/2021	QUA																
20/05/2021	QUI	FALTA													12:00		
21/05/2021	SEX																
22/05/2021	SAB																
23/05/2021	DOM	06:50 19:03															
24/05/2021	SEG																
25/05/2021	TER																
26/05/2021	QUA	07:16 19:18															
27/05/2021	QUI																
28/05/2021	SEX																
29/05/2021	SAB	07:31 18:48												00:43			
30/05/2021	DOM																
31/05/2021	SEG																

Saldo de Horas Anterior: 000:00 (A COMPENSAR)      Saldo do Período ( 01/05/2021 à 31/05/2021 ) : 001:57 (A COMPENSAR)      Saldo de Horas Atual: 001:57 (A COMPENSAR)

Eventos do Movimento do período de 01/05/2021 à 31/05/2021  
0182 FALTAS (EM HORAS) 012:00

Observação

Data : \_\_\_/\_\_\_/\_\_\_      Data : \_\_\_/\_\_\_/\_\_\_  
Funcionário      Chefia Imediata



**Relatório de Acompanhamento Mensal do termo de colaboração 001/2020**  
**Hospital Municipal Oceânico de Niterói**



Cartão de Ponto  
 VIVA RIO  
 Emissão: Junho/2021

Página 2 de 250

Seção: N.32.6 - HOSPITAL MUNICIPAL OCEANICO DE NITEROI  
 010.13  
 001598

SUSSEKIND MENDONCA, 200  
 CPF-- 00.343.941/0032-24

Data: 02/06/2021  
 Período: 01/05/2021 à 31/05/2021

Chapa	Nome do Funcionário		Cargo					Quantidade de Horas									
	Carteira de Trabalho	Função	Ent1	Ent2	Ent3	Ent4	Ent5	Sai1	Sai2	Sai3	Sai4	Sai5	Exec	Ad.Not	Atraso	Falta	Abono
00180981 09516 - 109	FERNANDO GOMES DA SILVA	Tecnico de Enfermagem															
01/05/2021	SAB	07:07 +07:17 DIA DO TRABALHADOR										08:00					
02/05/2021	DOM																
03/05/2021	SEG																
04/05/2021	TER	FALTA													12:00		
05/05/2021	QUA																
06/05/2021	QUI																
07/05/2021	SEX	18:39 +07:17										00:38	08:00				
08/05/2021	SAB																
09/05/2021	DOM																
10/05/2021	SEG	18:39 +07:27										00:48	08:00				
11/05/2021	TER																
12/05/2021	QUA																
13/05/2021	QUI	18:36 +07:19										00:43	08:00				
14/05/2021	SEX																
15/05/2021	SAB																
16/05/2021	DOM	18:25 +07:25										01:00	08:00				
17/05/2021	SEG																
18/05/2021	TER																
19/05/2021	QUA	18:41 +07:22										00:41	08:00				
20/05/2021	QUI																
21/05/2021	SEX																
22/05/2021	SAB	18:37 +07:22										00:45	08:00				
23/05/2021	DOM																
24/05/2021	SEG																
25/05/2021	TER	18:24 +07:28										01:00	08:00				
26/05/2021	QUA																
27/05/2021	QUI																
28/05/2021	SEX	18:40 +07:08										00:28	08:00				
29/05/2021	SAB																
30/05/2021	DOM																
31/05/2021	SEG	18:29 *										01:00	18:17				

Saldo de Horas Anterior: 000:00 (A COMPENSAR)      Saldo do Período ( 01/05/2021 à 31/05/2021 ) : 007:03 (A COMPENSAR)      Saldo de Horas Atual: 007:03 (A COMPENSAR)

Eventos do Movimento do período de 01/05/2021 à 31/05/2021

0155 ADICIONAL NOTURNO 20%      090:17  
 0182 FALTAS (EM HORAS)      012:00

Observação

Data : \_\_\_/\_\_\_/\_\_\_      Data : \_\_\_/\_\_\_/\_\_\_  
 Funcionário      Chefia Imediata



**Relatório de Acompanhamento Mensal do termo de colaboração 001/2020**  
**Hospital Municipal Oceânico de Niterói**



Cartão de Ponto  
 VIVA RIO  
 Emissão: Junho/2021

Página 3 de 250

Seção: N.32.6 - HOSPITAL MUNICIPAL OCEANICO DE NITEROI  
 010.13  
 001598

SUSSEKIND MENDONCA, 200  
 CEPJ-- 00.343.941/0032-24

Data: 02/06/2021  
 Período: 01/05/2021 à 31/05/2021

Chapa	Nome do Funcionário		Cargo					Quantidade de Horas									
	Carteira de Trabalho	Função	Ent1	Sai1	Ent2	Sai2	Ent3	Sai3	Ent4	Sai4	Ent5	Sai5	Exec	Ad.Not	Atraso	Falta	Abono
00181151 7217 - 154	FERNANDO LUIS DA FONSECA JANUARIO	Maqueiro															
01/05/2021	SAB	DIA DO TRABALHADOR															
02/05/2021	DOM	18:58 +07:10										08:00					
03/05/2021	SEG																
04/05/2021	TER	18:55 +07:02										08:00					
05/05/2021	QUA																
06/05/2021	QUI	18:56 +07:06										08:00					
07/05/2021	SEX																
08/05/2021	SAB	18:57 23:02										01:11	07:58				
09/05/2021	DOM																
10/05/2021	SEG	18:56 +07:08										08:00					
11/05/2021	TER																
12/05/2021	QUA	18:52 +07:04										08:00					
13/05/2021	QUI																
14/05/2021	SEX	18:55 +07:06										08:00					
15/05/2021	SAB																
16/05/2021	DOM	18:52 +07:10										08:00					
17/05/2021	SEG																
18/05/2021	TER	18:53 +07:06										08:00					
19/05/2021	QUA																
20/05/2021	QUI	18:53 +07:06										08:00					
21/05/2021	SEX																
22/05/2021	SAB	18:55 +07:00										08:00					
23/05/2021	DOM																
24/05/2021	SEG	18:54 +07:03										08:00					
25/05/2021	TER																
26/05/2021	QUA	18:57 +04:50										07:49	02:10				
27/05/2021	QUI																
28/05/2021	SEX	18:53 +07:09										08:00					
29/05/2021	SAB																
30/05/2021	DOM	18:55 *										01:00	26:17				
31/05/2021	SEG																

Saldo de Horas Anterior: 000:00 (A COMPENSAR)      Saldo do Período ( 01/05/2021 à 31/05/2021 ) : 009:08 (A PAGAR)      Saldo de Horas Atual: 009:08 (A PAGAR)

Eventos do Movimento do período de 01/05/2021 à 31/05/2021  
 0155 ADICIONAL NOTURNO 20% 131:17

Observação

Data : \_\_\_/\_\_\_/\_\_\_      Data : \_\_\_/\_\_\_/\_\_\_  
 Funcionário      Chefia Imediata





**Relatório de Acompanhamento Mensal do termo de colaboração 001/2020**  
**Hospital Municipal Oceânico de Niterói**



Cartão de Ponto  
 VIVA RIO  
 Emissão: Junho/2021

Página 4 de 250

Seção: N.32.6 - HOSPITAL MUNICIPAL OCEANICO DE NITEROI  
 010.13  
 001598

SUSSEKIND MENDONCA, 200  
 CPF-- 00.343.941/0032-24

Data: 02/06/2021  
 Período: 01/05/2021 à 31/05/2021

Chapa	Nome do Funcionário		Cargo					Quantidade de Horas								
	Carteira de Trabalho	Função	Sai1	Ent2	Sai2	Ent3	Sai3	Ent4	Sai4	Ent5	Sai5	Exec	Ad.Not	Atraso	Falta	Abono
00181378 00146 - 116		FLAVIA AMARAL DE SOUZA GUTIERREZ Farmaceutico														
01/05/2021	SAB	DIA DO TRABALHADOR														
02/05/2021	DOM	06:58 19:07														
03/05/2021	SEG															
04/05/2021	TER															
05/05/2021	QUA	06:57 19:15														
06/05/2021	QUI															
07/05/2021	SEX															
08/05/2021	SAB	07:03 19:16														
09/05/2021	DOM															
10/05/2021	SEG															
11/05/2021	TER	07:01 19:01														
12/05/2021	QUA															
13/05/2021	QUI															
14/05/2021	SEX	07:11 19:11														
15/05/2021	SAB															
16/05/2021	DOM															
17/05/2021	SEG	07:02 19:00														
18/05/2021	TER															
19/05/2021	QUA															
20/05/2021	QUI	07:00 19:04														
21/05/2021	SEX															
22/05/2021	SAB															
23/05/2021	DOM	06:48 19:22														
24/05/2021	SEG															
25/05/2021	TER															
26/05/2021	QUA	06:55 19:03														
27/05/2021	QUI															
28/05/2021	SEX															
29/05/2021	SAB	06:54 19:09														
30/05/2021	DOM															
31/05/2021	SEG															

Saldo de Horas Anterior: 000:00 (A COMPENSAR)      Saldo do Período ( 01/05/2021 à 31/05/2021 ) : 000:00 (A COMPENSAR)      Saldo de Horas Atual: 000:00 (A COMPENSAR)

Observação

Data : \_\_\_/\_\_\_/\_\_\_      Data : \_\_\_/\_\_\_/\_\_\_  
 Funcionário      Chefia Imediata



**Relatório de Acompanhamento Mensal do termo de colaboração 001/2020**  
Hospital Municipal Oceânico de Niterói



Cartão de Ponto  
VIVA RIO  
Emissão: Junho/2021

Página 5 de 250

Seção: N.32.6 - HOSPITAL MUNICIPAL OCEANICO DE NITEROI  
010.13  
001598

SUSSEKIND MENDONCA, 200  
CEPJ-- 00.343.941/0032-24

Data: 02/06/2021  
Período: 01/05/2021 à 31/05/2021

Chapa	Nome do Funcionário		Cargo					Quantidade de Horas									
	Carteira de Trabalho	Função	Ent1	Sai1	Ent2	Sai2	Ent3	Sai3	Ent4	Sai4	Ent5	Sai5	Exec	Ad.Not	Atraso	Falta	Abono
00181293 1399926 - 0040	FLAVIA FERREIRA SANTOS	Tecnico de Enfermagem															
01/05/2021	SAB	DIA DO TRABALHADOR															
02/05/2021	DOM	07:01 19:17															
03/05/2021	SEG																
04/05/2021	TER																
05/05/2021	QUA	07:38 19:21											100:17				
06/05/2021	QUI																
07/05/2021	SEX																
08/05/2021	SAB	06:57 18:07											100:53				
09/05/2021	DOM																
10/05/2021	SEG																
11/05/2021	TER	07:35 19:23															
12/05/2021	QUA																
13/05/2021	QUI																
14/05/2021	SEX	06:48 18:06											100:54				
15/05/2021	SAB																
16/05/2021	DOM																
17/05/2021	SEG	07:47 19:25											100:22				
18/05/2021	TER																
19/05/2021	QUA																
20/05/2021	QUI	07:13 18:06											100:54				
21/05/2021	SEX																
22/05/2021	SAB																
23/05/2021	DOM	07:36 19:14											100:22				
24/05/2021	SEG																
25/05/2021	TER																
26/05/2021	QUA	07:15 18:07											100:53				
27/05/2021	QUI																
28/05/2021	SEX																
29/05/2021	SAB	07:41 19:24											100:17				
30/05/2021	DOM																
31/05/2021	SEG																
Saldo de Horas Anterior:			Saldo do Período ( 01/05/2021 à 31/05/2021 ) :			Saldo de Horas Atual:											
000:00 (A COMPENSAR)			004:52 (A PAGAR)			004:52 (A PAGAR)											

Observação

Data : \_\_\_/\_\_\_/\_\_\_

Funcionário

Data : \_\_\_/\_\_\_/\_\_\_

Chefia Imediata



**Relatório de Acompanhamento Mensal do termo de colaboração 001/2020**  
Hospital Municipal Oceânico de Niterói



Cartão de Ponto  
VIVA RIO  
Emissão: Junho/2021

Página 6 de 250

Seção: N.32.6 - HOSPITAL MUNICIPAL OCEANICO DE NITEROI  
010.13  
001598

SUSSEKIND MENDONCA, 200  
CEPJ-- 00.343.941/0032-24

Data: 02/06/2021  
Período: 01/05/2021 à 31/05/2021

Chapa	Nome do Funcionário		Cargo					Quantidade de Horas					
	Carteira de Trabalho	Função	Ent1	Ent2	Ent3	Ent4	Ent5	Sai5	Exec	Ad.Not	Atraso	Falta	Abono
00181207 74036 - 112	FLAVIA GABRI GOMES	Tecnico de Enfermagem											
01/05/2021	SAB	06:58 19:20 DIA DO TRABALHADOR							00:20				
02/05/2021	DOM												
03/05/2021	SEG												
04/05/2021	TER	FALTA										12:00	
05/05/2021	QUA												
06/05/2021	QUI												
07/05/2021	SEX	Troca de Escala											12:00
08/05/2021	SAB												
09/05/2021	DOM												
10/05/2021	SEG	07:41 18:28									01:13		
11/05/2021	TER												
12/05/2021	QUA												
13/05/2021	QUI	07:21 19:18											
14/05/2021	SEX												
15/05/2021	SAB												
16/05/2021	DOM	FALTA										12:00	
17/05/2021	SEG												
18/05/2021	TER												
19/05/2021	QUA	07:19 19:24											
20/05/2021	QUI												
21/05/2021	SEX												
22/05/2021	SAB	07:41 18:33									01:08		
23/05/2021	DOM												
24/05/2021	SEG												
25/05/2021	TER	07:20 19:21											
26/05/2021	QUA												
27/05/2021	QUI												
28/05/2021	SEX	FALTA										12:00	
29/05/2021	SAB												
30/05/2021	DOM												
31/05/2021	SEG	07:19 19:28											

Saldo de Horas Anterior: 000:00 (A COMPENSAR)      Saldo do Período ( 01/05/2021 à 31/05/2021 ) : 002:01 (A PAGAR)      Saldo de Horas Atual: 002:01 (A PAGAR)

Eventos do Movimento do período de 01/05/2021 à 31/05/2021  
0182 FALTAS (EM HORAS) 036:00

Observação

Data : \_\_\_/\_\_\_/\_\_\_      Data : \_\_\_/\_\_\_/\_\_\_  
Funcionário      Chefia Imediata



**Relatório de Acompanhamento Mensal do termo de colaboração 001/2020**  
Hospital Municipal Oceânico de Niterói



Cartão de Ponto  
VIVA RIO  
Emissão: Junho/2021

Página 7 de 250

Seção: N.32.6 - HOSPITAL MUNICIPAL OCEANICO DE NITEROI  
010.13  
001598

SUSSEKIND MENDONCA, 200  
CEPJ-- 00.343.941/0032-24

Data: 02/06/2021  
Período: 01/05/2021 à 31/05/2021

Chapa	Nome do Funcionário		Cargo					Quantidade de Horas									
	Carteira de Trabalho	Função	Ent1	Sai1	Ent2	Sai2	Ent3	Sai3	Ent4	Sai4	Ent5	Sai5	Exec	Ad.Not	Atraso	Falta	Abono
00180569 35274 - 102		FLAVIA MENEZES DA SILVA Tecnico de Enfermagem															
01/05/2021	SAB	DIA DO TRABALHADOR															
02/05/2021	DOM																
03/05/2021	SEG	07:37 18:36											01:01				
04/05/2021	TER																
05/05/2021	QUA																
06/05/2021	QUI	06:59 +07:28										08:00					
07/05/2021	SEX																
08/05/2021	SAB																
09/05/2021	DOM	Troca de Escala														12:00	
10/05/2021	SEG																
11/05/2021	TER																
12/05/2021	QUA	07:00 +07:43										08:00					
13/05/2021	QUI																
14/05/2021	SEX																
15/05/2021	SAB	Troca de Escala														12:00	
16/05/2021	DOM																
17/05/2021	SEG																
18/05/2021	TER	06:57 +06:33										08:00					
19/05/2021	QUA																
20/05/2021	QUI																
21/05/2021	SEX	Troca de Escala														12:00	
22/05/2021	SAB																
23/05/2021	DOM																
24/05/2021	SEG	06:57 +07:14										08:00					
25/05/2021	TER																
26/05/2021	QUA																
27/05/2021	QUI	FALTA													12:00		
28/05/2021	SEX																
29/05/2021	SAB																
30/05/2021	DOM	18:42 +07:16										00:34	08:00				
31/05/2021	SEG																

Saldo de Horas Anterior: 000:00 (A COMPENSAR)      Saldo do Período ( 01/05/2021 à 31/05/2021 ) : 000:27 (A PAGAR)      Saldo de Horas Atual: 000:27 (A PAGAR)

Eventos do Movimento do período de 01/05/2021 à 31/05/2021

0155	ADICIONAL NOTURNO 20%	040:00
0182	FALTAS (EM HORAS)	012:00

Observação

Data : \_\_\_/\_\_\_/\_\_\_      Data : \_\_\_/\_\_\_/\_\_\_  
Funcionário      Chefia Imediata



**Relatório de Acompanhamento Mensal do termo de colaboração 001/2020**  
Hospital Municipal Oceânico de Niterói



Cartão de Ponto  
VIVA RIO  
Emissão: Junho/2021

Página 8 de 250

Seção: N.32.6 - HOSPITAL MUNICIPAL OCEANICO DE NITEROI  
010.13  
001598

SUSSEKIND MENDONCA, 200  
CEPJ-- 00.343.941/0032-24

Data: 02/06/2021  
Período: 01/05/2021 à 31/05/2021

Chapa	Nome do Funcionário		Cargo					Quantidade de Horas									
	Carteira de Trabalho	Função	Ent1	Sai1	Ent2	Sai2	Ent3	Sai3	Ent4	Sai4	Ent5	Sai5	Exec	Ad.Not	Atraso	Falta	Abono
00180982 81138 - 128		FLAVIA SILVA DE SOUZA Tecnico de Enfermagem															
01/05/2021	SAB	DIA DO TRABALHADOR															
02/05/2021	DOM	FALTA														12:00	
03/05/2021	SEG																
04/05/2021	TER																
05/05/2021	QUA	19:07 +07:18										00:18	08:00				
06/05/2021	QUI																
07/05/2021	SEX																
08/05/2021	SAB	18:47 +06:11											08:00	00:36			
09/05/2021	DOM																
10/05/2021	SEG																
11/05/2021	TER	19:01 +06:08											08:00	00:53			
12/05/2021	QUA																
13/05/2021	QUI																
14/05/2021	SEX	19:00 +07:07											08:00				
15/05/2021	SAB																
16/05/2021	DOM																
17/05/2021	SEG	FALTA														12:00	
18/05/2021	TER																
19/05/2021	QUA																
20/05/2021	QUI	19:18 +06:10											08:00	01:08			
21/05/2021	SEX																
22/05/2021	SAB																
23/05/2021	DOM	19:02 +07:36											00:36	08:00			
24/05/2021	SEG																
25/05/2021	TER																
26/05/2021	QUA	19:10 +05:39											08:00	01:31			
27/05/2021	QUI																
28/05/2021	SEX																
29/05/2021	SAB	18:56 +07:27											00:27	08:00			
30/05/2021	DOM																
31/05/2021	SEG																

Saldo de Horas Anterior: 000:00 (A COMPENSAR)      Saldo do Período ( 01/05/2021 à 31/05/2021 ) : 002:47 (A PAGAR)      Saldo de Horas Atual: 002:47 (A PAGAR)

Eventos do Movimento do período de 01/05/2021 à 31/05/2021

0155 ADICIONAL NOTURNO 20%      064:00  
0182 FALTAS (EM HORAS)      024:00

Observação

Data : \_\_\_/\_\_\_/\_\_\_      Data : \_\_\_/\_\_\_/\_\_\_  
Funcionário      Chefia Imediata



**Relatório de Acompanhamento Mensal do termo de colaboração 001/2020**  
**Hospital Municipal Oceânico de Niterói**



Cartão de Ponto  
 VIVA RIO  
 Emissão: Junho/2021

Página 9 de 250

Seção: N.32.6 - HOSPITAL MUNICIPAL OCEANICO DE NITEROI  
 010.13  
 001598

SUSSEKIND MENDONCA, 200  
 CEPJ-- 00.343.941/0032-24

Data: 02/06/2021  
 Período: 01/05/2021 à 31/05/2021

Chapa	Nome do Funcionário					Cargo					Quantidade de Horas						
	Carteira de Trabalho	Função										Exec	Ad.Not	Atraso	Falta	Abono	
Data	Ent1	Sai1	Ent2	Sai2	Ent3	Sai3	Ent4	Sai4	Ent5	Sai5							
00181431	FRANCIANI COTRIN PIRES					Tecnico de Enfermagem											
07703 - 120	Tecnico de Enfermagem																
01/05/2021	SAB	DIA DO TRABALHADOR															
02/05/2021	DOM	07:07	+07:39										01:00	08:00			
03/05/2021	SEG																
04/05/2021	TER																
05/05/2021	QUA	07:16	19:22														
06/05/2021	QUI																
07/05/2021	SEX																
08/05/2021	SAB	Troca de Escala														12:00	
09/05/2021	DOM																
10/05/2021	SEG																
11/05/2021	TER	06:45	+06:26										01:00	08:00			
12/05/2021	QUA																
13/05/2021	QUI																
14/05/2021	SEX	07:19	+07:29										01:00	08:00			
15/05/2021	SAB																
16/05/2021	DOM																
17/05/2021	SEG	07:12	19:13														
18/05/2021	TER																
19/05/2021	QUA																
20/05/2021	QUI	Troca de Escala														12:00	
21/05/2021	SEX																
22/05/2021	SAB																
23/05/2021	DOM	07:30	19:26														
24/05/2021	SEG																
25/05/2021	TER																
26/05/2021	QUA	FALTA													12:00		
27/05/2021	QUI																
28/05/2021	SEX																
29/05/2021	SAB	+08:03	*	07:07	*									01:00	18:17		
30/05/2021	DOM	08:03	*														
31/05/2021	SEG																

Saldo de Horas Anterior: 000:00 (A COMPENSAR)      Saldo do Período ( 01/05/2021 à 31/05/2021 ) : 004:00 (A COMPENSAR)      Saldo de Horas Atual: 004:00 (A COMPENSAR)

Eventos do Movimento do período de 01/05/2021 à 31/05/2021

0155	ADICIONAL NOTURNO 20%	042:17
0182	FALTAS (EM HORAS)	012:00

Observação

Data : \_\_\_/\_\_\_/\_\_\_      Data : \_\_\_/\_\_\_/\_\_\_  
 Funcionário      Chefia Imediata



**Relatório de Acompanhamento Mensal do termo de colaboração 001/2020**  
**Hospital Municipal Oceânico de Niterói**



Cartão de Ponto  
 VIVA RIO  
 Emissão: Junho/2021

Página 10 de 250

Seção: N.32.6 - HOSPITAL MUNICIPAL OCEANICO DE NITEROI  
 010.13  
 001598

SUSSEKIND MENDONCA, 200  
 CEPJ-- 00.343.941/0032-24

Data: 02/06/2021  
 Período: 01/05/2021 à 31/05/2021

Chapa	Nome do Funcionário		Cargo					Quantidade de Horas									
	Carteira de Trabalho	Função	Ent1	Ent2	Ent3	Ent4	Ent5	Sai1	Sai2	Sai3	Sai4	Sai5	Exec	Ad.Not	Atraso	Falta	Abono
00181142 06513 - 123		FRANCINETE SILVA DOS SANTOS Tecnico de Enfermagem															
01/05/2021	SAB	18:56 +08:14 DIA DO TRABALHADOR										01:14	08:00				
02/05/2021	DOM																
03/05/2021	SEG																
04/05/2021	TER	19:05 +07:40										00:40	08:00				
05/05/2021	QUA																
06/05/2021	QUI																
07/05/2021	SEX	19:01 +07:31										00:31	08:00				
08/05/2021	SAB																
09/05/2021	DOM																
10/05/2021	SEG	18:33 +07:02										00:29	08:00				
11/05/2021	TER																
12/05/2021	QUA																
13/05/2021	QUI	18:54 +07:24										00:24	08:00				
14/05/2021	SEX																
15/05/2021	SAB																
16/05/2021	DOM	18:40 +07:44										01:04	08:00				
17/05/2021	SEG																
18/05/2021	TER																
19/05/2021	QUA	18:39 +07:35										00:56	08:00				
20/05/2021	QUI																
21/05/2021	SEX																
22/05/2021	SAB	19:07 +07:59										00:59	08:00				
23/05/2021	DOM																
24/05/2021	SEG																
25/05/2021	TER	19:25 +07:36											08:00				
26/05/2021	QUA																
27/05/2021	QUI																
28/05/2021	SEX	19:00 +07:41										00:41	08:00				
29/05/2021	SAB																
30/05/2021	DOM																
31/05/2021	SEG	18:54 *										01:00	18:17				

Saldo de Horas Anterior: 000:00 (A COMPENSAR)      Saldo do Período ( 01/05/2021 à 31/05/2021 ) : 007:58 (A COMPENSAR)      Saldo de Horas Atual: 007:58 (A COMPENSAR)

Eventos do Movimento do período de 01/05/2021 à 31/05/2021  
 0155 ADICIONAL NOTURNO 20%      098:17

Observação

Data : \_\_\_/\_\_\_/\_\_\_      Data : \_\_\_/\_\_\_/\_\_\_  
 Funcionário      Chefia Imediata



**Relatório de Acompanhamento Mensal do termo de colaboração 001/2020**  
Hospital Municipal Oceânico de Niterói



Cartão de Ponto  
VIVA RIO  
Emissão: Junho/2021

Página 11 de 250

Seção: N.32.6 - HOSPITAL MUNICIPAL OCEANICO DE NITEROI  
010.13  
001598

SUSSEKIND MENDONCA, 200  
CEPJ-- 00.343.941/0032-24

Data: 02/06/2021  
Período: 01/05/2021 à 31/05/2021

Carteira de Trabalho Data	Chapa Ent1	Nome do Funcionário Função					Cargo	Quantidade de Horas										
		Sai1	Ent2	Sai2	Ent3	Sai3		Ent4	Sai4	Ent5	Sai5	Exec	Ad.Not	Atraso	Falta	Abono		
	00181335 41710 - 153	FRANCISCO ACLECIO MARTINS DE ARAUJO Enfermeiro					Enfermeiro											
01/05/2021	SAB	DIA DO TRABALHADOR																
02/05/2021	DOM																	
03/05/2021	SEG	Atestado Médico													12:00			
04/05/2021	TER																	
05/05/2021	QUA																	
06/05/2021	QUI	19:02	+07:46					00:44	08:00									
07/05/2021	SEX																	
08/05/2021	SAB																	
09/05/2021	DOM	18:55	+07:00						08:00									
10/05/2021	SEG																	
11/05/2021	TER																	
12/05/2021	QUA	19:03	+08:38					01:00	08:00									
13/05/2021	QUI																	
14/05/2021	SEX																	
15/05/2021	SAB	18:52	+07:18					00:18	08:00									
16/05/2021	DOM																	
17/05/2021	SEG																	
18/05/2021	TER	19:07	+07:40					00:33	08:00									
19/05/2021	QUA																	
20/05/2021	QUI																	
21/05/2021	SEX	19:04	+07:41					00:37	08:00									
22/05/2021	SAB																	
23/05/2021	DOM																	
24/05/2021	SEG	19:46	+06:49						08:00	00:57								
25/05/2021	TER																	
26/05/2021	QUA																	
27/05/2021	QUI	19:01	+07:25					00:24	08:00									
28/05/2021	SEX																	
29/05/2021	SAB																	
30/05/2021	DOM	19:20	+07:43					00:23	08:00									
31/05/2021	SEG																	
Saldo de Horas Anterior:		000:00 (A COMPENSAR)					Saldo do Período ( 01/05/2021 à 31/05/2021 ) :	003:02 (A COMPENSAR)					Saldo de Horas Atual:	003:02 (A COMPENSAR)				

Eventos do Movimento do período de 01/05/2021 à 31/05/2021

0155 ADICIONAL NOTURNO 20% 072:00

Observação

Data : \_\_\_/\_\_\_/\_\_\_

Funcionário

Data : \_\_\_/\_\_\_/\_\_\_

Chefia Imediata





**Relatório de Acompanhamento Mensal do termo de colaboração 001/2020**  
Hospital Municipal Oceânico de Niterói



Cartão de Ponto  
VIVA RIO  
Emissão: Junho/2021

Página 12 de 250

Seção: N.32.6 - HOSPITAL MUNICIPAL OCEANICO DE NITEROI  
010.13  
001598

SUSSEKIND MENDONCA, 200  
CEPJ-- 00.343.941/0032-24

Data: 02/06/2021  
Período: 01/05/2021 à 31/05/2021

Chapa	Nome do Funcionário		Cargo					Quantidade de Horas							
	Carteira de Trabalho	Função						Exec	Ad.Not	Atraso	Falta	Abono			
Data	Ent1	Sai1	Ent2	Sai2	Ent3	Sai3	Ent4	Sai4	Ent5	Sai5					
00180420 91823 - 151			FRANCYNE DA SILVA TEIXEIRA		Tecnico de Enfermagem										
01/05/2021	SAB	06:41	19:00	DIA DO TRABALHADOR					00:19						
02/05/2021	DOM														
03/05/2021	SEG														
04/05/2021	TER	06:44	19:14								00:30				
05/05/2021	QUA														
06/05/2021	QUI														
07/05/2021	SEX	06:42	18:39												
08/05/2021	SAB														
09/05/2021	DOM														
10/05/2021	SEG	06:44	18:37												
11/05/2021	TER														
12/05/2021	QUA														
13/05/2021	QUI	06:41	19:00								00:19				
14/05/2021	SEX														
15/05/2021	SAB														
16/05/2021	DOM	06:45	18:53												
17/05/2021	SEG														
18/05/2021	TER														
19/05/2021	QUA	06:44	18:27									00:17			
20/05/2021	QUI														
21/05/2021	SEX														
22/05/2021	SAB	06:45	19:10												
23/05/2021	DOM														
24/05/2021	SEG														
25/05/2021	TER	06:45	19:10												
26/05/2021	QUA														
27/05/2021	QUI														
28/05/2021	SEX	06:44	18:33												
29/05/2021	SAB														
30/05/2021	DOM														
31/05/2021	SEG	06:39	19:03								00:24				
Saldo de Horas Anterior:		Saldo do Período ( 01/05/2021 à 31/05/2021 ) :					Saldo de Horas Atual:								
000:00 (A COMPENSAR)		001:15 (A COMPENSAR)					001:15 (A COMPENSAR)								

Observação

Data : \_\_\_/\_\_\_/\_\_\_

Funcionário

Data : \_\_\_/\_\_\_/\_\_\_

Chefia Imediata



**Relatório de Acompanhamento Mensal do termo de colaboração 001/2020**  
Hospital Municipal Oceânico de Niterói



Cartão de Ponto  
VIVA RIO  
Emissão: Junho/2021

Página 13 de 250

Seção: N.32.6 - HOSPITAL MUNICIPAL OCEANICO DE NITEROI  
010.13  
001598

SUSSEKIND MENDONCA, 200  
CEPJ-- 00.343.941/0032-24

Data: 02/06/2021  
Período: 01/05/2021 à 31/05/2021

Chapa	Nome do Funcionário		Cargo					Quantidade de Horas									
	Carteira de Trabalho	Função	Ent1	Sai1	Ent2	Sai2	Ent3	Sai3	Ent4	Sai4	Ent5	Sai5	Exec	Ad.Not	Atraso	Falta	Abono
00181239	FREDERICO DA SILVA ALVES		Fisioterapeuta														
1617162 - 0020	FREDERICO DA SILVA ALVES		Fisioterapeuta														
01/05/2021	SAB	DIA DO TRABALHADOR															
02/05/2021	DOM																
03/05/2021	SEG																
04/05/2021	TER	07:18	+07:36						00:18	08:00							
05/05/2021	QUA																
06/05/2021	QUI																
07/05/2021	SEX																
08/05/2021	SAB																
09/05/2021	DOM																
10/05/2021	SEG	07:03	18:58														
11/05/2021	TER	Troca de Escala														24:00	
12/05/2021	QUA																
13/05/2021	QUI																
14/05/2021	SEX																
15/05/2021	SAB																
16/05/2021	DOM	Troca de Escala														24:00	
17/05/2021	SEG																
18/05/2021	TER	07:00	+07:51						00:51	08:00							
19/05/2021	QUA																
20/05/2021	QUI																
21/05/2021	SEX																
22/05/2021	SAB																
23/05/2021	DOM	07:02	19:00 19:02 +07:38							08:00							
24/05/2021	SEG																
25/05/2021	TER	07:03	+07:24						00:24	08:00							
26/05/2021	QUA	19:01	+07:00							08:00							
27/05/2021	QUI																
28/05/2021	SEX																
29/05/2021	SAB																
30/05/2021	DOM																
31/05/2021	SEG																

Saldo de Horas Anterior: 000:00 (A COMPENSAR)      Saldo do Período ( 01/05/2021 à 31/05/2021 ) : 001:33 (A COMPENSAR)      Saldo de Horas Atual: 001:33 (A COMPENSAR)

Eventos do Movimento do período de 01/05/2021 à 31/05/2021

0155 ADICIONAL NOTURNO 20%      040:00

Observação

Data : \_\_\_/\_\_\_/\_\_\_      Data : \_\_\_/\_\_\_/\_\_\_  
Funcionário      Chefia Imediata



**Relatório de Acompanhamento Mensal do termo de colaboração 001/2020  
Hospital Municipal Oceânico de Niterói**



Cartão de Ponto  
VIVA RIO  
Emissão: Junho/2021

Página 14 de 250

Seção: N.32.6 - HOSPITAL MUNICIPAL OCEANICO DE NITEROI  
010.13  
001598

SUSSEKIND MENDONCA, 200  
CEPJ-- 00.343.941/0032-24

Data: 02/06/2021

Período: 01/05/2021 à 31/05/2021

Chapa	Nome do Funcionário		Cargo					Quantidade de Horas									
	Carteira de Trabalho	Função	Ent1	Sai1	Ent2	Sai2	Ent3	Sai3	Ent4	Sai4	Ent5	Sai5	Exec	Ad.Not	Atraso	Falta	Abono
00181306 8795384 - 0040	GABRIEL DA COSTA CARVALHO	Tecnico de Enfermagem															
01/05/2021	SAB	DIA DO TRABALHADOR															
02/05/2021	DOM	18:26 +06:18										08:00					
03/05/2021	SEG																
04/05/2021	TER																
05/05/2021	QUA	18:41 +06:36										08:00					
06/05/2021	QUI																
07/05/2021	SEX																
08/05/2021	SAB	18:34 +06:35										08:00					
09/05/2021	DOM																
10/05/2021	SEG																
11/05/2021	TER	18:44 +06:24										08:00	00:20				
12/05/2021	QUA																
13/05/2021	QUI																
14/05/2021	SEX	18:31 +06:33										08:00					
15/05/2021	SAB																
16/05/2021	DOM																
17/05/2021	SEG	18:43 +07:09										00:26	08:00				
18/05/2021	TER																
19/05/2021	QUA																
20/05/2021	QUI	18:41 +06:31										08:00					
21/05/2021	SEX																
22/05/2021	SAB																
23/05/2021	DOM	18:26 +06:19										08:00					
24/05/2021	SEG																
25/05/2021	TER																
26/05/2021	QUA	18:26 +06:24										08:00					
27/05/2021	QUI																
28/05/2021	SEX																
29/05/2021	SAB	18:46 +06:15										08:00	00:31				
30/05/2021	DOM																
31/05/2021	SEG																

Saldo de Horas Anterior: 000:00 (A COMPENSAR)      Saldo do Período ( 01/05/2021 à 31/05/2021 ) : 000:25 (A PAGAR)      Saldo de Horas Atual: 000:25 (A PAGAR)

Eventos do Movimento do período de 01/05/2021 à 31/05/2021  
0155 ADICIONAL NOTURNO 20%      080:00

Observação

Data : \_\_\_/\_\_\_/\_\_\_      Data : \_\_\_/\_\_\_/\_\_\_  
**Funcionário**      **Chefia Imediata**



Relatório de Acompanhamento Mensal do termo de colaboração 001/2020  
Hospital Municipal Oceânico de Niterói



Cartão de Ponto  
VIVA RIO  
Emissão: Junho/2021

Página 15 de 250

Seção: N.32.6 - HOSPITAL MUNICIPAL OCEANICO DE NITEROI  
010.13  
001598

SUSSEKIND MENDONCA, 200  
CPF-- 00.343.941/0032-24

Data: 02/06/2021  
Período: 01/05/2021 à 31/05/2021

Chapa	Nome do Funcionário		Cargo					Quantidade de Horas				
	Carteira de Trabalho	Função	Ent1	Ent2	Ent3	Ent4	Ent5	Sai5	Exec	Ad.Not	Atraso	Falta
00181054	GABRIEL MACEDO FRAUXE		Tecnico de Enfermagem									
13444 - 150	Tecnico de Enfermagem											
01/05/2021	SAB	DIA DO TRABALHADOR										
02/05/2021	DOM	07:44 19:25						00:19				
03/05/2021	SEG											
04/05/2021	TER											
05/05/2021	QUA	07:29 19:14										
06/05/2021	QUI											
07/05/2021	SEX											
08/05/2021	SAB	Troca de Escala						12:00				
09/05/2021	DOM											
10/05/2021	SEG											
11/05/2021	TER	07:00 12:16 Abono Gestão						06:44				
12/05/2021	QUA											
13/05/2021	QUI											
14/05/2021	SEX	07:46 +07:10						08:00				
15/05/2021	SAB											
16/05/2021	DOM											
17/05/2021	SEG	06:32 18:47										
18/05/2021	TER											
19/05/2021	QUA											
20/05/2021	QUI	08:06 19:12						00:54				
21/05/2021	SEX											
22/05/2021	SAB											
23/05/2021	DOM	07:17 18:49						00:28				
24/05/2021	SEG											
25/05/2021	TER											
26/05/2021	QUA	06:34 19:08						00:34				
27/05/2021	QUI											
28/05/2021	SEX											
29/05/2021	SAB	07:43 19:07						00:36				
30/05/2021	DOM											
31/05/2021	SEG											

Saldo de Horas Anterior: 000:00 (A COMPENSAR) Saldo do Período ( 01/05/2021 à 31/05/2021 ) : 001:43 (A PAGAR) Saldo de Horas Atual: 001:43 (A PAGAR)

Eventos do Movimento do período de 01/05/2021 à 31/05/2021

0155 ADICIONAL NOTURNO 20% 008:00

Observação

Data : \_\_\_/\_\_\_/\_\_\_ Data : \_\_\_/\_\_\_/\_\_\_  
Funcionário Chefia Imediata



**Relatório de Acompanhamento Mensal do termo de colaboração 001/2020  
Hospital Municipal Oceânico de Niterói**



Cartão de Ponto  
VIVA RIO  
Emissão: Junho/2021

Página 16 de 250

Seção: N.32.6 - HOSPITAL MUNICIPAL OCEANICO DE NITEROI  
010.13  
001598

SUSSEKIND MENDONCA, 200  
CEPJ-- 00.343.941/0032-24

Data: 02/06/2021  
Período: 01/05/2021 à 31/05/2021

Chapa	Nome do Funcionário		Cargo					Quantidade de Horas							
	Carteira de Trabalho	Função						Exec	Ad.Not	Atraso	Falta	Abono			
Data	Ent1	Sai1	Ent2	Sai2	Ent3	Sai3	Ent4	Sai4	Ent5	Sai5					
00181405 9548777 - 0040			GABRIELA FERREIRA DA SILVA Tecnico de Enfermagem		Tecnico de Enfermagem										
01/05/2021	SAB	07:00	19:09	DIA DO TRABALHADOR											
02/05/2021	DOM														
03/05/2021	SEG														
04/05/2021	TER	07:01	19:33	00:33											
05/05/2021	QUA	18:29	+07:28	08:00											
06/05/2021	QUI														
07/05/2021	SEX	07:18	19:28												
08/05/2021	SAB														
09/05/2021	DOM														
10/05/2021	SEG	Troca de Escala									12:00				
11/05/2021	TER														
12/05/2021	QUA														
13/05/2021	QUI	07:00	19:18	00:18											
14/05/2021	SEX														
15/05/2021	SAB														
16/05/2021	DOM	06:51	19:13												
17/05/2021	SEG														
18/05/2021	TER														
19/05/2021	QUA	06:53	19:12												
20/05/2021	QUI														
21/05/2021	SEX														
22/05/2021	SAB	06:53	19:10												
23/05/2021	DOM														
24/05/2021	SEG														
25/05/2021	TER	07:07	19:21	00:21											
26/05/2021	QUA														
27/05/2021	QUI														
28/05/2021	SEX	06:54	+07:25	08:00											
29/05/2021	SAB														
30/05/2021	DOM														
31/05/2021	SEG	FALTA									12:00				

Saldo de Horas Anterior: 000:00 (A COMPENSAR)      Saldo do Período ( 01/05/2021 à 31/05/2021 ) : 001:12 (A COMPENSAR)      Saldo de Horas Atual: 001:12 (A COMPENSAR)

Eventos do Movimento do período de 01/05/2021 à 31/05/2021

0155	ADICIONAL NOTURNO 20%	016:00
0182	FALTAS (EM HORAS)	012:00

Observação

Data : \_\_\_/\_\_\_/\_\_\_      Data : \_\_\_/\_\_\_/\_\_\_  
Funcionário      Chefia Imediata



Relatório de Acompanhamento Mensal do termo de colaboração 001/2020  
Hospital Municipal Oceânico de Niterói



Cartão de Ponto  
VIVA RIO  
Emissão: Junho/2021

Página 17 de 250

Seção: N.32.6 - HOSPITAL MUNICIPAL OCEANICO DE NITEROI  
010.13  
001598

SUSSEKIND MENDONCA, 200  
CEPJ-- 00.343.941/0032-24

Data: 02/06/2021  
Período: 01/05/2021 à 31/05/2021

Chapa	Nome do Funcionário					Cargo	Quantidade de Horas								
	Carteira de Trabalho	Função					Exec	Ad.Not	Atraso	Falta	Abono				
Data	Ent1	Sai1	Ent2	Sai2	Ent3	Sai3	Ent4	Sai4	Ent5	Sai5					
00181052 19704 - 120															
01/05/2021	SAB	FALTA - DIA DO TRABALHADOR												12:00	
02/05/2021	DOM														
03/05/2021	SEG														
04/05/2021	TER	07:36	18:57									00:36			
05/05/2021	QUA														
06/05/2021	QUI														
07/05/2021	SEX	07:28	19:00									00:28			
08/05/2021	SAB														
09/05/2021	DOM														
10/05/2021	SEG														
11/05/2021	TER	07:35	19:00									00:35			
12/05/2021	QUA														
13/05/2021	QUI														
14/05/2021	SEX	07:31	18:37									00:54			
15/05/2021	SAB	07:18	18:45									00:33			
16/05/2021	DOM														
17/05/2021	SEG														
18/05/2021	TER	07:14	18:51												
19/05/2021	QUA														
20/05/2021	QUI														
21/05/2021	SEX	07:30	18:56									00:34			
22/05/2021	SAB														
23/05/2021	DOM														
24/05/2021	SEG														
25/05/2021	TER	07:31	18:50									00:31			
26/05/2021	QUA														
27/05/2021	QUI														
28/05/2021	SEX	07:34	19:00									00:34			
29/05/2021	SAB	07:09	18:57												
30/05/2021	DOM														
31/05/2021	SEG														

Saldo de Horas Anterior: 000:00 (A COMPENSAR)      Saldo do Período ( 01/05/2021 à 31/05/2021 ) : 004:45 (A PAGAR)      Saldo de Horas Atual: 004:45 (A PAGAR)

Eventos do Movimento do período de 01/05/2021 à 31/05/2021

0182 FALTAS (EM HORAS)      012:00

Observação

Data : \_\_\_/\_\_\_/\_\_\_      Data : \_\_\_/\_\_\_/\_\_\_  
Funcionário      Chefia Imediata



**Relatório de Acompanhamento Mensal do termo de colaboração 001/2020**  
**Hospital Municipal Oceânico de Niterói**



Cartão de Ponto  
 VIVA RIO  
 Emissão: Junho/2021

Página 18 de 250

Seção: N.32.6 - HOSPITAL MUNICIPAL OCEANICO DE NITEROI  
 010.13  
 001598

SUSSEKIND MENDONCA, 200  
 CEPJ-- 00.343.941/0032-24

Data: 02/06/2021  
 Período: 01/05/2021 à 31/05/2021

Chapa	Nome do Funcionário		Cargo					Quantidade de Horas							
	Carteira de Trabalho	Função						Exec	Ad.Not	Atraso	Falta	Abono			
Data	Ent1	Sai1	Ent2	Sai2	Ent3	Sai3	Ent4	Sai4	Ent5	Sai5					
-	00181438	GABRIELE SOUZA MANGEON		Fisioterapeuta											
01/05/2021	SAB	07:14	19:04	DIA DO TRABALHADOR											
02/05/2021	DOM														
03/05/2021	SEG	07:42	19:11								00:31				
04/05/2021	TER														
05/05/2021	QUA														
06/05/2021	QUI														
07/05/2021	SEX														
08/05/2021	SAB	FALTA												12:00	
09/05/2021	DOM														
10/05/2021	SEG	FALTA												12:00	
11/05/2021	TER														
12/05/2021	QUA														
13/05/2021	QUI														
14/05/2021	SEX	FALTA												12:00	
15/05/2021	SAB	FALTA												12:00	
16/05/2021	DOM														
17/05/2021	SEG	FALTA												12:00	
18/05/2021	TER														
19/05/2021	QUA														
20/05/2021	QUI														
21/05/2021	SEX														
22/05/2021	SAB	FALTA												12:00	
23/05/2021	DOM														
24/05/2021	SEG	FALTA												12:00	
25/05/2021	TER														
26/05/2021	QUA														
27/05/2021	QUI														
28/05/2021	SEX	FALTA												12:00	
29/05/2021	SAB	FALTA												12:00	
30/05/2021	DOM														
31/05/2021	SEG														

Saldo de Horas Anterior: 000:00 (A COMPENSAR)      Saldo do Período ( 01/05/2021 à 31/05/2021 ) : 000:31 (A PAGAR)      Saldo de Horas Atual: 000:31 (A PAGAR)

Eventos do Movimento do período de 01/05/2021 à 31/05/2021  
 0182 FALTAS (EM HORAS) 108:00

Observação

Data : \_\_\_/\_\_\_/\_\_\_      Data : \_\_\_/\_\_\_/\_\_\_  
 Funcionário      Chefia Imediata



**Relatório de Acompanhamento Mensal do termo de colaboração 001/2020**  
**Hospital Municipal Oceânico de Niterói**



Cartão de Ponto  
 VIVA RIO  
 Emissão: Junho/2021

Página 19 de 250

Seção: N.32.6 - HOSPITAL MUNICIPAL OCEANICO DE NITEROI  
 010.13  
 001598

SUSSEKIND MENDONCA, 200  
 CEPJ-- 00.343.941/0032-24

Data: 02/06/2021  
 Período: 01/05/2021 à 31/05/2021

Chapa	Nome do Funcionário		Cargo	Quantidade de Horas						
	Carteira de Trabalho	Função		Exec	Ad.Not	Atraso	Falta	Abono		
Data	Ent1	Sai1	Ent2	Sai2	Ent3	Sai3	Ent4	Sai4	Ent5	Sai5
	00180549	GELIO FERREIRA DA SILVA								
85129 - 110		Enfermeiro								
01/05/2021	SAB	18:34	+07:22	DIA DO TRABALHADOR		00:48	08:00			
02/05/2021	DOM									
03/05/2021	SEG									
04/05/2021	TER	18:41	+07:30			00:49	08:00			
05/05/2021	QUA									
06/05/2021	QUI									
07/05/2021	SEX	18:27	+07:28			01:00	08:00			
08/05/2021	SAB									
09/05/2021	DOM									
10/05/2021	SEG	18:28	+07:30			01:00	08:00			
11/05/2021	TER									
12/05/2021	QUA									
13/05/2021	QUI	18:57	+07:57			00:57	08:00			
14/05/2021	SEX									
15/05/2021	SAB									
16/05/2021	DOM	18:31	+07:52			01:00	08:00			
17/05/2021	SEG									
18/05/2021	TER									
19/05/2021	QUA	18:35	+07:31			00:56	08:00			
20/05/2021	QUI									
21/05/2021	SEX									
22/05/2021	SAB	18:19	+07:22			01:00	08:00			
23/05/2021	DOM									
24/05/2021	SEG									
25/05/2021	TER	18:25	+07:26			01:00	08:00			
26/05/2021	QUA									
27/05/2021	QUI									
28/05/2021	SEX	18:40	+07:11			00:31	08:00			
29/05/2021	SAB									
30/05/2021	DOM									
31/05/2021	SEG	18:29	*							

Saldo de Horas Anterior: 000:00 (A COMPENSAR)      Saldo do Período ( 01/05/2021 à 31/05/2021 ) : 009:01 (A COMPENSAR)      Saldo de Horas Atual: 009:01 (A COMPENSAR)

Eventos do Movimento do período de 01/05/2021 à 31/05/2021  
 0155 ADICIONAL NOTURNO 20%      080:00

Observação

Data : \_\_\_/\_\_\_/\_\_\_      Data : \_\_\_/\_\_\_/\_\_\_  
 Funcionário      Chefia Imediata





**Relatório de Acompanhamento Mensal do termo de colaboração 001/2020**  
**Hospital Municipal Oceânico de Niterói**



Cartão de Ponto  
VIVA RIO  
Emissão: Junho/2021

Página 20 de 250

Seção: N.32.6 - HOSPITAL MUNICIPAL OCEANICO DE NITEROI  
010.13  
001598

SUSSEKIND MENDONCA, 200  
CPF-- 00.343.941/0032-24

Data: 02/06/2021

Período: 01/05/2021 à 31/05/2021

Chapa		Nome do Funcionário		Cargo					Quantidade de Horas								
Carteira de Trabalho	Função																
Data	Ent1	Sai1	Ent2	Sai2	Ent3	Sai3	Ent4	Sai4	Ent5	Sai5	Exec	Ad.Not	Atraso	Falta	Abono		
	00180421	GENILSON BEZERRA DA SILVA		Tecnico de Enfermagem													
	0064821 - 099	Tecnico de Enfermagem		Tecnico de Enfermagem													
01/05/2021	SAB	DIA DO TRABALHADOR															
02/05/2021	DOM																
03/05/2021	SEG	FALTA												12:00			
04/05/2021	TER																
05/05/2021	QUA																
06/05/2021	QUI	18:05	+06:20												08:00		
07/05/2021	SEX																
08/05/2021	SAB																
09/05/2021	DOM	18:20	+06:16												08:00		
10/05/2021	SEG																
11/05/2021	TER																
12/05/2021	QUA	18:50	+06:16												08:00	00:44	
13/05/2021	QUI																
14/05/2021	SEX																
15/05/2021	SAB	17:46	+06:19												00:33	08:00	
16/05/2021	DOM																
17/05/2021	SEG																
18/05/2021	TER	18:22	+06:31												08:00		
19/05/2021	QUA																
20/05/2021	QUI																
21/05/2021	SEX	18:44	+06:13												08:00	00:31	
22/05/2021	SAB																
23/05/2021	DOM																
24/05/2021	SEG	18:13	+06:23												08:00		
25/05/2021	TER																
26/05/2021	QUA																
27/05/2021	QUI	17:39	+06:12												00:33	08:00	
28/05/2021	SEX																
29/05/2021	SAB																
30/05/2021	DOM	17:57	+06:21												00:24	08:00	
31/05/2021	SEG																
Saldo de Horas Anterior:		Saldo do Período ( 01/05/2021 à 31/05/2021 ) :					Saldo de Horas Atual:										
000:00 (A COMPENSAR)		000:15 (A COMPENSAR)					000:15 (A COMPENSAR)										

Eventos do Movimento do período de 01/05/2021 à 31/05/2021

0155 ADICIONAL NOTURNO 20% 072:00  
0182 FALTAS (EM HORAS) 012:00

Observação

Data : \_\_\_\_/\_\_\_\_/\_\_\_\_

Data : \_\_\_\_/\_\_\_\_/\_\_\_\_

Funcionário

Chefia Imediata



**Relatório de Acompanhamento Mensal do termo de colaboração 001/2020  
Hospital Municipal Oceânico de Niterói**



Cartão de Ponto  
VIVA RIO  
Emissão: Junho/2021

Página 21 de 250

Seção: N.32.6 - HOSPITAL MUNICIPAL OCEANICO DE NITEROI  
010.13  
001598

SUSSEKIND MENDONCA, 200  
CEPJ-- 00.343.941/0032-24

Data: 02/06/2021  
Período: 01/05/2021 à 31/05/2021

Chapa	Nome do Funcionário		Cargo					Quantidade de Horas									
	Carteira de Trabalho	Função	Ent1	Sai1	Ent2	Sai2	Ent3	Sai3	Ent4	Sai4	Ent5	Sai5	Exec	Ad.Not	Atraso	Falta	Abono
00181404 2374933 - 0060	GEOVANNA DA SILVA TOMAZ Tecnico de Enfermagem																
01/05/2021	SAB	DIA DO TRABALHADOR															
02/05/2021	DOM	18:55 +07:14											08:00				
03/05/2021	SEG																
04/05/2021	TER	06:41 19:33										01:00					
05/05/2021	QUA	18:57 +07:19										00:19	08:00				
06/05/2021	QUI																
07/05/2021	SEX																
08/05/2021	SAB	19:00 +07:05											08:00				
09/05/2021	DOM																
10/05/2021	SEG																
11/05/2021	TER	19:02 +07:03											08:00				
12/05/2021	QUA																
13/05/2021	QUI																
14/05/2021	SEX	19:20 +05:27											08:00	01:53			
15/05/2021	SAB																
16/05/2021	DOM																
17/05/2021	SEG	18:53 +07:42										00:42	08:00				
18/05/2021	TER																
19/05/2021	QUA																
20/05/2021	QUI	18:36 +07:11										00:35	08:00				
21/05/2021	SEX																
22/05/2021	SAB																
23/05/2021	DOM	19:13 +07:17										00:17	08:00				
24/05/2021	SEG																
25/05/2021	TER																
26/05/2021	QUA	19:05 +07:06											08:00				
27/05/2021	QUI																
28/05/2021	SEX																
29/05/2021	SAB	18:38 +07:13										00:35	08:00				
30/05/2021	DOM																
31/05/2021	SEG																

Saldo de Horas Anterior: 000:00 (A COMPENSAR)      Saldo do Período ( 01/05/2021 à 31/05/2021 ) : 001:35 (A COMPENSAR)      Saldo de Horas Atual: 001:35 (A COMPENSAR)

Eventos do Movimento do período de 01/05/2021 à 31/05/2021  
0155 ADICIONAL NOTURNO 20%      080:00

Observação

Data : \_\_\_/\_\_\_/\_\_\_      Data : \_\_\_/\_\_\_/\_\_\_  
**Funcionário**      **Chefia Imediata**



**Relatório de Acompanhamento Mensal do termo de colaboração 001/2020**  
Hospital Municipal Oceânico de Niterói



Cartão de Ponto  
VIVA RIO  
Emissão: Junho/2021

Página 22 de 250

Seção: N.32.6 - HOSPITAL MUNICIPAL OCEANICO DE NITEROI  
010.13  
001598

SUSSEKIND MENDONCA, 200  
CEPJ-- 00.343.941/0032-24

Data: 02/06/2021  
Período: 01/05/2021 à 31/05/2021

Chapa	Nome do Funcionário		Cargo					Quantidade de Horas				
	Carteira de Trabalho	Função	Ent1	Ent2	Ent3	Ent4	Ent5	Exec	Ad.Not	Atraso	Falta	Abono
00180941 94962 - 179	GEYSON FERREIRA SILVA TECNICO EM SEGURANCA DO TRABALHO											
01/05/2021	SAB 07:13 19:00	DIA DO TRABALHADOR										
02/05/2021	DOM											
03/05/2021	SEG 07:00 19:00											
04/05/2021	TER											
05/05/2021	QUA Troca de Escala											12:00
06/05/2021	QUI 07:00 19:00											
07/05/2021	SEX 07:00 19:01											
08/05/2021	SAB											
09/05/2021	DOM 07:01 19:00											
10/05/2021	SEG											
11/05/2021	TER 07:05 19:00											
12/05/2021	QUA											
13/05/2021	QUI 06:59 19:00											
14/05/2021	SEX											
15/05/2021	SAB 06:58 19:06											
16/05/2021	DOM 06:59 19:00											
17/05/2021	SEG 07:02 19:00											
18/05/2021	TER											
19/05/2021	QUA 06:59 19:00											
20/05/2021	QUI											
21/05/2021	SEX 07:00 18:59											
22/05/2021	SAB											
23/05/2021	DOM Troca de Escala											12:00
24/05/2021	SEG											
25/05/2021	TER FALTA										12:00	
26/05/2021	QUA											
27/05/2021	QUI FALTA										12:00	
28/05/2021	SEX											
29/05/2021	SAB FALTA										12:00	
30/05/2021	DOM											
31/05/2021	SEG											

Saldo de Horas Anterior: 000:00 (A COMPENSAR)      Saldo do Período ( 01/05/2021 à 31/05/2021 ) : 000:00 (A COMPENSAR)      Saldo de Horas Atual: 000:00 (A COMPENSAR)

Eventos do Movimento do período de 01/05/2021 à 31/05/2021

0182 FALTAS (EM HORAS)      036:00

Observação

Data : \_\_\_/\_\_\_/\_\_\_      Data : \_\_\_/\_\_\_/\_\_\_  
Funcionário      Chefia Imediata



Relatório de Acompanhamento Mensal do termo de colaboração 001/2020  
Hospital Municipal Oceânico de Niterói



Cartão de Ponto  
VIVA RIO  
Emissão: Junho/2021

Página 23 de 250

Seção: N.32.6 - HOSPITAL MUNICIPAL OCEANICO DE NITEROI  
010.13  
001598

SUSSEKIND MENDONCA, 200  
CEPJ-- 00.343.941/0032-24

Data: 02/06/2021  
Período: 01/05/2021 à 31/05/2021

Chapa	Nome do Funcionário		Cargo	Quantidade de Horas				
	Carteira de Trabalho	Função		Exec	Ad.Not	Atraso	Falta	Abono
Data	Ent1	Sai1 Ent2 Sai2 Ent3 Sai3 Ent4 Sai4 Ent5 Sai5						
00180494 67981 - 171		GILBERTO SILVA OLIVEIRA SANTOS Auxiliar de Farmacia	Auxiliar					
01/05/2021	SAB	07:01 19:14	DIA DO TRABALHADOR					
02/05/2021	DOM							
03/05/2021	SEG	07:17 19:16						
04/05/2021	TER							
05/05/2021	QUA	FALTA				12:00		
06/05/2021	QUI							
07/05/2021	SEX	07:29 19:25						
08/05/2021	SAB							
09/05/2021	DOM	07:52 19:00				00:52		
10/05/2021	SEG							
11/05/2021	TER	06:49 19:01						
12/05/2021	QUA							
13/05/2021	QUI	06:46 19:11						
14/05/2021	SEX							
15/05/2021	SAB	07:15 19:07						
16/05/2021	DOM							
17/05/2021	SEG	07:20 19:03				00:17		
18/05/2021	TER							
19/05/2021	QUA	07:22 19:01				00:21		
20/05/2021	QUI							
21/05/2021	SEX	06:53 19:10						
22/05/2021	SAB							
23/05/2021	DOM	+07:22 +19:14 06:47 19:00 19:12 *				01:00	16:00	
24/05/2021	SEG							
25/05/2021	TER	FALTA					12:00	
26/05/2021	QUA							
27/05/2021	QUI	07:21 19:11						
28/05/2021	SEX							
29/05/2021	SAB	06:52 19:07						
30/05/2021	DOM							
31/05/2021	SEG	07:23 19:10						

Saldo de Horas Anterior: 000:00 (A COMPENSAR) Saldo do Período ( 01/05/2021 à 31/05/2021 ) : 000:30 (A PAGAR) Saldo de Horas Atual: 000:30 (A PAGAR)

Eventos do Movimento do período de 01/05/2021 à 31/05/2021

0155 ADICIONAL NOTURNO 20% 016:00  
0182 FALTAS (EM HORAS) 024:00

Observação

Data : \_\_\_/\_\_\_/\_\_\_ Data : \_\_\_/\_\_\_/\_\_\_  
Funcionário Chefia Imediata



**Relatório de Acompanhamento Mensal do termo de colaboração 001/2020**  
Hospital Municipal Oceânico de Niterói



Cartão de Ponto  
VIVA RIO  
Emissão: Junho/2021

Página 24 de 250

Seção: N.32.6 - HOSPITAL MUNICIPAL OCEANICO DE NITEROI  
010.13  
001598

SUSSEKIND MENDONCA, 200  
CEPJ-- 00.343.941/0032-24

Data: 02/06/2021  
Período: 01/05/2021 à 31/05/2021

Chapa	Nome do Funcionário		Cargo					Quantidade de Horas									
	Carteira de Trabalho	Função	Ent1	Sai1	Ent2	Sai2	Ent3	Sai3	Ent4	Sai4	Ent5	Sai5	Exec	Ad.Not	Atraso	Falta	Abono
00181053 076932 - 0564	GILDA DE MENEZES Tecnico de Enfermagem		Tecnico de Enfermagem														
01/05/2021	SAB	DIA DO TRABALHADOR															
02/05/2021	DOM	Troca de Escala											12:00				
03/05/2021	SEG																
04/05/2021	TER																
05/05/2021	QUA	07:37 +07:59						08:00									
06/05/2021	QUI																
07/05/2021	SEX																
08/05/2021	SAB	06:31 +06:14						08:00									
09/05/2021	DOM																
10/05/2021	SEG																
11/05/2021	TER	19:02 +06:53						08:00									
12/05/2021	QUA																
13/05/2021	QUI																
14/05/2021	SEX	Troca de Escala											12:00				
15/05/2021	SAB																
16/05/2021	DOM																
17/05/2021	SEG	05:53 +07:54						08:00									
18/05/2021	TER																
19/05/2021	QUA																
20/05/2021	QUI	06:35 19:15						00:40									
21/05/2021	SEX																
22/05/2021	SAB																
23/05/2021	DOM	05:46 19:16						01:00									
24/05/2021	SEG																
25/05/2021	TER																
26/05/2021	QUA	Troca de Escala											12:00				
27/05/2021	QUI																
28/05/2021	SEX																
29/05/2021	SAB	FALTA											12:00				
30/05/2021	DOM																
31/05/2021	SEG																

Saldo de Horas Anterior: 000:00 (A COMPENSAR)      Saldo do Período ( 01/05/2021 à 31/05/2021 ) : 001:40 (A COMPENSAR)      Saldo de Horas Atual: 001:40 (A COMPENSAR)

Eventos do Movimento do período de 01/05/2021 à 31/05/2021

0155 ADICIONAL NOTURNO 20%      032:00  
0182 FALTAS (EM HORAS)      012:00

Observação

Data : \_\_\_/\_\_\_/\_\_\_      Data : \_\_\_/\_\_\_/\_\_\_  
Funcionário      Chefia Imediata

Relatório de Acompanhamento Mensal do termo de colaboração 001/2020  
Hospital Municipal Oceânico de Niterói



Cartão de Ponto  
VIVA RIO  
Emissão: Junho/2021

Página 25 de 250

Seção: N.32.6 - HOSPITAL MUNICIPAL OCEANICO DE NITEROI  
010.13  
001598

SUSSEKIND MENDONCA, 200  
CPF-- 00.343.941/0032-24

Data: 02/06/2021  
Período: 01/05/2021 à 31/05/2021

Carteira de Trabalho	Chapa	Nome do Funcionário					Cargo	Quantidade de Horas																		
		Função						Exec	Ad.Not	Atraso	Falta	Abono														
Data	Ent1	Sai1	Ent2	Sai2	Ent3	Sai3	Ent4	Sai4	Ent5	Sai5																
	00181484	GIOVANA RODRIGUES DOS SANTOS																								
	79466 - 120	Enfermeiro					Enfermeiro																			
01/05/2021	SAB	Não Admitido																								
02/05/2021	DOM	Não Admitido																								
03/05/2021	SEG	Não Admitido																								
04/05/2021	TER	Não Admitido																								
05/05/2021	QUA	Não Admitido																								
06/05/2021	QUI	Não Admitido																								
07/05/2021	SEX	Não Admitido																								
08/05/2021	SAB	Não Admitido																								
09/05/2021	DOM	Não Admitido																								
10/05/2021	SEG	Não Admitido																								
11/05/2021	TER	Não Admitido																								
12/05/2021	QUA	Não Admitido																								
13/05/2021	QUI	11:40	19:13										04:27													
14/05/2021	SEX																									
15/05/2021	SAB																									
16/05/2021	DOM	06:37	+07:06									12:29														
17/05/2021	SEG																									
18/05/2021	TER																									
19/05/2021	QUA	Troca de Escala														12:00										
20/05/2021	QUI																									
21/05/2021	SEX																									
22/05/2021	SAB	FALTA												12:00												
23/05/2021	DOM																									
24/05/2021	SEG																									
25/05/2021	TER	06:38	+07:39									13:01														
26/05/2021	QUA																									
27/05/2021	QUI																									
28/05/2021	SEX	FALTA													12:00											
29/05/2021	SAB																									
30/05/2021	DOM																									
31/05/2021	SEG	07:34	*																							
Saldo de Horas Anterior:		000:00 (A COMPENSAR)					Saldo do Período ( 01/05/2021 à 31/05/2021 ) :					002:57 (A PAGAR)					Saldo de Horas Atual:					002:57 (A PAGAR)				

Observação

Data : \_\_\_/\_\_\_/\_\_\_

Funcionário

Data : \_\_\_/\_\_\_/\_\_\_

Chefia Imediata



**Relatório de Acompanhamento Mensal do termo de colaboração 001/2020  
Hospital Municipal Oceânico de Niterói**



Cartão de Ponto  
VIVA RIO  
Emissão: Junho/2021

Página 26 de 250

Seção: N.32.6 - HOSPITAL MUNICIPAL OCEANICO DE NITEROI  
010.13  
001598

SUSSEKIND MENDONCA, 200  
CEPJ-- 00.343.941/0032-24

Data: 02/06/2021  
Período: 01/05/2021 à 31/05/2021

Carteira de Trabalho Data	Chapa		Nome do Funcionário					Cargo					Quantidade de Horas				
	Ent1	Sai1	Ent2	Sai2	Ent3	Sai3	Ent4	Sai4	Ent5	Sai5	Exec	Ad.Not	Atraso	Falta	Abono		
	00180571		GIOVANNY PORTO MARINS MOTTA					Auxiliar									
7027969 - 0050			Auxiliar de Farmacia														
01/05/2021	SAB		DIA DO TRABALHADOR														
02/05/2021	DOM	18:44	+06:17										08:00	00:27			
03/05/2021	SEG																
04/05/2021	TER	19:37	+06:30										08:00	01:07			
05/05/2021	QUA																
06/05/2021	QUI	19:16	+05:52										08:00	01:24			
07/05/2021	SEX																
08/05/2021	SAB	20:16	+05:51										08:00	02:25			
09/05/2021	DOM																
10/05/2021	SEG	18:51	+06:18										08:00	00:42			
11/05/2021	TER																
12/05/2021	QUA	18:55	+06:26										08:00	00:34			
13/05/2021	QUI																
14/05/2021	SEX	19:01	+06:21										08:00	00:39			
15/05/2021	SAB																
16/05/2021	DOM	18:16	+06:34										00:18	08:00			
17/05/2021	SEG																
18/05/2021	TER	18:19	+06:22										08:00				
19/05/2021	QUA																
20/05/2021	QUI	18:42	+06:27										08:00				
21/05/2021	SEX																
22/05/2021	SAB	18:45	+06:17										08:00	00:43			
23/05/2021	DOM																
24/05/2021	SEG	18:49	+06:18										08:00	00:42			
25/05/2021	TER																
26/05/2021	QUA	18:35	+06:29										08:00				
27/05/2021	QUI																
28/05/2021	SEX	18:53	+06:20										08:00	00:40			
29/05/2021	SAB																
30/05/2021	DOM	18:47	+06:25										08:00	00:35			
31/05/2021	SEG																

Saldo de Horas Anterior: 000:00 (A COMPENSAR)      Saldo do Período ( 01/05/2021 à 31/05/2021 ) : 009:40 (A PAGAR)      Saldo de Horas Atual: 009:40 (A PAGAR)

Eventos do Movimento do período de 01/05/2021 à 31/05/2021

0155 ADICIONAL NOTURNO 20%      120:00

Observação

Data : \_\_\_/\_\_\_/\_\_\_      Data : \_\_\_/\_\_\_/\_\_\_  
**Funcionário**      **Chefia Imediata**



**Relatório de Acompanhamento Mensal do termo de colaboração 001/2020**  
**Hospital Municipal Oceânico de Niterói**



Cartão de Ponto  
VIVA RIO  
Emissão: Junho/2021

Página 27 de 250

Seção: N.32.6 - HOSPITAL MUNICIPAL OCEANICO DE NITEROI  
010.13  
001598

SUSSEKIND MENDONCA, 200  
CEPJ-- 00.343.941/0032-24

Data: 02/06/2021

Período: 01/05/2021 à 31/05/2021

Data	Chapa		Nome do Funcionário					Cargo					Quantidade de Horas				
	Ent1	Sai1	Ent2	Sai2	Ent3	Sai3	Ent4	Sai4	Ent5	Sai5	Exec	Ad.Not	Atraso	Falta	Abono		
	00180887		GISELE GUIMARAES VIANA					Fisioterapeuta									
88748 - 176			Fisioterapeuta					Fisioterapeuta									
01/05/2021	SAB		DIA DO TRABALHADOR														
02/05/2021	DOM		07:01 18:16										00:44				
03/05/2021	SEG																
04/05/2021	TER																
05/05/2021	QUA		07:18 +07:37										00:19   08:00				
06/05/2021	QUI																
07/05/2021	SEX																
08/05/2021	SAB																
09/05/2021	DOM																
10/05/2021	SEG																
11/05/2021	TER																
12/05/2021	QUA		07:13 +07:18										00:18   08:00				
13/05/2021	QUI																
14/05/2021	SEX																
15/05/2021	SAB																
16/05/2021	DOM		07:10 18:14										00:46				
17/05/2021	SEG																
18/05/2021	TER																
19/05/2021	QUA		07:22 +07:31										08:00				
20/05/2021	QUI																
21/05/2021	SEX																
22/05/2021	SAB																
23/05/2021	DOM																
24/05/2021	SEG																
25/05/2021	TER																
26/05/2021	QUA		07:17 +07:22										08:00				
27/05/2021	QUI																
28/05/2021	SEX																
29/05/2021	SAB																
30/05/2021	DOM		07:10 18:19														
31/05/2021	SEG																

Saldo de Horas Anterior: 000:00 (A COMPENSAR)      Saldo do Período ( 01/05/2021 à 31/05/2021 ) : 000:53 (A PAGAR)      Saldo de Horas Atual: 000:53 (A PAGAR)

Eventos do Movimento do período de 01/05/2021 à 31/05/2021  
0155 ADICIONAL NOTURNO 20% 032:00

Observação

Data : \_\_\_/\_\_\_/\_\_\_      Data : \_\_\_/\_\_\_/\_\_\_  
Funcionário      Chefia Imediata





Relatório de Acompanhamento Mensal do termo de colaboração 001/2020  
Hospital Municipal Oceânico de Niterói



Cartão de Ponto  
VIVA RIO  
Emissão: Junho/2021

Página 28 de 250

Seção: N.32.6 - HOSPITAL MUNICIPAL OCEANICO DE NITEROI  
010.13  
001598

SUSSEKIND MENDONCA, 200  
CEPJ-- 00.343.941/0032-24

Data: 02/06/2021

Período: 01/05/2021 à 31/05/2021

Chapa		Nome do Funcionário										Quantidade de Horas						
Carteira de Trabalho	Função	Cargo										Quantidade de Horas						
Data	Ent1	Sai1	Ent2	Sai2	Ent3	Sai3	Ent4	Sai4	Ent5	Sai5	Exec	Ad.Not	Atraso	Falta	Abono			
00180336		GISLAINE PATRICIA GALINA																
86755 - 212		SUPERVISOR NOTURNO DE ENFERMAGEM																
01/05/2021	SAB	06:54	+07:05	DIA DO TRABALHADOR										01:00	08:00			
02/05/2021	DOM																	
03/05/2021	SEG																	
04/05/2021	TER	18:46	+07:06											00:20	08:00			
05/05/2021	QUA																	
06/05/2021	QUI	19:03	+07:05											01:00	08:00			
07/05/2021	SEX	18:46	+07:14											00:28	08:00			
08/05/2021	SAB																	
09/05/2021	DOM																	
10/05/2021	SEG	18:58	+07:06												08:00			
11/05/2021	TER																	
12/05/2021	QUA																	
13/05/2021	QUI	18:47	+07:03											00:16	08:00			
14/05/2021	SEX																	
15/05/2021	SAB																	
16/05/2021	DOM	Troca de Escala														12:00		
17/05/2021	SEG																	
18/05/2021	TER																	
19/05/2021	QUA	FALTA													12:00			
20/05/2021	QUI																	
21/05/2021	SEX																	
22/05/2021	SAB	06:53	+07:07											01:00	08:00			
23/05/2021	DOM																	
24/05/2021	SEG																	
25/05/2021	TER	18:48	+07:02												08:00			
26/05/2021	QUA																	
27/05/2021	QUI																	
28/05/2021	SEX	18:51	+07:06											01:00	16:00			
29/05/2021	SAB																	
30/05/2021	DOM																	
31/05/2021	SEG	18:54	*															

Saldo de Horas Anterior:  
000:00 (A COMPENSAR)

Saldo do Período ( 01/05/2021 à 31/05/2021 ) :  
005:04 (A COMPENSAR)

Saldo de Horas Atual:  
005:04 (A COMPENSAR)

Eventos do Movimento do período de 01/05/2021 à 31/05/2021

0155 ADICIONAL NOTURNO 20% 080:00  
0182 FALTAS (EM HORAS) 012:00

Observação

Data : \_\_/\_\_/\_\_

Funcionário

Data : \_\_/\_\_/\_\_

Chefia Imediata



Cartão de Ponto  
VIVA RIO  
Emissão: Junho/2021

Seção: N.32.6 - HOSPITAL MUNICIPAL OCEANICO DE NITEROI  
010.13  
001598

Página 29 de 250

SUSSEKIND MENDONCA, 200  
CEPJ-- 00.343.941/0032-24

Data: 02/06/2021  
Período: 01/05/2021 à 31/05/2021

Chapa	Nome do Funcionário	Cargo	Quantidade de Horas								
			Exec	Ad.Not	Atraso	Falta	Abono				
00180523	GIVANIA HERMINIO DA SILVA	Tecnico de Enfermagem									
63502 - 144	Tecnico de Enfermagem	Tecnico de Enfermagem									
01/05/2021	SAB 08:05 +07:26 DIA DO TRABALHADOR		08:00								
02/05/2021	DOM										
03/05/2021	SEG										
04/05/2021	TER Troca de Escala								12:00		
05/05/2021	QUA										
06/05/2021	QUI										
07/05/2021	SEX 08:03 +07:30		08:00								
08/05/2021	SAB										
09/05/2021	DOM										
10/05/2021	SEG Troca de Escala								12:00		
11/05/2021	TER										
12/05/2021	QUA										
13/05/2021	QUI 07:58 +07:07		08:00								
14/05/2021	SEX										
15/05/2021	SAB										
16/05/2021	DOM 08:03 18:12			01:51							
17/05/2021	SEG										
18/05/2021	TER										
19/05/2021	QUA 07:08 +07:27		08:00								
20/05/2021	QUI										
21/05/2021	SEX										
22/05/2021	SAB Troca de Escala								12:00		
23/05/2021	DOM										
24/05/2021	SEG										
25/05/2021	TER Troca de Escala								12:00		
26/05/2021	QUA										
27/05/2021	QUI										
28/05/2021	SEX Troca de Escala								12:00		
29/05/2021	SAB										
30/05/2021	DOM										
31/05/2021	SEG 07:53 *		01:00	18:17							
Saldo de Horas Anterior: 000:00 (A COMPENSAR)			Saldo do Período ( 01/05/2021 à 31/05/2021 ) : 000:51 (A PAGAR)					Saldo de Horas Atual: 000:51 (A PAGAR)			

Eventos do Movimento do período de 01/05/2021 à 31/05/2021

0155 ADICIONAL NOTURNO 20% 050:17

Observação

Data : \_\_\_\_/\_\_\_\_/\_\_\_\_ Data : \_\_\_\_/\_\_\_\_/\_\_\_\_  
Funcionário Chefia Imediata



Relatório de Acompanhamento Mensal do termo de colaboração 001/2020  
Hospital Municipal Oceânico de Niterói



Cartão de Ponto  
VIVA RIO  
Emissão: Junho/2021

Página 30 de 250

Seção: N.32.6 - HOSPITAL MUNICIPAL OCEANICO DE NITEROI  
010.13  
001598

SUSSEKIND MENDONCA, 200  
CEPJ-- 00.343.941/0032-24

Data: 02/06/2021  
Período: 01/05/2021 à 31/05/2021

Carteira de Trabalho Data	Chapa	Nome do Funcionário					Cargo	Quantidade de Horas									
		Ent1	Sai1	Ent2	Sai2	Ent3		Sai3	Ent4	Sai4	Ent5	Sai5	Exec	Ad.Not	Atraso	Falta	Abono
	00181144 96177 - 114	GLAUCO PIRES MONTEIRO NETO					Tecnico de Enfermagem										
01/05/2021	SAB	07:14	19:08	DIA DO TRABALHADOR													
02/05/2021	DOM																
03/05/2021	SEG																
04/05/2021	TER	07:13	18:29								00:31						
05/05/2021	QUA																
06/05/2021	QUI																
07/05/2021	SEX	Atestado Médico														12:00	
08/05/2021	SAB																
09/05/2021	DOM																
10/05/2021	SEG	Atestado Médico														12:00	
11/05/2021	TER																
12/05/2021	QUA																
13/05/2021	QUI	06:55	18:50														
14/05/2021	SEX																
15/05/2021	SAB																
16/05/2021	DOM	07:17	18:29								00:48						
17/05/2021	SEG																
18/05/2021	TER																
19/05/2021	QUA	07:22	19:09														
20/05/2021	QUI																
21/05/2021	SEX																
22/05/2021	SAB	07:12	18:25								00:35						
23/05/2021	DOM																
24/05/2021	SEG																
25/05/2021	TER	18:48	+07:18								08:00						
26/05/2021	QUA																
27/05/2021	QUI																
28/05/2021	SEX	07:09	18:34								00:26						
29/05/2021	SAB																
30/05/2021	DOM																
31/05/2021	SEG	07:24	19:00								00:24						

Saldo de Horas Anterior:  
000:00 (A COMPENSAR)

Saldo do Período ( 01/05/2021 à 31/05/2021 ) :  
002:44 (A PAGAR)

Saldo de Horas Atual:  
002:44 (A PAGAR)

Eventos do Movimento do período de 01/05/2021 à 31/05/2021

0155 ADICIONAL NOTURNO 20% 008:00

Observação

Data : \_\_/\_\_/\_\_

Funcionário

Data : \_\_/\_\_/\_\_

Chefia Imediata



Relatório de Acompanhamento Mensal do termo de colaboração 001/2020  
Hospital Municipal Oceânico de Niterói



Cartão de Ponto  
VIVA RIO  
Emissão: Junho/2021

Página 31 de 250

Seção: N.32.6 - HOSPITAL MUNICIPAL OCEANICO DE NITEROI  
010.13  
001598

SUSSEKIND MENDONCA, 200  
CPF-- 00.343.941/0032-24

Data: 02/06/2021  
Período: 01/05/2021 à 31/05/2021

Chapa	Nome do Funcionário	Cargo	Quantidade de Horas				
			Exec	Ad.Not	Atraso	Falta	Abono
00180802	GLAUNER ANTUNES DE AQUINO BITLER	Tecnico de Enfermagem					
11126 - 101	Tecnico de Enfermagem	Tecnico de Enfermagem					
01/05/2021	SAB DIA DO TRABALHADOR						
02/05/2021	DOM 06:45 18:14				100:46		
03/05/2021	SEG						
04/05/2021	TER						
05/05/2021	QUA 07:30 19:30						
06/05/2021	QUI						
07/05/2021	SEX						
08/05/2021	SAB 06:31 18:06				100:25		
09/05/2021	DOM						
10/05/2021	SEG						
11/05/2021	TER 07:33 19:24						
12/05/2021	QUA						
13/05/2021	QUI						
14/05/2021	SEX Troca de Escala						12:00
15/05/2021	SAB						
16/05/2021	DOM						
17/05/2021	SEG 07:35 19:36						
18/05/2021	TER						
19/05/2021	QUA						
20/05/2021	QUI 06:35 18:26						
21/05/2021	SEX						
22/05/2021	SAB						
23/05/2021	DOM 07:44 +07:17				08:00		
24/05/2021	SEG						
25/05/2021	TER						
26/05/2021	QUA 06:25 18:27						
27/05/2021	QUI						
28/05/2021	SEX						
29/05/2021	SAB 07:27 19:25						
30/05/2021	DOM						
31/05/2021	SEG						

Saldo de Horas Anterior: 000:00 (A COMPENSAR) Saldo do Período ( 01/05/2021 à 31/05/2021 ) : 001:11 (A PAGAR) Saldo de Horas Atual: 001:11 (A PAGAR)

Eventos do Movimento do período de 01/05/2021 à 31/05/2021

0155 ADICIONAL NOTURNO 20% 008:00

Observação

Data : \_\_\_/\_\_\_/\_\_\_ Data : \_\_\_/\_\_\_/\_\_\_  
Funcionário \_\_\_\_\_ Chefia Imediata \_\_\_\_\_



**Relatório de Acompanhamento Mensal do termo de colaboração 001/2020  
Hospital Municipal Oceânico de Niterói**



Cartão de Ponto  
VIVA RIO  
Emissão: Junho/2021

Página 32 de 250

Seção: N.32.6 - HOSPITAL MUNICIPAL OCEANICO DE NITEROI  
010.13  
001598

SUSSEKIND MENDONCA, 200  
CPF-- 00.343.941/0032-24

Data: 02/06/2021  
Período: 01/05/2021 à 31/05/2021

Chapa	Nome do Funcionário					Cargo					Quantidade de Horas					
Carteira de Trabalho	Função					Função					Exec	Ad.Not	Atraso	Falta	Abono	
Data	Ent1	Sai1	Ent2	Sai2	Ent3	Sai3	Ent4	Sai4	Ent5	Sai5						
00181406 74312 - 169	GRASIELLE DE AGUIAR DA SILVA					Tecnico de Enfermagem										
01/05/2021	SAB		DIA DO TRABALHADOR													
02/05/2021	DOM	06:45	18:10									100:35				
03/05/2021	SEG															
04/05/2021	TER															
05/05/2021	QUA	07:18	19:33													
06/05/2021	QUI															
07/05/2021	SEX															
08/05/2021	SAB	06:48	18:52													
09/05/2021	DOM															
10/05/2021	SEG															
11/05/2021	TER	06:56	19:18							00:22						
12/05/2021	QUA															
13/05/2021	QUI															
14/05/2021	SEX	06:41	18:24										100:17			
15/05/2021	SAB															
16/05/2021	DOM															
17/05/2021	SEG	07:02	19:25							00:23						
18/05/2021	TER															
19/05/2021	QUA															
20/05/2021	QUI	06:44	18:06										100:38			
21/05/2021	SEX															
22/05/2021	SAB															
23/05/2021	DOM	07:33	19:19													
24/05/2021	SEG															
25/05/2021	TER															
26/05/2021	QUA	06:31	18:13										100:18			
27/05/2021	QUI															
28/05/2021	SEX															
29/05/2021	SAB	07:01	19:22							00:21						
30/05/2021	DOM															
31/05/2021	SEG															

Saldo de Horas Anterior:  
000:00 (A COMPENSAR)

Saldo do Período ( 01/05/2021 à 31/05/2021 ) :  
000:42 (A PAGAR)

Saldo de Horas Atual:  
000:42 (A PAGAR)

Observação

Data : \_\_\_/\_\_\_/\_\_\_

Funcionário

Data : \_\_\_/\_\_\_/\_\_\_

Chefia Imediata



**Relatório de Acompanhamento Mensal do termo de colaboração 001/2020**  
**Hospital Municipal Oceânico de Niterói**



Cartão de Ponto  
 VIVA RIO  
 Emissão: Junho/2021

Página 33 de 250

Seção: N.32.6 - HOSPITAL MUNICIPAL OCEANICO DE NITEROI  
 010.13  
 001598

SUSSEKIND MENDONCA, 200  
 CEPJ-- 00.343.941/0032-24

Data: 02/06/2021  
 Período: 01/05/2021 à 31/05/2021

Chapa	Nome do Funcionário		Cargo					Quantidade de Horas				
	Carteira de Trabalho	Função	Ent1	Ent2	Ent3	Ent4	Ent5	Exec	Ad.Not	Atraso	Falta	Abono
00180824 09189 - 118	GRAZIANE SANTOS COSTA Enfermeiro											
01/05/2021	SAB	DIA DO TRABALHADOR										
02/05/2021	DOM	Troca de Escala										12:00
03/05/2021	SEG											
04/05/2021	TER											
05/05/2021	QUA	07:13 19:05										
06/05/2021	QUI	19:07 +06:46						01:00	08:00			
07/05/2021	SEX											
08/05/2021	SAB	07:12 17:57								01:03		
09/05/2021	DOM											
10/05/2021	SEG											
11/05/2021	TER	07:07 19:10										
12/05/2021	QUA											
13/05/2021	QUI	07:22 19:20						01:00				
14/05/2021	SEX	Troca de Escala										12:00
15/05/2021	SAB											
16/05/2021	DOM											
17/05/2021	SEG	06:59 19:08										
18/05/2021	TER	07:47 19:00						01:00				
19/05/2021	QUA											
20/05/2021	QUI	07:16 18:40								00:36		
21/05/2021	SEX											
22/05/2021	SAB											
23/05/2021	DOM	07:08 18:12								00:48		
24/05/2021	SEG											
25/05/2021	TER											
26/05/2021	QUA	07:09 19:18						00:18				
27/05/2021	QUI	07:39 19:14						01:00				
28/05/2021	SEX											
29/05/2021	SAB	07:19 18:19								01:00		
30/05/2021	DOM											
31/05/2021	SEG											

Saldo de Horas Anterior: 000:00 (A COMPENSAR)      Saldo do Período ( 01/05/2021 à 31/05/2021 ) : 000:51 (A COMPENSAR)      Saldo de Horas Atual: 000:51 (A COMPENSAR)

Eventos do Movimento do período de 01/05/2021 à 31/05/2021  
 0155 ADICIONAL NOTURNO 20% 008:00

Observação

Data : \_\_\_/\_\_\_/\_\_\_      Data : \_\_\_/\_\_\_/\_\_\_  
 Funcionário      Chefia Imediata



**Relatório de Acompanhamento Mensal do termo de colaboração 001/2020**  
Hospital Municipal Oceânico de Niterói



Cartão de Ponto  
VIVA RIO  
Emissão: Junho/2021

Página 34 de 250

Seção: N.32.6 - HOSPITAL MUNICIPAL OCEANICO DE NITEROI  
010.13  
001598

SUSSEKIND MENDONCA, 200  
CEPJ-- 00.343.941/0032-24

Data: 02/06/2021  
Período: 01/05/2021 à 31/05/2021

Chapa	Nome do Funcionário					Cargo					Quantidade de Horas							
	Carteira de Trabalho	Função											Exec	Ad.Not	Atraso	Falta	Abono	
Data	Ent1	Sai1	Ent2	Sai2	Ent3	Sai3	Ent4	Sai4	Ent5	Sai5								
00180422	GRAZIELLE SILVA DE LIMA					Nutricionista												
0039957 - 149	NUTRICIONISTA																	
01/05/2021	SAB	DIA DO TRABALHADOR																
02/05/2021	DOM																	
03/05/2021	SEG																	
04/05/2021	TER	Troca de Escala															12:00	
05/05/2021	QUA																	
06/05/2021	QUI	19:12	+07:23									08:00						
07/05/2021	SEX	19:07	+07:13									08:00						
08/05/2021	SAB																	
09/05/2021	DOM																	
10/05/2021	SEG																	
11/05/2021	TER	19:10	+07:23									00:23	08:00					
12/05/2021	QUA																	
13/05/2021	QUI																	
14/05/2021	SEX	Atestado Médico															12:00	
15/05/2021	SAB																	
16/05/2021	DOM	Atestado Médico															12:00	
17/05/2021	SEG																	
18/05/2021	TER	Atestado Médico															12:00	
19/05/2021	QUA																	
20/05/2021	QUI																	
21/05/2021	SEX	Atestado Médico															12:00	
22/05/2021	SAB																	
23/05/2021	DOM																	
24/05/2021	SEG																	
25/05/2021	TER	Atestado Médico															12:00	
26/05/2021	QUA																	
27/05/2021	QUI																	
28/05/2021	SEX	Atestado Médico															12:00	
29/05/2021	SAB																	
30/05/2021	DOM																	
31/05/2021	SEG																	

Saldo de Horas Anterior: 000:00 (A COMPENSAR)      Saldo do Período ( 01/05/2021 à 31/05/2021 ) : 000:23 (A COMPENSAR)      Saldo de Horas Atual: 000:23 (A COMPENSAR)

Eventos do Movimento do período de 01/05/2021 à 31/05/2021  
0155 ADICIONAL NOTURNO 20% 024:00

Observação

Data : \_\_\_/\_\_\_/\_\_\_      Data : \_\_\_/\_\_\_/\_\_\_  
Funcionário      Chefia Imediata



**Relatório de Acompanhamento Mensal do termo de colaboração 001/2020**  
**Hospital Municipal Oceânico de Niterói**



Cartão de Ponto  
VIVA RIO  
Emissão: Junho/2021

Página 35 de 250

Seção: N.32.6 - HOSPITAL MUNICIPAL OCEANICO DE NITEROI  
010.13  
001598

SUSSEKIND MENDONCA, 200  
CEPJ-- 00.343.941/0032-24

Data: 02/06/2021

Período: 01/05/2021 à 31/05/2021

Chapa	Nome do Funcionário	Cargo	Quantidade de Horas					
			Exec	Ad.Not	Atraso	Falta	Abono	
00181152 4584997 - 0060	GREGORI AUGUSTO MARINHO VIANNA Maqueiro	Tecnico						
01/05/2021	SAB FALTA - DIA DO TRABALHADOR					12:00		
02/05/2021	DOM							
03/05/2021	SEG 19:10 +07:00		08:00					
04/05/2021	TER							
05/05/2021	QUA 18:39 +07:15		00:36	08:00				
06/05/2021	QUI							
07/05/2021	SEX 19:49 +06:58			08:00	00:51			
08/05/2021	SAB							
09/05/2021	DOM 19:18 +06:18			08:00	01:00			
10/05/2021	SEG							
11/05/2021	TER Atestado Médico							12:00
12/05/2021	QUA							
13/05/2021	QUI Atestado Médico							12:00
14/05/2021	SEX							
15/05/2021	SAB Atestado Médico							12:00
16/05/2021	DOM							
17/05/2021	SEG Atestado Médico							12:00
18/05/2021	TER							
19/05/2021	QUA 20:08 +06:23			08:00	01:45			
20/05/2021	QUI							
21/05/2021	SEX 19:04 +07:06			08:00				
22/05/2021	SAB							
23/05/2021	DOM 19:23 +07:07			08:00	00:16			
24/05/2021	SEG							
25/05/2021	TER 18:53 +06:58			08:00				
26/05/2021	QUA							
27/05/2021	QUI 18:55 +07:00			08:00				
28/05/2021	SEX							
29/05/2021	SAB 19:10 +07:05			08:00				
30/05/2021	DOM							
31/05/2021	SEG 18:58 *		01:00	18:17				
<b>Saldo de Horas Anterior:</b>			<b>Saldo do Período ( 01/05/2021 à 31/05/2021 ) :</b>			<b>Saldo de Horas Atual:</b>		
000:00 (A COMPENSAR)			002:16 (A PAGAR)			002:16 (A PAGAR)		

Eventos do Movimento do período de 01/05/2021 à 31/05/2021

0155 ADICIONAL NOTURNO 20% 098:17  
0182 FALTAS (EM HORAS) 012:00

Observação

Data : \_\_\_/\_\_\_/\_\_\_

Funcionário

Data : \_\_\_/\_\_\_/\_\_\_

Chefia Imediata





**Relatório de Acompanhamento Mensal do termo de colaboração 001/2020  
Hospital Municipal Oceânico de Niterói**



Cartão de Ponto  
VIVA RIO  
Emissão: Junho/2021

Página 36 de 250

Seção: N.32.6 - HOSPITAL MUNICIPAL OCEANICO DE NITEROI  
010.13  
001598

SUSSEKIND MENDONCA, 200  
CEPJ-- 00.343.941/0032-24

Data: 02/06/2021  
Período: 01/05/2021 à 31/05/2021

Chapa	Nome do Funcionário		Cargo					Quantidade de Horas									
	Carteira de Trabalho	Função	Ent1	Sai1	Ent2	Sai2	Ent3	Sai3	Ent4	Sai4	Ent5	Sai5	Exec	Ad.Not	Atraso	Falta	Abono
00180833 10550 - 141	HALLER DE ALMEIDA AYMORE COSTA NUTRICIONISTA																
01/05/2021	SAB	DIA DO TRABALHADOR															
02/05/2021	DOM																
03/05/2021	SEG																
04/05/2021	TER	06:56 19:34										00:34					
05/05/2021	QUA																
06/05/2021	QUI																
07/05/2021	SEX	06:57 19:23										00:23					
08/05/2021	SAB																
09/05/2021	DOM																
10/05/2021	SEG																
11/05/2021	TER	06:59 19:00															
12/05/2021	QUA																
13/05/2021	QUI																
14/05/2021	SEX	Troca de Escala															12:00
15/05/2021	SAB																
16/05/2021	DOM	07:07 19:10															
17/05/2021	SEG																
18/05/2021	TER	06:49 18:58															
19/05/2021	QUA																
20/05/2021	QUI																
21/05/2021	SEX	Troca de Escala															12:00
22/05/2021	SAB	06:55 18:41															
23/05/2021	DOM																
24/05/2021	SEG																
25/05/2021	TER	06:52 19:13															
26/05/2021	QUA	06:57 19:21															
27/05/2021	QUI																
28/05/2021	SEX	06:58 19:11															
29/05/2021	SAB																
30/05/2021	DOM																
31/05/2021	SEG																
Saldo de Horas Anterior:			Saldo do Período ( 01/05/2021 à 31/05/2021 ) :									Saldo de Horas Atual:					
000:00 (A COMPENSAR)			000:57 (A COMPENSAR)									000:57 (A COMPENSAR)					

Observação

Data : \_\_\_/\_\_\_/\_\_\_

Funcionário

Data : \_\_\_/\_\_\_/\_\_\_

Chefia Imediata



**Relatório de Acompanhamento Mensal do termo de colaboração 001/2020**  
Hospital Municipal Oceânico de Niterói



Cartão de Ponto  
VIVA RIO  
Emissão: Junho/2021

Página 37 de 250

Seção: N.32.6 - HOSPITAL MUNICIPAL OCEANICO DE NITEROI  
012.13  
001995

SUSSEKIND MENDONCA, 200  
CEPJ-- 00.343.941/0032-24

Data: 02/06/2021  
Período: 01/05/2021 à 31/05/2021

Chapa	Nome do Funcionário		Cargo					Quantidade de Horas					
	Carteira de Trabalho	Função	Ent1	Ent2	Ent3	Ent4	Ent5	Sai5	Exec	Ad.Not	Atraso	Falta	Abono
00018828 3857638 - 0030	HANNIERY DO CARMO NUNES Analista Administrativo I												
01/05/2021	SAB	DIA DO TRABALHADOR											
02/05/2021	DOM												
03/05/2021	SEG	FALTA									08:00		
04/05/2021	TER	FALTA									08:00		
05/05/2021	QUA	FALTA									08:00		
06/05/2021	QUI	FALTA									08:00		
07/05/2021	SEX	FALTA									08:00		
08/05/2021	SAB												
09/05/2021	DOM												
10/05/2021	SEG	FALTA									08:00		
11/05/2021	TER	FALTA									08:00		
12/05/2021	QUA	FALTA									08:00		
13/05/2021	QUI	FALTA									08:00		
14/05/2021	SEX	FALTA									08:00		
15/05/2021	SAB												
16/05/2021	DOM												
17/05/2021	SEG	FALTA									08:00		
18/05/2021	TER	FALTA									08:00		
19/05/2021	QUA	FALTA									08:00		
20/05/2021	QUI	FALTA									08:00		
21/05/2021	SEX	FALTA									08:00		
22/05/2021	SAB												
23/05/2021	DOM												
24/05/2021	SEG	FALTA									08:00		
25/05/2021	TER	FALTA									08:00		
26/05/2021	QUA	FALTA									08:00		
27/05/2021	QUI	FALTA									08:00		
28/05/2021	SEX	FALTA									08:00		
29/05/2021	SAB												
30/05/2021	DOM												
31/05/2021	SEG												

Saldo de Horas Anterior:  
028:14 (A PAGAR)

Saldo do Período ( 01/05/2021 à 31/05/2021 ) :  
160:00 (A PAGAR)

Saldo de Horas Atual:  
188:14 (A PAGAR)

Observação

Data : \_\_\_/\_\_\_/\_\_\_

Funcionário

Data : \_\_\_/\_\_\_/\_\_\_

Chefia Imediata



Relatório de Acompanhamento Mensal do termo de colaboração 001/2020  
Hospital Municipal Oceânico de Niterói



Cartão de Ponto  
VIVA RIO  
Emissão: Junho/2021

Página 38 de 250

Seção: N.32.6 - HOSPITAL MUNICIPAL OCEANICO DE NITEROI  
010.13  
001598

SUSSEKIND MENDONCA, 200  
CEPJ-- 00.343.941/0032-24

Data: 02/06/2021

Período: 01/05/2021 à 31/05/2021

Chapa		Nome do Funcionário										Quantidade de Horas						
Carteira de Trabalho		Função		Cargo														
Data	Ent1	Sai1	Ent2	Sai2	Ent3	Sai3	Ent4	Sai4	Ent5	Sai5	Exec	Ad.Not	Atraso	Falta	Abono			
00180653		HELAINÉ FERREIRA DA SILVA																
49003 - 141		Tecnico de Enfermagem																
01/05/2021	SAB	07:52	19:20	DIA DO TRABALHADOR												00:32		
02/05/2021	DOM																	
03/05/2021	SEG																	
04/05/2021	TER	07:42	18:32													01:10		
05/05/2021	QUA																	
06/05/2021	QUI																	
07/05/2021	SEX	07:54	19:19													00:35		
08/05/2021	SAB																	
09/05/2021	DOM																	
10/05/2021	SEG	07:58	18:12													01:46		
11/05/2021	TER																	
12/05/2021	QUA																	
13/05/2021	QUI	07:30	19:07													00:23		
14/05/2021	SEX																	
15/05/2021	SAB																	
16/05/2021	DOM	07:32	18:05													01:27		
17/05/2021	SEG																	
18/05/2021	TER																	
19/05/2021	QUA	FALTA													12:00			
20/05/2021	QUI																	
21/05/2021	SEX																	
22/05/2021	SAB	07:12	18:12													00:48		
23/05/2021	DOM																	
24/05/2021	SEG																	
25/05/2021	TER	+07:19	*	+07:35	+18:11	07:33	*					01:00	24:00					
26/05/2021	QUA	07:19	*															
27/05/2021	QUI																	
28/05/2021	SEX	FALTA													12:00			
29/05/2021	SAB																	
30/05/2021	DOM																	
31/05/2021	SEG	07:47	19:10															

Saldo de Horas Anterior:  
000:00 (A COMPENSAR)

Saldo do Período ( 01/05/2021 à 31/05/2021 ) :  
005:41 (A PAGAR)

Saldo de Horas Atual:  
005:41 (A PAGAR)

Eventos do Movimento do período de 01/05/2021 à 31/05/2021

0155 ADICIONAL NOTURNO 20% 024:00  
0182 FALTAS (EM HORAS) 024:00

Observação

Data : \_\_\_/\_\_\_/\_\_\_

Funcionário

Data : \_\_\_/\_\_\_/\_\_\_

Chefia Imediata



**Relatório de Acompanhamento Mensal do termo de colaboração 001/2020**  
Hospital Municipal Oceânico de Niterói



Cartão de Ponto  
VIVA RIO  
Emissão: Junho/2021

Página 39 de 250

Seção: N.32.6 - HOSPITAL MUNICIPAL OCEANICO DE NITEROI  
010.13  
001598

SUSSEKIND MENDONCA, 200  
CEPJ-- 00.343.941/0032-24

Data: 02/06/2021  
Período: 01/05/2021 à 31/05/2021

Data	Carteira de Trabalho	Chapa		Nome do Funcionário										Cargo					Quantidade de Horas												
		Ent1	Sai1	Ent2	Sai2	Ent3	Sai3	Ent4	Sai4	Ent5	Sai5	Exec	Ad.Not	Atraso	Falta	Abono															
-	00181138			HELAINÉ MENDES DIAS NUTRICIONISTA										Nutricionista																	
01/05/2021	SAB			Licença Remun.																											
02/05/2021	DOM			Licença Remun.																											
03/05/2021	SEG			Licença Remun.																											
04/05/2021	TER			Licença Remun.																											
05/05/2021	QUA			Licença Remun.																											
06/05/2021	QUI			Licença Remun.																											
07/05/2021	SEX			Licença Remun.																											
08/05/2021	SAB			Licença Remun.																											
09/05/2021	DOM			Licença Remun.																											
10/05/2021	SEG			Licença Remun.																											
11/05/2021	TER			Licença Remun.																											
12/05/2021	QUA			Licença Remun.																											
13/05/2021	QUI			Licença Remun.																											
14/05/2021	SEX			Licença Remun.																											
15/05/2021	SAB			Licença Remun.																											
16/05/2021	DOM			Licença Remun.																											
17/05/2021	SEG			Licença Mater.																											
18/05/2021	TER			Licença Mater.																											
19/05/2021	QUA			Licença Mater.																											
20/05/2021	QUI			Licença Mater.																											
21/05/2021	SEX			Licença Mater.																											
22/05/2021	SAB			Licença Mater.																											
23/05/2021	DOM			Licença Mater.																											
24/05/2021	SEG			Licença Mater.																											
25/05/2021	TER			Licença Mater.																											
26/05/2021	QUA			Licença Mater.																											
27/05/2021	QUI			Licença Mater.																											
28/05/2021	SEX			Licença Mater.																											
29/05/2021	SAB			Licença Mater.																											
30/05/2021	DOM			Licença Mater.																											
31/05/2021	SEG			Licença Mater.																											
Saldo de Horas Anterior:		000:00 (A COMPENSAR)										Saldo do Período ( 01/05/2021 à 31/05/2021 ) :					000:00 (A COMPENSAR)					Saldo de Horas Atual:					000:00 (A COMPENSAR)				

Observação

Data : \_\_\_/\_\_\_/\_\_\_      Data : \_\_\_/\_\_\_/\_\_\_  
**Funcionário**      **Chefia Imediata**



**Relatório de Acompanhamento Mensal do termo de colaboração 001/2020**  
**Hospital Municipal Oceânico de Niterói**



Cartão de Ponto  
 VIVA RIO  
 Emissão: Junho/2021

Página 40 de 250

Seção: N.32.6 - HOSPITAL MUNICIPAL OCEANICO DE NITEROI  
 010.13  
 001598

SUSSEKIND MENDONCA, 200  
 CEPJ-- 00.343.941/0032-24

Data: 02/06/2021  
 Período: 01/05/2021 à 31/05/2021

Chapa	Nome do Funcionário		Cargo					Quantidade de Horas					
	Carteira de Trabalho	Função	Ent1	Ent2	Ent3	Ent4	Ent5	Sai5	Exec	Ad.Not	Atraso	Falta	Abono
00180333 34548 - 152	HELEN CORDEIRO MACHADO	Assistente Social											
01/05/2021	SAB	DIA DO TRABALHADOR											
02/05/2021	DOM												
03/05/2021	SEG												
04/05/2021	TER												
05/05/2021	QUA	07:02 19:02											
06/05/2021	QUI	07:05 19:00											
07/05/2021	SEX												
08/05/2021	SAB												
09/05/2021	DOM	07:01 19:10											
10/05/2021	SEG												
11/05/2021	TER												
12/05/2021	QUA	07:08 19:04											
13/05/2021	QUI	07:04 19:01											
14/05/2021	SEX												
15/05/2021	SAB												
16/05/2021	DOM												
17/05/2021	SEG												
18/05/2021	TER												
19/05/2021	QUA	07:17 19:08											
20/05/2021	QUI	07:09 19:10											
21/05/2021	SEX												
22/05/2021	SAB												
23/05/2021	DOM	07:11 19:17							00:17				
24/05/2021	SEG												
25/05/2021	TER												
26/05/2021	QUA												
27/05/2021	QUI	07:11 19:05											
28/05/2021	SEX												
29/05/2021	SAB	07:07 19:02											
30/05/2021	DOM												
31/05/2021	SEG												

Saldo de Horas Anterior: 000:00 (A COMPENSAR)      Saldo do Período ( 01/05/2021 à 31/05/2021 ) : 000:17 (A COMPENSAR)      Saldo de Horas Atual: 000:17 (A COMPENSAR)

Observação

Data : \_\_\_/\_\_\_/\_\_\_      Data : \_\_\_/\_\_\_/\_\_\_  
 Funcionário      Chefia Imediata



**Relatório de Acompanhamento Mensal do termo de colaboração 001/2020  
Hospital Municipal Oceânico de Niterói**



Cartão de Ponto  
VIVA RIO  
Emissão: Junho/2021

Página 41 de 250

Seção: N.32.6 - HOSPITAL MUNICIPAL OCEANICO DE NITEROI  
010.13  
001598

SUSSEKIND MENDONCA, 200  
CEPJ-- 00.343.941/0032-24

Data: 02/06/2021  
Período: 01/05/2021 à 31/05/2021

Chapa	Nome do Funcionário		Cargo					Quantidade de Horas				
	Carteira de Trabalho	Função	Ent1	Ent2	Ent3	Ent4	Ent5	Exec	Ad.Not	Atraso	Falta	Abono
00181426 66179 - 146	HELEN MAGALHAES DA SILVA	Psicologo										
01/05/2021	SAB	DIA DO TRABALHADOR										
02/05/2021	DOM											
03/05/2021	SEG											
04/05/2021	TER	07:02 19:05										
05/05/2021	QUA	07:07 19:02										
06/05/2021	QUI											
07/05/2021	SEX											
08/05/2021	SAB											
09/05/2021	DOM											
10/05/2021	SEG											
11/05/2021	TER	07:06 19:08										
12/05/2021	QUA	07:03 19:02										
13/05/2021	QUI	07:10 19:01										
14/05/2021	SEX											
15/05/2021	SAB											
16/05/2021	DOM											
17/05/2021	SEG											
18/05/2021	TER	07:02 19:11										
19/05/2021	QUA	07:00 19:07										
20/05/2021	QUI											
21/05/2021	SEX	06:57 19:00										
22/05/2021	SAB											
23/05/2021	DOM											
24/05/2021	SEG											
25/05/2021	TER	07:20 19:25										
26/05/2021	QUA	06:56 19:04										
27/05/2021	QUI	Troca de Escala										12:00
28/05/2021	SEX											
29/05/2021	SAB											
30/05/2021	DOM											
31/05/2021	SEG											
Saldo de Horas Anterior:			Saldo do Período ( 01/05/2021 à 31/05/2021 ) :					Saldo de Horas Atual:				
000:00 (A COMPENSAR)			000:00 (A COMPENSAR)					000:00 (A COMPENSAR)				

Observação

Data : \_\_\_/\_\_\_/\_\_\_      Data : \_\_\_/\_\_\_/\_\_\_  
**Funcionário**      **Chefia Imediata**



**Relatório de Acompanhamento Mensal do termo de colaboração 001/2020  
Hospital Municipal Oceânico de Niterói**



Cartão de Ponto  
VIVA RIO  
Emissão: Junho/2021

Página 42 de 250

Seção: N.32.6 - HOSPITAL MUNICIPAL OCEANICO DE NITEROI  
010.13  
001598

SUSSEKIND MENDONCA, 200  
CEPJ-- 00.343.941/0032-24

Data: 02/06/2021  
Período: 01/05/2021 à 31/05/2021

Chapa	Nome do Funcionário					Cargo					Quantidade de Horas								
	Carteira de Trabalho	Função		Cargo			Quantidade de Horas												
Data	Ent1	Sai1	Ent2	Sai2	Ent3	Sai3	Ent4	Sai4	Ent5	Sai5	Exec	Ad.Not	Atraso	Falta	Abono				
00180325	HELENA GOMES BRAGA DOS SANTOS																		
53474 - 088	TÉCNICO DE ENFERMAGEM NIR																		
01/05/2021	SAB	18:43	+06:48	DIA DO TRABALHADOR								00:17	08:00						
02/05/2021	DOM																		
03/05/2021	SEG																		
04/05/2021	TER	19:19	+07:09													08:00			
05/05/2021	QUA																		
06/05/2021	QUI																		
07/05/2021	SEX	19:08	+06:48													08:00	00:20		
08/05/2021	SAB																		
09/05/2021	DOM																		
10/05/2021	SEG	18:34	+07:17													00:43	08:00		
11/05/2021	TER																		
12/05/2021	QUA																		
13/05/2021	QUI	18:49	+06:37													08:00			
14/05/2021	SEX																		
15/05/2021	SAB																		
16/05/2021	DOM	19:23	+07:13													08:00			
17/05/2021	SEG																		
18/05/2021	TER																		
19/05/2021	QUA	18:49	+06:46													08:00			
20/05/2021	QUI																		
21/05/2021	SEX																		
22/05/2021	SAB	19:52	+07:20													08:00	00:32		
23/05/2021	DOM																		
24/05/2021	SEG																		
25/05/2021	TER	19:03	+06:39													08:00	00:24		
26/05/2021	QUA																		
27/05/2021	QUI																		
28/05/2021	SEX	18:58	+07:09													08:00			
29/05/2021	SAB																		
30/05/2021	DOM																		
31/05/2021	SEG	18:39	*																

Saldo de Horas Anterior: 000:00 (A COMPENSAR)      Saldo do Período ( 01/05/2021 à 31/05/2021 ) : 000:16 (A PAGAR)      Saldo de Horas Atual: 000:16 (A PAGAR)

Eventos do Movimento do período de 01/05/2021 à 31/05/2021

0155 ADICIONAL NOTURNO 20%      080:00

Observação

Data : \_\_\_/\_\_\_/\_\_\_      Data : \_\_\_/\_\_\_/\_\_\_  
Funcionário      Chefia Imediata



**Relatório de Acompanhamento Mensal do termo de colaboração 001/2020  
Hospital Municipal Oceânico de Niterói**



Cartão de Ponto  
VIVA RIO  
Emissão: Junho/2021

Página 43 de 250

Seção: N.32.6 - HOSPITAL MUNICIPAL OCEANICO DE NITEROI  
010.13  
001598

SUSSEKIND MENDONCA, 200  
CEPJ-- 00.343.941/0032-24

Data: 02/06/2021  
Período: 01/05/2021 à 31/05/2021

Data	Chapa	Nome do Funcionário										Quantidade de Horas				
		Carteira de Trabalho	Função		Cargo					Exec	Ad.Not	Atraso	Falta	Abono		
	Ent1	Sai1	Ent2	Sai2	Ent3	Sai3	Ent4	Sai4	Ent5	Sai5						
-	00181387	HELENA GONCALVES DE SOUZA SANTOS Tecnico de Enfermagem														
01/05/2021	SAB	DIA DO TRABALHADOR - Troca de Escala														12:00
02/05/2021	DOM	19:44 +07:47										08:00				
03/05/2021	SEG															
04/05/2021	TER	07:24 19:18														
05/05/2021	QUA															
06/05/2021	QUI															
07/05/2021	SEX	FALTA													12:00	
08/05/2021	SAB															
09/05/2021	DOM															
10/05/2021	SEG	07:08 19:34										00:34				
11/05/2021	TER															
12/05/2021	QUA															
13/05/2021	QUI	07:02 19:05														
14/05/2021	SEX															
15/05/2021	SAB															
16/05/2021	DOM	FALTA													12:00	
17/05/2021	SEG															
18/05/2021	TER															
19/05/2021	QUA	08:35 18:59											01:36			
20/05/2021	QUI															
21/05/2021	SEX															
22/05/2021	SAB	07:24 +06:52										08:00				
23/05/2021	DOM															
24/05/2021	SEG															
25/05/2021	TER	07:17 19:17														
26/05/2021	QUA															
27/05/2021	QUI															
28/05/2021	SEX	07:09 19:02														
29/05/2021	SAB															
30/05/2021	DOM															
31/05/2021	SEG	07:42 19:12												00:30		

Saldo de Horas Anterior: 000:00 (A COMPENSAR)      Saldo do Período ( 01/05/2021 à 31/05/2021 ) : 001:32 (A PAGAR)      Saldo de Horas Atual: 001:32 (A PAGAR)

Eventos do Movimento do período de 01/05/2021 à 31/05/2021

0155	ADICIONAL NOTURNO 20%	016:00
0182	FALTAS (EM HORAS)	024:00

Observação

Data : \_\_\_/\_\_\_/\_\_\_      Data : \_\_\_/\_\_\_/\_\_\_  
**Funcionário**      **Chefia Imediata**





Relatório de Acompanhamento Mensal do termo de colaboração 001/2020  
Hospital Municipal Oceânico de Niterói



Cartão de Ponto  
VIVA RIO  
Emissão: Junho/2021

Página 44 de 250

Seção: N.32.6 - HOSPITAL MUNICIPAL OCEANICO DE NITEROI  
010.13  
001598

SUSSEKIND MENDONCA, 200  
CPF-- 00.343.941/0032-24

Data: 02/06/2021  
Período: 01/05/2021 à 31/05/2021

Chapa	Nome do Funcionário					Cargo					Quantidade de Horas					
	Carteira de Trabalho	Função									Exec	Ad.Not	Atraso	Falta	Abono	
Data	Ent1	Sai1	Ent2	Sai2	Ent3	Sai3	Ent4	Sai4	Ent5	Sai5						
00180984	HELIO NILSON PIO BATISTA					Tecnico de Enfermagem										
5238149 - 0010	Tecnico de Enfermagem															
01/05/2021	SAB	DIA DO TRABALHADOR														
02/05/2021	DOM															
03/05/2021	SEG	18:56	+07:17								00:17	08:00				
04/05/2021	TER															
05/05/2021	QUA															
06/05/2021	QUI	18:57	+06:46									08:00				
07/05/2021	SEX															
08/05/2021	SAB															
09/05/2021	DOM	19:11	+07:20								00:20	08:00				
10/05/2021	SEG															
11/05/2021	TER															
12/05/2021	QUA	18:58	+06:36									08:00	00:24			
13/05/2021	QUI															
14/05/2021	SEX															
15/05/2021	SAB	18:58	+07:12									08:00				
16/05/2021	DOM															
17/05/2021	SEG															
18/05/2021	TER	18:55	+06:34									08:00	00:26			
19/05/2021	QUA															
20/05/2021	QUI															
21/05/2021	SEX	19:09	+07:19								00:19	08:00				
22/05/2021	SAB															
23/05/2021	DOM															
24/05/2021	SEG	18:55	+06:46									08:00				
25/05/2021	TER															
26/05/2021	QUA															
27/05/2021	QUI	18:55	+06:31									08:00	00:29			
28/05/2021	SEX															
29/05/2021	SAB															
30/05/2021	DOM	19:01	+06:45									08:00	00:16			
31/05/2021	SEG															
Saldo de Horas Anterior:		Saldo do Período ( 01/05/2021 à 31/05/2021 ) :					Saldo de Horas Atual:									
000:00 (A COMPENSAR)		000:39 (A PAGAR)					000:39 (A PAGAR)									

Eventos do Movimento do período de 01/05/2021 à 31/05/2021

0155 ADICIONAL NOTURNO 20% 080:00

Observação

Data : \_\_\_/\_\_\_/\_\_\_

Funcionário

Data : \_\_\_/\_\_\_/\_\_\_

Chefia Imediata



**Relatório de Acompanhamento Mensal do termo de colaboração 001/2020**  
Hospital Municipal Oceânico de Niterói



Cartão de Ponto  
VIVA RIO  
Emissão: Junho/2021

Página 45 de 250

Seção: N.32.6 - HOSPITAL MUNICIPAL OCEANICO DE NITEROI  
010.13  
001598

SUSSEKIND MENDONCA, 200  
CEPJ-- 00.343.941/0032-24

Data: 02/06/2021  
Período: 01/05/2021 à 31/05/2021

Chapa	Nome do Funcionário		Cargo					Quantidade de Horas					
	Carteira de Trabalho	Função	Ent1	Ent2	Ent3	Ent4	Ent5	Sai5	Exec	Ad.Not	Atraso	Falta	Abono
00180986 93161 - 118	HELLEN MARTINS DA SILVA	Tecnico de Enfermagem											
01/05/2021	SAB	06:59 18:47	DIA DO TRABALHADOR										
02/05/2021	DOM												
03/05/2021	SEG												
04/05/2021	TER	06:55 19:12											
05/05/2021	QUA												
06/05/2021	QUI												
07/05/2021	SEX	07:07 19:04											
08/05/2021	SAB												
09/05/2021	DOM												
10/05/2021	SEG	07:18 19:13											
11/05/2021	TER												
12/05/2021	QUA												
13/05/2021	QUI	06:59 19:08											
14/05/2021	SEX												
15/05/2021	SAB												
16/05/2021	DOM	06:41 19:21						00:40					
17/05/2021	SEG												
18/05/2021	TER												
19/05/2021	QUA	+06:56 +19:14 06:46 *						01:00	24:00				
20/05/2021	QUI												
21/05/2021	SEX												
22/05/2021	SAB	FALTA									12:00		
23/05/2021	DOM												
24/05/2021	SEG												
25/05/2021	TER	06:51 18:08								00:52			
26/05/2021	QUA												
27/05/2021	QUI												
28/05/2021	SEX	07:10 19:14											
29/05/2021	SAB												
30/05/2021	DOM												
31/05/2021	SEG	06:51 19:10											

Saldo de Horas Anterior: 000:00 (A COMPENSAR)      Saldo do Período ( 01/05/2021 à 31/05/2021 ) : 000:48 (A COMPENSAR)      Saldo de Horas Atual: 000:48 (A COMPENSAR)

Eventos do Movimento do período de 01/05/2021 à 31/05/2021

0155	ADICIONAL NOTURNO 20%	024:00
0182	FALTAS (EM HORAS)	012:00

Observação

Data : \_\_\_/\_\_\_/\_\_\_      Data : \_\_\_/\_\_\_/\_\_\_  
Funcionário
Chefia Imediata



Relatório de Acompanhamento Mensal do termo de colaboração 001/2020  
Hospital Municipal Oceânico de Niterói



Cartão de Ponto  
VIVA RIO  
Emissão: Junho/2021

Página 46 de 250

Seção: N.32.6 - HOSPITAL MUNICIPAL OCEANICO DE NITEROI  
010.13  
001598

SUSSEKIND MENDONCA, 200  
CEPJ-- 00.343.941/0032-24

Data: 02/06/2021  
Período: 01/05/2021 à 31/05/2021

Chapa	Nome do Funcionário		Cargo					Quantidade de Horas									
	Carteira de Trabalho	Função	Ent1	Sai1	Ent2	Sai2	Ent3	Sai3	Ent4	Sai4	Ent5	Sai5	Exec	Ad.Not	Atraso	Falta	Abono
00180940 25597 - 127	HELOISE RIBEIRO MARIANO	Fonoaudiologo															
01/05/2021	SAB	DIA DO TRABALHADOR															
02/05/2021	DOM																
03/05/2021	SEG	06:47 19:00															
04/05/2021	TER																
05/05/2021	QUA	07:02 19:04															
06/05/2021	QUI																
07/05/2021	SEX	06:53 18:55															
08/05/2021	SAB																
09/05/2021	DOM																
10/05/2021	SEG	07:09 19:08															
11/05/2021	TER																
12/05/2021	QUA	06:57 19:10															
13/05/2021	QUI																
14/05/2021	SEX	Troca de Escala															12:00
15/05/2021	SAB																
16/05/2021	DOM																
17/05/2021	SEG	07:04 19:02															
18/05/2021	TER																
19/05/2021	QUA	06:56 19:05															
20/05/2021	QUI																
21/05/2021	SEX	07:12 19:04															
22/05/2021	SAB																
23/05/2021	DOM																
24/05/2021	SEG	06:56 18:55															
25/05/2021	TER																
26/05/2021	QUA	07:13 19:24										00:24					
27/05/2021	QUI																
28/05/2021	SEX	Troca de Escala															12:00
29/05/2021	SAB																
30/05/2021	DOM																
31/05/2021	SEG	07:03 18:55															
Saldo de Horas Anterior:			Saldo do Período ( 01/05/2021 à 31/05/2021 ) :									Saldo de Horas Atual:					
000:00 (A COMPENSAR)			000:24 (A COMPENSAR)									000:24 (A COMPENSAR)					

Observação

Data : \_\_\_/\_\_\_/\_\_\_

Funcionário

Data : \_\_\_/\_\_\_/\_\_\_

Chefia Imediata



**Relatório de Acompanhamento Mensal do termo de colaboração 001/2020  
Hospital Municipal Oceânico de Niterói**



Cartão de Ponto  
VIVA RIO  
Emissão: Junho/2021

Página 47 de 250

Seção: N.32.6 - HOSPITAL MUNICIPAL OCEANICO DE NITEROI  
010.13  
001598

SUSSEKIND MENDONCA, 200  
CEPJ-- 00.343.941/0032-24

Data: 02/06/2021  
Período: 01/05/2021 à 31/05/2021

Carteira de Trabalho Data	Chapa		Nome do Funcionário					Cargo					Quantidade de Horas				
	Ent1	Sai1	Ent2	Sai2	Ent3	Sai3	Ent4	Sai4	Ent5	Sai5	Exec	Ad.Not	Atraso	Falta	Abono		
	00181055		HERCULANO MARCO SA					Enfermeiro									
0230766 - A01			Enfermeiro														
01/05/2021	SAB		DIA DO TRABALHADOR														
02/05/2021	DOM																
03/05/2021	SEG	07:31	20:37					01:06									
04/05/2021	TER																
05/05/2021	QUA																
06/05/2021	QUI	07:30	20:05					00:35									
07/05/2021	SEX																
08/05/2021	SAB																
09/05/2021	DOM	07:19	19:57					00:38									
10/05/2021	SEG																
11/05/2021	TER																
12/05/2021	QUA	07:46	20:00														
13/05/2021	QUI																
14/05/2021	SEX																
15/05/2021	SAB	07:33	19:22														
16/05/2021	DOM																
17/05/2021	SEG																
18/05/2021	TER	07:12	19:30					00:30									
19/05/2021	QUA																
20/05/2021	QUI																
21/05/2021	SEX	07:23	19:59					00:36									
22/05/2021	SAB																
23/05/2021	DOM																
24/05/2021	SEG	07:25	19:49					00:24									
25/05/2021	TER																
26/05/2021	QUA																
27/05/2021	QUI	07:19	19:50					00:31									
28/05/2021	SEX																
29/05/2021	SAB																
30/05/2021	DOM	07:31	19:35														
31/05/2021	SEG																
Saldo de Horas Anterior:			000:00 (A COMPENSAR)					Saldo do Período ( 01/05/2021 à 31/05/2021 ) :					004:20 (A COMPENSAR)				
Saldo de Horas Atual:													004:20 (A COMPENSAR)				

Observação

Data : \_\_\_/\_\_\_/\_\_\_

Funcionário

Data : \_\_\_/\_\_\_/\_\_\_

Chefia Imediata



Relatório de Acompanhamento Mensal do termo de colaboração 001/2020  
Hospital Municipal Oceânico de Niterói



Cartão de Ponto  
VIVA RIO  
Emissão: Junho/2021

Página 48 de 250

Seção: N.32.6 - HOSPITAL MUNICIPAL OCEANICO DE NITEROI  
010.13  
001598

SUSSEKIND MENDONCA, 200  
CPF-- 00.343.941/0032-24

Data: 02/06/2021

Período: 01/05/2021 à 31/05/2021

Carteira de Trabalho Data	Chapa	Nome do Funcionário					Cargo	Quantidade de Horas									
		Ent1	Sai1	Ent2	Sai2	Ent3		Sai3	Ent4	Sai4	Ent5	Sai5	Exec	Ad.Not	Atraso	Falta	Abono
	00181325	HEVERTON RODRIGUES DE AZEVEDO					Tecnico de Enfermagem										
	08656 - 117	Tecnico de Enfermagem															
01/05/2021	SAB	DIA DO TRABALHADOR															
02/05/2021	DOM	07:23 19:22															
03/05/2021	SEG																
04/05/2021	TER																
05/05/2021	QUA	07:04 18:47															
06/05/2021	QUI																
07/05/2021	SEX																
08/05/2021	SAB	07:12 18:51															
09/05/2021	DOM																
10/05/2021	SEG																
11/05/2021	TER	06:59 18:24										100:36					
12/05/2021	QUA																
13/05/2021	QUI																
14/05/2021	SEX	08:03 19:14										100:49					
15/05/2021	SAB																
16/05/2021	DOM																
17/05/2021	SEG	07:04 18:31										100:29					
18/05/2021	TER																
19/05/2021	QUA																
20/05/2021	QUI	07:12 19:02															
21/05/2021	SEX																
22/05/2021	SAB																
23/05/2021	DOM	Atestado Médico														12:00	
24/05/2021	SEG																
25/05/2021	TER																
26/05/2021	QUA	07:07 19:07															
27/05/2021	QUI																
28/05/2021	SEX																
29/05/2021	SAB	07:04 18:57															
30/05/2021	DOM																
31/05/2021	SEG																

Saldo de Horas Anterior:  
000:00 (A COMPENSAR)

Saldo do Período ( 01/05/2021 à 31/05/2021 ) :  
001:54 (A PAGAR)

Saldo de Horas Atual:  
001:54 (A PAGAR)

Observação

Data : \_\_\_/\_\_\_/\_\_\_

Funcionário

Data : \_\_\_/\_\_\_/\_\_\_

Chefia Imediata



**Relatório de Acompanhamento Mensal do termo de colaboração 001/2020**  
Hospital Municipal Oceânico de Niterói



Cartão de Ponto  
VIVA RIO  
Emissão: Junho/2021

Página 49 de 250

Seção: N.32.6 - HOSPITAL MUNICIPAL OCEANICO DE NITEROI  
010.13  
001598

SUSSEKIND MENDONCA, 200  
CEPJ-- 00.343.941/0032-24

Data: 02/06/2021  
Período: 01/05/2021 à 31/05/2021

Chapa	Nome do Funcionário					Cargo	Quantidade de Horas														
	Carteira de Trabalho	Função		Função			Exec	Ad.Not	Atraso	Falta	Abono										
Data	Ent1	Sai1	Ent2	Sai2	Ent3	Sai3	Ent4	Sai4	Ent5	Sai5	Exec	Ad.Not	Atraso	Falta	Abono						
00181475	HIAGO VIEIRA SOARES					Tecnico de Enfermagem															
90890 - 174	Tecnico de Enfermagem					Tecnico de Enfermagem															
01/05/2021	SAB	Não Admitido																			
02/05/2021	DOM	Não Admitido																			
03/05/2021	SEG	Não Admitido																			
04/05/2021	TER	Não Admitido																			
05/05/2021	QUA	Não Admitido																			
06/05/2021	QUI	Não Admitido																			
07/05/2021	SEX	19:00	+07:00																		
08/05/2021	SAB																				
09/05/2021	DOM	19:00	+07:14																		
10/05/2021	SEG	Troca de Escala													12:00						
11/05/2021	TER																				
12/05/2021	QUA																				
13/05/2021	QUI	18:47	+07:38				00:51														
14/05/2021	SEX																				
15/05/2021	SAB																				
16/05/2021	DOM	19:00	+07:31				00:31														
17/05/2021	SEG																				
18/05/2021	TER																				
19/05/2021	QUA	19:00	+07:22				00:22														
20/05/2021	QUI																				
21/05/2021	SEX																				
22/05/2021	SAB	18:59	+08:15				01:15														
23/05/2021	DOM																				
24/05/2021	SEG																				
25/05/2021	TER	19:09	+07:42				00:33														
26/05/2021	QUA																				
27/05/2021	QUI																				
28/05/2021	SEX	19:25	+07:28				00:03														
29/05/2021	SAB																				
30/05/2021	DOM																				
31/05/2021	SEG	Troca de Escala													12:00						
Saldo de Horas Anterior:		000:00 (A COMPENSAR)				Saldo do Período ( 01/05/2021 à 31/05/2021 ) :				003:35 (A COMPENSAR)				Saldo de Horas Atual:				003:35 (A COMPENSAR)			

Observação

Data : \_\_\_/\_\_\_/\_\_\_

Funcionário

Data : \_\_\_/\_\_\_/\_\_\_

Chefia Imediata



Relatório de Acompanhamento Mensal do termo de colaboração 001/2020  
Hospital Municipal Oceânico de Niterói



Cartão de Ponto  
VIVA RIO  
Emissão: Junho/2021

Página 50 de 250

Seção: N.32.6 - HOSPITAL MUNICIPAL OCEANICO DE NITEROI  
010.13  
001598

SUSSEKIND MENDONCA, 200  
CPF-- 00.343.941/0032-24

Data: 02/06/2021  
Período: 01/05/2021 à 31/05/2021

Carteira de Trabalho Data	Chapa Ent1	Nome do Funcionário Função					Cargo	Quantidade de Horas									
		Sai1	Ent2	Sai2	Ent3	Sai3		Ent4	Sai4	Ent5	Sai5	Exec	Ad.Not	Atraso	Falta	Abono	
01024 - 142	00180987	HUALLACE TEIXEIRA SOARES					Tecnico de Enfermagem										
01/05/2021	SAB	18:35	+07:11	DIA DO TRABALHADOR				00:36	08:00								
02/05/2021	DOM																
03/05/2021	SEG																
04/05/2021	TER	18:44	+07:20					00:36	08:00								
05/05/2021	QUA																
06/05/2021	QUI																
07/05/2021	SEX	18:35	+07:18					00:43	08:00								
08/05/2021	SAB																
09/05/2021	DOM																
10/05/2021	SEG	18:34	+07:26					00:52	08:00								
11/05/2021	TER																
12/05/2021	QUA																
13/05/2021	QUI	18:39	+07:21					00:42	08:00								
14/05/2021	SEX																
15/05/2021	SAB																
16/05/2021	DOM	18:02	+07:36					01:00	08:00								
17/05/2021	SEG																
18/05/2021	TER																
19/05/2021	QUA	18:40	+07:40					01:00	08:00								
20/05/2021	QUI																
21/05/2021	SEX																
22/05/2021	SAB	18:40	+07:08					00:28	08:00								
23/05/2021	DOM																
24/05/2021	SEG																
25/05/2021	TER	19:03	+06:54						08:00								
26/05/2021	QUA																
27/05/2021	QUI																
28/05/2021	SEX	18:43	+07:09					00:26	08:00								
29/05/2021	SAB																
30/05/2021	DOM																
31/05/2021	SEG	18:50	*					01:00	18:17								
Saldo de Horas Anterior:		Saldo do Período ( 01/05/2021 à 31/05/2021 ) :					Saldo de Horas Atual:										
000:00 (A COMPENSAR)		007:23 (A COMPENSAR)					007:23 (A COMPENSAR)										

Eventos do Movimento do período de 01/05/2021 à 31/05/2021

0155 ADICIONAL NOTURNO 20% 098:17

Observação

Data : \_\_\_/\_\_\_/\_\_\_

Funcionário

Data : \_\_\_/\_\_\_/\_\_\_

Chefia Imediata



**Relatório de Acompanhamento Mensal do termo de colaboração 001/2020**  
Hospital Municipal Oceânico de Niterói



Cartão de Ponto  
VIVA RIO  
Emissão: Junho/2021

Página 51 de 250

Seção: N.32.6 - HOSPITAL MUNICIPAL OCEANICO DE NITEROI  
010.13  
001598

SUSSEKIND MENDONCA, 200  
CPF-- 00.343.941/0032-24

Data: 02/06/2021  
Período: 01/05/2021 à 31/05/2021

Chapa	Nome do Funcionário		Cargo	Quantidade de Horas					
	Carteira de Trabalho	Função		Exec	Ad.Not	Atraso	Falta	Abono	
Data	Ent1	Sai1 Ent2 Sai2 Ent3 Sai3 Ent4 Sai4 Ent5 Sai5							
00181462 98609 - 176		HULLY MOTA DE MEDEIROS Tecnico de Enfermagem	Tecnico de Enfermagem						
01/05/2021	SAB	19:00 +07:00 DIA DO TRABALHADOR		08:00					
02/05/2021	DOM								
03/05/2021	SEG								
04/05/2021	TER	19:11 +07:20		00:20	08:00				
05/05/2021	QUA								
06/05/2021	QUI								
07/05/2021	SEX	18:54 +07:36		00:36	08:00				
08/05/2021	SAB								
09/05/2021	DOM								
10/05/2021	SEG	19:05 +07:21		00:21	08:00				
11/05/2021	TER								
12/05/2021	QUA								
13/05/2021	QUI	19:09 +07:29		00:29	08:00				
14/05/2021	SEX								
15/05/2021	SAB								
16/05/2021	DOM	18:12 +07:30		01:00	08:00				
17/05/2021	SEG								
18/05/2021	TER								
19/05/2021	QUA	Atestado Médico				07:00			05:00
20/05/2021	QUI								
21/05/2021	SEX								
22/05/2021	SAB	18:41 +07:40		00:59	08:00				
23/05/2021	DOM								
24/05/2021	SEG								
25/05/2021	TER	18:39 +07:22		00:43	08:00				
26/05/2021	QUA								
27/05/2021	QUI								
28/05/2021	SEX	18:53 +07:44		00:44	08:00				
29/05/2021	SAB								
30/05/2021	DOM								
31/05/2021	SEG	18:14 *							

Saldo de Horas Anterior: 000:00 (A COMPENSAR)      Saldo do Período ( 01/05/2021 à 31/05/2021 ) : 001:48 (A PAGAR)      Saldo de Horas Atual: 001:48 (A PAGAR)

Eventos do Movimento do período de 01/05/2021 à 31/05/2021  
0155 ADICIONAL NOTURNO 20%      072:00

Observação

Data : \_\_\_/\_\_\_/\_\_\_      Data : \_\_\_/\_\_\_/\_\_\_  
Funcionário      Chefia Imediata





**Relatório de Acompanhamento Mensal do termo de colaboração 001/2020**  
Hospital Municipal Oceânico de Niterói



Cartão de Ponto  
VIVA RIO  
Emissão: Junho/2021

Página 52 de 250

Seção: N.32.6 - HOSPITAL MUNICIPAL OCEANICO DE NITEROI  
010.13  
001598

SUSSEKIND MENDONCA, 200  
CPF-- 00.343.941/0032-24

Data: 02/06/2021  
Período: 01/05/2021 à 31/05/2021

Chapa	Nome do Funcionário					Cargo					Quantidade de Horas					
	Carteira de Trabalho	Função		Função			Cargo					Exec	Ad.Not	Atraso	Falta	Abono
Data	Ent1	Sai1	Ent2	Sai2	Ent3	Sai3	Ent4	Sai4	Ent5	Sai5						
00180581	TARIMA DE MORAES RAMOS					Assistente Administrativo										
9494217 - 0040	Assistente Administrativo					Assistente										
01/05/2021	SAB	DIA DO TRABALHADOR														
02/05/2021	DOM															
03/05/2021	SEG	09:29	17:26									01:03				
04/05/2021	TER	08:36	17:44													
05/05/2021	QUA	09:34	18:58							00:24						
06/05/2021	QUI	07:35	17:53							01:25						
07/05/2021	SEX	08:08	21:04							03:56						
08/05/2021	SAB															
09/05/2021	DOM															
10/05/2021	SEG	09:01	17:11									00:49				
11/05/2021	TER	08:40	17:22									00:18				
12/05/2021	QUA	07:41	17:08							00:27						
13/05/2021	QUI	08:33	17:30													
14/05/2021	SEX	09:14	17:32									00:28				
15/05/2021	SAB															
16/05/2021	DOM															
17/05/2021	SEG	08:41	17:12									00:29				
18/05/2021	TER	08:13	17:32							00:19						
19/05/2021	QUA	10:09	17:46									01:09				
20/05/2021	QUI	07:36	17:45							01:24						
21/05/2021	SEX	07:28	18:08							01:32						
22/05/2021	SAB															
23/05/2021	DOM															
24/05/2021	SEG	09:16	17:46									00:16				
25/05/2021	TER	09:02	17:32									00:28				
26/05/2021	QUA	07:46	17:05							00:19						
27/05/2021	QUI	09:05	16:57									01:03				
28/05/2021	SEX	07:19	17:30							01:11						
29/05/2021	SAB															
30/05/2021	DOM															
31/05/2021	SEG	08:48	17:02									00:46				
Saldo de Horas Anterior:		000:00 (A COMPENSAR)					Saldo do Período ( 01/05/2021 à 31/05/2021 ) :					004:08 (A COMPENSAR)				
Saldo de Horas Atual:												004:08 (A COMPENSAR)				

Observação

Data : \_\_\_/\_\_\_/\_\_\_

Funcionário

Data : \_\_\_/\_\_\_/\_\_\_

Chefia Imediata



**Relatório de Acompanhamento Mensal do termo de colaboração 001/2020**  
**Hospital Municipal Oceânico de Niterói**



Cartão de Ponto  
 VIVA RIO  
 Emissão: Junho/2021

Página 53 de 250

Seção: N.32.6 - HOSPITAL MUNICIPAL OCEANICO DE NITEROI  
 010.13  
 001598

SUSSEKIND MENDONCA, 200  
 CEPJ-- 00.343.941/0032-24

Data: 02/06/2021  
 Período: 01/05/2021 à 31/05/2021

Chapa	Nome do Funcionário		Cargo					Quantidade de Horas				
	Carteira de Trabalho	Função	Ent1	Ent2	Ent3	Ent4	Ent5	Exec	Ad.Not	Atraso	Falta	Abono
00180423 62147 - 111	IGMARA PRADO RIBEIRO LEMOS Enfermeiro CCIH											
01/05/2021	SAB	DIA DO TRABALHADOR										
02/05/2021	DOM											
03/05/2021	SEG	11:47 19:39							01:08			
04/05/2021	TER	11:14 19:29							00:45			
05/05/2021	QUA	13:06 21:40							00:26			
06/05/2021	QUI	10:32 18:01							01:32			
07/05/2021	SEX	09:58 16:38							02:20			
08/05/2021	SAB											
09/05/2021	DOM											
10/05/2021	SEG	10:19 19:38						00:19				
11/05/2021	TER	11:05 18:02							02:05			
12/05/2021	QUA	09:29 18:02							00:29			
13/05/2021	QUI	10:44 18:06							01:44			
14/05/2021	SEX	09:42 17:54							00:42			
15/05/2021	SAB											
16/05/2021	DOM											
17/05/2021	SEG	10:43 18:55							00:48			
18/05/2021	TER	10:47 19:53										
19/05/2021	QUA	08:24 17:25										
20/05/2021	QUI	09:58 16:43							02:15			
21/05/2021	SEX	08:19 17:55						00:41				
22/05/2021	SAB											
23/05/2021	DOM											
24/05/2021	SEG	08:40 17:02							00:38			
25/05/2021	TER	11:04 17:36							02:28			
26/05/2021	QUA	09:25 18:22										
27/05/2021	QUI	08:30 16:23							01:07			
28/05/2021	SEX	11:18 18:29							01:49			
29/05/2021	SAB											
30/05/2021	DOM											
31/05/2021	SEG	08:30 17:42										
Saldo de Horas Anterior:			Saldo do Período ( 01/05/2021 à 31/05/2021 ) :					Saldo de Horas Atual:				
000:00 (A COMPENSAR)			019:16 (A PAGAR)					019:16 (A PAGAR)				

Observação

Data : \_\_\_/\_\_\_/\_\_\_

Funcionário

Data : \_\_\_/\_\_\_/\_\_\_

Chefia Imediata



Relatório de Acompanhamento Mensal do termo de colaboração 001/2020  
Hospital Municipal Oceânico de Niterói



Cartão de Ponto  
VIVA RIO  
Emissão: Junho/2021

Página 54 de 250

Seção: N.32.6 - HOSPITAL MUNICIPAL OCEANICO DE NITEROI  
010.13  
001598

SUSSEKIND MENDONCA, 200  
CEPJ-- 00.343.941/0032-24

Data: 02/06/2021

Período: 01/05/2021 à 31/05/2021

Chapa	Nome do Funcionário					Cargo					Quantidade de Horas							
	Carteira de Trabalho	Função										Exec	Ad.Not	Atraso	Falta	Abono		
Data	Ent1	Sai1	Ent2	Sai2	Ent3	Sai3	Ent4	Sai4	Ent5	Sai5								
00181345	IGOR DIAS DOS SANTOS DA HORA					Camareiros, roupeiros e afins												
9015503 - 0050	Auxiliar de Rouparia																	
01/05/2021	SAB	FALTA	- DIA DO TRABALHADOR												12:00			
02/05/2021	DOM	+06:38	+19:16	07:16	*						01:00	08:00						
03/05/2021	SEG	FALTA													12:00			
04/05/2021	TER																	
05/05/2021	QUA	06:51	19:07	*	+06:39						01:00	32:00						
06/05/2021	QUI																	
07/05/2021	SEX	FALTA													12:00			
08/05/2021	SAB																	
09/05/2021	DOM	*	06:39	FALTA													12:00	
10/05/2021	SEG																	
11/05/2021	TER	06:50	19:05															
12/05/2021	QUA																	
13/05/2021	QUI	06:35	19:03									00:28						
14/05/2021	SEX																	
15/05/2021	SAB	+06:45	+19:09	06:36	*						01:00	16:00						
16/05/2021	DOM																	
17/05/2021	SEG	FALTA													12:00			
18/05/2021	TER																	
19/05/2021	QUA	06:40	19:04									00:24						
20/05/2021	QUI																	
21/05/2021	SEX	FALTA													12:00			
22/05/2021	SAB																	
23/05/2021	DOM	06:56	19:00															
24/05/2021	SEG																	
25/05/2021	TER	06:44	19:08									00:24						
26/05/2021	QUA																	
27/05/2021	QUI	06:42	19:10									00:28						
28/05/2021	SEX																	
29/05/2021	SAB	06:52	19:02															
30/05/2021	DOM																	
31/05/2021	SEG	06:44	18:56									00:16						

Saldo de Horas Anterior:  
000:00 (A COMPENSAR)

Saldo do Período ( 01/05/2021 à 31/05/2021 ) :  
005:00 (A COMPENSAR)

Saldo de Horas Atual:  
005:00 (A COMPENSAR)

Eventos do Movimento do período de 01/05/2021 à 31/05/2021

0155 ADICIONAL NOTURNO 20% 056:00  
0182 FALTAS (EM HORAS) 072:00

Observação

Data : \_\_/\_\_/\_\_

Funcionário

Data : \_\_/\_\_/\_\_

Chefia Imediata



**Relatório de Acompanhamento Mensal do termo de colaboração 001/2020**  
Hospital Municipal Oceânico de Niterói



Cartão de Ponto  
VIVA RIO  
Emissão: Junho/2021

Página 55 de 250

Seção: N.32.6 - HOSPITAL MUNICIPAL OCEANICO DE NITEROI  
010.13  
001598

SUSSEKIND MENDONCA, 200  
CEPJ-- 00.343.941/0032-24

Data: 02/06/2021

Período: 01/05/2021 à 31/05/2021

Chapa		Nome do Funcionário										Quantidade de Horas				
Carteira de Trabalho		Função		Cargo								Exec   Ad.Not   Atraso   Falta   Abono				
Data	Ent1	Sai1	Ent2	Sai2	Ent3	Sai3	Ent4	Sai4	Ent5	Sai5	Exec	Ad.Not	Atraso	Falta	Abono	
	00181336	IGOR JEFFERSON MARQUES DORIA														
	92558 - 139	Tecnico de Enfermagem		Tecnico de Enfermagem												
01/05/2021	SAB	DIA DO TRABALHADOR														
02/05/2021	DOM															
03/05/2021	SEG	07:34	19:00										00:34			
04/05/2021	TER															
05/05/2021	QUA															
06/05/2021	QUI	06:40	18:42													
07/05/2021	SEX															
08/05/2021	SAB															
09/05/2021	DOM	07:00	19:00													
10/05/2021	SEG															
11/05/2021	TER															
12/05/2021	QUA	06:16	18:11													
13/05/2021	QUI															
14/05/2021	SEX															
15/05/2021	SAB	07:23	19:26													
16/05/2021	DOM															
17/05/2021	SEG															
18/05/2021	TER	06:29	18:26													
19/05/2021	QUA															
20/05/2021	QUI															
21/05/2021	SEX	07:37	19:12										00:25			
22/05/2021	SAB															
23/05/2021	DOM															
24/05/2021	SEG	08:15	18:25										01:50			
25/05/2021	TER															
26/05/2021	QUA															
27/05/2021	QUI	07:51	19:12										00:39			
28/05/2021	SEX															
29/05/2021	SAB															
30/05/2021	DOM	07:39	18:25													
31/05/2021	SEG															

Saldo de Horas Anterior:  
000:00 (A COMPENSAR)

Saldo do Período ( 01/05/2021 à 31/05/2021 ) :  
003:28 (A PAGAR)

Saldo de Horas Atual:  
003:28 (A PAGAR)

Observação

Data : \_\_\_/\_\_\_/\_\_\_

**Funcionário**

Data : \_\_\_/\_\_\_/\_\_\_

**Chefia Imediata**



Relatório de Acompanhamento Mensal do termo de colaboração 001/2020  
Hospital Municipal Oceânico de Niterói



Cartão de Ponto  
VIVA RIO  
Emissão: Junho/2021

Página 56 de 250

Seção: N.32.6 - HOSPITAL MUNICIPAL OCEANICO DE NITEROI  
010.13  
001598

SUSSEKIND MENDONCA, 200  
CPF-- 00.343.941/0032-24

Data: 02/06/2021  
Período: 01/05/2021 à 31/05/2021

Chapa	Nome do Funcionário					Cargo	Quantidade de Horas											
	Carteira de Trabalho	Função					Exec	Ad.Not	Atraso	Falta	Abono							
Data	Ent1	Sai1	Ent2	Sai2	Ent3	Sai3	Ent4	Sai4	Ent5	Sai5	Exec	Ad.Not	Atraso	Falta	Abono			
00180988 1255807 - 2706																		
		ILANA FIGUEIREDO FRANCA					Tecnico de Enfermagem											
01/05/2021	SAB	DIA DO TRABALHADOR																
02/05/2021	DOM																	
03/05/2021	SEG	19:34	+07:27									08:00						
04/05/2021	TER																	
05/05/2021	QUA																	
06/05/2021	QUI	19:34	+07:33									08:00						
07/05/2021	SEX																	
08/05/2021	SAB																	
09/05/2021	DOM	19:32	+07:29									08:00						
10/05/2021	SEG																	
11/05/2021	TER																	
12/05/2021	QUA	19:44	+07:28									08:00	00:16					
13/05/2021	QUI																	
14/05/2021	SEX																	
15/05/2021	SAB	19:32	+07:17									08:00						
16/05/2021	DOM																	
17/05/2021	SEG																	
18/05/2021	TER	Atestado Médico													12:00			
19/05/2021	QUA																	
20/05/2021	QUI																	
21/05/2021	SEX	19:42	+07:26									08:00	00:16					
22/05/2021	SAB																	
23/05/2021	DOM																	
24/05/2021	SEG	20:03	+07:14									08:00	00:49					
25/05/2021	TER																	
26/05/2021	QUA																	
27/05/2021	QUI	19:32	+07:25									08:00						
28/05/2021	SEX																	
29/05/2021	SAB																	
30/05/2021	DOM	20:08	+07:18									08:00	00:50					
31/05/2021	SEG																	
	Saldo de Horas Anterior:	000:00 (A COMPENSAR)					Saldo do Período ( 01/05/2021 à 31/05/2021 ) :	002:11 (A PAGAR)					Saldo de Horas Atual:	002:11 (A PAGAR)				

Eventos do Movimento do período de 01/05/2021 à 31/05/2021

0155 ADICIONAL NOTURNO 20% 072:00

Observação

Data : \_\_\_/\_\_\_/\_\_\_ Data : \_\_\_/\_\_\_/\_\_\_  
Funcionário Chefia Imediata



Cartão de Ponto  
VIVA RIO  
Emissão: Junho/2021

Página 57 de 250

Seção: N.32.6 - HOSPITAL MUNICIPAL OCEANICO DE NITEROI  
010.13  
001598

SUSSEKIND MENDONCA, 200  
CEPJ-- 00.343.941/0032-24

Data: 02/06/2021  
Período: 01/05/2021 à 31/05/2021

Chapa	Nome do Funcionário		Cargo	Quantidade de Horas				
	Carteira de Trabalho	Função		Exec	Ad.Not	Atraso	Falta	Abono
Data	Ent1	Sai1 Ent2 Sai2 Ent3 Sai3 Ent4 Sai4 Ent5 Sai5						
00181056 7456979 - 0040	INGRID DA SILVA FARIA Tecnico de Enfermagem		Tecnico de Enfermagem					
01/05/2021	SAB	DIA DO TRABALHADOR						
02/05/2021	DOM							
03/05/2021	SEG	18:30 +06:52		00:30	08:00			
04/05/2021	TER							
05/05/2021	QUA							
06/05/2021	QUI	19:29 +08:11		00:42	08:00			
07/05/2021	SEX							
08/05/2021	SAB							
09/05/2021	DOM	19:17 +06:34			08:00	00:43		
10/05/2021	SEG							
11/05/2021	TER							
12/05/2021	QUA	19:35 +08:35		01:00	08:00			
13/05/2021	QUI							
14/05/2021	SEX							
15/05/2021	SAB	19:12 +06:51			08:00	00:21		
16/05/2021	DOM							
17/05/2021	SEG							
18/05/2021	TER	19:29 +07:22			08:00			
19/05/2021	QUA							
20/05/2021	QUI							
21/05/2021	SEX	19:21 +06:43			08:00	00:38		
22/05/2021	SAB							
23/05/2021	DOM							
24/05/2021	SEG	19:48 +07:37			08:00			
25/05/2021	TER							
26/05/2021	QUA							
27/05/2021	QUI	19:17 +06:49			08:00	00:28		
28/05/2021	SEX							
29/05/2021	SAB							
30/05/2021	DOM	20:10 +07:44			08:00	00:26		
31/05/2021	SEG							
Saldo de Horas Anterior:		Saldo do Período ( 01/05/2021 à 31/05/2021 ) :		Saldo de Horas Atual:				
000:00 (A COMPENSAR)		000:24 (A PAGAR)		000:24 (A PAGAR)				

Eventos do Movimento do período de 01/05/2021 à 31/05/2021

0155 ADICIONAL NOTURNO 20% 080:00

Observação

Data : \_\_\_/\_\_\_/\_\_\_

Funcionário

Data : \_\_\_/\_\_\_/\_\_\_

Chefia Imediata



Relatório de Acompanhamento Mensal do termo de colaboração 001/2020  
Hospital Municipal Oceânico de Niterói



Cartão de Ponto  
VIVA RIO  
Emissão: Junho/2021

Página 58 de 250

Seção: N.32.6 - HOSPITAL MUNICIPAL OCEANICO DE NITEROI  
010.13  
001598

SUSSEKIND MENDONCA, 200  
CPF-- 00.343.941/0032-24

Data: 02/06/2021

Período: 01/05/2021 à 31/05/2021

Chapa		Nome do Funcionário										Quantidade de Horas					
Carteira de Trabalho		Função		Cargo													
Data	Ent1	Sai1	Ent2	Sai2	Ent3	Sai3	Ent4	Sai4	Ent5	Sai5	Exec	Ad.Not	Atraso	Falta	Abono		
00181149		ISABELLA CHRISTINA DINIZ LEMOS VENANCIO															
8797136 - 0040		Fisioterapeuta		Fisioterapeuta													
01/05/2021	SAB	DIA DO TRABALHADOR															
02/05/2021	DOM	06:57 19:33										00:33					
03/05/2021	SEG																
04/05/2021	TER																
05/05/2021	QUA																
06/05/2021	QUI																
07/05/2021	SEX	07:17 +07:56										00:39	08:00				
08/05/2021	SAB																
09/05/2021	DOM	07:06 19:00															
10/05/2021	SEG																
11/05/2021	TER																
12/05/2021	QUA																
13/05/2021	QUI																
14/05/2021	SEX	07:19 +07:28										08:00					
15/05/2021	SAB																
16/05/2021	DOM	07:01 19:24										00:24					
17/05/2021	SEG																
18/05/2021	TER																
19/05/2021	QUA																
20/05/2021	QUI																
21/05/2021	SEX	07:12 +07:35										00:35	08:00				
22/05/2021	SAB																
23/05/2021	DOM																
24/05/2021	SEG																
25/05/2021	TER																
26/05/2021	QUA																
27/05/2021	QUI																
28/05/2021	SEX	07:10 +07:24										00:24	08:00				
29/05/2021	SAB																
30/05/2021	DOM	Troca de Escala															
31/05/2021	SEG																

Saldo de Horas Anterior:  
000:00 (A COMPENSAR)

Saldo do Período ( 01/05/2021 à 31/05/2021 ) :  
002:35 (A COMPENSAR)

Saldo de Horas Atual:  
002:35 (A COMPENSAR)

Eventos do Movimento do período de 01/05/2021 à 31/05/2021

0155 ADICIONAL NOTURNO 20% 032:00

Observação

Data : \_\_\_/\_\_\_/\_\_\_

Funcionário

Data : \_\_\_/\_\_\_/\_\_\_

Chefia Imediata



**Relatório de Acompanhamento Mensal do termo de colaboração 001/2020**  
Hospital Municipal Oceânico de Niterói



Cartão de Ponto  
VIVA RIO  
Emissão: Junho/2021

Página 59 de 250

Seção: N.32.6 - HOSPITAL MUNICIPAL OCEANICO DE NITEROI  
010.13  
001598

SUSSEKIND MENDONCA, 200  
CPF-- 00.343.941/0032-24

Data: 02/06/2021  
Período: 01/05/2021 à 31/05/2021

Chapa	Nome do Funcionário					Cargo	Quantidade de Horas									
	Carteira de Trabalho	Função					Exec	Ad.Not	Atraso	Falta	Abono					
Data	Ent1	Sai1	Ent2	Sai2	Ent3	Sai3	Ent4	Sai4	Ent5	Sai5						
00180818	ISABELLE DE MELLO LOPES															
86638 - 178	Tecnico de Enfermagem					Tecnico de Enfermagem										
01/05/2021	SAB	DIA DO TRABALHADOR														
02/05/2021	DOM	07:42 +07:43						08:00								
03/05/2021	SEG															
04/05/2021	TER															
05/05/2021	QUA	Troca de Escala													12:00	
06/05/2021	QUI															
07/05/2021	SEX															
08/05/2021	SAB	07:43 +07:26						08:00								
09/05/2021	DOM															
10/05/2021	SEG															
11/05/2021	TER	Troca de Escala													12:00	
12/05/2021	QUA															
13/05/2021	QUI															
14/05/2021	SEX	08:28 +07:49						08:00								
15/05/2021	SAB															
16/05/2021	DOM															
17/05/2021	SEG	Troca de Escala													12:00	
18/05/2021	TER															
19/05/2021	QUA															
20/05/2021	QUI	07:36 +07:43						08:00								
21/05/2021	SEX															
22/05/2021	SAB															
23/05/2021	DOM	Troca de Escala													12:00	
24/05/2021	SEG															
25/05/2021	TER															
26/05/2021	QUA	07:50 +07:49						08:00								
27/05/2021	QUI															
28/05/2021	SEX															
29/05/2021	SAB	Troca de Escala													12:00	
30/05/2021	DOM															
31/05/2021	SEG															

Saldo de Horas Anterior: 000:00 (A COMPENSAR)      Saldo do Período ( 01/05/2021 à 31/05/2021 ) : 000:00 (A COMPENSAR)      Saldo de Horas Atual: 000:00 (A COMPENSAR)

Eventos do Movimento do período de 01/05/2021 à 31/05/2021  
0155 ADICIONAL NOTURNO 20%      040:00

Observação

Data : \_\_\_/\_\_\_/\_\_\_      Data : \_\_\_/\_\_\_/\_\_\_  
Funcionário      Chefia Imediata





**Relatório de Acompanhamento Mensal do termo de colaboração 001/2020**  
**Hospital Municipal Oceânico de Niterói**



Cartão de Ponto  
 VIVA RIO  
 Emissão: Junho/2021

Página 60 de 250

Seção: N.32.6 - HOSPITAL MUNICIPAL OCEANICO DE NITEROI  
 010.13  
 001598

SUSSEKIND MENDONCA, 200  
 CPF-- 00.343.941/0032-24

Data: 02/06/2021  
 Período: 01/05/2021 à 31/05/2021

Chapa	Nome do Funcionário		Cargo					Quantidade de Horas									
	Carteira de Trabalho	Função	Ent1	Ent2	Ent3	Ent4	Ent5	Sai1	Sai2	Sai3	Sai4	Sai5	Exec	Ad.Not	Atraso	Falta	Abono
00181283 0968963 - 0050		ISAMARA DA CONCEICAO MORAES DA ROCHA Enfermeiro															
01/05/2021	SAB	DIA DO TRABALHADOR - Troca de Escala															12:00
02/05/2021	DOM																
03/05/2021	SEG																
04/05/2021	TER	Troca de Escala															12:00
05/05/2021	QUA																
06/05/2021	QUI																
07/05/2021	SEX	19:08 +19:50											01:00	08:00			
08/05/2021	SAB																
09/05/2021	DOM																
10/05/2021	SEG	07:07 +07:09												08:00			
11/05/2021	TER																
12/05/2021	QUA																
13/05/2021	QUI	18:58 +07:25												08:00			
14/05/2021	SEX																
15/05/2021	SAB																
16/05/2021	DOM	19:24 +19:25												01:00	08:00		
17/05/2021	SEG																
18/05/2021	TER																
19/05/2021	QUA	Troca de Escala															12:00
20/05/2021	QUI																
21/05/2021	SEX																
22/05/2021	SAB	07:21 +07:43													08:00		
23/05/2021	DOM																
24/05/2021	SEG																
25/05/2021	TER	07:11 +07:34													08:00		
26/05/2021	QUA																
27/05/2021	QUI																
28/05/2021	SEX	18:59 +07:17													08:00		
29/05/2021	SAB																
30/05/2021	DOM																
31/05/2021	SEG	07:20 *												01:00	18:17		

Saldo de Horas Anterior: 000:00 (A COMPENSAR)      Saldo do Período ( 01/05/2021 à 31/05/2021 ) : 003:00 (A COMPENSAR)      Saldo de Horas Atual: 003:00 (A COMPENSAR)

Eventos do Movimento do período de 01/05/2021 à 31/05/2021  
 0155 ADICIONAL NOTURNO 20% 074:17

Observação

Data : \_\_\_/\_\_\_/\_\_\_      Data : \_\_\_/\_\_\_/\_\_\_  
 Funcionário      Chefia Imediata



**Relatório de Acompanhamento Mensal do termo de colaboração 001/2020**  
Hospital Municipal Oceânico de Niterói



Cartão de Ponto  
VIVA RIO  
Emissão: Junho/2021

Página 61 de 250

Seção: N.32.6 - HOSPITAL MUNICIPAL OCEANICO DE NITEROI  
010.13  
001598

SUSSEKIND MENDONCA, 200  
CEPJ-- 00.343.941/0032-24

Data: 02/06/2021  
Período: 01/05/2021 à 31/05/2021

Chapa	Nome do Funcionário					Cargo	Quantidade de Horas									
	Carteira de Trabalho	Função					Exec	Ad.Not	Atraso	Falta	Abono					
Data	Ent1	Sai1	Ent2	Sai2	Ent3	Sai3	Ent4	Sai4	Ent5	Sai5						
00181178	ISLA MOTA QUELHAS CAVALCANTI															
1707684 - 0060	Enfermeiro					Enfermeiro										
01/05/2021	SAB	DIA DO TRABALHADOR														
02/05/2021	DOM	06:46	19:29								00:29					
03/05/2021	SEG															
04/05/2021	TER															
05/05/2021	QUA	19:04	19:32								08:00					
06/05/2021	QUI															
07/05/2021	SEX															
08/05/2021	SAB	Troca de Escala													12:00	
09/05/2021	DOM															
10/05/2021	SEG															
11/05/2021	TER	06:30	19:37								01:07					
12/05/2021	QUA															
13/05/2021	QUI															
14/05/2021	SEX	06:23	19:59								01:36					
15/05/2021	SAB															
16/05/2021	DOM															
17/05/2021	SEG	Troca de Escala													12:00	
18/05/2021	TER															
19/05/2021	QUA															
20/05/2021	QUI	18:34	19:48								08:00					
21/05/2021	SEX															
22/05/2021	SAB															
23/05/2021	DOM	06:54	19:40								00:40					
24/05/2021	SEG															
25/05/2021	TER															
26/05/2021	QUA	06:26	19:50								01:00					
27/05/2021	QUI															
28/05/2021	SEX															
29/05/2021	SAB	06:44	19:39								00:55					
30/05/2021	DOM															
31/05/2021	SEG															

Saldo de Horas Anterior: 000:00 (A COMPENSAR)      Saldo do Período ( 01/05/2021 à 31/05/2021 ) : 005:47 (A COMPENSAR)      Saldo de Horas Atual: 005:47 (A COMPENSAR)

Eventos do Movimento do período de 01/05/2021 à 31/05/2021

0155 ADICIONAL NOTURNO 20%      016:00

Observação

Data : \_\_\_/\_\_\_/\_\_\_      Data : \_\_\_/\_\_\_/\_\_\_  
Funcionário      Chefia Imediata



**Relatório de Acompanhamento Mensal do termo de colaboração 001/2020**  
**Hospital Municipal Oceânico de Niterói**



Cartão de Ponto  
 VIVA RIO  
 Emissão: Junho/2021

Página 62 de 250

Seção: N.32.6 - HOSPITAL MUNICIPAL OCEANICO DE NITEROI  
 010.13  
 001598

SUSSEKIND MENDONCA, 200  
 CEPJ-- 00.343.941/0032-24

Data: 02/06/2021  
 Período: 01/05/2021 à 31/05/2021

Chapa	Nome do Funcionário		Cargo					Quantidade de Horas					
	Carteira de Trabalho	Função	Ent1	Ent2	Ent3	Ent4	Ent5	Sai5	Exec	Ad.Not	Atraso	Falta	Abono
00181206 86771 - 160		IZABELA TELVA FARIAS DE SOUSA Tecnico de Enfermagem											
01/05/2021	SAB	DIA DO TRABALHADOR											
02/05/2021	DOM	06:57 +07:24							08:00				
03/05/2021	SEG												
04/05/2021	TER												
05/05/2021	QUA	Troca de Escala											12:00
06/05/2021	QUI												
07/05/2021	SEX												
08/05/2021	SAB	06:39 +07:27							08:00				
09/05/2021	DOM												
10/05/2021	SEG												
11/05/2021	TER	06:45 18:12								00:48			
12/05/2021	QUA												
13/05/2021	QUI												
14/05/2021	SEX	06:51 19:38							00:38				
15/05/2021	SAB												
16/05/2021	DOM												
17/05/2021	SEG	FALTA										12:00	
18/05/2021	TER												
19/05/2021	QUA												
20/05/2021	QUI	Atestado Médico - Acomp Menor											12:00
21/05/2021	SEX												
22/05/2021	SAB												
23/05/2021	DOM	07:46 19:17								00:29			
24/05/2021	SEG												
25/05/2021	TER												
26/05/2021	QUA	06:38 19:52							01:00				
27/05/2021	QUI												
28/05/2021	SEX												
29/05/2021	SAB	06:29 18:16											
30/05/2021	DOM												
31/05/2021	SEG												

Saldo de Horas Anterior: 000:00 (A COMPENSAR)      Saldo do Período ( 01/05/2021 à 31/05/2021 ) : 000:21 (A COMPENSAR)      Saldo de Horas Atual: 000:21 (A COMPENSAR)

Eventos do Movimento do período de 01/05/2021 à 31/05/2021

0155 ADICIONAL NOTURNO 20%      016:00  
 0182 FALTAS (EM HORAS)      012:00

Observação

Data : \_\_\_/\_\_\_/\_\_\_      Data : \_\_\_/\_\_\_/\_\_\_  
 Funcionário      Chefia Imediata



**Relatório de Acompanhamento Mensal do termo de colaboração 001/2020**  
Hospital Municipal Oceânico de Niterói



Cartão de Ponto  
VIVA RIO  
Emissão: Junho/2021

Página 63 de 250

Seção: N.32.6 - HOSPITAL MUNICIPAL OCEANICO DE NITEROI  
010.13  
001598

SUSSEKIND MENDONCA, 200  
CPF-- 00.343.941/0032-24

Data: 02/06/2021  
Período: 01/05/2021 à 31/05/2021

Chapa	Nome do Funcionário		Cargo					Quantidade de Horas									
	Carteira de Trabalho	Função	Ent1	Sai1	Ent2	Sai2	Ent3	Sai3	Ent4	Sai4	Ent5	Sai5	Exec	Ad.Not	Atraso	Falta	Abono
00181332 06963 - 136	JACEMIR DAMIAO DOS SANTOS FILHO Tecnico de Enfermagem		Tecnico de Enfermagem														
01/05/2021	SAB	DIA DO TRABALHADOR															
02/05/2021	DOM																
03/05/2021	SEG	19:34	+06:29						08:00	01:05							
04/05/2021	TER																
05/05/2021	QUA																
06/05/2021	QUI	19:34	+07:33						08:00								
07/05/2021	SEX																
08/05/2021	SAB																
09/05/2021	DOM	19:32	+07:00						08:00	00:32							
10/05/2021	SEG																
11/05/2021	TER																
12/05/2021	QUA	19:44	+07:28						08:00	00:16							
13/05/2021	QUI																
14/05/2021	SEX																
15/05/2021	SAB	19:33	+07:17						08:00	00:16							
16/05/2021	DOM																
17/05/2021	SEG																
18/05/2021	TER	20:15	+07:30						08:00	00:45							
19/05/2021	QUA																
20/05/2021	QUI																
21/05/2021	SEX	19:42	+06:39						08:00	01:03							
22/05/2021	SAB																
23/05/2021	DOM																
24/05/2021	SEG	20:04	+07:15						08:00	00:49							
25/05/2021	TER																
26/05/2021	QUA																
27/05/2021	QUI	FALTA												12:00			
28/05/2021	SEX																
29/05/2021	SAB																
30/05/2021	DOM	20:08	+07:18						08:00	00:50							
31/05/2021	SEG																

Saldo de Horas Anterior: 000:00 (A COMPENSAR)      Saldo do Período ( 01/05/2021 à 31/05/2021 ) : 005:36 (A PAGAR)      Saldo de Horas Atual: 005:36 (A PAGAR)

Eventos do Movimento do período de 01/05/2021 à 31/05/2021

0155 ADICIONAL NOTURNO 20%      072:00  
0182 FALTAS (EM HORAS)      012:00

Observação

Data : \_\_\_/\_\_\_/\_\_\_      Data : \_\_\_/\_\_\_/\_\_\_  
Funcionário      Chefia Imediata



**Relatório de Acompanhamento Mensal do termo de colaboração 001/2020  
Hospital Municipal Oceânico de Niterói**



Cartão de Ponto  
VIVA RIO  
Emissão: Junho/2021

Página 64 de 250

Seção: N.32.6 - HOSPITAL MUNICIPAL OCEANICO DE NITEROI  
010.13  
001598

SUSSEKIND MENDONCA, 200  
CPF-- 00.343.941/0032-24

Data: 02/06/2021  
Período: 01/05/2021 à 31/05/2021

Chapa	Nome do Funcionário		Cargo					Quantidade de Horas									
	Carteira de Trabalho	Função	Ent1	Sai1	Ent2	Sai2	Ent3	Sai3	Ent4	Sai4	Ent5	Sai5	Exec	Ad.Not	Atraso	Falta	Abono
00180628 1267737 - 0030	JACIARA DA CONCEICAO MADRILENA	Tecnico de Enfermagem															
01/05/2021	SAB	DIA DO TRABALHADOR															
02/05/2021	DOM																
03/05/2021	SEG	20:08 +07:43										08:00	00:25				
04/05/2021	TER																
05/05/2021	QUA																
06/05/2021	QUI	19:05 +06:40										08:00	00:25				
07/05/2021	SEX																
08/05/2021	SAB																
09/05/2021	DOM	20:21 +07:39										08:00	00:42				
10/05/2021	SEG																
11/05/2021	TER																
12/05/2021	QUA	19:19 +06:36										08:00	00:43				
13/05/2021	QUI																
14/05/2021	SEX																
15/05/2021	SAB	19:38 +07:50										08:00					
16/05/2021	DOM																
17/05/2021	SEG																
18/05/2021	TER	19:03 +06:24										08:00	00:39				
19/05/2021	QUA																
20/05/2021	QUI																
21/05/2021	SEX	20:01 +07:46										08:00					
22/05/2021	SAB																
23/05/2021	DOM																
24/05/2021	SEG	18:52 +06:31										08:00	00:29				
25/05/2021	TER																
26/05/2021	QUA																
27/05/2021	QUI	19:51 +07:49										08:00					
28/05/2021	SEX																
29/05/2021	SAB																
30/05/2021	DOM	18:40 +06:46										00:20	08:00				
31/05/2021	SEG																
Saldo de Horas Anterior:			Saldo do Período ( 01/05/2021 à 31/05/2021 ) :			Saldo de Horas Atual:											
000:00 (A COMPENSAR)			003:03 (A PAGAR)			003:03 (A PAGAR)											

Eventos do Movimento do período de 01/05/2021 à 31/05/2021

0155 ADICIONAL NOTURNO 20% 080:00

Observação

Data : \_\_\_/\_\_\_/\_\_\_      Data : \_\_\_/\_\_\_/\_\_\_  
**Funcionário**      **Chefia Imediata**



Relatório de Acompanhamento Mensal do termo de colaboração 001/2020  
Hospital Municipal Oceânico de Niterói



Cartão de Ponto  
VIVA RIO  
Emissão: Junho/2021

Página 65 de 250

Seção: N.32.6 - HOSPITAL MUNICIPAL OCEANICO DE NITEROI  
010.13  
001598

SUSSEKIND MENDONCA, 200  
CPF-- 00.343.941/0032-24

Data: 02/06/2021  
Período: 01/05/2021 à 31/05/2021

Chapa	Nome do Funcionário					Cargo					Quantidade de Horas					
	Carteira de Trabalho	Função										Exec	Ad.Not	Atraso	Falta	Abono
Data	Ent1	Sai1	Ent2	Sai2	Ent3	Sai3	Ent4	Sai4	Ent5	Sai5						
00181180	JACQUELINE ROQUE RIBEIRO	Tecnico de Enfermagem														
86689 - 164	Tecnico de Enfermagem															
01/05/2021	SAB	DIA DO TRABALHADOR														
02/05/2021	DOM															
03/05/2021	SEG	06:52 19:15														
04/05/2021	TER															
05/05/2021	QUA															
06/05/2021	QUI	07:17 19:46										00:29				
07/05/2021	SEX															
08/05/2021	SAB															
09/05/2021	DOM	07:17 19:00														
10/05/2021	SEG															
11/05/2021	TER															
12/05/2021	QUA	07:04 19:01														
13/05/2021	QUI															
14/05/2021	SEX															
15/05/2021	SAB	06:59 19:20										00:20				
16/05/2021	DOM															
17/05/2021	SEG															
18/05/2021	TER	07:00 18:49														
19/05/2021	QUA															
20/05/2021	QUI															
21/05/2021	SEX	07:07 19:00														
22/05/2021	SAB															
23/05/2021	DOM															
24/05/2021	SEG	07:11 18:54														
25/05/2021	TER															
26/05/2021	QUA															
27/05/2021	QUI	06:46 19:27										00:27				
28/05/2021	SEX															
29/05/2021	SAB															
30/05/2021	DOM	07:01 19:02														
31/05/2021	SEG															
Saldo de Horas Anterior:		Saldo do Período ( 01/05/2021 à 31/05/2021 ) :					Saldo de Horas Atual:									
000:00 (A COMPENSAR)		000:59 (A COMPENSAR)					000:59 (A COMPENSAR)									

Observação

Data : \_\_\_/\_\_\_/\_\_\_

Funcionário

Data : \_\_\_/\_\_\_/\_\_\_

Chefia Imediata



**Relatório de Acompanhamento Mensal do termo de colaboração 001/2020**  
Hospital Municipal Oceânico de Niterói



Cartão de Ponto  
VIVA RIO  
Emissão: Junho/2021

Página 66 de 250

Seção: N.32.6 - HOSPITAL MUNICIPAL OCEANICO DE NITEROI  
010.13  
001598

SUSSEKIND MENDONCA, 200  
CEPJ-- 00.343.941/0032-24

Data: 02/06/2021  
Período: 01/05/2021 à 31/05/2021

Carteira de Trabalho	Chapa	Nome do Funcionário										Quantidade de Horas				
		Função	Cargo										Exec	Ad.Not	Atraso	Falta
Data	Ent1	Sai1	Ent2	Sai2	Ent3	Sai3	Ent4	Sai4	Ent5	Sai5						
	00181339	JADIELSON COSTA CORVELO														
	001210 - 00031	Tecnico de Enfermagem														
01/05/2021	SAB	DIA DO TRABALHADOR														
02/05/2021	DOM	*	+07:09	+07:33	+19:35	07:25	*					01:00	16:00			
03/05/2021	SEG															
04/05/2021	TER	*	07:09													
05/05/2021	QUA	19:19	+07:25									08:00				
06/05/2021	QUI															
07/05/2021	SEX															
08/05/2021	SAB	Troca de Escala										12:00				
09/05/2021	DOM															
10/05/2021	SEG															
11/05/2021	TER	19:43	+07:26									08:00 00:17				
12/05/2021	QUA															
13/05/2021	QUI															
14/05/2021	SEX	19:28	+07:27									08:00				
15/05/2021	SAB															
16/05/2021	DOM															
17/05/2021	SEG	18:38	+07:48									01:00 08:00				
18/05/2021	TER															
19/05/2021	QUA															
20/05/2021	QUI	FALTA										12:00				
21/05/2021	SEX															
22/05/2021	SAB	07:34	19:17									01:00				
23/05/2021	DOM	19:37	+07:16									08:00 00:21				
24/05/2021	SEG															
25/05/2021	TER															
26/05/2021	QUA	FALTA										12:00				
27/05/2021	QUI															
28/05/2021	SEX															
29/05/2021	SAB	18:55	+07:21									00:21 08:00				
30/05/2021	DOM															
31/05/2021	SEG															

Saldo de Horas Anterior: 000:00 (A COMPENSAR)      Saldo do Período ( 01/05/2021 à 31/05/2021 ) : 002:43 (A COMPENSAR)      Saldo de Horas Atual: 002:43 (A COMPENSAR)

Eventos do Movimento do período de 01/05/2021 à 31/05/2021

0155 ADICIONAL NOTURNO 20%      064:00  
0182 FALTAS (EM HORAS)      024:00

Observação

Data : \_\_\_/\_\_\_/\_\_\_      Data : \_\_\_/\_\_\_/\_\_\_  
Funcionário      Chefia Imediata



Relatório de Acompanhamento Mensal do termo de colaboração 001/2020  
Hospital Municipal Oceânico de Niterói



Cartão de Ponto  
VIVA RIO  
Emissão: Junho/2021

Página 67 de 250

Seção: N.32.6 - HOSPITAL MUNICIPAL OCEANICO DE NITEROI  
010.13  
001598

SUSSEKIND MENDONCA, 200  
CEPJ-- 00.343.941/0032-24

Data: 02/06/2021

Período: 01/05/2021 à 31/05/2021

Carteira de Trabalho Data	Chapa	Nome do Funcionário										Quantidade de Horas				
		Ent1	Sai1	Ent2	Sai2	Ent3	Sai3	Ent4	Sai4	Ent5	Sai5	Exec	Ad.Not	Atraso	Falta	Abono
	00180330 82496 - 122	JAIME CESAR DE SAO SEVERINO SUPERVISOR NOTURNO DE ENFERMAGEM														
01/05/2021	SAB	DIA DO TRABALHADOR														
02/05/2021	DOM															
03/05/2021	SEG	18:48	+07:03									08:00				
04/05/2021	TER															
05/05/2021	QUA															
06/05/2021	QUI	Troca de Escala														12:00
07/05/2021	SEX															
08/05/2021	SAB															
09/05/2021	DOM	06:59	+07:10									01:00	08:00			
10/05/2021	SEG															
11/05/2021	TER															
12/05/2021	QUA	18:35	+07:11									00:36	08:00			
13/05/2021	QUI															
14/05/2021	SEX															
15/05/2021	SAB	07:00	+07:02									01:00	08:00			
16/05/2021	DOM															
17/05/2021	SEG															
18/05/2021	TER	18:42	+07:05									00:23	08:00			
19/05/2021	QUA	18:37	+07:15									01:00	08:00			
20/05/2021	QUI															
21/05/2021	SEX	18:28	+07:10									00:42	08:00			
22/05/2021	SAB															
23/05/2021	DOM															
24/05/2021	SEG	18:50	+07:04										08:00			
25/05/2021	TER															
26/05/2021	QUA															
27/05/2021	QUI	18:24	+07:10									00:46	08:00			
28/05/2021	SEX															
29/05/2021	SAB															
30/05/2021	DOM	06:56	+07:02									01:00	08:00			
31/05/2021	SEG															

Saldo de Horas Anterior:  
000:00 (A COMPENSAR)

Saldo do Período ( 01/05/2021 à 31/05/2021 ) :  
006:27 (A COMPENSAR)

Saldo de Horas Atual:  
006:27 (A COMPENSAR)

Eventos do Movimento do período de 01/05/2021 à 31/05/2021

0155 ADICIONAL NOTURNO 20% 080:00

Observação

Data : \_\_\_/\_\_\_/\_\_\_

Funcionário

Data : \_\_\_/\_\_\_/\_\_\_

Chefia Imediata





**Relatório de Acompanhamento Mensal do termo de colaboração 001/2020**  
Hospital Municipal Oceânico de Niterói



Cartão de Ponto  
VIVA RIO  
Emissão: Junho/2021

Página 68 de 250

Seção: N.32.6 - HOSPITAL MUNICIPAL OCEANICO DE NITEROI  
010.13  
001598

SUSSEKIND MENDONCA, 200  
CEPJ-- 00.343.941/0032-24

Data: 02/06/2021  
Período: 01/05/2021 à 31/05/2021

Carteira de Trabalho	Chapa	Nome do Funcionário					Cargo	Quantidade de Horas									
		Ent1	Sai1	Ent2	Sai2	Ent3		Sai3	Ent4	Sai4	Ent5	Sai5	Exec	Ad.Not	Atraso	Falta	Abono
	00181443	JANAINA APARECIDA DO CARMO DAVID															
	028698 - 0151	Tecnico de Enfermagem					Tecnico de Enfermagem										
01/05/2021	SAB	DIA DO TRABALHADOR															
02/05/2021	DOM																
03/05/2021	SEG	+07:00	+07:27	*	+18:31	18:32	*					01:00	16:00				
04/05/2021	TER																
05/05/2021	QUA	*	07:27														
06/05/2021	QUI	+07:36	+08:19	*	+18:47	18:33	*					01:03	16:00				
07/05/2021	SEX																
08/05/2021	SAB	*	08:19														
09/05/2021	DOM	+07:26	+07:50	*	+18:32	18:41	*					01:00	16:00				
10/05/2021	SEG																
11/05/2021	TER	*	07:50														
12/05/2021	QUA	18:58	+07:29										00:29	08:00			
13/05/2021	QUI																
14/05/2021	SEX																
15/05/2021	SAB	18:51	+07:23										00:23	08:00			
16/05/2021	DOM																
17/05/2021	SEG																
18/05/2021	TER	18:19	+07:32										01:13	08:00			
19/05/2021	QUA																
20/05/2021	QUI																
21/05/2021	SEX	18:56	+07:00										08:00				
22/05/2021	SAB																
23/05/2021	DOM																
24/05/2021	SEG	18:18	+07:29										01:11	08:00			
25/05/2021	TER																
26/05/2021	QUA																
27/05/2021	QUI	18:35	+07:39										01:00	08:00			
28/05/2021	SEX																
29/05/2021	SAB																
30/05/2021	DOM	18:06	+07:28										01:00	08:00			
31/05/2021	SEG																

Saldo de Horas Anterior: 000:00 (A COMPENSAR)      Saldo do Período ( 01/05/2021 à 31/05/2021 ) : 008:19 (A COMPENSAR)      Saldo de Horas Atual: 008:19 (A COMPENSAR)

Eventos do Movimento do período de 01/05/2021 à 31/05/2021  
0155 ADICIONAL NOTURNO 20%      104:00

Observação

Data : \_\_\_/\_\_\_/\_\_\_      Data : \_\_\_/\_\_\_/\_\_\_  
Funcionário      Chefia Imediata



**Relatório de Acompanhamento Mensal do termo de colaboração 001/2020**  
Hospital Municipal Oceânico de Niterói



Cartão de Ponto  
VIVA RIO  
Emissão: Junho/2021

Página 69 de 250

Seção: N.32.6 - HOSPITAL MUNICIPAL OCEANICO DE NITEROI  
010.13  
001598

SUSSEKIND MENDONCA, 200  
CEPJ-- 00.343.941/0032-24

Data: 02/06/2021  
Período: 01/05/2021 à 31/05/2021

Chapa	Nome do Funcionário		Cargo					Quantidade de Horas									
	Carteira de Trabalho	Função	Ent1	Ent2	Ent3	Ent4	Ent5	Sai1	Sai2	Sai3	Sai4	Sai5	Exec	Ad.Not	Atraso	Falta	Abono
00181337 85475 - 158		JANAINA LESSA BANDEIRA Enfermeiro															
01/05/2021	SAB	DIA DO TRABALHADOR - Troca de Escala															12:00
02/05/2021	DOM																
03/05/2021	SEG																
04/05/2021	TER	07:49 +07:39										08:00					
05/05/2021	QUA																
06/05/2021	QUI																
07/05/2021	SEX	Troca de Escala															12:00
08/05/2021	SAB																
09/05/2021	DOM																
10/05/2021	SEG	08:04 +07:32										08:00					
11/05/2021	TER																
12/05/2021	QUA																
13/05/2021	QUI	Troca de Escala															12:00
14/05/2021	SEX																
15/05/2021	SAB																
16/05/2021	DOM	FALTA													12:00		
17/05/2021	SEG																
18/05/2021	TER	19:11 +07:29										08:00					
19/05/2021	QUA	Troca de Escala															12:00
20/05/2021	QUI																
21/05/2021	SEX																
22/05/2021	SAB	07:32 +07:17										08:00					
23/05/2021	DOM																
24/05/2021	SEG																
25/05/2021	TER	Troca de Escala															12:00
26/05/2021	QUA																
27/05/2021	QUI																
28/05/2021	SEX	07:17 +07:14										08:00					
29/05/2021	SAB																
30/05/2021	DOM																
31/05/2021	SEG	FALTA													12:00		

Saldo de Horas Anterior: 000:00 (A COMPENSAR)      Saldo do Período ( 01/05/2021 à 31/05/2021 ) : 000:00 (A COMPENSAR)      Saldo de Horas Atual: 000:00 (A COMPENSAR)

Eventos do Movimento do período de 01/05/2021 à 31/05/2021

0155	ADICIONAL NOTURNO 20%	040:00
0182	FALTAS (EM HORAS)	024:00

Observação

Data : \_\_\_/\_\_\_/\_\_\_      Data : \_\_\_/\_\_\_/\_\_\_  
Funcionário
Chefia Imediata



**Relatório de Acompanhamento Mensal do termo de colaboração 001/2020**  
Hospital Municipal Oceânico de Niterói



Cartão de Ponto  
VIVA RIO  
Emissão: Junho/2021

Página 70 de 250

Seção: N.32.6 - HOSPITAL MUNICIPAL OCEANICO DE NITEROI  
010.13  
001598

SUSSEKIND MENDONCA, 200  
CEPJ-- 00.343.941/0032-24

Data: 02/06/2021  
Período: 01/05/2021 à 31/05/2021

Chapa	Nome do Funcionário		Cargo	Quantidade de Horas					
	Carteira de Trabalho	Função		Exec	Ad.Not	Atraso	Falta	Abono	
Data	Ent1	Sai1 Ent2 Sai2 Ent3 Sai3 Ent4 Sai4 Ent5 Sai5							
00181410 55406 - 069		JANDIRA DE OLIVEIRA Enfermeiro	Enfermeiro						
01/05/2021	SAB	18:47 +07:28 DIA DO TRABALHADOR		00:41	08:00				
02/05/2021	DOM								
03/05/2021	SEG								
04/05/2021	TER	18:46 +07:19		00:33	08:00				
05/05/2021	QUA								
06/05/2021	QUI								
07/05/2021	SEX	18:57 +07:05			08:00				
08/05/2021	SAB								
09/05/2021	DOM								
10/05/2021	SEG	18:55 +07:04			08:00				
11/05/2021	TER								
12/05/2021	QUA								
13/05/2021	QUI	18:58 +06:59			08:00				
14/05/2021	SEX								
15/05/2021	SAB								
16/05/2021	DOM	18:54 +07:22		00:22	08:00				
17/05/2021	SEG								
18/05/2021	TER								
19/05/2021	QUA	18:39 +07:32		00:53	08:00				
20/05/2021	QUI								
21/05/2021	SEX								
22/05/2021	SAB	18:28 +07:20		00:52	08:00				
23/05/2021	DOM								
24/05/2021	SEG								
25/05/2021	TER	18:45 +07:22		00:37	08:00				
26/05/2021	QUA								
27/05/2021	QUI								
28/05/2021	SEX	18:50 +07:19		00:19	08:00				
29/05/2021	SAB								
30/05/2021	DOM								
31/05/2021	SEG	19:03 *		01:00	18:17				

Saldo de Horas Anterior: 000:00 (A COMPENSAR)      Saldo do Período ( 01/05/2021 à 31/05/2021 ) : 005:17 (A COMPENSAR)      Saldo de Horas Atual: 005:17 (A COMPENSAR)

Eventos do Movimento do período de 01/05/2021 à 31/05/2021

0155 ADICIONAL NOTURNO 20%      098:17

Observação

Data : \_\_\_/\_\_\_/\_\_\_      Data : \_\_\_/\_\_\_/\_\_\_  
Funcionário      Chefia Imediata



**Relatório de Acompanhamento Mensal do termo de colaboração 001/2020**  
Hospital Municipal Oceânico de Niterói



Cartão de Ponto  
VIVA RIO  
Emissão: Junho/2021

Página 71 de 250

Seção: N.32.6 - HOSPITAL MUNICIPAL OCEANICO DE NITEROI  
010.13  
001598

SUSSEKIND MENDONCA, 200  
CEPJ-- 00.343.941/0032-24

Data: 02/06/2021  
Período: 01/05/2021 à 31/05/2021

Chapa	Nome do Funcionário		Cargo					Quantidade de Horas									
	Carteira de Trabalho	Função	Ent1	Sai1	Ent2	Sai2	Ent3	Sai3	Ent4	Sai4	Ent5	Sai5	Exec	Ad.Not	Atraso	Falta	Abono
00180629 3261 - 114	JANIRA GOMES DOS SANTOS	Tecnico de Enfermagem															
01/05/2021	SAB	DIA DO TRABALHADOR															
02/05/2021	DOM	07:35 +07:49										08:00					
03/05/2021	SEG																
04/05/2021	TER																
05/05/2021	QUA	08:03 +07:48										08:00					
06/05/2021	QUI																
07/05/2021	SEX																
08/05/2021	SAB	07:23 +07:56										08:00					
09/05/2021	DOM																
10/05/2021	SEG																
11/05/2021	TER	19:03 +08:01										01:01	08:00				
12/05/2021	QUA																
13/05/2021	QUI																
14/05/2021	SEX	07:00 +07:51										08:00					
15/05/2021	SAB																
16/05/2021	DOM																
17/05/2021	SEG	Troca de Escala														12:00	
18/05/2021	TER																
19/05/2021	QUA																
20/05/2021	QUI	19:04 +08:08										01:08	08:00				
21/05/2021	SEX																
22/05/2021	SAB																
23/05/2021	DOM	19:13 +07:43										00:43	08:00				
24/05/2021	SEG																
25/05/2021	TER																
26/05/2021	QUA	19:12 +07:53										00:53	08:00				
27/05/2021	QUI																
28/05/2021	SEX																
29/05/2021	SAB	19:21 +07:00										08:00	00:21				
30/05/2021	DOM																
31/05/2021	SEG																

Saldo de Horas Anterior: 000:00 (A COMPENSAR)      Saldo do Período ( 01/05/2021 à 31/05/2021 ) : 003:24 (A COMPENSAR)      Saldo de Horas Atual: 003:24 (A COMPENSAR)

Eventos do Movimento do período de 01/05/2021 à 31/05/2021  
0155 ADICIONAL NOTURNO 20%      072:00

Observação

Data : \_\_\_/\_\_\_/\_\_\_      Data : \_\_\_/\_\_\_/\_\_\_  
Funcionário      Chefia Imediata



**Relatório de Acompanhamento Mensal do termo de colaboração 001/2020**  
Hospital Municipal Oceânico de Niterói



Cartão de Ponto  
VIVA RIO  
Emissão: Junho/2021

Página 72 de 250

Seção: N.32.6 - HOSPITAL MUNICIPAL OCEANICO DE NITEROI  
010.13  
001598

SUSSEKIND MENDONCA, 200  
CEPJ-- 00.343.941/0032-24

Data: 02/06/2021  
Período: 01/05/2021 à 31/05/2021

Chapa	Nome do Funcionário		Cargo					Quantidade de Horas								
	Carteira de Trabalho	Função						Exec	Ad.Not	Atraso	Falta	Abono				
Data	Ent1	Sai1	Ent2	Sai2	Ent3	Sai3	Ent4	Sai4	Ent5	Sai5						
00180989			JAQUELINE AYRES GOMES DE MIRANDA													
70619 - 140			Tecnico de Enfermagem													
01/05/2021	SAB		DIA DO TRABALHADOR													
02/05/2021	DOM	07:35	19:46													
03/05/2021	SEG															
04/05/2021	TER															
05/05/2021	QUA	06:59	18:52													
06/05/2021	QUI															
07/05/2021	SEX															
08/05/2021	SAB	19:13	19:18					01:00	08:00							
09/05/2021	DOM															
10/05/2021	SEG															
11/05/2021	TER	19:23	19:01					01:00	08:00							
12/05/2021	QUA															
13/05/2021	QUI															
14/05/2021	SEX	07:14	19:19					00:19								
15/05/2021	SAB															
16/05/2021	DOM															
17/05/2021	SEG	07:20	19:14													
18/05/2021	TER															
19/05/2021	QUA															
20/05/2021	QUI	+07:01	*	+07:33	+19:18	07:19	*									
21/05/2021	SEX	07:01	*													
22/05/2021	SAB															
23/05/2021	DOM	FALTA										12:00				
24/05/2021	SEG															
25/05/2021	TER															
26/05/2021	QUA	06:54	+06:51					01:00	08:00							
27/05/2021	QUI															
28/05/2021	SEX															
29/05/2021	SAB	+07:27	*	07:02	*											
30/05/2021	DOM	07:27	*													
31/05/2021	SEG															

Saldo de Horas Anterior: 000:00 (A COMPENSAR)      Saldo do Período ( 01/05/2021 à 31/05/2021 ) : 005:19 (A COMPENSAR)      Saldo de Horas Atual: 005:19 (A COMPENSAR)

Eventos do Movimento do período de 01/05/2021 à 31/05/2021

0155	ADICIONAL NOTURNO 20%	066:17
0182	FALTAS (EM HORAS)	012:00

Observação

Data : \_\_\_/\_\_\_/\_\_\_      Data : \_\_\_/\_\_\_/\_\_\_  
**Funcionário**      **Chefia Imediata**



**Relatório de Acompanhamento Mensal do termo de colaboração 001/2020**  
**Hospital Municipal Oceânico de Niterói**



Cartão de Ponto  
 VIVA RIO  
 Emissão: Junho/2021

Página 73 de 250

Seção: N.32.6 - HOSPITAL MUNICIPAL OCEANICO DE NITEROI  
 010.13  
 001598

SUSSEKIND MENDONCA, 200  
 CEPJ-- 00.343.941/0032-24

Data: 02/06/2021  
 Período: 01/05/2021 à 31/05/2021

Chapa	Nome do Funcionário		Cargo					Quantidade de Horas					
	Carteira de Trabalho	Função	Ent1	Ent2	Ent3	Ent4	Ent5	Sai5	Exec	Ad.Not	Atraso	Falta	Abono
00181452 52765 - 054		JAQUELINE DA SILVA ANANIAS Tecnico de Enfermagem											
01/05/2021	SAB	FALTA - DIA DO TRABALHADOR										12:00	
02/05/2021	DOM												
03/05/2021	SEG												
04/05/2021	TER	FALTA										12:00	
05/05/2021	QUA												
06/05/2021	QUI												
07/05/2021	SEX	FALTA										12:00	
08/05/2021	SAB												
09/05/2021	DOM												
10/05/2021	SEG	07:00 19:09											
11/05/2021	TER												
12/05/2021	QUA												
13/05/2021	QUI	06:52 19:10											
14/05/2021	SEX												
15/05/2021	SAB												
16/05/2021	DOM	06:49 19:05											
17/05/2021	SEG												
18/05/2021	TER												
19/05/2021	QUA	06:51 19:01											
20/05/2021	QUI												
21/05/2021	SEX												
22/05/2021	SAB	07:00 19:13											
23/05/2021	DOM												
24/05/2021	SEG												
25/05/2021	TER	06:57 19:27							00:27				
26/05/2021	QUA												
27/05/2021	QUI												
28/05/2021	SEX	06:55 19:08											
29/05/2021	SAB	19:09 +07:15								08:00			
30/05/2021	DOM												
31/05/2021	SEG	06:32 19:06							00:34				

Saldo de Horas Anterior: 000:00 (A COMPENSAR)      Saldo do Período ( 01/05/2021 à 31/05/2021 ) : 001:01 (A COMPENSAR)      Saldo de Horas Atual: 001:01 (A COMPENSAR)

Eventos do Movimento do período de 01/05/2021 à 31/05/2021

0155	ADICIONAL NOTURNO 20%	008:00
0182	FALTAS (EM HORAS)	036:00

Observação

Data : \_\_\_/\_\_\_/\_\_\_      Data : \_\_\_/\_\_\_/\_\_\_  
 Funcionário      Chefia Imediata



**Relatório de Acompanhamento Mensal do termo de colaboração 001/2020**  
Hospital Municipal Oceânico de Niterói



Cartão de Ponto  
VIVA RIO  
Emissão: Junho/2021

Página 74 de 250

Seção: N.32.6 - HOSPITAL MUNICIPAL OCEANICO DE NITEROI  
010.13  
001598

SUSSEKIND MENDONCA, 200  
CEPJ-- 00.343.941/0032-24

Data: 02/06/2021  
Período: 01/05/2021 à 31/05/2021

Chapa	Nome do Funcionário		Cargo					Quantidade de Horas				
	Carteira de Trabalho	Função	Ent1	Ent2	Ent3	Ent4	Ent5	Exec	Ad.Not	Atraso	Falta	Abono
00181324 05106 - 136	JEFFERSON DE OLIVEIRA BEIRAO Farmaceutico											
01/05/2021	SAB DIA DO TRABALHADOR											
02/05/2021	DOM 06:53 19:08											
03/05/2021	SEG											
04/05/2021	TER											
05/05/2021	QUA 06:47 19:08											
06/05/2021	QUI											
07/05/2021	SEX											
08/05/2021	SAB 07:10 19:22											
09/05/2021	DOM											
10/05/2021	SEG											
11/05/2021	TER 06:49 19:17											
12/05/2021	QUA											
13/05/2021	QUI											
14/05/2021	SEX 06:41 19:11											
15/05/2021	SAB											
16/05/2021	DOM											
17/05/2021	SEG 06:49 19:03											
18/05/2021	TER											
19/05/2021	QUA											
20/05/2021	QUI 06:50 19:05											
21/05/2021	SEX 06:53 19:10											
22/05/2021	SAB											
23/05/2021	DOM 06:47 19:13											
24/05/2021	SEG											
25/05/2021	TER											
26/05/2021	QUA FALTA										12:00	
27/05/2021	QUI											
28/05/2021	SEX											
29/05/2021	SAB 06:52 19:08							00:08				
30/05/2021	DOM											
31/05/2021	SEG											

Saldo de Horas Anterior: 000:00 (A COMPENSAR)      Saldo do Período ( 01/05/2021 à 31/05/2021 ) : 000:08 (A COMPENSAR)      Saldo de Horas Atual: 000:08 (A COMPENSAR)

Eventos do Movimento do período de 01/05/2021 à 31/05/2021

0182 FALTAS (EM HORAS) 012:00

Observação

Data : \_\_\_/\_\_\_/\_\_\_      Data : \_\_\_/\_\_\_/\_\_\_  
Funcionário      Chefia Imediata



**Relatório de Acompanhamento Mensal do termo de colaboração 001/2020**  
**Hospital Municipal Oceânico de Niterói**



Cartão de Ponto  
 VIVA RIO  
 Emissão: Junho/2021

Página 75 de 250

Seção: N.32.6 - HOSPITAL MUNICIPAL OCEANICO DE NITEROI  
 010.13  
 001598

SUSSEKIND MENDONCA, 200  
 CEPJ-- 00.343.941/0032-24

Data: 02/06/2021  
 Período: 01/05/2021 à 31/05/2021

Chapa	Nome do Funcionário		Cargo					Quantidade de Horas				
	Carteira de Trabalho	Função	Ent1	Ent2	Ent3	Ent4	Ent5	Exec	Ad.Not	Atraso	Falta	Abono
00180579 0477698 - 0050	JENNIFER ROCHA DA SILVA	Assistente Administrativo I										
01/05/2021	SAB	DIA DO TRABALHADOR										
02/05/2021	DOM											
03/05/2021	SEG	Home Office										109:00
04/05/2021	TER	Home Office										109:00
05/05/2021	QUA	Home Office										109:00
06/05/2021	QUI	Home Office										109:00
07/05/2021	SEX	Home Office										109:00
08/05/2021	SAB											
09/05/2021	DOM											
10/05/2021	SEG	Home Office										109:00
11/05/2021	TER	Home Office										109:00
12/05/2021	QUA	Home Office										109:00
13/05/2021	QUI	Home Office										109:00
14/05/2021	SEX	Home Office										109:00
15/05/2021	SAB											
16/05/2021	DOM											
17/05/2021	SEG	Home Office										109:00
18/05/2021	TER	Home Office										109:00
19/05/2021	QUA	Home Office										109:00
20/05/2021	QUI	Home Office										109:00
21/05/2021	SEX	Home Office										109:00
22/05/2021	SAB											
23/05/2021	DOM											
24/05/2021	SEG	Home Office										109:00
25/05/2021	TER	FALTA									109:00	
26/05/2021	QUA	FALTA									109:00	
27/05/2021	QUI	FALTA									109:00	
28/05/2021	SEX	FALTA									109:00	
29/05/2021	SAB											
30/05/2021	DOM											
31/05/2021	SEG											

Saldo de Horas Anterior: 000:00 (A COMPENSAR)      Saldo do Período ( 01/05/2021 à 31/05/2021 ) : 000:00 (A COMPENSAR)      Saldo de Horas Atual: 000:00 (A COMPENSAR)

Eventos do Movimento do período de 01/05/2021 à 31/05/2021  
 0182 FALTAS (EM HORAS) 036:00

Observação

Data : \_\_\_/\_\_\_/\_\_\_      Data : \_\_\_/\_\_\_/\_\_\_  
 Funcionário      Chefia Imediata





**Relatório de Acompanhamento Mensal do termo de colaboração 001/2020**  
**Hospital Municipal Oceânico de Niterói**



Cartão de Ponto  
 VIVA RIO  
 Emissão: Junho/2021

Página 76 de 250

Seção: N.32.6 - HOSPITAL MUNICIPAL OCEANICO DE NITEROI  
 010.13  
 001598

SUSSEKIND MENDONCA, 200  
 CEPJ-- 00.343.941/0032-24

Data: 02/06/2021  
 Período: 01/05/2021 à 31/05/2021

Chapa	Nome do Funcionário		Cargo					Quantidade de Horas									
	Carteira de Trabalho	Função	Ent1	Sai1	Ent2	Sai2	Ent3	Sai3	Ent4	Sai4	Ent5	Sai5	Exec	Ad.Not	Atraso	Falta	Abono
00180504 52551 - 155	JENNYFER ROSA DOS SANTOS DE ALMEIDA	Auxiliar de Rouparia															
01/05/2021	SAB	DIA DO TRABALHADOR															
02/05/2021	DOM	08:16 20:23															
03/05/2021	SEG																
04/05/2021	TER	08:00 20:00															
05/05/2021	QUA																
06/05/2021	QUI	07:52 20:04															
07/05/2021	SEX																
08/05/2021	SAB	09:56 21:00											00:56				
09/05/2021	DOM																
10/05/2021	SEG	08:37 +07:32										08:00					
11/05/2021	TER																
12/05/2021	QUA	07:46 19:59															
13/05/2021	QUI																
14/05/2021	SEX	07:56 20:43										00:47					
15/05/2021	SAB																
16/05/2021	DOM	08:25 20:13															
17/05/2021	SEG																
18/05/2021	TER	07:00 19:17										00:17					
19/05/2021	QUA																
20/05/2021	QUI	06:59 19:12															
21/05/2021	SEX																
22/05/2021	SAB	Troca de Escala															12:00
23/05/2021	DOM																
24/05/2021	SEG	07:13 19:08															
25/05/2021	TER																
26/05/2021	QUA	07:13 19:14															
27/05/2021	QUI																
28/05/2021	SEX	07:04 19:08															
29/05/2021	SAB																
30/05/2021	DOM	09:14 19:03											02:11				
31/05/2021	SEG																

Saldo de Horas Anterior: 000:00 (A COMPENSAR)      Saldo do Período ( 01/05/2021 à 31/05/2021 ) : 002:03 (A PAGAR)      Saldo de Horas Atual: 002:03 (A PAGAR)

Eventos do Movimento do período de 01/05/2021 à 31/05/2021

0155 ADICIONAL NOTURNO 20%      008:00

Observação

Data : \_\_\_/\_\_\_/\_\_\_      Data : \_\_\_/\_\_\_/\_\_\_  
 Funcionário      Chefia Imediata



**Relatório de Acompanhamento Mensal do termo de colaboração 001/2020**  
**Hospital Municipal Oceânico de Niterói**



Cartão de Ponto  
 VIVA RIO  
 Emissão: Junho/2021

Página 77 de 250

Seção: N.32.6 - HOSPITAL MUNICIPAL OCEANICO DE NITEROI  
 010.13  
 001598

SUSSEKIND MENDONCA, 200  
 CPF-- 00.343.941/0032-24

Data: 02/06/2021  
 Período: 01/05/2021 à 31/05/2021

Chapa	Nome do Funcionário		Cargo					Quantidade de Horas								
	Carteira de Trabalho	Função	Sai1	Ent2	Sai2	Ent3	Sai3	Ent4	Sai4	Ent5	Sai5	Exec	Ad.Not	Atraso	Falta	Abono
00180928 65499 - 166		JESSICA DA SILVA SANTOS ROCHA Enfermeiro NIR														
01/05/2021	SAB	Licença Mater.														
02/05/2021	DOM	Licença Mater.														
03/05/2021	SEG	Licença Mater.														
04/05/2021	TER	Licença Mater.														
05/05/2021	QUA	Licença Mater.														
06/05/2021	QUI	Licença Mater.														
07/05/2021	SEX	Licença Mater.														
08/05/2021	SAB	Licença Mater.														
09/05/2021	DOM	Licença Mater.														
10/05/2021	SEG	Licença Mater.														
11/05/2021	TER	Licença Mater.														
12/05/2021	QUA	Licença Mater.														
13/05/2021	QUI	Licença Mater.														
14/05/2021	SEX	Licença Mater.														
15/05/2021	SAB	Licença Mater.														
16/05/2021	DOM	Licença Mater.														
17/05/2021	SEG	Licença Mater.														
18/05/2021	TER	Licença Mater.														
19/05/2021	QUA	Licença Mater.														
20/05/2021	QUI	Licença Mater.														
21/05/2021	SEX	Licença Mater.														
22/05/2021	SAB	Licença Mater.														
23/05/2021	DOM	Licença Mater.														
24/05/2021	SEG	Licença Mater.														
25/05/2021	TER	Licença Mater.														
26/05/2021	QUA	Licença Mater.														
27/05/2021	QUI	Licença Mater.														
28/05/2021	SEX	Licença Mater.														
29/05/2021	SAB	Licença Mater.														
30/05/2021	DOM	Licença Mater.														
31/05/2021	SEG	Licença Mater.														
Saldo de Horas Anterior:	Saldo do Período ( 01/05/2021 à 31/05/2021 ) :					Saldo de Horas Atual:										
000:00 (A COMPENSAR)	000:00 (A COMPENSAR)					000:00 (A COMPENSAR)										

Observação

Data : \_\_\_/\_\_\_/\_\_\_      Data : \_\_\_/\_\_\_/\_\_\_  
 Funcionário      Chefia Imediata



**Relatório de Acompanhamento Mensal do termo de colaboração 001/2020**  
Hospital Municipal Oceânico de Niterói



Cartão de Ponto  
VIVA RIO  
Emissão: Junho/2021

Página 78 de 250

Seção: N.32.6 - HOSPITAL MUNICIPAL OCEANICO DE NITEROI  
010.13  
001598

SUSSEKIND MENDONCA, 200  
CPF-- 00.343.941/0032-24

Data: 02/06/2021  
Período: 01/05/2021 à 31/05/2021

Chapa	Nome do Funcionário		Cargo					Quantidade de Horas								
	Carteira de Trabalho	Função						Exec	Ad.Not	Atraso	Falta	Abono				
Data	Ent1	Sai1	Ent2	Sai2	Ent3	Sai3	Ent4	Sai4	Ent5	Sai5						
00180668			JESSICA MACHADO DOS SANTOS SALVADOR													
05747 - 136			Tecnico de Enfermagem													
01/05/2021	SAB		DIA DO TRABALHADOR - Troca de Escala													12:00
02/05/2021	DOM															
03/05/2021	SEG															
04/05/2021	TER	07:01	+06:36					08:00								
05/05/2021	QUA															
06/05/2021	QUI															
07/05/2021	SEX		Troca de Escala													12:00
08/05/2021	SAB															
09/05/2021	DOM															
10/05/2021	SEG	06:58	+06:49					08:00								
11/05/2021	TER															
12/05/2021	QUA															
13/05/2021	QUI		Troca de Escala													12:00
14/05/2021	SEX															
15/05/2021	SAB															
16/05/2021	DOM		FALTA												12:00	
17/05/2021	SEG															
18/05/2021	TER															
19/05/2021	QUA		FALTA												12:00	
20/05/2021	QUI															
21/05/2021	SEX															
22/05/2021	SAB	07:02	+07:30					08:00								
23/05/2021	DOM															
24/05/2021	SEG															
25/05/2021	TER		FALTA												12:00	
26/05/2021	QUA															
27/05/2021	QUI															
28/05/2021	SEX	06:56	+07:27					01:00	08:00							
29/05/2021	SAB															
30/05/2021	DOM															
31/05/2021	SEG	18:21	*					01:00	18:17							

Saldo de Horas Anterior: 000:00 (A COMPENSAR)      Saldo do Período ( 01/05/2021 à 31/05/2021 ) : 002:00 (A COMPENSAR)      Saldo de Horas Atual: 002:00 (A COMPENSAR)

Eventos do Movimento do período de 01/05/2021 à 31/05/2021

0155 ADICIONAL NOTURNO 20%      050:17  
0182 FALTAS (EM HORAS)      036:00

Observação

Data : \_\_\_/\_\_\_/\_\_\_      Data : \_\_\_/\_\_\_/\_\_\_  
Funcionário      Chefia Imediata



**Relatório de Acompanhamento Mensal do termo de colaboração 001/2020**  
Hospital Municipal Oceânico de Niterói



Cartão de Ponto  
VIVA RIO  
Emissão: Junho/2021

Página 79 de 250

Seção: N.32.6 - HOSPITAL MUNICIPAL OCEANICO DE NITEROI  
010.13  
001598

SUSSEKIND MENDONCA, 200  
CEPJ-- 00.343.941/0032-24

Data: 02/06/2021  
Período: 01/05/2021 à 31/05/2021

Chapa	Nome do Funcionário		Cargo					Quantidade de Horas									
	Carteira de Trabalho	Função	Ent1	Sai1	Ent2	Sai2	Ent3	Sai3	Ent4	Sai4	Ent5	Sai5	Exec	Ad.Not	Atraso	Falta	Abono
00181338 92095 - 159	JESSICA NUNES AZEREDO	Tecnico de Enfermagem															
01/05/2021	SAB	DIA DO TRABALHADOR															
02/05/2021	DOM	07:13 +07:31										08:00					
03/05/2021	SEG																
04/05/2021	TER																
05/05/2021	QUA	Troca de Escala														12:00	
06/05/2021	QUI																
07/05/2021	SEX																
08/05/2021	SAB	Troca de Escala														12:00	
09/05/2021	DOM																
10/05/2021	SEG																
11/05/2021	TER	06:47 +07:33										08:00					
12/05/2021	QUA																
13/05/2021	QUI																
14/05/2021	SEX	07:23 +07:17										08:00					
15/05/2021	SAB																
16/05/2021	DOM																
17/05/2021	SEG	Troca de Escala														12:00	
18/05/2021	TER																
19/05/2021	QUA																
20/05/2021	QUI	18:37 +06:22										08:00	00:15				
21/05/2021	SEX																
22/05/2021	SAB																
23/05/2021	DOM	18:25 +07:35										01:10	08:00				
24/05/2021	SEG																
25/05/2021	TER																
26/05/2021	QUA	06:47 +07:23										08:00					
27/05/2021	QUI																
28/05/2021	SEX																
29/05/2021	SAB	Troca de Escala														12:00	
30/05/2021	DOM																
31/05/2021	SEG																

Saldo de Horas Anterior: 000:00 (A COMPENSAR)      Saldo do Período ( 01/05/2021 à 31/05/2021 ) : 000:55 (A COMPENSAR)      Saldo de Horas Atual: 000:55 (A COMPENSAR)

Eventos do Movimento do período de 01/05/2021 à 31/05/2021  
0155 ADICIONAL NOTURNO 20%      048:00

Observação

Data : \_\_\_/\_\_\_/\_\_\_      Data : \_\_\_/\_\_\_/\_\_\_  
Funcionário      Chefia Imediata



**Relatório de Acompanhamento Mensal do termo de colaboração 001/2020**  
Hospital Municipal Oceânico de Niterói



Cartão de Ponto  
VIVA RIO  
Emissão: Junho/2021

Página 80 de 250

Seção: N.32.6 - HOSPITAL MUNICIPAL OCEANICO DE NITEROI  
010.13  
001598

SUSSEKIND MENDONCA, 200  
CPF-- 00.343.941/0032-24

Data: 02/06/2021  
Período: 01/05/2021 à 31/05/2021

Chapa	Nome do Funcionário					Cargo					Quantidade de Horas				
	Carteira de Trabalho	Função													
Data	Ent1	Sai1	Ent2	Sai2	Ent3	Sai3	Ent4	Sai4	Ent5	Sai5	Exec	Ad.Not	Atraso	Falta	Abono
00180786	JESSICA REGINA DA SILVA MARQUES					Tecnico de Enfermagem									
6178603 - 0060	Tecnico de Enfermagem														
01/05/2021	SAB	19:38	+07:25	DIA DO TRABALHADOR						08:00					
02/05/2021	DOM														
03/05/2021	SEG														
04/05/2021	TER	18:41	+06:56							00:19		08:00			
05/05/2021	QUA														
06/05/2021	QUI														
07/05/2021	SEX	19:24	+07:21							08:00					
08/05/2021	SAB														
09/05/2021	DOM														
10/05/2021	SEG	18:58	+06:39							08:00		00:21			
11/05/2021	TER														
12/05/2021	QUA														
13/05/2021	QUI	19:33	+07:26							08:00					
14/05/2021	SEX														
15/05/2021	SAB														
16/05/2021	DOM	19:31	+06:38							08:00		00:53			
17/05/2021	SEG														
18/05/2021	TER														
19/05/2021	QUA	19:29	+07:18							08:00					
20/05/2021	QUI														
21/05/2021	SEX														
22/05/2021	SAB	19:04	+06:43							08:00		00:21			
23/05/2021	DOM														
24/05/2021	SEG														
25/05/2021	TER	19:38	+07:20							08:00		00:18			
26/05/2021	QUA														
27/05/2021	QUI														
28/05/2021	SEX	07:20	+06:46							01:00		08:00			
29/05/2021	SAB														
30/05/2021	DOM														
31/05/2021	SEG	19:36	*												

Saldo de Horas Anterior: 000:00 (A COMPENSAR)      Saldo do Período ( 01/05/2021 à 31/05/2021 ) : 000:34 (A PAGAR)      Saldo de Horas Atual: 000:34 (A PAGAR)

Eventos do Movimento do período de 01/05/2021 à 31/05/2021  
0155 ADICIONAL NOTURNO 20%      080:00

Observação

Data : \_\_\_/\_\_\_/\_\_\_      Data : \_\_\_/\_\_\_/\_\_\_  
Funcionário      Chefia Imediata



**Relatório de Acompanhamento Mensal do termo de colaboração 001/2020  
Hospital Municipal Oceânico de Niterói**



Cartão de Ponto  
VIVA RIO  
Emissão: Junho/2021

Página 81 de 250

Seção: N.32.6 - HOSPITAL MUNICIPAL OCEANICO DE NITEROI  
010.13  
001598

SUSSEKIND MENDONCA, 200  
CEPJ-- 00.343.941/0032-24

Data: 02/06/2021  
Período: 01/05/2021 à 31/05/2021

Chapa	Nome do Funcionário		Cargo					Quantidade de Horas									
	Carteira de Trabalho	Função	Ent1	Sai1	Ent2	Sai2	Ent3	Sai3	Ent4	Sai4	Ent5	Sai5	Exec	Ad.Not	Atraso	Falta	Abono
00181408 5067679 - 0010	JESSICA SANTOS DOS SANTOS	Tecnico de Enfermagem															
01/05/2021	SAB	07:21 19:09	DIA DO TRABALHADOR														
02/05/2021	DOM																
03/05/2021	SEG																
04/05/2021	TER	06:44 18:19											00:25				
05/05/2021	QUA																
06/05/2021	QUI																
07/05/2021	SEX	07:06 19:25										00:19					
08/05/2021	SAB																
09/05/2021	DOM																
10/05/2021	SEG	07:40 18:24											01:16				
11/05/2021	TER																
12/05/2021	QUA																
13/05/2021	QUI	07:15 19:18															
14/05/2021	SEX																
15/05/2021	SAB																
16/05/2021	DOM	07:15 18:17											00:58				
17/05/2021	SEG																
18/05/2021	TER																
19/05/2021	QUA	07:28 19:12											00:16				
20/05/2021	QUI																
21/05/2021	SEX																
22/05/2021	SAB	07:05 18:31											00:34				
23/05/2021	DOM																
24/05/2021	SEG																
25/05/2021	TER	07:19 19:21															
26/05/2021	QUA																
27/05/2021	QUI																
28/05/2021	SEX	06:54 18:57															
29/05/2021	SAB																
30/05/2021	DOM																
31/05/2021	SEG	07:19 19:05															
Saldo de Horas Anterior:			Saldo do Período ( 01/05/2021 à 31/05/2021 ) :					Saldo de Horas Atual:									
000:00 (A COMPENSAR)			003:10 (A PAGAR)					003:10 (A PAGAR)									

Observação

Data : \_\_\_/\_\_\_/\_\_\_      Data : \_\_\_/\_\_\_/\_\_\_  
**Funcionário**      **Chefia Imediata**



**Relatório de Acompanhamento Mensal do termo de colaboração 001/2020**  
Hospital Municipal Oceânico de Niterói



Cartão de Ponto  
VIVA RIO  
Emissão: Junho/2021

Página 82 de 250

Seção: N.32.6 - HOSPITAL MUNICIPAL OCEANICO DE NITEROI  
010.13  
001598

SUSSEKIND MENDONCA, 200  
CEPJ-- 00.343.941/0032-24

Data: 02/06/2021  
Período: 01/05/2021 à 31/05/2021

Chapa	Nome do Funcionário					Cargo	Quantidade de Horas									
	Carteira de Trabalho	Função					Exec	Ad.Not	Atraso	Falta	Abono					
Data	Ent1	Sai1	Ent2	Sai2	Ent3	Sai3	Ent4	Sai4	Ent5	Sai5						
00180990	JESSICA SOUZA CUNHA DA SILVA															
9006339 - 0050	Tecnico de Enfermagem					Tecnico de Enfermagem										
01/05/2021	SAB	07:32	18:50	DIA DO TRABALHADOR								00:42				
02/05/2021	DOM															
03/05/2021	SEG															
04/05/2021	TER	07:08	19:12													
05/05/2021	QUA															
06/05/2021	QUI															
07/05/2021	SEX	07:46	19:28									00:18				
08/05/2021	SAB															
09/05/2021	DOM															
10/05/2021	SEG	07:30	19:15													
11/05/2021	TER															
12/05/2021	QUA															
13/05/2021	QUI	07:34	19:04									00:30				
14/05/2021	SEX															
15/05/2021	SAB															
16/05/2021	DOM	07:07	19:16								00:16					
17/05/2021	SEG															
18/05/2021	TER															
19/05/2021	QUA	+07:23	*	+07:36	+19:13	07:27	*				01:00	72:00				
20/05/2021	QUI	07:36	*													
21/05/2021	SEX															
22/05/2021	SAB	FALTA											12:00			
23/05/2021	DOM															
24/05/2021	SEG															
25/05/2021	TER	Atestado Médico													12:00	
26/05/2021	QUA															
27/05/2021	QUI															
28/05/2021	SEX	FALTA											12:00			
29/05/2021	SAB															
30/05/2021	DOM															
31/05/2021	SEG	07:59	19:25													

Saldo de Horas Anterior: 000:00 (A COMPENSAR)      Saldo do Período ( 01/05/2021 à 31/05/2021 ) : 000:14 (A PAGAR)      Saldo de Horas Atual: 000:14 (A PAGAR)

Eventos do Movimento do período de 01/05/2021 à 31/05/2021

0155 ADICIONAL NOTURNO 20%      072:00  
0182 FALTAS (EM HORAS)      024:00

Observação

Data : \_\_\_/\_\_\_/\_\_\_      Data : \_\_\_/\_\_\_/\_\_\_  
Funcionário      Chefia Imediata



**Relatório de Acompanhamento Mensal do termo de colaboração 001/2020**  
**Hospital Municipal Oceânico de Niterói**



Cartão de Ponto  
 VIVA RIO  
 Emissão: Junho/2021

Página 83 de 250

Seção: N.32.6 - HOSPITAL MUNICIPAL OCEANICO DE NITEROI  
 010.13  
 001598

SUSSEKIND MENDONCA, 200  
 CEPJ-- 00.343.941/0032-24

Data: 02/06/2021  
 Período: 01/05/2021 à 31/05/2021

Chapa	Nome do Funcionário		Cargo					Quantidade de Horas												
	Carteira de Trabalho	Função	Ent1	Sai1	Ent2	Sai2	Ent3	Sai3	Ent4	Sai4	Ent5	Sai5	Exec	Ad.Not	Atraso	Falta	Abono			
00181192 64833 - 086	JESUS VANDER CLEVELARES DE JESUS		Fisioterapeuta																	
01/05/2021	SAB	18:42	+06:51	DIA DO TRABALHADOR					00:18	08:00										
02/05/2021	DOM																			
03/05/2021	SEG	07:33	19:00												00:33					
04/05/2021	TER																			
05/05/2021	QUA	18:49	+07:14												08:00					
06/05/2021	QUI																			
07/05/2021	SEX																			
08/05/2021	SAB	06:43	+07:10												08:00					
09/05/2021	DOM																			
10/05/2021	SEG	07:34	19:06												00:28					
11/05/2021	TER																			
12/05/2021	QUA																			
13/05/2021	QUI																			
14/05/2021	SEX																			
15/05/2021	SAB	Atestado Médico																12:00		
16/05/2021	DOM																			
17/05/2021	SEG	Atestado Médico																12:00		
18/05/2021	TER																			
19/05/2021	QUA	Atestado Médico														07:00		05:00		
20/05/2021	QUI																			
21/05/2021	SEX																			
22/05/2021	SAB	Troca de Escala																12:00		
23/05/2021	DOM																			
24/05/2021	SEG	07:47	18:56												00:51					
25/05/2021	TER																			
26/05/2021	QUA																			
27/05/2021	QUI																			
28/05/2021	SEX																			
29/05/2021	SAB	18:59	+07:21												00:21	08:00				
30/05/2021	DOM																			
31/05/2021	SEG	07:38	19:12																	

Saldo de Horas Anterior: 000:00 (A COMPENSAR)      Saldo do Período ( 01/05/2021 à 31/05/2021 ) : 008:13 (A PAGAR)      Saldo de Horas Atual: 008:13 (A PAGAR)

Eventos do Movimento do período de 01/05/2021 à 31/05/2021  
 0155 ADICIONAL NOTURNO 20%      032:00

Observação

Data : \_\_\_/\_\_\_/\_\_\_      Data : \_\_\_/\_\_\_/\_\_\_  
 Funcionário      Chefia Imediata





Relatório de Acompanhamento Mensal do termo de colaboração 001/2020  
Hospital Municipal Oceânico de Niterói



Cartão de Ponto  
VIVA RIO  
Emissão: Junho/2021

Página 84 de 250

Seção: N.32.6 - HOSPITAL MUNICIPAL OCEANICO DE NITEROI  
010.13  
001598

SUSSEKIND MENDONCA, 200  
CEPJ-- 00.343.941/0032-24

Data: 02/06/2021  
Período: 01/05/2021 à 31/05/2021

Chapa	Nome do Funcionário		Cargo					Quantidade de Horas				
	Carteira de Trabalho	Função	Ent1	Ent2	Ent3	Ent4	Ent5	Exec	Ad.Not	Atraso	Falta	Abono
00181037 20972 - 161	JHENYFER ALVES DE SOUZA	Assistente Administrativo										
01/05/2021	SAB	DIA DO TRABALHADOR										
02/05/2021	DOM											
03/05/2021	SEG	Home Office										108:00
04/05/2021	TER	Home Office										108:00
05/05/2021	QUA	Home Office										108:00
06/05/2021	QUI	Home Office										108:00
07/05/2021	SEX	Home Office										108:00
08/05/2021	SAB											
09/05/2021	DOM											
10/05/2021	SEG	Home Office										108:00
11/05/2021	TER	Home Office										108:00
12/05/2021	QUA	Home Office										108:00
13/05/2021	QUI	Home Office										108:00
14/05/2021	SEX	Home Office										108:00
15/05/2021	SAB											
16/05/2021	DOM											
17/05/2021	SEG	Home Office										108:00
18/05/2021	TER	Home Office										108:00
19/05/2021	QUA	Home Office										108:00
20/05/2021	QUI	Home Office										108:00
21/05/2021	SEX	Home Office										108:00
22/05/2021	SAB											
23/05/2021	DOM											
24/05/2021	SEG	Home Office										108:00
25/05/2021	TER	FALTA									08:00	
26/05/2021	QUA	FALTA									08:00	
27/05/2021	QUI	FALTA									08:00	
28/05/2021	SEX	FALTA									08:00	
29/05/2021	SAB											
30/05/2021	DOM											
31/05/2021	SEG											

Saldo de Horas Anterior: 000:00 (A COMPENSAR)      Saldo do Período ( 01/05/2021 à 31/05/2021 ) : 000:00 (A COMPENSAR)      Saldo de Horas Atual: 000:00 (A COMPENSAR)

Eventos do Movimento do período de 01/05/2021 à 31/05/2021

0182 FALTAS (EM HORAS) 032:00

Observação

Data : \_\_\_/\_\_\_/\_\_\_      Data : \_\_\_/\_\_\_/\_\_\_  
Funcionário      Chefia Imediata



**Relatório de Acompanhamento Mensal do termo de colaboração 001/2020**  
Hospital Municipal Oceânico de Niterói



Cartão de Ponto  
VIVA RIO  
Emissão: Junho/2021

Página 85 de 250

Seção: N.32.6 - HOSPITAL MUNICIPAL OCEANICO DE NITEROI  
010.13  
001598

SUSSEKIND MENDONCA, 200  
CEPJ-- 00.343.941/0032-24

Data: 02/06/2021  
Período: 01/05/2021 à 31/05/2021

Chapa	Nome do Funcionário		Cargo					Quantidade de Horas							
	Carteira de Trabalho	Função						Exec	Ad.Not	Atraso	Falta	Abono			
Data	Ent1	Sai1	Ent2	Sai2	Ent3	Sai3	Ent4	Sai4	Ent5	Sai5					
00181331			JHESSYCKA DOS SANTOS DA COSTA												
9517791 - 0040			Tecnico de Enfermagem												
01/05/2021	SAB		DIA DO TRABALHADOR												
02/05/2021	DOM	07:10	+07:13							01:00	08:00				
03/05/2021	SEG														
04/05/2021	TER														
05/05/2021	QUA	Troca de Escala												12:00	
06/05/2021	QUI														
07/05/2021	SEX														
08/05/2021	SAB	06:53	+06:26							01:00	08:00				
09/05/2021	DOM														
10/05/2021	SEG														
11/05/2021	TER	19:15	+06:46								08:00	00:29			
12/05/2021	QUA														
13/05/2021	QUI														
14/05/2021	SEX	07:23	+07:07							01:00	08:00				
15/05/2021	SAB														
16/05/2021	DOM														
17/05/2021	SEG	FALTA											12:00		
18/05/2021	TER														
19/05/2021	QUA														
20/05/2021	QUI	FALTA											12:00		
21/05/2021	SEX														
22/05/2021	SAB														
23/05/2021	DOM	FALTA											12:00		
24/05/2021	SEG	07:09	18:37							01:00					
25/05/2021	TER														
26/05/2021	QUA	FALTA											12:00		
27/05/2021	QUI														
28/05/2021	SEX	07:20	18:30							01:00					
29/05/2021	SAB	FALTA											12:00		
30/05/2021	DOM														
31/05/2021	SEG	07:18	19:31												

Saldo de Horas Anterior: 000:00 (A COMPENSAR)      Saldo do Período ( 01/05/2021 à 31/05/2021 ) : 004:31 (A COMPENSAR)      Saldo de Horas Atual: 004:31 (A COMPENSAR)

Eventos do Movimento do período de 01/05/2021 à 31/05/2021

0155	ADICIONAL NOTURNO 20%	032:00
0182	FALTAS (EM HORAS)	060:00

Observação

Data : \_\_\_/\_\_\_/\_\_\_      Data : \_\_\_/\_\_\_/\_\_\_  
Funcionário
Chefia Imediata



Relatório de Acompanhamento Mensal do termo de colaboração 001/2020  
Hospital Municipal Oceânico de Niterói



Cartão de Ponto  
VIVA RIO  
Emissão: Junho/2021

Página 86 de 250

Seção: N.32.6 - HOSPITAL MUNICIPAL OCEANICO DE NITEROI  
010.13  
001598

SUSSEKIND MENDONCA, 200  
CEPJ-- 00.343.941/0032-24

Data: 02/06/2021  
Período: 01/05/2021 à 31/05/2021

Chapa	Nome do Funcionário		Cargo					Quantidade de Horas							
	Carteira de Trabalho	Função	Ent1	Ent2	Ent3	Ent4	Ent5	Ent6	Ent7	Ent8	Exec	Ad.Not	Atraso	Falta	Abono
00180302 52352 - 100	JOANA ANDRE AUGUSTO	Assistente Administrativo													
01/05/2021	SAB	DIA DO TRABALHADOR													
02/05/2021	DOM	05:50 18:00													
03/05/2021	SEG														
04/05/2021	TER	05:48 17:48													
05/05/2021	QUA														
06/05/2021	QUI	05:51 18:00													
07/05/2021	SEX														
08/05/2021	SAB	06:00 18:00													
09/05/2021	DOM														
10/05/2021	SEG	05:49 18:00													
11/05/2021	TER														
12/05/2021	QUA	06:05 17:48													
13/05/2021	QUI														
14/05/2021	SEX	06:00 17:53													
15/05/2021	SAB														
16/05/2021	DOM	06:02 18:00													
17/05/2021	SEG														
18/05/2021	TER	05:47 17:58													
19/05/2021	QUA														
20/05/2021	QUI	05:45 17:55													
21/05/2021	SEX														
22/05/2021	SAB	05:45 17:55													
23/05/2021	DOM														
24/05/2021	SEG	05:52 17:50													
25/05/2021	TER														
26/05/2021	QUA	05:50 17:55													
27/05/2021	QUI														
28/05/2021	SEX	+05:51 +17:57 06:24 *								01:00	16:00				
29/05/2021	SAB														
30/05/2021	DOM														
31/05/2021	SEG														

Saldo de Horas Anterior: 000:00 (A COMPENSAR)      Saldo do Período ( 01/05/2021 à 31/05/2021 ) : 001:00 (A COMPENSAR)      Saldo de Horas Atual: 001:00 (A COMPENSAR)

Eventos do Movimento do período de 01/05/2021 à 31/05/2021  
0155 ADICIONAL NOTURNO 20% 016:00

Observação

Data : \_\_\_/\_\_\_/\_\_\_      Data : \_\_\_/\_\_\_/\_\_\_  
Funcionário      Chefia Imediata



Relatório de Acompanhamento Mensal do termo de colaboração 001/2020  
Hospital Municipal Oceânico de Niterói



Cartão de Ponto  
VIVA RIO  
Emissão: Junho/2021

Página 87 de 250

Seção: N.32.6 - HOSPITAL MUNICIPAL OCEANICO DE NITEROI  
010.13  
001598

SUSSEKIND MENDONCA, 200  
CEPJ-- 00.343.941/0032-24

Data: 02/06/2021  
Período: 01/05/2021 à 31/05/2021

Chapa	Nome do Funcionário		Cargo					Quantidade de Horas									
	Carteira de Trabalho	Função	Ent1	Sai1	Ent2	Sai2	Ent3	Sai3	Ent4	Sai4	Ent5	Sai5	Exec	Ad.Not	Atraso	Falta	Abono
00181937		JOAO VICTOR PEREIRA BARRIAS															
2544780 - 0050		AUXILIAR ADMINISTRATIVO															
01/05/2021	SAB	DIA DO TRABALHADOR															
02/05/2021	DOM	06:46 19:05															
03/05/2021	SEG																
04/05/2021	TER	06:57 19:29										00:29					
05/05/2021	QUA																
06/05/2021	QUI	06:32 19:14										00:42					
07/05/2021	SEX																
08/05/2021	SAB	06:48 19:14															
09/05/2021	DOM																
10/05/2021	SEG	06:43 18:59										00:17					
11/05/2021	TER																
12/05/2021	QUA	06:46 19:13															
13/05/2021	QUI																
14/05/2021	SEX	06:53 19:07															
15/05/2021	SAB																
16/05/2021	DOM	06:52 19:04															
17/05/2021	SEG	06:57 19:00															
18/05/2021	TER	06:48 19:04															
19/05/2021	QUA																
20/05/2021	QUI	07:08 19:08															
21/05/2021	SEX																
22/05/2021	SAB	06:52 19:00															
23/05/2021	DOM																
24/05/2021	SEG	06:54 19:16										00:16					
25/05/2021	TER																
26/05/2021	QUA	07:09 19:17										00:17					
27/05/2021	QUI																
28/05/2021	SEX	06:35 18:59										00:25					
29/05/2021	SAB																
30/05/2021	DOM	FALTA													12:00		
31/05/2021	SEG																

Saldo de Horas Anterior: 000:00 (A COMPENSAR)      Saldo do Período ( 01/05/2021 à 31/05/2021 ) : 002:26 (A COMPENSAR)      Saldo de Horas Atual: 002:26 (A COMPENSAR)

Eventos do Movimento do período de 01/05/2021 à 31/05/2021

0182 FALTAS (EM HORAS) 012:00

Observação

Data : \_\_\_/\_\_\_/\_\_\_      Data : \_\_\_/\_\_\_/\_\_\_  
Funcionário      Chefia Imediata



Relatório de Acompanhamento Mensal do termo de colaboração 001/2020  
Hospital Municipal Oceânico de Niterói



Cartão de Ponto  
VIVA RIO  
Emissão: Junho/2021

Página 88 de 250

Seção: N.32.6 - HOSPITAL MUNICIPAL OCEANICO DE NITEROI  
010.13  
001598

SUSSEKIND MENDONCA, 200  
CEPJ-- 00.343.941/0032-24

Data: 02/06/2021  
Período: 01/05/2021 à 31/05/2021

Chapa	Nome do Funcionário		Cargo					Quantidade de Horas						
	Carteira de Trabalho	Função	Ent1	Ent2	Ent3	Ent4	Ent5	Sai5	Exec	Ad.Not	Atraso	Falta	Abono	
00181409 10505 - 063		JOCELIA MARIANO Fisioterapeuta												
01/05/2021	SAB	06:59 19:12	DIA DO TRABALHADOR											
02/05/2021	DOM													
03/05/2021	SEG													
04/05/2021	TER	06:56 18:53												
05/05/2021	QUA													
06/05/2021	QUI	06:59 18:47												
07/05/2021	SEX													
08/05/2021	SAB	06:15 19:24							01:00					
09/05/2021	DOM													
10/05/2021	SEG													
11/05/2021	TER													
12/05/2021	QUA													
13/05/2021	QUI	06:52 18:58												
14/05/2021	SEX													
15/05/2021	SAB	06:55 19:26							00:26					
16/05/2021	DOM													
17/05/2021	SEG													
18/05/2021	TER	FALTA										12:00		
19/05/2021	QUA													
20/05/2021	QUI	06:42 19:03							00:18					
21/05/2021	SEX	07:09 19:00												
22/05/2021	SAB	06:40 +07:47							08:00					
23/05/2021	DOM													
24/05/2021	SEG													
25/05/2021	TER													
26/05/2021	QUA													
27/05/2021	QUI	06:51 19:11												
28/05/2021	SEX													
29/05/2021	SAB	Troca de Escala											12:00	
30/05/2021	DOM													
31/05/2021	SEG													

Saldo de Horas Anterior: 000:00 (A COMPENSAR) Saldo do Período ( 01/05/2021 à 31/05/2021 ) : 001:44 (A COMPENSAR) Saldo de Horas Atual: 001:44 (A COMPENSAR)

Eventos do Movimento do período de 01/05/2021 à 31/05/2021

0155 ADICIONAL NOTURNO 20% 008:00  
0182 FALTAS (EM HORAS) 012:00

Observação

Data : \_\_\_/\_\_\_/\_\_\_ Data : \_\_\_/\_\_\_/\_\_\_  
Funcionário Chefia Imediata



**Relatório de Acompanhamento Mensal do termo de colaboração 001/2020**  
Hospital Municipal Oceânico de Niterói



Cartão de Ponto  
VIVA RIO  
Emissão: Junho/2021

Página 89 de 250

Seção: N.32.6 - HOSPITAL MUNICIPAL OCEANICO DE NITEROI  
010.13  
001598

SUSSEKIND MENDONCA, 200  
CEPJ-- 00.343.941/0032-24

Data: 02/06/2021  
Período: 01/05/2021 à 31/05/2021

Carteira de Trabalho Data	Chapa Ent1	Nome do Funcionário Função					Cargo					Quantidade de Horas				
		Sai1	Ent2	Sai2	Ent3	Sai3	Ent4	Sai4	Ent5	Sai5	Exec	Ad.Not	Atraso	Falta	Abono	
	00180530	JOHNATAN NERI DOS SANTOS					Auxiliar									
7499778 - 0040		Auxiliar de Farmacia														
01/05/2021	SAB	DIA DO TRABALHADOR														
02/05/2021	DOM															
03/05/2021	SEG	07:59	16:58													
04/05/2021	TER	07:55	16:59													
05/05/2021	QUA	08:35	16:58								100:37					
06/05/2021	QUI	07:53	17:04													
07/05/2021	SEX	08:03	18:10													
08/05/2021	SAB															
09/05/2021	DOM															
10/05/2021	SEG	07:58	17:03													
11/05/2021	TER	07:53	17:02													
12/05/2021	QUA	08:11	17:00													
13/05/2021	QUI	08:20	17:28													
14/05/2021	SEX	08:17	17:02													
15/05/2021	SAB															
16/05/2021	DOM															
17/05/2021	SEG	07:58	17:12													
18/05/2021	TER	08:10	17:01													
19/05/2021	QUA	08:01	17:04													
20/05/2021	QUI	08:02	17:03													
21/05/2021	SEX	08:02	17:12													
22/05/2021	SAB															
23/05/2021	DOM															
24/05/2021	SEG	09:10	18:32							00:32						
25/05/2021	TER	FALTA												09:00		
26/05/2021	QUA	FALTA												09:00		
27/05/2021	QUI	FALTA												09:00		
28/05/2021	SEX	FALTA												09:00		
29/05/2021	SAB															
30/05/2021	DOM															
31/05/2021	SEG	FALTA												09:00		

Saldo de Horas Anterior: 000:00 (A COMPENSAR)      Saldo do Período ( 01/05/2021 à 31/05/2021 ) : 000:05 (A PAGAR)      Saldo de Horas Atual: 000:05 (A PAGAR)

Eventos do Movimento do período de 01/05/2021 à 31/05/2021

0182 FALTAS (EM HORAS) 045:00

Observação

Data : \_\_\_/\_\_\_/\_\_\_      Data : \_\_\_/\_\_\_/\_\_\_  
Funcionário      Chefia Imediata



**Relatório de Acompanhamento Mensal do termo de colaboração 001/2020**  
Hospital Municipal Oceânico de Niterói



Cartão de Ponto  
VIVA RIO  
Emissão: Junho/2021

Página 90 de 250

Seção: N.32.6 - HOSPITAL MUNICIPAL OCEANICO DE NITEROI  
010.13  
001598

SUSSEKIND MENDONCA, 200  
CEPJ-- 00.343.941/0032-24

Data: 02/06/2021  
Período: 01/05/2021 à 31/05/2021

Carteira de Trabalho Data	Chapa		Nome do Funcionário					Cargo					Quantidade de Horas					
	Ent1	Sai1	Ent2	Sai2	Ent3	Sai3	Ent4	Sai4	Ent5	Sai5	Exec	Ad.Not	Atraso	Falta	Abono			
	00180937		JOIANE ROSA DE OLIVEIRA					AUXILIAR ADMINISTRATIVO										
	5791486 - 0040		AUXILIAR ADMINISTRATIVO					Auxiliar										
01/05/2021	SAB	19:01	+06:51	DIA DO TRABALHADOR										08:00				
02/05/2021	DOM																	
03/05/2021	SEG	19:10	+07:01											08:00				
04/05/2021	TER																	
05/05/2021	QUA	19:10	+07:02											08:00				
06/05/2021	QUI																	
07/05/2021	SEX	19:09	+06:59											08:00				
08/05/2021	SAB																	
09/05/2021	DOM	18:51	+06:54											08:00				
10/05/2021	SEG																	
11/05/2021	TER	18:57	+06:54											08:00				
12/05/2021	QUA																	
13/05/2021	QUI	18:50	+06:54											08:00				
14/05/2021	SEX																	
15/05/2021	SAB	18:49	+06:54											08:00				
16/05/2021	DOM																	
17/05/2021	SEG	18:50	+06:57											08:00				
18/05/2021	TER																	
19/05/2021	QUA	18:47	+06:53											08:00				
20/05/2021	QUI																	
21/05/2021	SEX	19:00	+06:55											08:00				
22/05/2021	SAB																	
23/05/2021	DOM	18:44	+06:58											00:16	08:00			
24/05/2021	SEG																	
25/05/2021	TER	18:33	+06:54											00:27	08:00			
26/05/2021	QUA																	
27/05/2021	QUI	18:47	+06:57											08:00				
28/05/2021	SEX																	
29/05/2021	SAB	18:38	+07:04											00:26	08:00			
30/05/2021	DOM																	
31/05/2021	SEG	18:55	*											01:00	18:17			

Saldo de Horas Anterior: 000:00 (A COMPENSAR)      Saldo do Período ( 01/05/2021 à 31/05/2021 ) : 002:09 (A COMPENSAR)      Saldo de Horas Atual: 002:09 (A COMPENSAR)

Eventos do Movimento do período de 01/05/2021 à 31/05/2021  
0155 ADICIONAL NOTURNO 20% 138:17

Observação

Data : \_\_\_/\_\_\_/\_\_\_      Data : \_\_\_/\_\_\_/\_\_\_  
Funcionário      Chefia Imediata



**Relatório de Acompanhamento Mensal do termo de colaboração 001/2020  
Hospital Municipal Oceânico de Niterói**



Cartão de Ponto  
VIVA RIO  
Emissão: Junho/2021

Página 91 de 250

Seção: N.32.6 - HOSPITAL MUNICIPAL OCEANICO DE NITEROI  
010.13  
001598

SUSSEKIND MENDONCA, 200  
CEPJ-- 00.343.941/0032-24

Data: 02/06/2021  
Período: 01/05/2021 à 31/05/2021

Chapa	Nome do Funcionário		Cargo					Quantidade de Horas									
	Carteira de Trabalho	Função	Ent1	Sai1	Ent2	Sai2	Ent3	Sai3	Ent4	Sai4	Ent5	Sai5	Exec	Ad.Not	Atraso	Falta	Abono
00180358 79164 - 148		JOICE BARRETO DE ARAUJO Analista Administrativo															
01/05/2021	SAB	DIA DO TRABALHADOR															
02/05/2021	DOM																
03/05/2021	SEG	09:07 17:03												00:57			
04/05/2021	TER	09:29 19:30											01:01				
05/05/2021	QUA	09:16 20:30											02:14				
06/05/2021	QUI	10:17 17:47												01:17			
07/05/2021	SEX	09:35 18:05												00:35			
08/05/2021	SAB																
09/05/2021	DOM																
10/05/2021	SEG	10:04 17:32												01:32			
11/05/2021	TER	11:41 18:57												01:44			
12/05/2021	QUA	09:09 21:19											03:19				
13/05/2021	QUI	09:51 18:58															
14/05/2021	SEX	10:04 14:55												04:09			
15/05/2021	SAB																
16/05/2021	DOM																
17/05/2021	SEG	10:02 19:47											00:45				
18/05/2021	TER	09:30 18:52											00:22				
19/05/2021	QUA	10:03 18:57															
20/05/2021	QUI	09:12 18:07															
21/05/2021	SEX	09:00 17:54															
22/05/2021	SAB																
23/05/2021	DOM																
24/05/2021	SEG	10:07 17:44												01:23			
25/05/2021	TER	09:55 19:08															
26/05/2021	QUA	09:58 19:20											00:22				
27/05/2021	QUI	09:53 19:30											00:37				
28/05/2021	SEX	09:47 17:24												01:23			
29/05/2021	SAB																
30/05/2021	DOM																
31/05/2021	SEG	09:24 18:53											00:29				
Saldo de Horas Anterior:			Saldo do Período ( 01/05/2021 à 31/05/2021 ) :									Saldo de Horas Atual:					
000:00 (A COMPENSAR)			003:51 (A PAGAR)									003:51 (A PAGAR)					

Observação

Data : \_\_\_/\_\_\_/\_\_\_      Data : \_\_\_/\_\_\_/\_\_\_  
**Funcionário**      **Chefia Imediata**





Relatório de Acompanhamento Mensal do termo de colaboração 001/2020  
Hospital Municipal Oceânico de Niterói



Cartão de Ponto  
VIVA RIO  
Emissão: Junho/2021

Página 92 de 250

Seção: N.32.6 - HOSPITAL MUNICIPAL OCEANICO DE NITEROI  
010.13  
001598

SUSSEKIND MENDONCA, 200  
CPF-- 00.343.941/0032-24

Data: 02/06/2021  
Período: 01/05/2021 à 31/05/2021

Chapa	Nome do Funcionário		Cargo					Quantidade de Horas									
	Carteira de Trabalho	Função	Ent1	Sai1	Ent2	Sai2	Ent3	Sai3	Ent4	Sai4	Ent5	Sai5	Exec	Ad.Not	Atraso	Falta	Abono
00181153 95020 - 156	JONATHAN RIBEIRO LOPES Maqueiro		Tecnico														
01/05/2021	SAB	DIA DO TRABALHADOR															
02/05/2021	DOM	06:49 19:06															
03/05/2021	SEG																
04/05/2021	TER	07:01 18:58															
05/05/2021	QUA																
06/05/2021	QUI	06:59 19:01															
07/05/2021	SEX																
08/05/2021	SAB	07:12 19:04															
09/05/2021	DOM																
10/05/2021	SEG	07:33 19:00												00:33			
11/05/2021	TER																
12/05/2021	QUA	06:41 19:00											00:19				
13/05/2021	QUI																
14/05/2021	SEX	07:26 19:00												00:26			
15/05/2021	SAB																
16/05/2021	DOM	07:18 19:00												00:18			
17/05/2021	SEG																
18/05/2021	TER	07:24 19:00												00:24			
19/05/2021	QUA																
20/05/2021	QUI	07:11 19:00															
21/05/2021	SEX																
22/05/2021	SAB	08:10 18:54												01:16			
23/05/2021	DOM																
24/05/2021	SEG	09:28 19:00												02:28			
25/05/2021	TER																
26/05/2021	QUA	07:27 19:00												00:27			
27/05/2021	QUI																
28/05/2021	SEX	06:42 19:00												00:18			
29/05/2021	SAB																
30/05/2021	DOM	18:16 *												01:00	26:17		
31/05/2021	SEG																

Saldo de Horas Anterior: 000:00 (A COMPENSAR)      Saldo do Período ( 01/05/2021 à 31/05/2021 ) : 004:15 (A PAGAR)      Saldo de Horas Atual: 004:15 (A PAGAR)

Eventos do Movimento do período de 01/05/2021 à 31/05/2021

0155 ADICIONAL NOTURNO 20%      026:17

Observação

Data : \_\_\_/\_\_\_/\_\_\_      Data : \_\_\_/\_\_\_/\_\_\_  
Funcionário      Chefia Imediata



**Relatório de Acompanhamento Mensal do termo de colaboração 001/2020**  
Hospital Municipal Oceânico de Niterói



Cartão de Ponto  
VIVA RIO  
Emissão: Junho/2021

Página 93 de 250

Seção: N.32.6 - HOSPITAL MUNICIPAL OCEANICO DE NITEROI  
010.13  
001598

SUSSEKIND MENDONCA, 200  
CEPJ-- 00.343.941/0032-24

Data: 02/06/2021  
Período: 01/05/2021 à 31/05/2021

Chapa	Nome do Funcionário		Cargo					Quantidade de Horas													
	Carteira de Trabalho	Função	Ent1	Sai1	Ent2	Sai2	Ent3	Sai3	Ent4	Sai4	Ent5	Sai5	Exec	Ad.Not	Atraso	Falta	Abono				
00181360 7469231 - 0040	JONATHAN STYFFER BASTOS RAMOS		Tecnico de Enfermagem																		
01/05/2021	SAB	DIA DO TRABALHADOR																			
02/05/2021	DOM	18:43 +07:48						01:05	08:00												
03/05/2021	SEG																				
04/05/2021	TER																				
05/05/2021	QUA	18:34 +07:28						00:54	08:00												
06/05/2021	QUI																				
07/05/2021	SEX																				
08/05/2021	SAB	19:10 +07:46						00:36	08:00												
09/05/2021	DOM																				
10/05/2021	SEG																				
11/05/2021	TER	18:49 +07:06						00:17	08:00												
12/05/2021	QUA																				
13/05/2021	QUI																				
14/05/2021	SEX	07:16 +07:34											08:00								
15/05/2021	SAB																				
16/05/2021	DOM																				
17/05/2021	SEG	19:04 +07:02											08:00								
18/05/2021	TER																				
19/05/2021	QUA																				
20/05/2021	QUI	19:24 +07:46						00:22	08:00												
21/05/2021	SEX																				
22/05/2021	SAB																				
23/05/2021	DOM	Troca de Escala																			
24/05/2021	SEG																				
25/05/2021	TER																				
26/05/2021	QUA	18:51 +07:51						00:51	08:00												
27/05/2021	QUI																				
28/05/2021	SEX																				
29/05/2021	SAB	18:49 +06:49											08:00								
30/05/2021	DOM																				
31/05/2021	SEG																				

Saldo de Horas Anterior: 000:00 (A COMPENSAR)      Saldo do Período ( 01/05/2021 à 31/05/2021 ) : 004:05 (A COMPENSAR)      Saldo de Horas Atual: 004:05 (A COMPENSAR)

Eventos do Movimento do período de 01/05/2021 à 31/05/2021  
0155 ADICIONAL NOTURNO 20%      072:00

Observação

Data : \_\_\_/\_\_\_/\_\_\_      Data : \_\_\_/\_\_\_/\_\_\_  
Funcionário      Chefia Imediata



**Relatório de Acompanhamento Mensal do termo de colaboração 001/2020**  
**Hospital Municipal Oceânico de Niterói**



Cartão de Ponto  
 VIVA RIO  
 Emissão: Junho/2021

Página 94 de 250

Seção: N.32.6 - HOSPITAL MUNICIPAL OCEANICO DE NITEROI  
 010.13  
 001598

SUSSEKIND MENDONCA, 200  
 CEPJ-- 00.343.941/0032-24

Data: 02/06/2021  
 Período: 01/05/2021 à 31/05/2021

Chapa	Nome do Funcionário		Cargo					Quantidade de Horas									
	Carteira de Trabalho	Função	Ent1	Sai1	Ent2	Sai2	Ent3	Sai3	Ent4	Sai4	Ent5	Sai5	Exec	Ad.Not	Atraso	Falta	Abono
00180517 67188 - 174	JORGE LUCAS FERREIRA SOARES	Maqueiro															
01/05/2021	SAB	DIA DO TRABALHADOR															
02/05/2021	DOM	08:01 19:11											00:50				
03/05/2021	SEG																
04/05/2021	TER	08:02 19:00											01:02				
05/05/2021	QUA																
06/05/2021	QUI	07:11 19:09															
07/05/2021	SEX																
08/05/2021	SAB	06:52 19:17											00:17				
09/05/2021	DOM																
10/05/2021	SEG	07:51 19:01											00:50				
11/05/2021	TER																
12/05/2021	QUA	07:22 19:03											00:19				
13/05/2021	QUI																
14/05/2021	SEX	09:30 19:00											02:30				
15/05/2021	SAB																
16/05/2021	DOM	06:55 19:00															
17/05/2021	SEG																
18/05/2021	TER	07:00 19:00															
19/05/2021	QUA																
20/05/2021	QUI	06:39 18:58											00:21				
21/05/2021	SEX																
22/05/2021	SAB	07:31 18:56											00:35				
23/05/2021	DOM																
24/05/2021	SEG	07:05 19:03															
25/05/2021	TER																
26/05/2021	QUA	06:48 19:00															
27/05/2021	QUI																
28/05/2021	SEX	07:07 19:07															
29/05/2021	SAB																
30/05/2021	DOM	06:49 19:00															
31/05/2021	SEG																

Saldo de Horas Anterior:  
 000:00 (A COMPENSAR)

Saldo do Período ( 01/05/2021 à 31/05/2021 ) :  
 005:28 (A PAGAR)

Saldo de Horas Atual:  
 005:28 (A PAGAR)

Observação

Data : \_\_\_/\_\_\_/\_\_\_

**Funcionário**

Data : \_\_\_/\_\_\_/\_\_\_

**Chefia Imediata**



Relatório de Acompanhamento Mensal do termo de colaboração 001/2020  
Hospital Municipal Oceânico de Niterói



Cartão de Ponto  
VIVA RIO  
Emissão: Junho/2021

Página 95 de 250

Seção: N.32.6 - HOSPITAL MUNICIPAL OCEANICO DE NITEROI  
010.13  
001598

SUSSEKIND MENDONCA, 200  
CEPJ-- 00.343.941/0032-24

Data: 02/06/2021

Período: 01/05/2021 à 31/05/2021

Chapa	Nome do Funcionário					Cargo	Quantidade de Horas									
	Carteira de Trabalho	Função					Exec	Ad.Not	Atraso	Falta	Abono					
Data	Ent1	Sai1	Ent2	Sai2	Ent3	Sai3	Ent4	Sai4	Ent5	Sai5	Exec	Ad.Not	Atraso	Falta	Abono	
00180787	JORGE LUIS MACIEL DE SOUSA															
3062 - 162	Auxiliar de Rouparia					Camareiros, roupeiros e afins										
01/05/2021	SAB	DIA DO TRABALHADOR														
02/05/2021	DOM	06:45	19:18									00:18				
03/05/2021	SEG															
04/05/2021	TER	06:48	19:20									00:20				
05/05/2021	QUA															
06/05/2021	QUI	06:58	19:31									00:31				
07/05/2021	SEX															
08/05/2021	SAB	06:50	19:12													
09/05/2021	DOM															
10/05/2021	SEG	06:48	19:40									00:40				
11/05/2021	TER															
12/05/2021	QUA	07:04	19:19									00:19				
13/05/2021	QUI															
14/05/2021	SEX	07:08	19:07													
15/05/2021	SAB															
16/05/2021	DOM	06:52	19:11													
17/05/2021	SEG															
18/05/2021	TER	06:49	19:11													
19/05/2021	QUA															
20/05/2021	QUI	06:59	19:10													
21/05/2021	SEX															
22/05/2021	SAB	06:50	19:03													
23/05/2021	DOM															
24/05/2021	SEG	06:50	19:07													
25/05/2021	TER															
26/05/2021	QUA	06:55	19:08													
27/05/2021	QUI															
28/05/2021	SEX	06:58	19:08													
29/05/2021	SAB															
30/05/2021	DOM	06:49	19:07													
31/05/2021	SEG															

Saldo de Horas Anterior:  
000:00 (A COMPENSAR)

Saldo do Período ( 01/05/2021 à 31/05/2021 ) :  
002:08 (A COMPENSAR)

Saldo de Horas Atual:  
002:08 (A COMPENSAR)

Observação

Data : \_\_/\_\_/\_\_

Funcionário

Data : \_\_/\_\_/\_\_

Chefia Imediata



Relatório de Acompanhamento Mensal do termo de colaboração 001/2020  
Hospital Municipal Oceânico de Niterói



Cartão de Ponto  
VIVA RIO  
Emissão: Junho/2021

Página 96 de 250

Seção: N.32.6 - HOSPITAL MUNICIPAL OCEANICO DE NITEROI  
010.13  
001598

SUSSEKIND MENDONCA, 200  
CEPJ-- 00.343.941/0032-24

Data: 02/06/2021  
Período: 01/05/2021 à 31/05/2021

Chapa	Nome do Funcionário		Cargo					Quantidade de Horas									
	Carteira de Trabalho	Função	Ent1	Sai1	Ent2	Sai2	Ent3	Sai3	Ent4	Sai4	Ent5	Sai5	Exec	Ad.Not	Atraso	Falta	Abono
00181276 68852 - 118		JORGE LUIZ DUTRA MOURA Enfermeiro															
01/05/2021	SAB	DIA DO TRABALHADOR															
02/05/2021	DOM																
03/05/2021	SEG	18:41 +06:19										08:00	00:22				
04/05/2021	TER																
05/05/2021	QUA																
06/05/2021	QUI	19:46 +07:35										08:00					
07/05/2021	SEX																
08/05/2021	SAB																
09/05/2021	DOM	18:41 +06:23										08:00	00:18				
10/05/2021	SEG																
11/05/2021	TER																
12/05/2021	QUA	19:44 +08:38										00:54	08:00				
13/05/2021	QUI																
14/05/2021	SEX																
15/05/2021	SAB	18:50 +06:29										08:00	00:31				
16/05/2021	DOM																
17/05/2021	SEG																
18/05/2021	TER	19:48 +08:00										08:00					
19/05/2021	QUA																
20/05/2021	QUI																
21/05/2021	SEX	18:57 +06:18										08:00	00:42				
22/05/2021	SAB																
23/05/2021	DOM																
24/05/2021	SEG	19:31 +08:01										00:30	08:00				
25/05/2021	TER																
26/05/2021	QUA																
27/05/2021	QUI	18:43 +06:16										08:00	00:27				
28/05/2021	SEX																
29/05/2021	SAB																
30/05/2021	DOM	19:21 +07:57										00:36	08:00				
31/05/2021	SEG																
Saldo de Horas Anterior:			Saldo do Período ( 01/05/2021 à 31/05/2021 ) :			Saldo de Horas Atual:											
000:00 (A COMPENSAR)			000:20 (A PAGAR)			000:20 (A PAGAR)											

Eventos do Movimento do período de 01/05/2021 à 31/05/2021

0155 ADICIONAL NOTURNO 20% 080:00

Observação

Data : \_\_\_/\_\_\_/\_\_\_ Data : \_\_\_/\_\_\_/\_\_\_  
Funcionário Chefia Imediata



**Relatório de Acompanhamento Mensal do termo de colaboração 001/2020**  
**Hospital Municipal Oceânico de Niterói**



Cartão de Ponto  
 VIVA RIO  
 Emissão: Junho/2021

Página 97 de 250

Seção: N.32.6 - HOSPITAL MUNICIPAL OCEANICO DE NITEROI  
 010.13  
 001598

SUSSEKIND MENDONCA, 200  
 CEPJ-- 00.343.941/0032-24

Data: 02/06/2021  
 Período: 01/05/2021 à 31/05/2021

Chapa	Nome do Funcionário					Cargo					Quantidade de Horas					
	Carteira de Trabalho	Função										Exec	Ad.Not	Atraso	Falta	Abono
Data	Ent1	Sai1	Ent2	Sai2	Ent3	Sai3	Ent4	Sai4	Ent5	Sai5						
00180630	JOSE ANTONIO VIEIRA DAMASCENO					Tecnico de Enfermagem										
10325 - 136	Tecnico de Enfermagem					Tecnico de Enfermagem										
01/05/2021	SAB	18:40	+07:07	DIA DO TRABALHADOR								08:00				
02/05/2021	DOM															
03/05/2021	SEG	19:02	+07:18									00:18	08:00			
04/05/2021	TER															
05/05/2021	QUA															
06/05/2021	QUI	19:25	+07:32									08:00				
07/05/2021	SEX															
08/05/2021	SAB	19:19	+06:08									08:00				
09/05/2021	DOM	Troca de Escala														12:00
10/05/2021	SEG															
11/05/2021	TER															
12/05/2021	QUA	19:04	+06:13									08:00	00:51			
13/05/2021	QUI															
14/05/2021	SEX															
15/05/2021	SAB	Troca de Escala														12:00
16/05/2021	DOM															
17/05/2021	SEG	18:56	+06:44									08:00				
18/05/2021	TER	19:01	+07:22									00:22	08:00			
19/05/2021	QUA															
20/05/2021	QUI															
21/05/2021	SEX	FALTA													12:00	
22/05/2021	SAB															
23/05/2021	DOM															
24/05/2021	SEG	19:23	+06:30									08:00	00:53			
25/05/2021	TER	18:36	+07:18									08:00				
26/05/2021	QUA															
27/05/2021	QUI	19:22	+06:26									08:00	00:56			
28/05/2021	SEX															
29/05/2021	SAB															
30/05/2021	DOM	19:10	+07:15									08:00				
31/05/2021	SEG															

Saldo de Horas Anterior: 000:00 (A COMPENSAR)      Saldo do Período ( 01/05/2021 à 31/05/2021 ) : 002:00 (A PAGAR)      Saldo de Horas Atual: 002:00 (A PAGAR)

Eventos do Movimento do período de 01/05/2021 à 31/05/2021

0155	ADICIONAL NOTURNO 20%	088:00
0182	FALTAS (EM HORAS)	012:00

Observação

Data : \_\_\_/\_\_\_/\_\_\_      Data : \_\_\_/\_\_\_/\_\_\_  
 Funcionário      Chefia Imediata



Relatório de Acompanhamento Mensal do termo de colaboração 001/2020  
Hospital Municipal Oceânico de Niterói



Cartão de Ponto  
VIVA RIO  
Emissão: Junho/2021

Página 98 de 250

Seção: N.32.6 - HOSPITAL MUNICIPAL OCEANICO DE NITEROI  
010.13  
001598

SUSSEKIND MENDONCA, 200  
CPF-- 00.343.941/0032-24

Data: 02/06/2021  
Período: 01/05/2021 à 31/05/2021

Chapa	Nome do Funcionário					Cargo	Quantidade de Horas										
	Carteira de Trabalho	Função					Exec	Ad.Not	Atraso	Falta	Abono						
Data	Ent1	Sai1	Ent2	Sai2	Ent3	Sai3	Ent4	Sai4	Ent5	Sai5							
00180426	JOSE DAVID TELLES LOBO MENDES					Psicologo											
77992 - 040	Psicologo																
01/05/2021	SAB	06:59	19:09	DIA DO TRABALHADOR													
02/05/2021	DOM	06:57	19:04														
03/05/2021	SEG																
04/05/2021	TER																
05/05/2021	QUA																
06/05/2021	QUI																
07/05/2021	SEX	07:04	19:05														
08/05/2021	SAB	07:08	19:15														
09/05/2021	DOM	06:56	19:04														
10/05/2021	SEG																
11/05/2021	TER																
12/05/2021	QUA																
13/05/2021	QUI																
14/05/2021	SEX																
15/05/2021	SAB	06:59	19:08														
16/05/2021	DOM	06:59	19:00														
17/05/2021	SEG																
18/05/2021	TER																
19/05/2021	QUA																
20/05/2021	QUI																
21/05/2021	SEX																
22/05/2021	SAB	06:52	19:00														
23/05/2021	DOM	07:00	19:16								00:16						
24/05/2021	SEG																
25/05/2021	TER																
26/05/2021	QUA																
27/05/2021	QUI																
28/05/2021	SEX	06:53	19:09														
29/05/2021	SAB	06:58	19:01														
30/05/2021	DOM	07:03	19:03														
31/05/2021	SEG																
Saldo de Horas Anterior:		Saldo do Período ( 01/05/2021 à 31/05/2021 ) :					Saldo de Horas Atual:										
000:00 (A COMPENSAR)		000:16 (A COMPENSAR)					000:16 (A COMPENSAR)										

Observação

Data : \_\_\_/\_\_\_/\_\_\_ Data : \_\_\_/\_\_\_/\_\_\_  
Funcionário \_\_\_\_\_ Chefia Imediata \_\_\_\_\_



**Relatório de Acompanhamento Mensal do termo de colaboração 001/2020  
Hospital Municipal Oceânico de Niterói**



Cartão de Ponto  
VIVA RIO  
Emissão: Junho/2021

Página 99 de 250

Seção: N.32.6 - HOSPITAL MUNICIPAL OCEANICO DE NITEROI  
012.13  
001995

SUSSEKIND MENDONCA, 200  
CEPJ-- 00.343.941/0032-24

Data: 02/06/2021  
Período: 01/05/2021 à 31/05/2021

Chapa	Nome do Funcionário		Cargo					Quantidade de Horas					
	Carteira de Trabalho	Função	Ent1	Ent2	Ent3	Ent4	Ent5	Sai5	Exec	Ad.Not	Atraso	Falta	Abono
00180353 90217 - 063		JOSE DE RIBAMAR SILVA DO NASCIMENTO											
		Analista de Cargos e Salarios											
		Analista de Recursos Humanos											
01/05/2021	SAB	DIA DO TRABALHADOR											
02/05/2021	DOM												
03/05/2021	SEG	FALTA									08:00		
04/05/2021	TER	FALTA									08:00		
05/05/2021	QUA	FALTA									08:00		
06/05/2021	QUI	FALTA									08:00		
07/05/2021	SEX	FALTA									08:00		
08/05/2021	SAB												
09/05/2021	DOM												
10/05/2021	SEG	FALTA									08:00		
11/05/2021	TER	FALTA									08:00		
12/05/2021	QUA	FALTA									08:00		
13/05/2021	QUI	FALTA									08:00		
14/05/2021	SEX	FALTA									08:00		
15/05/2021	SAB												
16/05/2021	DOM												
17/05/2021	SEG	FALTA									08:00		
18/05/2021	TER	FALTA									08:00		
19/05/2021	QUA	FALTA									08:00		
20/05/2021	QUI	FALTA									08:00		
21/05/2021	SEX	FALTA									08:00		
22/05/2021	SAB												
23/05/2021	DOM												
24/05/2021	SEG	FALTA									08:00		
25/05/2021	TER	FALTA									08:00		
26/05/2021	QUA	FALTA									08:00		
27/05/2021	QUI	FALTA									08:00		
28/05/2021	SEX	FALTA									08:00		
29/05/2021	SAB												
30/05/2021	DOM												
31/05/2021	SEG												

Saldo de Horas Anterior:  
000:00 (A COMPENSAR)

Saldo do Período ( 01/05/2021 à 31/05/2021 ) :  
160:00 (A PAGAR)

Saldo de Horas Atual:  
160:00 (A PAGAR)

Observação

Data : \_\_\_/\_\_\_/\_\_\_

**Funcionário**

Data : \_\_\_/\_\_\_/\_\_\_

**Chefia Imediata**





Relatório de Acompanhamento Mensal do termo de colaboração 001/2020  
Hospital Municipal Oceânico de Niterói



Cartão de Ponto  
VIVA RIO  
Emissão: Junho/2021

Página 100 de 250

Seção: N.32.6 - HOSPITAL MUNICIPAL OCEANICO DE NITEROI  
010.13  
001598

SUSSEKIND MENDONCA, 200  
CPF-- 00.343.941/0032-24

Data: 02/06/2021  
Período: 01/05/2021 à 31/05/2021

Chapa		Nome do Funcionário										Quantidade de Horas							
Carteira de Trabalho		Função		Cargo															
Data	Ent1	Sai1	Ent2	Sai2	Ent3	Sai3	Ent4	Sai4	Ent5	Sai5	Exec	Ad.Not	Atraso	Falta	Abono				
	00181352	JOSE HILTON ALVES DA SILVA																	
	39132 - 139	Tecnico de Enfermagem		Tecnico de Enfermagem															
01/05/2021	SAB	06:50	19:06	DIA DO TRABALHADOR															
02/05/2021	DOM																		
03/05/2021	SEG																		
04/05/2021	TER	19:21	19:18												08:00				
05/05/2021	QUA																		
06/05/2021	QUI																		
07/05/2021	SEX	07:06	19:00																
08/05/2021	SAB																		
09/05/2021	DOM																		
10/05/2021	SEG	07:00	19:18												00:18				
11/05/2021	TER																		
12/05/2021	QUA																		
13/05/2021	QUI	07:03	19:08																
14/05/2021	SEX																		
15/05/2021	SAB																		
16/05/2021	DOM	06:49	19:11																
17/05/2021	SEG																		
18/05/2021	TER																		
19/05/2021	QUA	06:27	19:11												00:44				
20/05/2021	QUI																		
21/05/2021	SEX																		
22/05/2021	SAB	06:56	19:08																
23/05/2021	DOM																		
24/05/2021	SEG																		
25/05/2021	TER	06:18	18:50												00:42				
26/05/2021	QUA																		
27/05/2021	QUI																		
28/05/2021	SEX	07:16	19:13																
29/05/2021	SAB																		
30/05/2021	DOM																		
31/05/2021	SEG	06:57	19:01																

Saldo de Horas Anterior: 000:00 (A COMPENSAR)      Saldo do Período ( 01/05/2021 à 31/05/2021 ) : 001:44 (A COMPENSAR)      Saldo de Horas Atual: 001:44 (A COMPENSAR)

Eventos do Movimento do período de 01/05/2021 à 31/05/2021  
0155 ADICIONAL NOTURNO 20% 008:00

Observação

Data : \_\_\_/\_\_\_/\_\_\_      Data : \_\_\_/\_\_\_/\_\_\_  
Funcionário      Chefia Imediata



**Relatório de Acompanhamento Mensal do termo de colaboração 001/2020**  
Hospital Municipal Oceânico de Niterói



Cartão de Ponto  
VIVA RIO  
Emissão: Junho/2021

Página 101 de 250

Seção: N.32.6 - HOSPITAL MUNICIPAL OCEANICO DE NITEROI  
010.13  
001598

SUSSEKIND MENDONCA, 200  
CEPJ-- 00.343.941/0032-24

Data: 02/06/2021  
Período: 01/05/2021 à 31/05/2021

Carteira de Trabalho Data	Chapa	Nome do Funcionário					Cargo	Quantidade de Horas								
		Ent1	Sai1	Ent2	Sai2	Ent3		Sai3	Ent4	Sai4	Ent5	Sai5	Exec	Ad.Not	Atraso	Falta
	00181941 21352 - 057	JOSE RICARDO PEREIRA PINTO					Enfermeiro									
01/05/2021	SAB	06:40	19:37	DIA DO TRABALHADOR				00:57								
02/05/2021	DOM															
03/05/2021	SEG															
04/05/2021	TER	06:58	19:38					00:38								
05/05/2021	QUA															
06/05/2021	QUI															
07/05/2021	SEX	06:45	19:45					00:45								
08/05/2021	SAB															
09/05/2021	DOM															
10/05/2021	SEG	06:50	19:41					00:41								
11/05/2021	TER															
12/05/2021	QUA															
13/05/2021	QUI	06:47	19:26					00:26								
14/05/2021	SEX															
15/05/2021	SAB															
16/05/2021	DOM	06:57	19:45					00:45								
17/05/2021	SEG															
18/05/2021	TER															
19/05/2021	QUA	06:50	18:35								00:25					
20/05/2021	QUI															
21/05/2021	SEX															
22/05/2021	SAB	FALTA												12:00		
23/05/2021	DOM															
24/05/2021	SEG															
25/05/2021	TER	FALTA												12:00		
26/05/2021	QUA															
27/05/2021	QUI															
28/05/2021	SEX	07:00	19:43					00:43								
29/05/2021	SAB															
30/05/2021	DOM															
31/05/2021	SEG	06:47	19:54					00:54								
Saldo de Horas Anterior:		Saldo do Período ( 01/05/2021 à 31/05/2021 ) :					Saldo de Horas Atual:									
000:00 (A COMPENSAR)		005:24 (A COMPENSAR)					005:24 (A COMPENSAR)									

Eventos do Movimento do período de 01/05/2021 à 31/05/2021

0182 FALTAS (EM HORAS) 024:00

Observação

Data : \_\_\_/\_\_\_/\_\_\_ Data : \_\_\_/\_\_\_/\_\_\_  
Funcionário Chefia Imediata

## Relatório de Acompanhamento Mensal do termo de colaboração 001/2020 Hospital Municipal Oceânico de Niterói



Cartão de Ponto  
VIVA RIO  
Emissão: Junho/2021

Página 102 de 250

Seção: N.32.6 - HOSPITAL MUNICIPAL OCEANICO DE NITEROI  
010.13  
001598

SUSSEKIND MENDONCA, 200  
CPF-- 00.343.941/0032-24

Data: 02/06/2021  
Período: 01/05/2021 à 31/05/2021

Chapa	Nome do Funcionário		Cargo					Quantidade de Horas										
Carteira de Trabalho	Função																	
Data	Ent1	Sai1	Ent2	Sai2	Ent3	Sai3	Ent4	Sai4	Ent5	Sai5	Exec	Ad.Not	Atraso	Falta	Abono			
00181411	JOSEANE FRANCISCA DE ARAUJO		Tecnico de Enfermagem															
4700715 - 0030	Tecnico de Enfermagem		Tecnico de Enfermagem															
01/05/2021	SAB	DIA DO TRABALHADOR																
02/05/2021	DOM																	
03/05/2021	SEG	FALTA												12:00				
04/05/2021	TER																	
05/05/2021	QUA																	
06/05/2021	QUI	FALTA												12:00				
07/05/2021	SEX																	
08/05/2021	SAB																	
09/05/2021	DOM	Troca de Escala												12:00				
10/05/2021	SEG																	
11/05/2021	TER																	
12/05/2021	QUA	07:22 19:11																
13/05/2021	QUI																	
14/05/2021	SEX																	
15/05/2021	SAB	07:56 +07:50							08:00									
16/05/2021	DOM																	
17/05/2021	SEG																	
18/05/2021	TER	08:05 18:52												01:13				
19/05/2021	QUA																	
20/05/2021	QUI																	
21/05/2021	SEX	08:00 19:35												00:25				
22/05/2021	SAB																	
23/05/2021	DOM																	
24/05/2021	SEG	FALTA												12:00				
25/05/2021	TER																	
26/05/2021	QUA																	
27/05/2021	QUI	FALTA												12:00				
28/05/2021	SEX																	
29/05/2021	SAB																	
30/05/2021	DOM	07:49 18:52												00:57				
31/05/2021	SEG																	

Saldo de Horas Anterior: 000:00 (A COMPENSAR)      Saldo do Período ( 01/05/2021 à 31/05/2021 ) : 002:35 (A PAGAR)      Saldo de Horas Atual: 002:35 (A PAGAR)

Eventos do Movimento do período de 01/05/2021 à 31/05/2021

0155 ADICIONAL NOTURNO 20%      008:00  
0182 FALTAS (EM HORAS)      048:00

Observação

Data : \_\_\_/\_\_\_/\_\_\_      Data : \_\_\_/\_\_\_/\_\_\_  
Funcionário      Chefia Imediata



**Relatório de Acompanhamento Mensal do termo de colaboração 001/2020**  
Hospital Municipal Oceânico de Niterói



Cartão de Ponto  
VIVA RIO  
Emissão: Junho/2021

Página 103 de 250

Seção: N.32.6 - HOSPITAL MUNICIPAL OCEANICO DE NITEROI  
010.13  
001598

SUSSEKIND MENDONCA, 200  
CEPJ-- 00.343.941/0032-24

Data: 02/06/2021  
Período: 01/05/2021 à 31/05/2021

Chapa	Nome do Funcionário		Cargo					Quantidade de Horas				
	Carteira de Trabalho	Função	Ent1	Ent2	Ent3	Ent4	Ent5	Exec	Ad.Not	Atraso	Falta	Abono
00181225 23779 - 152	JOSIANE MELILA CRUZ DA SILVA	Técnico de Enfermagem										
01/05/2021	SAB	19:05 +07:20 DIA DO TRABALHADOR						08:00				
02/05/2021	DOM											
03/05/2021	SEG											
04/05/2021	TER	Atestado Médico									12:00	
05/05/2021	QUA											
06/05/2021	QUI											
07/05/2021	SEX	Atestado Médico									12:00	
08/05/2021	SAB											
09/05/2021	DOM											
10/05/2021	SEG	Troca de Escala									12:00	
11/05/2021	TER											
12/05/2021	QUA											
13/05/2021	QUI	18:57 +06:37						08:00	00:23			
14/05/2021	SEX											
15/05/2021	SAB											
16/05/2021	DOM	19:03 +18:18						01:00	08:00			
17/05/2021	SEG											
18/05/2021	TER											
19/05/2021	QUA	19:17 +07:30						08:00				
20/05/2021	QUI											
21/05/2021	SEX											
22/05/2021	SAB	19:12 +07:03						08:00				
23/05/2021	DOM											
24/05/2021	SEG											
25/05/2021	TER	19:00 +07:27						00:27	08:00			
26/05/2021	QUA											
27/05/2021	QUI											
28/05/2021	SEX	19:04 +06:43						08:00	00:21			
29/05/2021	SAB											
30/05/2021	DOM											
31/05/2021	SEG	19:05 *										

Saldo de Horas Anterior: 000:00 (A COMPENSAR)      Saldo do Período ( 01/05/2021 à 31/05/2021 ) : 000:43 (A COMPENSAR)      Saldo de Horas Atual: 000:43 (A COMPENSAR)

Eventos do Movimento do período de 01/05/2021 à 31/05/2021

0155 ADICIONAL NOTURNO 20%      056:00

Observação

Data : \_\_\_/\_\_\_/\_\_\_      Data : \_\_\_/\_\_\_/\_\_\_  
Funcionário      Chefia Imediata



**Relatório de Acompanhamento Mensal do termo de colaboração 001/2020  
Hospital Municipal Oceânico de Niterói**



Cartão de Ponto  
VIVA RIO  
Emissão: Junho/2021

Página 104 de 250

Seção: N.32.6 - HOSPITAL MUNICIPAL OCEANICO DE NITEROI  
010.13  
001598

SUSSEKIND MENDONCA, 200  
CPF-- 00.343.941/0032-24

Data: 02/06/2021  
Período: 01/05/2021 à 31/05/2021

Chapa	Nome do Funcionário		Cargo					Quantidade de Horas									
	Carteira de Trabalho	Função	Ent1	Sai1	Ent2	Sai2	Ent3	Sai3	Ent4	Sai4	Ent5	Sai5	Exec	Ad.Not	Atraso	Falta	Abono
00181956 51967 - 155		JOSIANNE CARLA MELO MENDONCA Enfermeiro															
01/05/2021	SAB	DIA DO TRABALHADOR															
02/05/2021	DOM	07:32 19:32															
03/05/2021	SEG																
04/05/2021	TER																
05/05/2021	QUA	07:06 18:41										100:19					
06/05/2021	QUI																
07/05/2021	SEX																
08/05/2021	SAB	07:50 19:24										100:26					
09/05/2021	DOM																
10/05/2021	SEG																
11/05/2021	TER	07:18 18:30										100:48					
12/05/2021	QUA																
13/05/2021	QUI																
14/05/2021	SEX	07:50 19:21										100:29					
15/05/2021	SAB																
16/05/2021	DOM																
17/05/2021	SEG	07:20 18:37										100:43					
18/05/2021	TER																
19/05/2021	QUA																
20/05/2021	QUI	08:09 19:37										100:32					
21/05/2021	SEX																
22/05/2021	SAB																
23/05/2021	DOM	07:11 18:38										100:22					
24/05/2021	SEG																
25/05/2021	TER																
26/05/2021	QUA	07:49 19:41															
27/05/2021	QUI																
28/05/2021	SEX																
29/05/2021	SAB	06:45 18:41										100:19					
30/05/2021	DOM																
31/05/2021	SEG																

Saldo de Horas Anterior:  
000:00 (A COMPENSAR)

Saldo do Período ( 01/05/2021 à 31/05/2021 ) :  
003:58 (A PAGAR)

Saldo de Horas Atual:  
003:58 (A PAGAR)

Observação

Data : \_\_\_/\_\_\_/\_\_\_

Funcionário

Data : \_\_\_/\_\_\_/\_\_\_

Chefia Imediata



**Relatório de Acompanhamento Mensal do termo de colaboração 001/2020**  
Hospital Municipal Oceânico de Niterói



Cartão de Ponto  
VIVA RIO  
Emissão: Junho/2021

Página 105 de 250

Seção: N.32.6 - HOSPITAL MUNICIPAL OCEANICO DE NITEROI  
010.13  
001598

SUSSEKIND MENDONCA, 200  
CEPJ-- 00.343.941/0032-24

Data: 02/06/2021  
Período: 01/05/2021 à 31/05/2021

Chapa	Nome do Funcionário		Cargo					Quantidade de Horas									
	Carteira de Trabalho	Função	Ent1	Sai1	Ent2	Sai2	Ent3	Sai3	Ent4	Sai4	Ent5	Sai5	Exec	Ad.Not	Atraso	Falta	Abono
00180932 36204 - 086	JOSILEIA FERREIRA DE SANTA RITA SOUZA		Tecnico de Enfermagem														
01/05/2021	SAB	DIA DO TRABALHADOR															
02/05/2021	DOM																
03/05/2021	SEG	07:35 18:46											00:49				
04/05/2021	TER																
05/05/2021	QUA																
06/05/2021	QUI	07:46 19:33															
07/05/2021	SEX																
08/05/2021	SAB																
09/05/2021	DOM	07:43 19:00											00:43				
10/05/2021	SEG																
11/05/2021	TER																
12/05/2021	QUA	07:45 19:35															
13/05/2021	QUI																
14/05/2021	SEX																
15/05/2021	SAB	06:24 18:38															
16/05/2021	DOM																
17/05/2021	SEG																
18/05/2021	TER	07:50 19:19											00:31				
19/05/2021	QUA																
20/05/2021	QUI																
21/05/2021	SEX	07:43 18:22											01:21				
22/05/2021	SAB																
23/05/2021	DOM																
24/05/2021	SEG	07:48 19:29											00:19				
25/05/2021	TER																
26/05/2021	QUA																
27/05/2021	QUI	06:58 18:21											00:39				
28/05/2021	SEX																
29/05/2021	SAB																
30/05/2021	DOM	07:42 19:23															
31/05/2021	SEG																
Saldo de Horas Anterior:			Saldo do Período ( 01/05/2021 à 31/05/2021 ) :					Saldo de Horas Atual:									
000:00 (A COMPENSAR)			004:22 (A PAGAR)					004:22 (A PAGAR)									

Observação

Data : \_\_\_/\_\_\_/\_\_\_      Data : \_\_\_/\_\_\_/\_\_\_  
Funcionário
Chefia Imediata



Relatório de Acompanhamento Mensal do termo de colaboração 001/2020  
Hospital Municipal Oceânico de Niterói



Cartão de Ponto  
VIVA RIO  
Emissão: Junho/2021

Página 106 de 250

Seção: N.32.6 - HOSPITAL MUNICIPAL OCEANICO DE NITEROI  
010.13  
001598

SUSSEKIND MENDONCA, 200  
CEPJ-- 00.343.941/0032-24

Data: 02/06/2021  
Período: 01/05/2021 à 31/05/2021

Carteira de Trabalho Data	Chapa		Nome do Funcionário					Cargo					Quantidade de Horas						
	Ent1	Sai1	Ent2	Sai2	Ent3	Sai3	Ent4	Sai4	Ent5	Sai5	Exec	Ad.Not	Atraso	Falta	Abono				
	00180922		JOSIMAR SILVA DO NASCIMENTO					Auxiliar de Farmacia											
95691 - 162																			
01/05/2021	SAB	19:00	+07:09	DIA DO TRABALHADOR										08:00					
02/05/2021	DOM																		
03/05/2021	SEG	19:14	+07:13											08:00					
04/05/2021	TER																		
05/05/2021	QUA	Troca de Escala																12:00	
06/05/2021	QUI	18:46	+07:17											08:00					
07/05/2021	SEX	19:25	+07:10											08:00					
08/05/2021	SAB																		
09/05/2021	DOM	18:51	+07:00											08:00					
10/05/2021	SEG																		
11/05/2021	TER	19:11	+07:09											08:00					
12/05/2021	QUA																		
13/05/2021	QUI	18:47	+07:11											08:00					
14/05/2021	SEX																		
15/05/2021	SAB	19:00	19:17 19:18	+07:11											08:00				
16/05/2021	DOM																		
17/05/2021	SEG	18:48	+07:09											08:00					
18/05/2021	TER																		
19/05/2021	QUA	FALTA															12:00		
20/05/2021	QUI																		
21/05/2021	SEX	18:43	+07:07											08:00					
22/05/2021	SAB																		
23/05/2021	DOM	18:25	+07:05											00:40	08:00				
24/05/2021	SEG																		
25/05/2021	TER	18:41	+07:06											00:25	08:00				
26/05/2021	QUA																		
27/05/2021	QUI	18:38	+07:10											00:32	08:00				
28/05/2021	SEX																		
29/05/2021	SAB	18:38	18:51													11:54			
30/05/2021	DOM																		
31/05/2021	SEG	18:22	*																

Saldo de Horas Anterior: 000:00 (A COMPENSAR) Saldo do Período ( 01/05/2021 à 31/05/2021 ) : 010:17 (A PAGAR) Saldo de Horas Atual: 010:17 (A PAGAR)

Eventos do Movimento do período de 01/05/2021 à 31/05/2021

0155 ADICIONAL NOTURNO 20% 104:00  
0182 FALTAS (EM HORAS) 012:00

Observação

Data : \_\_\_/\_\_\_/\_\_\_ Data : \_\_\_/\_\_\_/\_\_\_  
Funcionário \_\_\_\_\_ Chefia Imediata \_\_\_\_\_



**Relatório de Acompanhamento Mensal do termo de colaboração 001/2020**  
Hospital Municipal Oceânico de Niterói



Cartão de Ponto  
VIVA RIO  
Emissão: Junho/2021

Página 107 de 250

Seção: N.32.6 - HOSPITAL MUNICIPAL OCEANICO DE NITEROI  
010.13  
001598

SUSSEKIND MENDONCA, 200  
CPF-- 00.343.941/0032-24

Data: 02/06/2021  
Período: 01/05/2021 à 31/05/2021

Chapa	Nome do Funcionário		Cargo					Quantidade de Horas							
	Carteira de Trabalho	Função						Exec	Ad.Not	Atraso	Falta	Abono			
Data	Ent1	Sai1	Ent2	Sai2	Ent3	Sai3	Ent4	Sai4	Ent5	Sai5					
00180868 93748 - 152			JUCIELEM TINOCO DOS SANTOS		Operacional										
01/05/2021	SAB	05:57	18:09	DIA DO TRABALHADOR											
02/05/2021	DOM														
03/05/2021	SEG	05:58	18:22	00:22											
04/05/2021	TER														
05/05/2021	QUA	06:01	18:13												
06/05/2021	QUI														
07/05/2021	SEX	05:51	18:14												
08/05/2021	SAB														
09/05/2021	DOM	05:50	18:30	00:30											
10/05/2021	SEG														
11/05/2021	TER	05:49	19:00	01:00											
12/05/2021	QUA														
13/05/2021	QUI	05:52	19:00	01:00											
14/05/2021	SEX														
15/05/2021	SAB	05:52	18:03												
16/05/2021	DOM														
17/05/2021	SEG	05:50	18:53	00:53											
18/05/2021	TER														
19/05/2021	QUA	05:55	18:00												
20/05/2021	QUI														
21/05/2021	SEX	05:46	18:03												
22/05/2021	SAB														
23/05/2021	DOM	05:42	18:01	00:19											
24/05/2021	SEG														
25/05/2021	TER	05:40	18:18	00:38											
26/05/2021	QUA														
27/05/2021	QUI	05:45	18:14												
28/05/2021	SEX														
29/05/2021	SAB	05:38	18:00	00:22											
30/05/2021	DOM														
31/05/2021	SEG	05:49	*												

Saldo de Horas Anterior: 000:00 (A COMPENSAR)      Saldo do Período ( 01/05/2021 à 31/05/2021 ) : 005:04 (A COMPENSAR)      Saldo de Horas Atual: 005:04 (A COMPENSAR)

Observação

Data : \_\_\_/\_\_\_/\_\_\_      Data : \_\_\_/\_\_\_/\_\_\_  
**Funcionário**      **Chefia Imediata**





**Relatório de Acompanhamento Mensal do termo de colaboração 001/2020**  
Hospital Municipal Oceânico de Niterói



Cartão de Ponto  
VIVA RIO  
Emissão: Junho/2021

Página 108 de 250

Seção: N.32.6 - HOSPITAL MUNICIPAL OCEANICO DE NITEROI  
010.13  
001598

SUSSEKIND MENDONCA, 200  
CEPJ-- 00.343.941/0032-24

Data: 02/06/2021  
Período: 01/05/2021 à 31/05/2021

Chapa	Nome do Funcionário		Cargo					Quantidade de Horas																
Carteira de Trabalho	Função																							
Data	Ent1	Sai1	Ent2	Sai2	Ent3	Sai3	Ent4	Sai4	Ent5	Sai5	Exec	Ad.Not	Atraso	Falta	Abono									
00180655	JULIA DOS SANTOS DA SILVEIRA		Tecnico de Enfermagem																					
3504988 - 0040	Tecnico de Enfermagem		Tecnico de Enfermagem																					
01/05/2021	SAB	DIA DO TRABALHADOR																						
02/05/2021	DOM	Troca de Escala												12:00										
03/05/2021	SEG	09:16	19:02							01:00														
04/05/2021	TER																							
05/05/2021	QUA	08:21	19:26							00:55														
06/05/2021	QUI																							
07/05/2021	SEX																							
08/05/2021	SAB	Troca de Escala												12:00										
09/05/2021	DOM																							
10/05/2021	SEG																							
11/05/2021	TER	07:17	19:30																					
12/05/2021	QUA																							
13/05/2021	QUI																							
14/05/2021	SEX	Troca de Escala												12:00										
15/05/2021	SAB																							
16/05/2021	DOM																							
17/05/2021	SEG	07:53	+07:24							01:00					08:00									
18/05/2021	TER																							
19/05/2021	QUA																							
20/05/2021	QUI	+06:57	*	+07:34	*	+19:19	+19:34	07:00	*						01:00					48:00				
21/05/2021	SEX	07:34	*																					
22/05/2021	SAB																							
23/05/2021	DOM	19:19	*	FALTA												12:00								
24/05/2021	SEG																							
25/05/2021	TER																							
26/05/2021	QUA	FALTA												12:00										
27/05/2021	QUI																							
28/05/2021	SEX																							
29/05/2021	SAB	07:20	19:09																					
30/05/2021	DOM																							
31/05/2021	SEG																							

Saldo de Horas Anterior: 000:00 (A COMPENSAR)      Saldo do Período ( 01/05/2021 à 31/05/2021 ) : 002:05 (A COMPENSAR)      Saldo de Horas Atual: 002:05 (A COMPENSAR)

Eventos do Movimento do período de 01/05/2021 à 31/05/2021

0155	ADICIONAL NOTURNO 20%	056:00
0182	FALTAS (EM HORAS)	024:00

Observação

Data : \_\_\_/\_\_\_/\_\_\_      Data : \_\_\_/\_\_\_/\_\_\_

**Funcionário**      **Chefia Imediata**



**Relatório de Acompanhamento Mensal do termo de colaboração 001/2020**  
Hospital Municipal Oceânico de Niterói



Cartão de Ponto  
VIVA RIO  
Emissão: Junho/2021

Página 109 de 250

Seção: N.32.6 - HOSPITAL MUNICIPAL OCEANICO DE NITEROI  
010.13  
001598

SUSSEKIND MENDONCA, 200  
CEPJ-- 00.343.941/0032-24

Data: 02/06/2021  
Período: 01/05/2021 à 31/05/2021

Carteira de Trabalho	Chapa	Nome do Funcionário										Quantidade de Horas				
		Função	Cargo										Exec	Ad.Not	Atraso	Falta
Data	Ent1	Sai1	Ent2	Sai2	Ent3	Sai3	Ent4	Sai4	Ent5	Sai5						
	00180350	JULIA DOS SANTOS RODRIGUES CRUZEIRO														
55157 - 169		Analista de Prestacao de Contas														
01/05/2021	SAB	DIA DO TRABALHADOR														
02/05/2021	DOM															
03/05/2021	SEG	Home Office														109:00
04/05/2021	TER	Home Office														109:00
05/05/2021	QUA	Home Office														109:00
06/05/2021	QUI	Home Office														109:00
07/05/2021	SEX	Home Office														109:00
08/05/2021	SAB															
09/05/2021	DOM															
10/05/2021	SEG	Home Office														109:00
11/05/2021	TER	Home Office														109:00
12/05/2021	QUA	Home Office														109:00
13/05/2021	QUI	Home Office														109:00
14/05/2021	SEX	Home Office														109:00
15/05/2021	SAB															
16/05/2021	DOM															
17/05/2021	SEG	Home Office														109:00
18/05/2021	TER	Home Office														109:00
19/05/2021	QUA	Home Office														109:00
20/05/2021	QUI	Home Office														109:00
21/05/2021	SEX	Home Office														109:00
22/05/2021	SAB															
23/05/2021	DOM															
24/05/2021	SEG	Home Office														109:00
25/05/2021	TER	FALTA													09:00	
26/05/2021	QUA	FALTA													09:00	
27/05/2021	QUI	FALTA													09:00	
28/05/2021	SEX	FALTA													09:00	
29/05/2021	SAB															
30/05/2021	DOM															
31/05/2021	SEG															

Saldo de Horas Anterior: 000:00 (A COMPENSAR)      Saldo do Período ( 01/05/2021 à 31/05/2021 ) : 000:00 (A COMPENSAR)      Saldo de Horas Atual: 000:00 (A COMPENSAR)

Eventos do Movimento do período de 01/05/2021 à 31/05/2021

0182 FALTAS (EM HORAS)      036:00

Observação

Data : \_\_\_/\_\_\_/\_\_\_      Data : \_\_\_/\_\_\_/\_\_\_  
Funcionário      Chefia Imediata



**Relatório de Acompanhamento Mensal do termo de colaboração 001/2020**  
Hospital Municipal Oceânico de Niterói



Cartão de Ponto  
VIVA RIO  
Emissão: Junho/2021

Página 110 de 250

Seção: N.32.6 - HOSPITAL MUNICIPAL OCEANICO DE NITEROI  
010.13  
001598

SUSSEKIND MENDONCA, 200  
CEPJ-- 00.343.941/0032-24

Data: 02/06/2021  
Período: 01/05/2021 à 31/05/2021

Chapa	Nome do Funcionário		Cargo					Quantidade de Horas							
	Carteira de Trabalho	Função	Ent1	Ent2	Ent3	Ent4	Ent5	Ent6	Ent7	Ent8	Exec	Ad.Not	Atraso	Falta	Abono
00181485 6048788 - 0010	JULIANA DE OLIVEIRA E SILVA	Tecnico de Enfermagem													
01/05/2021	SAB	Não Admitido													
02/05/2021	DOM	Não Admitido													
03/05/2021	SEG	Não Admitido													
04/05/2021	TER	Não Admitido													
05/05/2021	QUA	Não Admitido													
06/05/2021	QUI	Não Admitido													
07/05/2021	SEX	Não Admitido													
08/05/2021	SAB	Não Admitido													
09/05/2021	DOM	Não Utiliza Ponto													
10/05/2021	SEG	Não Utiliza Ponto													
11/05/2021	TER	Não Utiliza Ponto													
12/05/2021	QUA	Não Utiliza Ponto													
13/05/2021	QUI	Não Utiliza Ponto													
14/05/2021	SEX	Não Utiliza Ponto													
15/05/2021	SAB														
16/05/2021	DOM	FALTA											12:00		
17/05/2021	SEG														
18/05/2021	TER	08:17 *													
19/05/2021	QUA	FALTA											12:00		
20/05/2021	QUI														
21/05/2021	SEX	07:04 18:46									11:42				
22/05/2021	SAB	FALTA											12:00		
23/05/2021	DOM														
24/05/2021	SEG														
25/05/2021	TER	FALTA											12:00		
26/05/2021	QUA														
27/05/2021	QUI	06:34 18:11										11:37			
28/05/2021	SEX	FALTA											12:00		
29/05/2021	SAB														
30/05/2021	DOM														
31/05/2021	SEG														

Saldo de Horas Anterior:  
000:00 (A COMPENSAR)

Saldo do Período ( 01/05/2021 à 31/05/2021 ) :  
036:41 (A PAGAR)

Saldo de Horas Atual:  
036:41 (A PAGAR)

Observação

Data : \_\_\_/\_\_\_/\_\_\_

Funcionário

Data : \_\_\_/\_\_\_/\_\_\_

Chefia Imediata



**Relatório de Acompanhamento Mensal do termo de colaboração 001/2020  
Hospital Municipal Oceânico de Niterói**



Cartão de Ponto  
VIVA RIO  
Emissão: Junho/2021

Página 111 de 250

Seção: N.32.6 - HOSPITAL MUNICIPAL OCEANICO DE NITEROI  
010.13  
001598

SUSSEKIND MENDONCA, 200  
CEPJ-- 00.343.941/0032-24

Data: 02/06/2021  
Período: 01/05/2021 à 31/05/2021

Data	Chapa	Carteira de Trabalho	Nome do Funcionário					Cargo					Quantidade de Horas				
			Ent1	Sai1	Ent2	Sai2	Ent3	Sai3	Ent4	Sai4	Ent5	Sai5	Exec	Ad.Not	Atraso	Falta	Abono
-	00180511		JULIANA MELLO MARINHO					Fisioterapeuta									
01/05/2021	SAB	DIA DO TRABALHADOR															
02/05/2021	DOM	19:50 +07:12											08:00	00:38			
03/05/2021	SEG																
04/05/2021	TER																
05/05/2021	QUA	06:51 +07:54											00:54	08:00			
06/05/2021	QUI																
07/05/2021	SEX																
08/05/2021	SAB																
09/05/2021	DOM																
10/05/2021	SEG																
11/05/2021	TER																
12/05/2021	QUA	07:09 +07:14											08:00				
13/05/2021	QUI																
14/05/2021	SEX																
15/05/2021	SAB																
16/05/2021	DOM	18:53 +07:41											00:41	08:00			
17/05/2021	SEG																
18/05/2021	TER																
19/05/2021	QUA	07:04 +07:56											08:00				
20/05/2021	QUI																
21/05/2021	SEX																
22/05/2021	SAB																
23/05/2021	DOM																
24/05/2021	SEG																
25/05/2021	TER																
26/05/2021	QUA	07:02 +07:03											08:00				
27/05/2021	QUI																
28/05/2021	SEX																
29/05/2021	SAB																
30/05/2021	DOM	18:51 +07:38											08:00				
31/05/2021	SEG																

Saldo de Horas Anterior: 000:00 (A COMPENSAR)      Saldo do Período ( 01/05/2021 à 31/05/2021 ) : 000:57 (A COMPENSAR)      Saldo de Horas Atual: 000:57 (A COMPENSAR)

Eventos do Movimento do período de 01/05/2021 à 31/05/2021  
0155 ADICIONAL NOTURNO 20%      056:00

Observação

Data : \_\_\_/\_\_\_/\_\_\_      Data : \_\_\_/\_\_\_/\_\_\_  
Funcionário      Chefia Imediata



Relatório de Acompanhamento Mensal do termo de colaboração 001/2020  
Hospital Municipal Oceânico de Niterói



Cartão de Ponto  
VIVA RIO  
Emissão: Junho/2021

Página 112 de 250

Seção: N.32.6 - HOSPITAL MUNICIPAL OCEANICO DE NITEROI  
010.13  
001598

SUSSEKIND MENDONCA, 200  
CEPJ-- 00.343.941/0032-24

Data: 02/06/2021  
Período: 01/05/2021 à 31/05/2021

Carteira de Trabalho Data	Chapa	Nome do Funcionário					Cargo	Quantidade de Horas									
		Ent1	Sai1	Ent2	Sai2	Ent3		Sai3	Ent4	Sai4	Ent5	Sai5	Exec	Ad.Not	Atraso	Falta	Abono
-	00181132	JULIANA ROCHA MARINS DE SOUZA					Tecnico de Enfermagem										
01/05/2021	SAB	DIA DO TRABALHADOR															
02/05/2021	DOM																
03/05/2021	SEG	Troca de Escala														12:00	
04/05/2021	TER																
05/05/2021	QUA																
06/05/2021	QUI	07:16	19:42					00:26									
07/05/2021	SEX																
08/05/2021	SAB																
09/05/2021	DOM	07:38	19:00										00:38				
10/05/2021	SEG																
11/05/2021	TER																
12/05/2021	QUA	07:00	19:33					00:33									
13/05/2021	QUI																
14/05/2021	SEX																
15/05/2021	SAB	07:34	19:21														
16/05/2021	DOM																
17/05/2021	SEG																
18/05/2021	TER	07:08	19:34					00:34									
19/05/2021	QUA																
20/05/2021	QUI																
21/05/2021	SEX	FALTA													12:00		
22/05/2021	SAB																
23/05/2021	DOM																
24/05/2021	SEG	07:16	+07:54					08:00									
25/05/2021	TER																
26/05/2021	QUA																
27/05/2021	QUI	08:20	19:59										00:21				
28/05/2021	SEX																
29/05/2021	SAB																
30/05/2021	DOM	06:58	+07:07					08:00									
31/05/2021	SEG																

Saldo de Horas Anterior: 000:00 (A COMPENSAR)      Saldo do Período ( 01/05/2021 à 31/05/2021 ) : 000:34 (A COMPENSAR)      Saldo de Horas Atual: 000:34 (A COMPENSAR)

Eventos do Movimento do período de 01/05/2021 à 31/05/2021

0155 ADICIONAL NOTURNO 20%      016:00  
0182 FALTAS (EM HORAS)      012:00

Observação

Data : \_\_\_/\_\_\_/\_\_\_      Data : \_\_\_/\_\_\_/\_\_\_  
Funcionário      Chefia Imediata



Relatório de Acompanhamento Mensal do termo de colaboração 001/2020  
Hospital Municipal Oceânico de Niterói



Cartão de Ponto  
VIVA RIO  
Emissão: Junho/2021

Página 113 de 250

Seção: N.32.6 - HOSPITAL MUNICIPAL OCEANICO DE NITEROI  
010.13  
001598

SUSSEKIND MENDONCA, 200  
CPF-- 00.343.941/0032-24

Data: 02/06/2021  
Período: 01/05/2021 à 31/05/2021

Carteira de Trabalho	Chapa	Nome do Funcionário					Cargo					Quantidade de Horas				
		Ent1	Sai1	Ent2	Sai2	Ent3	Sai3	Ent4	Sai4	Ent5	Sai5	Exec	Ad.Not	Atraso	Falta	Abono
	00180656 38083 - 162	JULIANA RUFINO MOREIRA Tecnico de Enfermagem					Tecnico de Enfermagem									
01/05/2021	SAB	DIA DO TRABALHADOR														
02/05/2021	DOM															
03/05/2021	SEG	07:28 +07:04					01:00	08:00								
04/05/2021	TER															
05/05/2021	QUA															
06/05/2021	QUI	Troca de Escala													12:00	
07/05/2021	SEX															
08/05/2021	SAB															
09/05/2021	DOM	18:51 +07:05					08:00									
10/05/2021	SEG															
11/05/2021	TER															
12/05/2021	QUA	18:38 +07:23					00:45	08:00								
13/05/2021	QUI															
14/05/2021	SEX															
15/05/2021	SAB	18:49 +07:41					00:52	08:00								
16/05/2021	DOM															
17/05/2021	SEG															
18/05/2021	TER	19:12 +07:20					00:20	08:00								
19/05/2021	QUA															
20/05/2021	QUI	07:07 +07:06					01:00	08:00								
21/05/2021	SEX	FALTA													12:00	
22/05/2021	SAB															
23/05/2021	DOM															
24/05/2021	SEG	19:21 +07:22					08:00									
25/05/2021	TER															
26/05/2021	QUA															
27/05/2021	QUI	FALTA													12:00	
28/05/2021	SEX															
29/05/2021	SAB															
30/05/2021	DOM	18:37 +08:04					01:00	08:00								
31/05/2021	SEG															

Saldo de Horas Anterior: 000:00 (A COMPENSAR) Saldo do Período ( 01/05/2021 à 31/05/2021 ) : 004:57 (A COMPENSAR) Saldo de Horas Atual: 004:57 (A COMPENSAR)

Eventos do Movimento do período de 01/05/2021 à 31/05/2021

0155 ADICIONAL NOTURNO 20% 064:00  
0182 FALTAS (EM HORAS) 024:00

Observação

Data : \_\_\_/\_\_\_/\_\_\_ Data : \_\_\_/\_\_\_/\_\_\_  
Funcionário Chefia Imediata



Relatório de Acompanhamento Mensal do termo de colaboração 001/2020  
Hospital Municipal Oceânico de Niterói



Cartão de Ponto  
VIVA RIO  
Emissão: Junho/2021

Página 114 de 250

Seção: N.32.6 - HOSPITAL MUNICIPAL OCEANICO DE NITEROI  
010.13  
001598

SUSSEKIND MENDONCA, 200  
CPF-- 00.343.941/0032-24

Data: 02/06/2021  
Período: 01/05/2021 à 31/05/2021

Carteira de Trabalho	Chapa	Nome do Funcionário		Cargo					Quantidade de Horas							
		Ent1	Sai1	Ent2	Sai2	Ent3	Sai3	Ent4	Sai4	Ent5	Sai5	Exec	Ad.Not	Atraso	Falta	Abono
	00180993 76284 - 145			JULIANA SILVA NUNES		Tecnico de Enfermagem										
	01/05/2021	SAB		DIA DO TRABALHADOR												
	02/05/2021	DOM		Troca de Escala												12:00
	03/05/2021	SEG														
	04/05/2021	TER														
	05/05/2021	QUA	06:50	19:07												
	06/05/2021	QUI														
	07/05/2021	SEX														
	08/05/2021	SAB	07:06	+07:34							01:00	08:00				
	09/05/2021	DOM														
	10/05/2021	SEG														
	11/05/2021	TER	07:00	18:39									00:21			
	12/05/2021	QUA														
	13/05/2021	QUI														
	14/05/2021	SEX	07:13	+07:23							01:00	08:00				
	15/05/2021	SAB														
	16/05/2021	DOM														
	17/05/2021	SEG	18:50	+07:21							00:31	08:00				
	18/05/2021	TER														
	19/05/2021	QUA														
	20/05/2021	QUI	07:07	+06:59							01:00	08:00				
	21/05/2021	SEX														
	22/05/2021	SAB														
	23/05/2021	DOM	FALTA												12:00	
	24/05/2021	SEG														
	25/05/2021	TER	18:33	*												
	26/05/2021	QUA	+07:02	+18:59	18:33	*	19:10	*			01:00	32:00				
	27/05/2021	QUI														
	28/05/2021	SEX														
	29/05/2021	SAB	FALTA												12:00	
	30/05/2021	DOM														
	31/05/2021	SEG														

Saldo de Horas Anterior: 000:00 (A COMPENSAR) Saldo do Período ( 01/05/2021 à 31/05/2021 ) : 004:10 (A COMPENSAR) Saldo de Horas Atual: 004:10 (A COMPENSAR)

Eventos do Movimento do período de 01/05/2021 à 31/05/2021

0155 ADICIONAL NOTURNO 20% 064:00  
0182 FALTAS (EM HORAS) 024:00

Observação

Data : \_\_\_/\_\_\_/\_\_\_ Data : \_\_\_/\_\_\_/\_\_\_  
Funcionário Chefia Imediata



**Relatório de Acompanhamento Mensal do termo de colaboração 001/2020**  
**Hospital Municipal Oceânico de Niterói**



Cartão de Ponto  
VIVA RIO  
Emissão: Junho/2021

Página 115 de 250

Seção: N.32.6 - HOSPITAL MUNICIPAL OCEANICO DE NITEROI  
010.13  
001598

SUSSEKIND MENDONCA, 200  
CEPJ-- 00.343.941/0032-24

Data: 02/06/2021  
Período: 01/05/2021 à 31/05/2021

Chapa	Nome do Funcionário		Cargo					Quantidade de Horas				
	Carteira de Trabalho	Função	Ent1	Ent2	Ent3	Ent4	Ent5	Exec	Ad.Not	Atraso	Falta	Abono
00181150 21370 - 051	JULIO CESAR DE MORAES SANTOS	Maqueiro										
01/05/2021	SAB	06:48 19:01	DIA DO TRABALHADOR									
02/05/2021	DOM											
03/05/2021	SEG	06:40 19:16						00:36				
04/05/2021	TER											
05/05/2021	QUA	06:45 19:00										
06/05/2021	QUI											
07/05/2021	SEX	06:36 19:00						00:24				
08/05/2021	SAB											
09/05/2021	DOM	06:51 19:00										
10/05/2021	SEG											
11/05/2021	TER	06:47 19:03										
12/05/2021	QUA											
13/05/2021	QUI	07:02 19:05										
14/05/2021	SEX											
15/05/2021	SAB	06:33 19:02						00:29				
16/05/2021	DOM											
17/05/2021	SEG	06:35 19:02						00:27				
18/05/2021	TER											
19/05/2021	QUA	06:43 19:04						00:21				
20/05/2021	QUI											
21/05/2021	SEX	06:37 19:12						00:35				
22/05/2021	SAB											
23/05/2021	DOM	07:05 19:05										
24/05/2021	SEG											
25/05/2021	TER	06:42 19:06						00:24				
26/05/2021	QUA											
27/05/2021	QUI	06:37 19:09						00:32				
28/05/2021	SEX											
29/05/2021	SAB	07:00 19:11										
30/05/2021	DOM											
31/05/2021	SEG	06:36 19:06						00:30				
Saldo de Horas Anterior:			Saldo do Período ( 01/05/2021 à 31/05/2021 ) :					Saldo de Horas Atual:				
000:00 (A COMPENSAR)			004:18 (A COMPENSAR)					004:18 (A COMPENSAR)				

Observação

Data : \_\_\_/\_\_\_/\_\_\_      Data : \_\_\_/\_\_\_/\_\_\_  
**Funcionário**      **Chefia Imediata**





**Relatório de Acompanhamento Mensal do termo de colaboração 001/2020**  
**Hospital Municipal Oceânico de Niterói**



Cartão de Ponto  
 VIVA RIO  
 Emissão: Junho/2021

Página 116 de 250

Seção: N.32.6 - HOSPITAL MUNICIPAL OCEANICO DE NITEROI  
 010.13  
 001598

SUSSEKIND MENDONCA, 200  
 CEPJ-- 00.343.941/0032-24

Data: 02/06/2021  
 Período: 01/05/2021 à 31/05/2021

Chapa	Nome do Funcionário					Cargo					Quantidade de Horas					
	Carteira de Trabalho	Função										Exec	Ad.Not	Atraso	Falta	Abono
Data	Ent1	Sai1	Ent2	Sai2	Ent3	Sai3	Ent4	Sai4	Ent5	Sai5						
00181282	JULIO CESAR NASCIMENTO MARTINS JUNIOR					FISIOTERAPEUTA										
33324 - 160	FISIOTERAPEUTA															
01/05/2021	SAB	DIA DO TRABALHADOR														
02/05/2021	DOM															
03/05/2021	SEG															
04/05/2021	TER															
05/05/2021	QUA															
06/05/2021	QUI	08:04	+07:50										08:00			
07/05/2021	SEX															
08/05/2021	SAB															
09/05/2021	DOM	07:26	+07:19										08:00			
10/05/2021	SEG															
11/05/2021	TER															
12/05/2021	QUA															
13/05/2021	QUI	07:31	+07:37										08:00			
14/05/2021	SEX															
15/05/2021	SAB															
16/05/2021	DOM															
17/05/2021	SEG															
18/05/2021	TER															
19/05/2021	QUA															
20/05/2021	QUI	06:53	+07:31										00:31	08:00		
21/05/2021	SEX															
22/05/2021	SAB															
23/05/2021	DOM															
24/05/2021	SEG															
25/05/2021	TER															
26/05/2021	QUA															
27/05/2021	QUI	07:00	+07:34										00:34	08:00		
28/05/2021	SEX															
29/05/2021	SAB															
30/05/2021	DOM															
31/05/2021	SEG															

Saldo de Horas Anterior: 000:00 (A COMPENSAR)      Saldo do Período ( 01/05/2021 à 31/05/2021 ) : 001:05 (A COMPENSAR)      Saldo de Horas Atual: 001:05 (A COMPENSAR)

Eventos do Movimento do período de 01/05/2021 à 31/05/2021  
 0155 ADICIONAL NOTURNO 20% 040:00

Observação

Data : \_\_\_/\_\_\_/\_\_\_      Data : \_\_\_/\_\_\_/\_\_\_  
 Funcionário      Chefia Imediata



**Relatório de Acompanhamento Mensal do termo de colaboração 001/2020**  
Hospital Municipal Oceânico de Niterói



Cartão de Ponto  
VIVA RIO  
Emissão: Junho/2021

Página 117 de 250

Seção: N.32.6 - HOSPITAL MUNICIPAL OCEANICO DE NITEROI  
010.13  
001598

SUSSEKIND MENDONCA, 200  
CEPJ-- 00.343.941/0032-24

Data: 02/06/2021  
Período: 01/05/2021 à 31/05/2021

Carteira de Trabalho Data	Chapa		Nome do Funcionário					Cargo					Quantidade de Horas										
	Ent1	Sai1	Ent2	Sai2	Ent3	Sai3	Ent4	Sai4	Ent5	Sai5	Exec	Ad.Not	Atraso	Falta	Abono								
	00180863		JULIUS CESAR FARIA GOMES					Enfermeiro															
06715 - 136			Enfermeiro																				
01/05/2021	SAB		DIA DO TRABALHADOR																				
02/05/2021	DOM																						
03/05/2021	SEG	07:19	19:29																				
04/05/2021	TER																						
05/05/2021	QUA																						
06/05/2021	QUI	07:05	18:43									00:17											
07/05/2021	SEX																						
08/05/2021	SAB																						
09/05/2021	DOM	08:04	19:00									01:04											
10/05/2021	SEG																						
11/05/2021	TER																						
12/05/2021	QUA	06:35	18:59									00:25											
13/05/2021	QUI																						
14/05/2021	SEX																						
15/05/2021	SAB	06:50	19:49									00:49											
16/05/2021	DOM																						
17/05/2021	SEG																						
18/05/2021	TER	06:38	18:29																				
19/05/2021	QUA																						
20/05/2021	QUI																						
21/05/2021	SEX	07:47	19:44																				
22/05/2021	SAB																						
23/05/2021	DOM																						
24/05/2021	SEG	06:39	18:38																				
25/05/2021	TER																						
26/05/2021	QUA																						
27/05/2021	QUI	08:00	19:50																				
28/05/2021	SEX																						
29/05/2021	SAB																						
30/05/2021	DOM	06:53	19:19																				
31/05/2021	SEG																						
Saldo de Horas Anterior:		000:00 (A COMPENSAR)		Saldo do Período ( 01/05/2021 à 31/05/2021 ) :					000:07 (A PAGAR)					Saldo de Horas Atual:					000:07 (A PAGAR)				

Observação

Data : \_\_\_/\_\_\_/\_\_\_      Data : \_\_\_/\_\_\_/\_\_\_  
**Funcionário**      **Chefia Imediata**



**Relatório de Acompanhamento Mensal do termo de colaboração 001/2020**  
Hospital Municipal Oceânico de Niterói



Cartão de Ponto  
VIVA RIO  
Emissão: Junho/2021

Página 118 de 250

Seção: N.32.6 - HOSPITAL MUNICIPAL OCEANICO DE NITEROI  
010.13  
001598

SUSSEKIND MENDONCA, 200  
CEPJ-- 00.343.941/0032-24

Data: 02/06/2021  
Período: 01/05/2021 à 31/05/2021

Chapa	Nome do Funcionário		Cargo					Quantidade de Horas									
	Carteira de Trabalho	Função	Ent1	Sai1	Ent2	Sai2	Ent3	Sai3	Ent4	Sai4	Ent5	Sai5	Exec	Ad.Not	Atraso	Falta	Abono
00181291 2046593 - 0050	JULIA FERREIRA CAMPOS DA SILVA	Tecnico de Enfermagem															
01/05/2021	SAB	DIA DO TRABALHADOR															
02/05/2021	DOM	19:13 +06:52										08:00	00:21				
03/05/2021	SEG																
04/05/2021	TER																
05/05/2021	QUA	19:20 +07:32										08:00					
06/05/2021	QUI																
07/05/2021	SEX																
08/05/2021	SAB	18:58 +07:31										00:31	08:00				
09/05/2021	DOM																
10/05/2021	SEG																
11/05/2021	TER	19:20 +07:40										00:20	08:00				
12/05/2021	QUA																
13/05/2021	QUI																
14/05/2021	SEX	19:25 +07:12										08:00					
15/05/2021	SAB																
16/05/2021	DOM																
17/05/2021	SEG	19:31 +07:18										08:00					
18/05/2021	TER																
19/05/2021	QUA																
20/05/2021	QUI	19:05 +07:11										08:00					
21/05/2021	SEX																
22/05/2021	SAB																
23/05/2021	DOM	18:57 +07:29										00:29	08:00				
24/05/2021	SEG																
25/05/2021	TER																
26/05/2021	QUA	19:04 +06:18										08:00	00:46				
27/05/2021	QUI																
28/05/2021	SEX																
29/05/2021	SAB	19:11 +07:48										00:37	08:00				
30/05/2021	DOM																
31/05/2021	SEG																

Saldo de Horas Anterior: 000:00 (A COMPENSAR)      Saldo do Período ( 01/05/2021 à 31/05/2021 ) : 000:50 (A COMPENSAR)      Saldo de Horas Atual: 000:50 (A COMPENSAR)

Eventos do Movimento do período de 01/05/2021 à 31/05/2021  
0155 ADICIONAL NOTURNO 20%      080:00

Observação

Data : \_\_\_/\_\_\_/\_\_\_      Data : \_\_\_/\_\_\_/\_\_\_  
Funcionário      Chefia Imediata



**Relatório de Acompanhamento Mensal do termo de colaboração 001/2020**  
Hospital Municipal Oceânico de Niterói



Cartão de Ponto  
VIVA RIO  
Emissão: Junho/2021

Página 119 de 250

Seção: N.32.6 - HOSPITAL MUNICIPAL OCEANICO DE NITEROI  
010.13  
001598

SUSSEKIND MENDONCA, 200  
CEPJ-- 00.343.941/0032-24

Data: 02/06/2021  
Período: 01/05/2021 à 31/05/2021

Chapa	Nome do Funcionário		Cargo					Quantidade de Horas									
	Carteira de Trabalho	Função	Ent1	Sai1	Ent2	Sai2	Ent3	Sai3	Ent4	Sai4	Ent5	Sai5	Exec	Ad.Not	Atraso	Falta	Abono
00181221		JUNIOR GERALDO MARCELINO															
40509 - 120		Tecnico de Enfermagem															
01/05/2021	SAB	DIA DO TRABALHADOR															
02/05/2021	DOM	18:47 +06:34											08:00				
03/05/2021	SEG																
04/05/2021	TER	07:43 19:12										01:00					
05/05/2021	QUA	Troca de Escala														12:00	
06/05/2021	QUI																
07/05/2021	SEX																
08/05/2021	SAB	07:50 19:05												100:45			
09/05/2021	DOM																
10/05/2021	SEG																
11/05/2021	TER	07:20 18:30												100:50			
12/05/2021	QUA																
13/05/2021	QUI																
14/05/2021	SEX	07:50 19:04												100:46			
15/05/2021	SAB																
16/05/2021	DOM																
17/05/2021	SEG	06:48 18:32												100:28			
18/05/2021	TER																
19/05/2021	QUA																
20/05/2021	QUI	08:09 19:19												100:50			
21/05/2021	SEX																
22/05/2021	SAB																
23/05/2021	DOM	06:24 18:34															
24/05/2021	SEG																
25/05/2021	TER																
26/05/2021	QUA	07:49 19:05												100:44			
27/05/2021	QUI																
28/05/2021	SEX																
29/05/2021	SAB	FALTA														12:00	
30/05/2021	DOM																
31/05/2021	SEG																

Saldo de Horas Anterior: 000:00 (A COMPENSAR)      Saldo do Período ( 01/05/2021 à 31/05/2021 ) : 003:23 (A PAGAR)      Saldo de Horas Atual: 003:23 (A PAGAR)

Eventos do Movimento do período de 01/05/2021 à 31/05/2021

0155	ADICIONAL NOTURNO 20%	008:00
0182	FALTAS (EM HORAS)	012:00

Observação

Data : \_\_\_/\_\_\_/\_\_\_      Data : \_\_\_/\_\_\_/\_\_\_

**Funcionário**      **Chefia Imediata**



Relatório de Acompanhamento Mensal do termo de colaboração 001/2020  
Hospital Municipal Oceânico de Niterói



Cartão de Ponto  
VIVA RIO  
Emissão: Junho/2021

Página 120 de 250

Seção: N.32.6 - HOSPITAL MUNICIPAL OCEANICO DE NITEROI  
010.13  
001598

SUSSEKIND MENDONCA, 200  
CEPJ-- 00.343.941/0032-24

Data: 02/06/2021  
Período: 01/05/2021 à 31/05/2021

Data	Chapa	Nome do Funcionário					Cargo	Quantidade de Horas													
		Carteira de Trabalho	Função	Ent1	Sai1	Ent2		Sai2	Ent3	Sai3	Ent4	Sai4	Ent5	Sai5	Exec	Ad.Not	Atraso	Falta	Abono		
-	00181449		KAREN BRIGITTE FRAENKEL SILVA				Enfermeiro														
01/05/2021	SAB	07:03	19:14	DIA DO TRABALHADOR																	
02/05/2021	DOM																				
03/05/2021	SEG																				
04/05/2021	TER	07:47	19:23										00:24								
05/05/2021	QUA																				
06/05/2021	QUI																				
07/05/2021	SEX	07:28	19:32																		
08/05/2021	SAB																				
09/05/2021	DOM																				
10/05/2021	SEG	Troca de Escala																12:00			
11/05/2021	TER																				
12/05/2021	QUA																				
13/05/2021	QUI	07:50	19:30										00:20								
14/05/2021	SEX																				
15/05/2021	SAB	07:10	19:19																		
16/05/2021	DOM	Troca de Escala																12:00			
17/05/2021	SEG																				
18/05/2021	TER																				
19/05/2021	QUA	Atestado Médico																12:00			
20/05/2021	QUI																				
21/05/2021	SEX																				
22/05/2021	SAB	Atestado Médico																12:00			
23/05/2021	DOM																				
24/05/2021	SEG																				
25/05/2021	TER	07:17	07:58	Atestado Médico														11:19			
26/05/2021	QUA																				
27/05/2021	QUI	06:54	19:02																		
28/05/2021	SEX	06:54	19:31										00:31								
29/05/2021	SAB																				
30/05/2021	DOM																				
31/05/2021	SEG	07:07	19:00																		
Saldo de Horas Anterior:		000:00 (A COMPENSAR)					Saldo do Período ( 01/05/2021 à 31/05/2021 ) :					000:13 (A PAGAR)					Saldo de Horas Atual:				

Observação

Data : \_\_\_/\_\_\_/\_\_\_ Data : \_\_\_/\_\_\_/\_\_\_  
**Funcionário** **Chefia Imediata**



Relatório de Acompanhamento Mensal do termo de colaboração 001/2020  
Hospital Municipal Oceânico de Niterói



Cartão de Ponto  
VIVA RIO  
Emissão: Junho/2021

Página 121 de 250

Seção: N.32.6 - HOSPITAL MUNICIPAL OCEANICO DE NITEROI  
010.13  
001598

SUSSEKIND MENDONCA, 200  
CPF-- 00.343.941/0032-24

Data: 02/06/2021

Período: 01/05/2021 à 31/05/2021

Chapa		Nome do Funcionário										Quantidade de Horas				
Carteira de Trabalho		Função		Cargo												
Data	Ent1	Sai1	Ent2	Sai2	Ent3	Sai3	Ent4	Sai4	Ent5	Sai5	Exec	Ad.Not	Atraso	Falta	Abono	
00181292		KAREN CHRISTINA GOMES DOS SANTOS PINHEIRO														
02850 - 179		Tecnico de Enfermagem		Tecnico de Enfermagem												
01/05/2021	SAB	DIA DO TRABALHADOR														
02/05/2021	DOM															
03/05/2021	SEG	Troca de Escala														12:00
04/05/2021	TER															
05/05/2021	QUA															
06/05/2021	QUI	18:51 +07:21										00:21	08:00			
07/05/2021	SEX															
08/05/2021	SAB	19:20 +06:48										01:00	08:00			
09/05/2021	DOM	20:48 +18:31										01:00	08:00			
10/05/2021	SEG															
11/05/2021	TER															
12/05/2021	QUA	Atestado Médico														12:00
13/05/2021	QUI															
14/05/2021	SEX															
15/05/2021	SAB	Atestado Médico														12:00
16/05/2021	DOM															
17/05/2021	SEG															
18/05/2021	TER	Atestado Médico														12:00
19/05/2021	QUA															
20/05/2021	QUI															
21/05/2021	SEX	20:22 +19:24										01:00	08:00			
22/05/2021	SAB															
23/05/2021	DOM															
24/05/2021	SEG	19:46 +19:20										01:00	24:00			
25/05/2021	TER															
26/05/2021	QUA															
27/05/2021	QUI	FALTA													12:00	
28/05/2021	SEX	+07:50 +19:25 08:32 *										01:00	08:00			
29/05/2021	SAB															
30/05/2021	DOM	19:46 +07:45											08:00			
31/05/2021	SEG															
Saldo de Horas Anterior:		Saldo do Período ( 01/05/2021 à 31/05/2021 ) :										Saldo de Horas Atual:				
000:00 (A COMPENSAR)		005:21 (A COMPENSAR)										005:21 (A COMPENSAR)				

Eventos do Movimento do período de 01/05/2021 à 31/05/2021

0155	ADICIONAL NOTURNO 20%	072:00
0182	FALTAS (EM HORAS)	012:00

Observação

Data : \_\_\_/\_\_\_/\_\_\_

Funcionário

Data : \_\_\_/\_\_\_/\_\_\_

Chefia Imediata



**Relatório de Acompanhamento Mensal do termo de colaboração 001/2020**  
Hospital Municipal Oceânico de Niterói



Cartão de Ponto  
VIVA RIO  
Emissão: Junho/2021

Página 122 de 250

Seção: N.32.6 - HOSPITAL MUNICIPAL OCEANICO DE NITEROI  
010.13  
001598

SUSSEKIND MENDONCA, 200  
CEPJ-- 00.343.941/0032-24

Data: 02/06/2021  
Período: 01/05/2021 à 31/05/2021

Chapa	Nome do Funcionário		Cargo					Quantidade de Horas							
	Carteira de Trabalho	Função	Ent1	Ent2	Ent3	Ent4	Ent5	Ent6	Ent7	Ent8	Exec	Ad.Not	Atraso	Falta	Abono
00180830 64320 - 166	KARIN ROSA SITE SEIXAS	Fisioterapeuta													
01/05/2021	SAB	DIA DO TRABALHADOR													
02/05/2021	DOM														
03/05/2021	SEG														
04/05/2021	TER	06:59 +07:12								08:00					
05/05/2021	QUA														
06/05/2021	QUI														
07/05/2021	SEX														
08/05/2021	SAB														
09/05/2021	DOM														
10/05/2021	SEG														
11/05/2021	TER	08:17 +07:18								08:00	00:59				
12/05/2021	QUA														
13/05/2021	QUI														
14/05/2021	SEX														
15/05/2021	SAB														
16/05/2021	DOM	06:54 +07:49								00:49	08:00				
17/05/2021	SEG														
18/05/2021	TER	07:13 +07:20								00:20	08:00				
19/05/2021	QUA														
20/05/2021	QUI														
21/05/2021	SEX														
22/05/2021	SAB														
23/05/2021	DOM														
24/05/2021	SEG														
25/05/2021	TER	07:09 +07:20								00:20	08:00				
26/05/2021	QUA														
27/05/2021	QUI														
28/05/2021	SEX														
29/05/2021	SAB														
30/05/2021	DOM														
31/05/2021	SEG														

Saldo de Horas Anterior: 000:00 (A COMPENSAR)      Saldo do Período ( 01/05/2021 à 31/05/2021 ) : 000:30 (A COMPENSAR)      Saldo de Horas Atual: 000:30 (A COMPENSAR)

Eventos do Movimento do período de 01/05/2021 à 31/05/2021  
0155 ADICIONAL NOTURNO 20%      040:00

Observação

Data : \_\_\_/\_\_\_/\_\_\_      Data : \_\_\_/\_\_\_/\_\_\_  
Funcionário      Chefia Imediata



**Relatório de Acompanhamento Mensal do termo de colaboração 001/2020**  
Hospital Municipal Oceânico de Niterói



Cartão de Ponto  
VIVA RIO  
Emissão: Junho/2021

Página 123 de 250

Seção: N.32.6 - HOSPITAL MUNICIPAL OCEANICO DE NITEROI  
010.13  
001598

SUSSEKIND MENDONCA, 200  
CEPJ-- 00.343.941/0032-24

Data: 02/06/2021  
Período: 01/05/2021 à 31/05/2021

Chapa	Nome do Funcionário		Cargo					Quantidade de Horas				
	Carteira de Trabalho	Função	Ent1	Ent2	Ent3	Ent4	Ent5	Exec	Ad.Not	Atraso	Falta	Abono
00181058 9527777 - 040	KARINA BARROS CARDOSO FEITOSA	Fisioterapeuta										
01/05/2021	SAB	DIA DO TRABALHADOR										
02/05/2021	DOM											
03/05/2021	SEG	06:58 +07:05						08:00				
04/05/2021	TER											
05/05/2021	QUA											
06/05/2021	QUI	07:22 +07:10						08:00				
07/05/2021	SEX											
08/05/2021	SAB											
09/05/2021	DOM											
10/05/2021	SEG	06:56 +07:13						08:00				
11/05/2021	TER											
12/05/2021	QUA											
13/05/2021	QUI											
14/05/2021	SEX											
15/05/2021	SAB	Troca de Escala										24:00
16/05/2021	DOM											
17/05/2021	SEG	06:48 +06:55						08:00				
18/05/2021	TER											
19/05/2021	QUA											
20/05/2021	QUI											
21/05/2021	SEX											
22/05/2021	SAB											
23/05/2021	DOM											
24/05/2021	SEG	Troca de Escala										24:00
25/05/2021	TER											
26/05/2021	QUA											
27/05/2021	QUI											
28/05/2021	SEX											
29/05/2021	SAB	06:44 +06:56						01:00	08:00			
30/05/2021	DOM											
31/05/2021	SEG	06:58 *						01:00	18:17			

Saldo de Horas Anterior: 000:00 (A COMPENSAR)      Saldo do Período ( 01/05/2021 à 31/05/2021 ) : 002:00 (A COMPENSAR)      Saldo de Horas Atual: 002:00 (A COMPENSAR)

Eventos do Movimento do período de 01/05/2021 à 31/05/2021  
0155 ADICIONAL NOTURNO 20%      058:17

Observação

Data : \_\_\_/\_\_\_/\_\_\_      Data : \_\_\_/\_\_\_/\_\_\_  
Funcionário      Chefia Imediata





**Relatório de Acompanhamento Mensal do termo de colaboração 001/2020**  
Hospital Municipal Oceânico de Niterói



Cartão de Ponto  
VIVA RIO  
Emissão: Junho/2021

Página 124 de 250

Seção: N.32.6 - HOSPITAL MUNICIPAL OCEANICO DE NITEROI  
010.13  
001598

SUSSEKIND MENDONCA, 200  
CEPJ-- 00.343.941/0032-24

Data: 02/06/2021

Período: 01/05/2021 à 31/05/2021

Carteira de Trabalho Data	Chapa	Nome do Funcionário					Cargo					Quantidade de Horas				
		Ent1	Sai1	Ent2	Sai2	Ent3	Sai3	Ent4	Sai4	Ent5	Sai5	Exec	Ad.Not	Atraso	Falta	Abono
	00181457 27238 - 135	KARINE GOMES FLOR DA SILVA					Tecnico de Enfermagem									
01/05/2021	SAB	Não Admitido														
02/05/2021	DOM	Não Admitido														
03/05/2021	SEG	Não Admitido														
04/05/2021	TER	Não Admitido														
05/05/2021	QUA	Não Admitido														
06/05/2021	QUI	Não Admitido														
07/05/2021	SEX	Não Admitido														
08/05/2021	SAB	18:40	+07:48									01:00	08:00			
09/05/2021	DOM															
10/05/2021	SEG															
11/05/2021	TER	18:39	+07:30									00:51	08:00			
12/05/2021	QUA															
13/05/2021	QUI															
14/05/2021	SEX	18:33	+07:23									00:50	08:00			
15/05/2021	SAB															
16/05/2021	DOM															
17/05/2021	SEG	18:30	+07:22									00:52	08:00			
18/05/2021	TER															
19/05/2021	QUA															
20/05/2021	QUI	18:32	+07:29									00:57	08:00			
21/05/2021	SEX															
22/05/2021	SAB															
23/05/2021	DOM	18:34	+07:22									00:48	08:00			
24/05/2021	SEG															
25/05/2021	TER															
26/05/2021	QUA	18:24	+07:18									00:54	08:00			
27/05/2021	QUI															
28/05/2021	SEX															
29/05/2021	SAB	18:22	+07:13									00:51	08:00			
30/05/2021	DOM															
31/05/2021	SEG															

Saldo de Horas Anterior: 000:00 (A COMPENSAR)      Saldo do Período ( 01/05/2021 à 31/05/2021 ) : 007:03 (A COMPENSAR)      Saldo de Horas Atual: 007:03 (A COMPENSAR)

Eventos do Movimento do período de 01/05/2021 à 31/05/2021

0155 ADICIONAL NOTURNO 20%      064:00

Observação

Data : \_\_\_/\_\_\_/\_\_\_      Data : \_\_\_/\_\_\_/\_\_\_  
Funcionário      Chefia Imediata



Relatório de Acompanhamento Mensal do termo de colaboração 001/2020  
Hospital Municipal Oceânico de Niterói



Cartão de Ponto  
VIVA RIO  
Emissão: Junho/2021

Página 125 de 250

Seção: N.32.6 - HOSPITAL MUNICIPAL OCEANICO DE NITEROI  
010.13  
001598

SUSSEKIND MENDONCA, 200  
CPF-- 00.343.941/0032-24

Data: 02/06/2021  
Período: 01/05/2021 à 31/05/2021

Chapa	Nome do Funcionário		Cargo					Quantidade de Horas										
Carteira de Trabalho	Função																	
Data	Ent1	Sai1	Ent2	Sai2	Ent3	Sai3	Ent4	Sai4	Ent5	Sai5	Exec	Ad.Not	Atraso	Falta	Abono			
00180532	KARINNY MATOS COUTINHO		Auxiliar															
52501 - 166	Recepcionista																	
01/05/2021	SAB	06:47	19:03	DIA DO TRABALHADOR														
02/05/2021	DOM																	
03/05/2021	SEG	06:52	19:02															
04/05/2021	TER																	
05/05/2021	QUA	06:52	19:01															
06/05/2021	QUI																	
07/05/2021	SEX	06:57	19:09															
08/05/2021	SAB																	
09/05/2021	DOM	06:56	19:06															
10/05/2021	SEG																	
11/05/2021	TER	06:56	19:00															
12/05/2021	QUA																	
13/05/2021	QUI	06:55	19:04															
14/05/2021	SEX																	
15/05/2021	SAB	Troca de Escala														12:00		
16/05/2021	DOM																	
17/05/2021	SEG	06:49	19:02															
18/05/2021	TER																	
19/05/2021	QUA	06:54	19:01															
20/05/2021	QUI																	
21/05/2021	SEX	06:53	19:00															
22/05/2021	SAB	06:50	19:01															
23/05/2021	DOM	07:07	18:56															
24/05/2021	SEG																	
25/05/2021	TER	FALTA														12:00		
26/05/2021	QUA																	
27/05/2021	QUI	Atestado Médico														12:00		
28/05/2021	SEX																	
29/05/2021	SAB	Atestado Médico														12:00		
30/05/2021	DOM																	
31/05/2021	SEG	06:50	19:01															

Saldo de Horas Anterior: 000:00 (A COMPENSAR) Saldo do Período ( 01/05/2021 à 31/05/2021 ) : 000:00 (A COMPENSAR) Saldo de Horas Atual: 000:00 (A COMPENSAR)

Eventos do Movimento do período de 01/05/2021 à 31/05/2021

0182 FALTAS (EM HORAS) 012:00

Observação

Data : \_\_\_/\_\_\_/\_\_\_ Data : \_\_\_/\_\_\_/\_\_\_  
Funcionário \_\_\_\_\_ Chefia Imediata \_\_\_\_\_



**Relatório de Acompanhamento Mensal do termo de colaboração 001/2020  
Hospital Municipal Oceânico de Niterói**



Cartão de Ponto  
VIVA RIO  
Emissão: Junho/2021

Página 126 de 250

Seção: N.32.6 - HOSPITAL MUNICIPAL OCEANICO DE NITEROI  
010.13  
001598

SUSSEKIND MENDONCA, 200  
CEPJ-- 00.343.941/0032-24

Data: 02/06/2021  
Período: 01/05/2021 à 31/05/2021

Chapa	Nome do Funcionário		Cargo					Quantidade de Horas					
	Carteira de Trabalho	Função	Ent1	Ent2	Ent3	Ent4	Ent5	Sai5	Exec	Ad.Not	Atraso	Falta	Abono
00181277 16622 - 162		KAUNE CRISTINA MELO HALAMY Tecnico de Enfermagem											
01/05/2021	SAB	07:11 +07:15 DIA DO TRABALHADOR							08:00				
02/05/2021	DOM												
03/05/2021	SEG												
04/05/2021	TER	Troca de Escala										12:00	
05/05/2021	QUA												
06/05/2021	QUI												
07/05/2021	SEX	07:37 +07:16							08:00				
08/05/2021	SAB												
09/05/2021	DOM												
10/05/2021	SEG	Troca de Escala										12:00	
11/05/2021	TER												
12/05/2021	QUA												
13/05/2021	QUI	07:15 +07:23							08:00				
14/05/2021	SEX												
15/05/2021	SAB												
16/05/2021	DOM	Troca de Escala										12:00	
17/05/2021	SEG												
18/05/2021	TER												
19/05/2021	QUA	07:16 +06:30							08:00				
20/05/2021	QUI												
21/05/2021	SEX												
22/05/2021	SAB	Troca de Escala										12:00	
23/05/2021	DOM												
24/05/2021	SEG												
25/05/2021	TER	07:49 +07:22							08:00				
26/05/2021	QUA												
27/05/2021	QUI												
28/05/2021	SEX	Troca de Escala										12:00	
29/05/2021	SAB												
30/05/2021	DOM												
31/05/2021	SEG	07:36 *							01:00	18:17			

Saldo de Horas Anterior: 000:00 (A COMPENSAR)      Saldo do Período ( 01/05/2021 à 31/05/2021 ) : 001:00 (A COMPENSAR)      Saldo de Horas Atual: 001:00 (A COMPENSAR)

Eventos do Movimento do período de 01/05/2021 à 31/05/2021  
0155 ADICIONAL NOTURNO 20%      058:17

Observação

Data : \_\_\_/\_\_\_/\_\_\_      Data : \_\_\_/\_\_\_/\_\_\_  
Funcionário      Chefia Imediata



**Relatório de Acompanhamento Mensal do termo de colaboração 001/2020**  
**Hospital Municipal Oceânico de Niterói**



Cartão de Ponto  
 VIVA RIO  
 Emissão: Junho/2021

Página 127 de 250

Seção: N.32.6 - HOSPITAL MUNICIPAL OCEANICO DE NITEROI  
 010.13  
 001598

SUSSEKIND MENDONCA, 200  
 CEPJ-- 00.343.941/0032-24

Data: 02/06/2021  
 Período: 01/05/2021 à 31/05/2021

Chapa	Nome do Funcionário		Cargo	Quantidade de Horas						
	Carteira de Trabalho	Função		Exec	Ad.Not	Atraso	Falta	Abono		
Data	Ent1	Sai1	Ent2	Sai2	Ent3	Sai3	Ent4	Sai4	Ent5	Sai5
00181351			KELLY CRISTINA MONTEIRO MACHADO							
06069 - 141			Enfermeiro							
01/05/2021	SAB		DIA DO TRABALHADOR							
02/05/2021	DOM									
03/05/2021	SEG	07:15	19:20							
04/05/2021	TER									
05/05/2021	QUA									
06/05/2021	QUI	07:11	19:38							
07/05/2021	SEX									
08/05/2021	SAB									
09/05/2021	DOM	07:06	19:00							
10/05/2021	SEG									
11/05/2021	TER									
12/05/2021	QUA	07:09	19:29							
13/05/2021	QUI									
14/05/2021	SEX									
15/05/2021	SAB	07:02	19:08							
16/05/2021	DOM									
17/05/2021	SEG									
18/05/2021	TER	07:08	19:35							
19/05/2021	QUA									
20/05/2021	QUI									
21/05/2021	SEX		Falecimento							12:00
22/05/2021	SAB									
23/05/2021	DOM									
24/05/2021	SEG	07:08	19:19							
25/05/2021	TER									
26/05/2021	QUA									
27/05/2021	QUI	07:09	19:16							
28/05/2021	SEX									
29/05/2021	SAB									
30/05/2021	DOM	07:05	19:14							
31/05/2021	SEG									

Saldo de Horas Anterior: 000:00 (A COMPENSAR)      Saldo do Período ( 01/05/2021 à 31/05/2021 ) : 002:37 (A COMPENSAR)      Saldo de Horas Atual: 002:37 (A COMPENSAR)

Observação

Data : \_\_\_/\_\_\_/\_\_\_      Data : \_\_\_/\_\_\_/\_\_\_  
 Funcionário      Chefia Imediata



**Relatório de Acompanhamento Mensal do termo de colaboração 001/2020**  
**Hospital Municipal Oceânico de Niterói**



Cartão de Ponto  
 VIVA RIO  
 Emissão: Junho/2021

Página 128 de 250

Seção: N.32.6 - HOSPITAL MUNICIPAL OCEANICO DE NITEROI  
 010.13  
 001598

SUSSEKIND MENDONCA, 200  
 CPF-- 00.343.941/0032-24

Data: 02/06/2021  
 Período: 01/05/2021 à 31/05/2021

Chapa	Nome do Funcionário		Cargo					Quantidade de Horas				
	Carteira de Trabalho	Função	Ent1	Ent2	Ent3	Ent4	Ent5	Exec	Ad.Not	Atraso	Falta	Abono
00181413 74135 - 147		KELLY DE SOUZA VENTURA SILVESTRE Tecnico de Enfermagem										
01/05/2021	SAB	DIA DO TRABALHADOR - Atestado Médico										12:00
02/05/2021	DOM											
03/05/2021	SEG											
04/05/2021	TER	Atestado Médico										12:00
05/05/2021	QUA											
06/05/2021	QUI											
07/05/2021	SEX	07:03 19:22										
08/05/2021	SAB											
09/05/2021	DOM											
10/05/2021	SEG	Troca de Escala										12:00
11/05/2021	TER											
12/05/2021	QUA											
13/05/2021	QUI	07:07 19:30										
14/05/2021	SEX											
15/05/2021	SAB											
16/05/2021	DOM	07:07 19:04										
17/05/2021	SEG											
18/05/2021	TER											
19/05/2021	QUA	07:09 +07:16						08:00				
20/05/2021	QUI											
21/05/2021	SEX											
22/05/2021	SAB	Troca de Escala										12:00
23/05/2021	DOM											
24/05/2021	SEG											
25/05/2021	TER	07:04 +07:43						08:00				
26/05/2021	QUA											
27/05/2021	QUI											
28/05/2021	SEX	07:07 19:04										
29/05/2021	SAB											
30/05/2021	DOM											
31/05/2021	SEG	07:16 19:05										

Saldo de Horas Anterior: 000:00 (A COMPENSAR)      Saldo do Período ( 01/05/2021 à 31/05/2021 ) : 000:00 (A COMPENSAR)      Saldo de Horas Atual: 000:00 (A COMPENSAR)

Eventos do Movimento do período de 01/05/2021 à 31/05/2021  
 0155 ADICIONAL NOTURNO 20% 016:00

Observação

Data : \_\_\_/\_\_\_/\_\_\_      Data : \_\_\_/\_\_\_/\_\_\_  
 Funcionário      Chefia Imediata



**Relatório de Acompanhamento Mensal do termo de colaboração 001/2020**  
**Hospital Municipal Oceânico de Niterói**



Cartão de Ponto  
 VIVA RIO  
 Emissão: Junho/2021

Página 129 de 250

Seção: N.32.6 - HOSPITAL MUNICIPAL OCEANICO DE NITEROI  
 012.13  
 001995

SUSSEKIND MENDONCA, 200  
 CEPJ-- 00.343.941/0032-24

Data: 02/06/2021  
 Período: 01/05/2021 à 31/05/2021

Chapa	Nome do Funcionário		Cargo					Quantidade de Horas				
	Carteira de Trabalho	Função	Ent1	Ent2	Ent3	Ent4	Ent5	Exec	Ad.Not	Atraso	Falta	Abono
00024933 0068771 - 096		KELLY REGINA DA SILVA BOECHAT Analsita de Orçamento										
01/05/2021	SAB	DIA DO TRABALHADOR										
02/05/2021	DOM											
03/05/2021	SEG	FALTA								08:00		
04/05/2021	TER	FALTA								08:00		
05/05/2021	QUA	FALTA								08:00		
06/05/2021	QUI	FALTA								08:00		
07/05/2021	SEX	FALTA								08:00		
08/05/2021	SAB											
09/05/2021	DOM											
10/05/2021	SEG	FALTA								08:00		
11/05/2021	TER	FALTA								08:00		
12/05/2021	QUA	FALTA								08:00		
13/05/2021	QUI	FALTA								08:00		
14/05/2021	SEX	FALTA								08:00		
15/05/2021	SAB											
16/05/2021	DOM											
17/05/2021	SEG	FALTA								08:00		
18/05/2021	TER	FALTA								08:00		
19/05/2021	QUA	FALTA								08:00		
20/05/2021	QUI	FALTA								08:00		
21/05/2021	SEX	FALTA								08:00		
22/05/2021	SAB											
23/05/2021	DOM											
24/05/2021	SEG	FALTA								08:00		
25/05/2021	TER	FALTA								08:00		
26/05/2021	QUA	FALTA								08:00		
27/05/2021	QUI	FALTA								08:00		
28/05/2021	SEX	FALTA								08:00		
29/05/2021	SAB											
30/05/2021	DOM											
31/05/2021	SEG											

Saldo de Horas Anterior: 022:36 (A PAGAR)      Saldo do Período ( 01/05/2021 à 31/05/2021 ) : 160:00 (A PAGAR)      Saldo de Horas Atual: 182:36 (A PAGAR)

Observação

Data : \_\_\_/\_\_\_/\_\_\_      Data : \_\_\_/\_\_\_/\_\_\_  
 Funcionário      Chefia Imediata



**Relatório de Acompanhamento Mensal do termo de colaboração 001/2020**  
**Hospital Municipal Oceânico de Niterói**



Cartão de Ponto  
 VIVA RIO  
 Emissão: Junho/2021

Página 130 de 250

Seção: N.32.6 - HOSPITAL MUNICIPAL OCEANICO DE NITEROI  
 010.13  
 001598

SUSSEKIND MENDONCA, 200  
 CEPJ-- 00.343.941/0032-24

Data: 02/06/2021  
 Período: 01/05/2021 à 31/05/2021

Carteira de Trabalho Data	Chapa Ent1	Nome do Funcionário Função					Cargo					Quantidade de Horas				
		Sai1	Ent2	Sai2	Ent3	Sai3	Ent4	Sai4	Ent5	Sai5	Exec	Ad.Not	Atraso	Falta	Abono	
	00180994	KELY AMORIM FREITAS DE ABREU					Tecnico de Enfermagem									
90866 - 162		DIA DO TRABALHADOR														
01/05/2021	SAB	19:33 +08:07										00:34	08:00			
02/05/2021	DOM															
03/05/2021	SEG															
04/05/2021	TER															
05/05/2021	QUA	19:17 +06:25										08:00	00:52			
06/05/2021	QUI															
07/05/2021	SEX															
08/05/2021	SAB	20:05 +07:53										08:00				
09/05/2021	DOM															
10/05/2021	SEG															
11/05/2021	TER	19:03 +06:38										08:00	00:25			
12/05/2021	QUA															
13/05/2021	QUI															
14/05/2021	SEX	19:52 +07:28										08:00	00:24			
15/05/2021	SAB															
16/05/2021	DOM															
17/05/2021	SEG	FALTA													12:00	
18/05/2021	TER															
19/05/2021	QUA															
20/05/2021	QUI	19:48 +07:26										08:00	00:22			
21/05/2021	SEX															
22/05/2021	SAB															
23/05/2021	DOM	18:52 +06:16										08:00	00:44			
24/05/2021	SEG															
25/05/2021	TER															
26/05/2021	QUA	19:41 +07:38										08:00				
27/05/2021	QUI															
28/05/2021	SEX															
29/05/2021	SAB	19:09 +06:15										08:00	00:54			
30/05/2021	DOM															
31/05/2021	SEG															

Saldo de Horas Anterior: 000:00 (A COMPENSAR)      Saldo do Período ( 01/05/2021 à 31/05/2021 ) : 003:07 (A PAGAR)      Saldo de Horas Atual: 003:07 (A PAGAR)

Eventos do Movimento do período de 01/05/2021 à 31/05/2021

0155 ADICIONAL NOTURNO 20%      072:00  
 0182 FALTAS (EM HORAS)      012:00

Observação

Data : \_\_\_/\_\_\_/\_\_\_      Data : \_\_\_/\_\_\_/\_\_\_  
 Funcionário      Chefia Imediata



Relatório de Acompanhamento Mensal do termo de colaboração 001/2020  
Hospital Municipal Oceânico de Niterói



Cartão de Ponto  
VIVA RIO  
Emissão: Junho/2021

Página 131 de 250

Seção: N.32.6 - HOSPITAL MUNICIPAL OCEANICO DE NITEROI  
010.13  
001598

SUSSEKIND MENDONCA, 200  
CPF-- 00.343.941/0032-24

Data: 02/06/2021  
Período: 01/05/2021 à 31/05/2021

Carteira de Trabalho	Chapa	Nome do Funcionário										Quantidade de Horas							
		Função	Cargo					Função					Exec	Ad.Not	Atraso	Falta	Abono		
Data	Ent1	Sai1	Ent2	Sai2	Ent3	Sai3	Ent4	Sai4	Ent5	Sai5									
	00181161	KHELLRYE SALERMO BERNARDO																	
	01305 - 16789	Tecnico de Enfermagem																	
01/05/2021	SAB	DIA DO TRABALHADOR																	
02/05/2021	DOM	FALTA													12:00				
03/05/2021	SEG																		
04/05/2021	TER																		
05/05/2021	QUA	20:02	+07:31										08:00	00:31					
06/05/2021	QUI																		
07/05/2021	SEX																		
08/05/2021	SAB	Troca de Escala																12:00	
09/05/2021	DOM																		
10/05/2021	SEG																		
11/05/2021	TER	19:26	+19:10										01:00	08:00					
12/05/2021	QUA																		
13/05/2021	QUI																		
14/05/2021	SEX	19:31	+07:15										08:00	00:16					
15/05/2021	SAB																		
16/05/2021	DOM																		
17/05/2021	SEG	19:35	+07:42										08:00						
18/05/2021	TER																		
19/05/2021	QUA																		
20/05/2021	QUI	Troca de Escala																12:00	
21/05/2021	SEX																		
22/05/2021	SAB	19:36	+07:01										01:00	08:00					
23/05/2021	DOM	Troca de Escala																12:00	
24/05/2021	SEG																		
25/05/2021	TER																		
26/05/2021	QUA	18:41	+06:57										00:19	08:00					
27/05/2021	QUI																		
28/05/2021	SEX																		
29/05/2021	SAB	FALTA															12:00		
30/05/2021	DOM																		
31/05/2021	SEG																		

Saldo de Horas Anterior: 000:00 (A COMPENSAR)      Saldo do Período ( 01/05/2021 à 31/05/2021 ) : 001:32 (A COMPENSAR)      Saldo de Horas Atual: 001:32 (A COMPENSAR)

Eventos do Movimento do período de 01/05/2021 à 31/05/2021

0155 ADICIONAL NOTURNO 20% 048:00  
0182 FALTAS (EM HORAS) 024:00

Observação

Data : \_\_\_/\_\_\_/\_\_\_      Data : \_\_\_/\_\_\_/\_\_\_  
Funcionário      Chefia Imediata





**Relatório de Acompanhamento Mensal do termo de colaboração 001/2020**  
Hospital Municipal Oceânico de Niterói



Cartão de Ponto  
VIVA RIO  
Emissão: Junho/2021

Página 132 de 250

Seção: N.32.6 - HOSPITAL MUNICIPAL OCEANICO DE NITEROI  
010.13  
001598

SUSSEKIND MENDONCA, 200  
CEPJ-- 00.343.941/0032-24

Data: 02/06/2021  
Período: 01/05/2021 à 31/05/2021

Chapa	Nome do Funcionário		Cargo					Quantidade de Horas									
	Carteira de Trabalho	Função	Ent1	Sai1	Ent2	Sai2	Ent3	Sai3	Ent4	Sai4	Ent5	Sai5	Exec	Ad.Not	Atraso	Falta	Abono
00181295 75012 - 159		LANA ANDRADE DA SILVA Auxiliar de Farmacia															
01/05/2021	SAB	DIA DO TRABALHADOR															
02/05/2021	DOM	07:35 19:08											100:27				
03/05/2021	SEG																
04/05/2021	TER	07:11 19:08															
05/05/2021	QUA																
06/05/2021	QUI	06:57 19:06															
07/05/2021	SEX																
08/05/2021	SAB	07:10 +07:32											08:00				
09/05/2021	DOM																
10/05/2021	SEG	06:45 19:16															
11/05/2021	TER																
12/05/2021	QUA	07:11 19:03															
13/05/2021	QUI																
14/05/2021	SEX	06:51 19:08															
15/05/2021	SAB																
16/05/2021	DOM	Troca de Escala															12:00
17/05/2021	SEG																
18/05/2021	TER	07:11 19:11															
19/05/2021	QUA																
20/05/2021	QUI	06:54 19:13															
21/05/2021	SEX																
22/05/2021	SAB	07:19 +07:07											08:00				
23/05/2021	DOM																
24/05/2021	SEG	07:13 19:03															
25/05/2021	TER																
26/05/2021	QUA	06:53 19:07															
27/05/2021	QUI																
28/05/2021	SEX	07:20 19:10															
29/05/2021	SAB																
30/05/2021	DOM																
31/05/2021	SEG																

Saldo de Horas Anterior: 000:00 (A COMPENSAR)      Saldo do Período ( 01/05/2021 à 31/05/2021 ) : 000:27 (A PAGAR)      Saldo de Horas Atual: 000:27 (A PAGAR)

Eventos do Movimento do período de 01/05/2021 à 31/05/2021

0155 ADICIONAL NOTURNO 20%      016:00

Observação

Data : \_\_\_/\_\_\_/\_\_\_      Data : \_\_\_/\_\_\_/\_\_\_  
Funcionário      Chefia Imediata



**Relatório de Acompanhamento Mensal do termo de colaboração 001/2020**  
Hospital Municipal Oceânico de Niterói



Cartão de Ponto  
VIVA RIO  
Emissão: Junho/2021

Página 133 de 250

Seção: N.32.6 - HOSPITAL MUNICIPAL OCEANICO DE NITEROI  
010.13  
001598

SUSSEKIND MENDONCA, 200  
CEPJ-- 00.343.941/0032-24

Data: 02/06/2021  
Período: 01/05/2021 à 31/05/2021

Chapa	Nome do Funcionário		Cargo					Quantidade de Horas							
	Carteira de Trabalho	Função	Ent1	Ent2	Ent3	Ent4	Ent5	Ent6	Ent7	Ent8	Exec	Ad.Not	Atraso	Falta	Abono
00181133 95015 - 121		LARA MARIA CORREA DOS SANTOS Fisioterapeuta													
01/05/2021	SAB	DIA DO TRABALHADOR - Troca de Escala													12:00
02/05/2021	DOM														
03/05/2021	SEG														
04/05/2021	TER														
05/05/2021	QUA														
06/05/2021	QUI	Troca de Escala													24:00
07/05/2021	SEX														
08/05/2021	SAB	19:47 +07:37								08:00					
09/05/2021	DOM														
10/05/2021	SEG														
11/05/2021	TER														
12/05/2021	QUA														
13/05/2021	QUI	07:02 +07:29								00:29	08:00				
14/05/2021	SEX	19:02 +06:59								08:00					
15/05/2021	SAB	Troca de Escala													12:00
16/05/2021	DOM														
17/05/2021	SEG														
18/05/2021	TER														
19/05/2021	QUA														
20/05/2021	QUI	07:21 +07:29								08:00					
21/05/2021	SEX														
22/05/2021	SAB	19:34 +07:18								08:00					
23/05/2021	DOM														
24/05/2021	SEG	07:16 19:00 19:02 +07:29								08:00					
25/05/2021	TER														
26/05/2021	QUA														
27/05/2021	QUI	07:13 +07:48								00:48	08:00				
28/05/2021	SEX														
29/05/2021	SAB	Troca de Escala													12:00
30/05/2021	DOM														
31/05/2021	SEG														

Saldo de Horas Anterior: 000:00 (A COMPENSAR)      Saldo do Período ( 01/05/2021 à 31/05/2021 ) : 001:17 (A COMPENSAR)      Saldo de Horas Atual: 001:17 (A COMPENSAR)

Eventos do Movimento do período de 01/05/2021 à 31/05/2021  
0155 ADICIONAL NOTURNO 20%      056:00

Observação

Data : \_\_\_/\_\_\_/\_\_\_      Data : \_\_\_/\_\_\_/\_\_\_  
Funcionário      Chefia Imediata



**Relatório de Acompanhamento Mensal do termo de colaboração 001/2020**  
**Hospital Municipal Oceânico de Niterói**



Cartão de Ponto  
 VIVA RIO  
 Emissão: Junho/2021

Página 134 de 250

Seção: N.32.6 - HOSPITAL MUNICIPAL OCEANICO DE NITEROI  
 010.13  
 001598

SUSSEKIND MENDONCA, 200  
 CPF-- 00.343.941/0032-24

Data: 02/06/2021  
 Período: 01/05/2021 à 31/05/2021

Chapa	Nome do Funcionário		Cargo					Quantidade de Horas					
	Carteira de Trabalho	Função	Ent1	Ent2	Ent3	Ent4	Ent5	Sai5	Exec	Ad.Not	Atraso	Falta	Abono
00180890 21720 - 179	LARISSA COUTO DA SILVA AUXILIAR ADMINISTRATIVO												
01/05/2021	SAB	DIA DO TRABALHADOR											
02/05/2021	DOM												
03/05/2021	SEG	07:40 17:26							00:46				
04/05/2021	TER	08:05 17:08											
05/05/2021	QUA	09:20 18:39							00:19				
06/05/2021	QUI	08:44 17:53							00:16				
07/05/2021	SEX	12:00 19:03								01:57			
08/05/2021	SAB												
09/05/2021	DOM												
10/05/2021	SEG	08:14 17:53							00:46				
11/05/2021	TER	08:42 17:22								00:20			
12/05/2021	QUA	09:52 17:08								01:44			
13/05/2021	QUI	08:11 17:30							00:19				
14/05/2021	SEX	07:55 17:32							00:37				
15/05/2021	SAB												
16/05/2021	DOM												
17/05/2021	SEG	08:32 17:12								00:20			
18/05/2021	TER	08:20 17:32											
19/05/2021	QUA	08:23 17:46							00:37				
20/05/2021	QUI	09:20 17:02								01:18			
21/05/2021	SEX	08:03 17:42							00:39				
22/05/2021	SAB												
23/05/2021	DOM												
24/05/2021	SEG	08:49 17:42											
25/05/2021	TER	08:29 18:43							01:14				
26/05/2021	QUA	07:38 17:07							00:29				
27/05/2021	QUI	08:10 16:58											
28/05/2021	SEX	08:30 17:29											
29/05/2021	SAB												
30/05/2021	DOM												
31/05/2021	SEG	08:32 17:04								00:28			
Saldo de Horas Anterior:			Saldo do Período ( 01/05/2021 à 31/05/2021 ) :					Saldo de Horas Atual:					
000:00 (A COMPENSAR)			000:05 (A PAGAR)					000:05 (A PAGAR)					

Observação

Data : \_\_\_/\_\_\_/\_\_\_      Data : \_\_\_/\_\_\_/\_\_\_  
 Funcionário      Chefia Imediata



Relatório de Acompanhamento Mensal do termo de colaboração 001/2020  
Hospital Municipal Oceânico de Niterói



Cartão de Ponto  
VIVA RIO  
Emissão: Junho/2021

Página 135 de 250

Seção: N.32.6 - HOSPITAL MUNICIPAL OCEANICO DE NITEROI  
010.13  
001598

SUSSEKIND MENDONCA, 200  
CEPJ-- 00.343.941/0032-24

Data: 02/06/2021  
Período: 01/05/2021 à 31/05/2021

Chapa	Nome do Funcionário		Cargo					Quantidade de Horas									
	Carteira de Trabalho	Função	Ent1	Sai1	Ent2	Sai2	Ent3	Sai3	Ent4	Sai4	Ent5	Sai5	Exec	Ad.Not	Atraso	Falta	Abono
00181123 16786 - 170		LARISSA DE FREITAS NASCIMENTO Auxiliar de Farmacia															
01/05/2021	SAB	DIA DO TRABALHADOR - Troca de Escala															12:00
02/05/2021	DOM	18:48 +07:46										08:00					
03/05/2021	SEG	18:43 +06:22										08:00	00:21				
04/05/2021	TER																
05/05/2021	QUA	Troca de Escala															12:00
06/05/2021	QUI																
07/05/2021	SEX	19:08 +07:00										08:00					
08/05/2021	SAB																
09/05/2021	DOM	19:12 +06:23										08:00	00:37				
10/05/2021	SEG	19:40 +07:23										08:00					
11/05/2021	TER	19:27 +06:28										08:00	00:59				
12/05/2021	QUA																
13/05/2021	QUI	19:40 +06:24										08:00	01:16				
14/05/2021	SEX																
15/05/2021	SAB	18:56 +06:16										08:00	00:44				
16/05/2021	DOM																
17/05/2021	SEG	18:45 +06:20										08:00	00:40				
18/05/2021	TER																
19/05/2021	QUA	19:30 +06:21										08:00	01:09				
20/05/2021	QUI	19:43 +07:05										01:00	08:00				
21/05/2021	SEX	18:57 +06:27										08:00	00:33				
22/05/2021	SAB																
23/05/2021	DOM	FALTA														12:00	
24/05/2021	SEG																
25/05/2021	TER	19:01 +19:10										01:00	16:00				
26/05/2021	QUA																
27/05/2021	QUI	+06:23 +18:43										01:00	08:00				
28/05/2021	SEX																
29/05/2021	SAB	FALTA														12:00	
30/05/2021	DOM	+18:53 * 07:30 *										01:00	18:17				
31/05/2021	SEG	18:53 *															

Saldo de Horas Anterior: 000:00 (A COMPENSAR) Saldo do Período ( 01/05/2021 à 31/05/2021 ) : 002:19 (A PAGAR) Saldo de Horas Atual: 002:19 (A PAGAR)

Eventos do Movimento do período de 01/05/2021 à 31/05/2021

0155 ADICIONAL NOTURNO 20% 138:17  
0182 FALTAS (EM HORAS) 024:00

Observação

Data : \_\_\_/\_\_\_/\_\_\_ Data : \_\_\_/\_\_\_/\_\_\_  
Funcionário Chefia Imediata



**Relatório de Acompanhamento Mensal do termo de colaboração 001/2020**  
Hospital Municipal Oceânico de Niterói



Cartão de Ponto  
VIVA RIO  
Emissão: Junho/2021

Página 136 de 250

Seção: N.32.6 - HOSPITAL MUNICIPAL OCEANICO DE NITEROI  
010.13  
001598

SUSSEKIND MENDONCA, 200  
CEPJ-- 00.343.941/0032-24

Data: 02/06/2021  
Período: 01/05/2021 à 31/05/2021

Data	Carteira de Trabalho	Chapa	Nome do Funcionário					Cargo	Quantidade de Horas									
			Ent1	Sai1	Ent2	Sai2	Ent3		Sai3	Ent4	Sai4	Ent5	Sai5	Exec	Ad.Not	Atraso	Falta	Abono
-		00181428	LARISSA MARCELA COSTA RIBEIRO CUNHA					Tecnico de Enfermagem										
01/05/2021	SAB	DIA DO TRABALHADOR																
02/05/2021	DOM	19:03 +06:56							01:00	08:00								
03/05/2021	SEG	Troca de Escala															12:00	
04/05/2021	TER																	
05/05/2021	QUA	17:58 +08:18							01:00	08:00								
06/05/2021	QUI	Troca de Escala															12:00	
07/05/2021	SEX																	
08/05/2021	SAB																	
09/05/2021	DOM	07:35 +06:49							01:00	08:00								
10/05/2021	SEG																	
11/05/2021	TER																	
12/05/2021	QUA	06:46 19:07																
13/05/2021	QUI																	
14/05/2021	SEX																	
15/05/2021	SAB	20:08 +06:46								08:00	01:22							
16/05/2021	DOM																	
17/05/2021	SEG																	
18/05/2021	TER	07:11 18:19									00:41							
19/05/2021	QUA																	
20/05/2021	QUI																	
21/05/2021	SEX	+07:11 * +07:16 +19:15 07:33 *							01:00	48:00								
22/05/2021	SAB	07:11 *																
23/05/2021	DOM																	
24/05/2021	SEG	FALTA														12:00		
25/05/2021	TER																	
26/05/2021	QUA																	
27/05/2021	QUI	FALTA														12:00		
28/05/2021	SEX																	
29/05/2021	SAB																	
30/05/2021	DOM	07:47 18:24																
31/05/2021	SEG																	

Saldo de Horas Anterior: 000:00 (A COMPENSAR)      Saldo do Período ( 01/05/2021 à 31/05/2021 ) : 001:57 (A COMPENSAR)      Saldo de Horas Atual: 001:57 (A COMPENSAR)

Eventos do Movimento do período de 01/05/2021 à 31/05/2021

0155 ADICIONAL NOTURNO 20%      080:00  
0182 FALTAS (EM HORAS)      024:00

Observação

Data : \_\_\_/\_\_\_/\_\_\_      Data : \_\_\_/\_\_\_/\_\_\_  
Funcionário      Chefia Imediata

## Relatório de Acompanhamento Mensal do termo de colaboração 001/2020 Hospital Municipal Oceânico de Niterói



Cartão de Ponto  
VIVA RIO  
Emissão: Junho/2021

Página 137 de 250

Seção: N.32.6 - HOSPITAL MUNICIPAL OCEANICO DE NITEROI  
010.13  
001598

SUSSEKIND MENDONCA, 200  
CPF-- 00.343.941/0032-24

Data: 02/06/2021  
Período: 01/05/2021 à 31/05/2021

Chapa	Nome do Funcionário		Cargo					Quantidade de Horas									
	Carteira de Trabalho	Função	Ent1	Sai1	Ent2	Sai2	Ent3	Sai3	Ent4	Sai4	Ent5	Sai5	Exec	Ad.Not	Atraso	Falta	Abono
00181223 41709 - 172		LARISSA PINTO DA COSTA Assistente Administrativo															
01/05/2021	SAB	DIA DO TRABALHADOR															
02/05/2021	DOM																
03/05/2021	SEG	08:24 17:38															
04/05/2021	TER	08:33 18:32										00:59					
05/05/2021	QUA	08:16 17:45										00:44					
06/05/2021	QUI	07:26 17:48										01:00					
07/05/2021	SEX	09:17 15:53												02:24			
08/05/2021	SAB																
09/05/2021	DOM																
10/05/2021	SEG	09:14 18:59										00:59					
11/05/2021	TER	09:04 15:57												02:03			
12/05/2021	QUA	06:53 19:03										01:00					
13/05/2021	QUI	08:33 16:52												00:41			
14/05/2021	SEX	08:19 18:54										01:00					
15/05/2021	SAB																
16/05/2021	DOM																
17/05/2021	SEG	07:38 16:36															
18/05/2021	TER	07:50 17:26										00:36					
19/05/2021	QUA	08:45 16:16												01:29			
20/05/2021	QUI	06:58 18:26										01:00					
21/05/2021	SEX	09:10 16:03												01:57			
22/05/2021	SAB																
23/05/2021	DOM																
24/05/2021	SEG	06:37 18:11										01:00					
25/05/2021	TER	09:08 18:06															
26/05/2021	QUA	+08:18 +12:14 08:00 09:26 17:31 *										01:00	08:00				
27/05/2021	QUI	FALTA														08:00	
28/05/2021	SEX	06:42 19:44										01:00					
29/05/2021	SAB																
30/05/2021	DOM																
31/05/2021	SEG	09:14 16:28															

Saldo de Horas Anterior:	Saldo do Período ( 01/05/2021 à 31/05/2021 ) :	Saldo de Horas Atual:
000:00 (A COMPENSAR)	001:44 (A COMPENSAR)	001:44 (A COMPENSAR)

Eventos do Movimento do período de 01/05/2021 à 31/05/2021

0155	ADICIONAL NOTURNO 20%	008:00
0182	FALTAS (EM HORAS)	008:00

Observação

Data : \_\_\_\_/\_\_\_\_/\_\_\_\_ Data : \_\_\_\_/\_\_\_\_/\_\_\_\_  
Funcionário
Chefia Imediata



**Relatório de Acompanhamento Mensal do termo de colaboração 001/2020**  
Hospital Municipal Oceânico de Niterói



Cartão de Ponto  
VIVA RIO  
Emissão: Junho/2021

Página 138 de 250

Seção: N.32.6 - HOSPITAL MUNICIPAL OCEANICO DE NITEROI  
010.13  
001598

SUSSEKIND MENDONCA, 200  
CEPJ-- 00.343.941/0032-24

Data: 02/06/2021  
Período: 01/05/2021 à 31/05/2021

Chapa	Nome do Funcionário		Cargo					Quantidade de Horas									
	Carteira de Trabalho	Função	Ent1	Sai1	Ent2	Sai2	Ent3	Sai3	Ent4	Sai4	Ent5	Sai5	Exec	Ad.Not	Atraso	Falta	Abono
00181386 66656 - 170	LARYSSA BASTOS COSTA	Tecnico de Enfermagem															
01/05/2021	SAB	DIA DO TRABALHADOR															
02/05/2021	DOM	18:45 +07:46										01:01	08:00				
03/05/2021	SEG																
04/05/2021	TER																
05/05/2021	QUA	18:59 +06:08											08:00	00:52			
06/05/2021	QUI																
07/05/2021	SEX																
08/05/2021	SAB	19:22 +07:35											08:00				
09/05/2021	DOM																
10/05/2021	SEG																
11/05/2021	TER	19:02 +05:59											08:00	01:03			
12/05/2021	QUA																
13/05/2021	QUI																
14/05/2021	SEX	19:54 +08:01											08:00				
15/05/2021	SAB																
16/05/2021	DOM																
17/05/2021	SEG	19:06 +05:47											08:00	01:19			
18/05/2021	TER																
19/05/2021	QUA																
20/05/2021	QUI	20:08 +07:27											08:00	00:41			
21/05/2021	SEX																
22/05/2021	SAB																
23/05/2021	DOM	18:39 +05:55											08:00	00:44			
24/05/2021	SEG																
25/05/2021	TER																
26/05/2021	QUA	20:15 +07:21											08:00	00:54			
27/05/2021	QUI																
28/05/2021	SEX																
29/05/2021	SAB	19:33 +07:54											00:21	08:00			
30/05/2021	DOM																
31/05/2021	SEG																

Saldo de Horas Anterior: 000:00 (A COMPENSAR)      Saldo do Período ( 01/05/2021 à 31/05/2021 ) : 004:11 (A PAGAR)      Saldo de Horas Atual: 004:11 (A PAGAR)

Eventos do Movimento do período de 01/05/2021 à 31/05/2021

0155 ADICIONAL NOTURNO 20%      080:00

Observação

Data : \_\_\_/\_\_\_/\_\_\_      Data : \_\_\_/\_\_\_/\_\_\_  
Funcionário      Chefia Imediata



Relatório de Acompanhamento Mensal do termo de colaboração 001/2020  
Hospital Municipal Oceânico de Niterói



Cartão de Ponto  
VIVA RIO  
Emissão: Junho/2021

Página 139 de 250

Seção: N.32.6 - HOSPITAL MUNICIPAL OCEANICO DE NITEROI  
010.13  
001598

SUSSEKIND MENDONCA, 200  
CPF-- 00.343.941/0032-24

Data: 02/06/2021  
Período: 01/05/2021 à 31/05/2021

Chapa	Nome do Funcionário		Cargo					Quantidade de Horas											
Carteira de Trabalho	Função																		
Data	Ent1	Sai1	Ent2	Sai2	Ent3	Sai3	Ent4	Sai4	Ent5	Sai5	Exec	Ad.Not	Atraso	Falta	Abono				
00181115	LARYSSA DE SOUZA ALVES		Camareiros, roupeiros e afins																
7843102 - 0050	Auxiliar de Rouparia																		
01/05/2021	SAB	DIA DO TRABALHADOR - Troca de Escala												12:00					
02/05/2021	DOM																		
03/05/2021	SEG	18:52	+07:12							08:00									
04/05/2021	TER																		
05/05/2021	QUA	19:09	+07:04							08:00									
06/05/2021	QUI																		
07/05/2021	SEX	06:45	+07:02							08:00									
08/05/2021	SAB																		
09/05/2021	DOM	18:51	+07:03							08:00									
10/05/2021	SEG																		
11/05/2021	TER	18:58	+07:07							08:00									
12/05/2021	QUA																		
13/05/2021	QUI	18:50	+07:02							08:00									
14/05/2021	SEX																		
15/05/2021	SAB	Troca de Escala												12:00					
16/05/2021	DOM																		
17/05/2021	SEG	18:50	+07:07							08:00									
18/05/2021	TER																		
19/05/2021	QUA	18:47	+07:03							08:00									
20/05/2021	QUI																		
21/05/2021	SEX	06:51	+07:11							08:00									
22/05/2021	SAB																		
23/05/2021	DOM	18:44	+07:02							00:18  08:00									
24/05/2021	SEG																		
25/05/2021	TER	18:54	+07:09							08:00									
26/05/2021	QUA																		
27/05/2021	QUI	18:57	+07:04							08:00									
28/05/2021	SEX																		
29/05/2021	SAB	18:51	+07:16							00:16  08:00									
30/05/2021	DOM																		
31/05/2021	SEG	18:55	*							01:00  18:17									

Saldo de Horas Anterior: 000:00 (A COMPENSAR) Saldo do Período ( 01/05/2021 à 31/05/2021 ) : 001:34 (A COMPENSAR) Saldo de Horas Atual: 001:34 (A COMPENSAR)

Eventos do Movimento do período de 01/05/2021 à 31/05/2021

0155 ADICIONAL NOTURNO 20% 122:17

Observação

Data : \_\_\_/\_\_\_/\_\_\_ Data : \_\_\_/\_\_\_/\_\_\_  
Funcionário Chefia Imediata





**Relatório de Acompanhamento Mensal do termo de colaboração 001/2020**  
**Hospital Municipal Oceânico de Niterói**



Cartão de Ponto  
 VIVA RIO  
 Emissão: Junho/2021

Página 140 de 250

Seção: N.32.6 - HOSPITAL MUNICIPAL OCEANICO DE NITEROI  
 010.13  
 001598

SUSSEKIND MENDONCA, 200  
 CEPJ-- 00.343.941/0032-24

Data: 02/06/2021  
 Período: 01/05/2021 à 31/05/2021

Chapa	Nome do Funcionário		Cargo					Quantidade de Horas				
	Carteira de Trabalho	Função	Ent1	Ent2	Ent3	Ent4	Ent5	Exec	Ad.Not	Atraso	Falta	Abono
00180432 2043 - 114	LAURA DA SILVA ARAUJO	Fisioterapeuta										
01/05/2021	SAB	DIA DO TRABALHADOR										
02/05/2021	DOM											
03/05/2021	SEG											
04/05/2021	TER											
05/05/2021	QUA											
06/05/2021	QUI	07:42 +07:07						08:00	00:35			
07/05/2021	SEX											
08/05/2021	SAB											
09/05/2021	DOM											
10/05/2021	SEG											
11/05/2021	TER											
12/05/2021	QUA											
13/05/2021	QUI	07:10 +06:58						08:00				
14/05/2021	SEX											
15/05/2021	SAB											
16/05/2021	DOM	07:40 +07:21						08:00	00:19			
17/05/2021	SEG											
18/05/2021	TER											
19/05/2021	QUA											
20/05/2021	QUI	07:35 +07:04						08:00	00:31			
21/05/2021	SEX											
22/05/2021	SAB											
23/05/2021	DOM											
24/05/2021	SEG											
25/05/2021	TER											
26/05/2021	QUA											
27/05/2021	QUI	07:18 +06:54						08:00	00:24			
28/05/2021	SEX											
29/05/2021	SAB											
30/05/2021	DOM											
31/05/2021	SEG											

Saldo de Horas Anterior: 000:00 (A COMPENSAR)      Saldo do Período ( 01/05/2021 à 31/05/2021 ) : 001:49 (A PAGAR)      Saldo de Horas Atual: 001:49 (A PAGAR)

Eventos do Movimento do período de 01/05/2021 à 31/05/2021  
 0155 ADICIONAL NOTURNO 20%      040:00

Observação

Data : \_\_\_/\_\_\_/\_\_\_      Data : \_\_\_/\_\_\_/\_\_\_  
 Funcionário      Chefia Imediata



**Relatório de Acompanhamento Mensal do termo de colaboração 001/2020**  
**Hospital Municipal Oceânico de Niterói**



Cartão de Ponto  
 VIVA RIO  
 Emissão: Junho/2021

Página 141 de 250

Seção: N.32.6 - HOSPITAL MUNICIPAL OCEANICO DE NITEROI  
 010.13  
 001598

SUSSEKIND MENDONCA, 200  
 CEPJ-- 00.343.941/0032-24

Data: 02/06/2021  
 Período: 01/05/2021 à 31/05/2021

Chapa	Nome do Funcionário					Cargo					Quantidade de Horas					
	Carteira de Trabalho	Função										Exec	Ad.Not	Atraso	Falta	Abono
Data	Ent1	Sai1	Ent2	Sai2	Ent3	Sai3	Ent4	Sai4	Ent5	Sai5						
00180912	LAURA PERES BARCELOS CORTAT					Enfermeiro										
25578 - 156	Enfermeiro															
01/05/2021	SAB	DIA DO TRABALHADOR														
02/05/2021	DOM	18:40	+06:04										08:00	00:36		
03/05/2021	SEG															
04/05/2021	TER															
05/05/2021	QUA	18:44	+08:14										01:00	08:00		
06/05/2021	QUI															
07/05/2021	SEX															
08/05/2021	SAB	18:27	+06:33										08:00			
09/05/2021	DOM															
10/05/2021	SEG															
11/05/2021	TER	18:50	+06:05										08:00	00:55		
12/05/2021	QUA															
13/05/2021	QUI															
14/05/2021	SEX	06:57	+07:11										01:00	08:00		
15/05/2021	SAB															
16/05/2021	DOM															
17/05/2021	SEG	18:46	+06:30										08:00	00:16		
18/05/2021	TER															
19/05/2021	QUA															
20/05/2021	QUI	18:57	+06:57										08:00			
21/05/2021	SEX															
22/05/2021	SAB															
23/05/2021	DOM	FALTA													12:00	
24/05/2021	SEG															
25/05/2021	TER															
26/05/2021	QUA	19:07	+05:37										08:00	01:30		
27/05/2021	QUI															
28/05/2021	SEX															
29/05/2021	SAB	18:46	+06:42										08:00			
30/05/2021	DOM															
31/05/2021	SEG															

Saldo de Horas Anterior: 000:00 (A COMPENSAR)      Saldo do Período ( 01/05/2021 à 31/05/2021 ) : 001:17 (A PAGAR)      Saldo de Horas Atual: 001:17 (A PAGAR)

Eventos do Movimento do período de 01/05/2021 à 31/05/2021

0155	ADICIONAL NOTURNO 20%	072:00
0182	FALTAS (EM HORAS)	012:00

Observação

Data : \_\_\_/\_\_\_/\_\_\_      Data : \_\_\_/\_\_\_/\_\_\_  
 Funcionário      Chefia Imediata



**Relatório de Acompanhamento Mensal do termo de colaboração 001/2020**  
Hospital Municipal Oceânico de Niterói



Cartão de Ponto  
VIVA RIO  
Emissão: Junho/2021

Página 142 de 250

Seção: N.32.6 - HOSPITAL MUNICIPAL OCEANICO DE NITEROI  
010.13  
001598

SUSSEKIND MENDONCA, 200  
CPF-- 00.343.941/0032-24

Data: 02/06/2021  
Período: 01/05/2021 à 31/05/2021

Chapa	Nome do Funcionário		Cargo					Quantidade de Horas									
	Carteira de Trabalho	Função	Ent1	Sai1	Ent2	Sai2	Ent3	Sai3	Ent4	Sai4	Ent5	Sai5	Exec	Ad.Not	Atraso	Falta	Abono
00180927 11104 - 148	LEANDRA ALVIM SILVA	Enfermeiro															
01/05/2021	SAB	DIA DO TRABALHADOR															
02/05/2021	DOM	Troca de Escala															12:00
03/05/2021	SEG	06:55 +07:39										01:00	08:00				
04/05/2021	TER																
05/05/2021	QUA	Troca de Escala															12:00
06/05/2021	QUI																
07/05/2021	SEX	06:40 20:29															
08/05/2021	SAB	Troca de Escala															12:00
09/05/2021	DOM	07:06 19:00															
10/05/2021	SEG																
11/05/2021	TER	06:56 19:39										00:39					
12/05/2021	QUA																
13/05/2021	QUI																
14/05/2021	SEX	07:01 19:56										00:56					
15/05/2021	SAB																
16/05/2021	DOM	06:51 19:38															
17/05/2021	SEG	07:09 19:33										00:33					
18/05/2021	TER																
19/05/2021	QUA	07:13 19:27															
20/05/2021	QUI	07:15 19:48										00:48					
21/05/2021	SEX																
22/05/2021	SAB																
23/05/2021	DOM	06:53 19:37										00:37					
24/05/2021	SEG																
25/05/2021	TER	06:54 19:25															
26/05/2021	QUA	FALTA														12:00	
27/05/2021	QUI																
28/05/2021	SEX																
29/05/2021	SAB	07:12 +07:38											08:00				
30/05/2021	DOM																
31/05/2021	SEG																

Saldo de Horas Anterior: 000:00 (A COMPENSAR)      Saldo do Período ( 01/05/2021 à 31/05/2021 ) : 004:33 (A COMPENSAR)      Saldo de Horas Atual: 004:33 (A COMPENSAR)

Eventos do Movimento do período de 01/05/2021 à 31/05/2021

0155 ADICIONAL NOTURNO 20%      016:00  
0182 FALTAS (EM HORAS)      012:00

Observação

Data : \_\_\_/\_\_\_/\_\_\_      Data : \_\_\_/\_\_\_/\_\_\_  
Funcionário      Chefia Imediata



**Relatório de Acompanhamento Mensal do termo de colaboração 001/2020**  
Hospital Municipal Oceânico de Niterói



Cartão de Ponto  
VIVA RIO  
Emissão: Junho/2021

Página 143 de 250

Seção: N.32.6 - HOSPITAL MUNICIPAL OCEANICO DE NITEROI  
010.13  
001598

SUSSEKIND MENDONCA, 200  
CEPJ-- 00.343.941/0032-24

Data: 02/06/2021  
Período: 01/05/2021 à 31/05/2021

Chapa	Nome do Funcionário		Cargo					Quantidade de Horas									
	Carteira de Trabalho	Função	Ent1	Sai1	Ent2	Sai2	Ent3	Sai3	Ent4	Sai4	Ent5	Sai5	Exec	Ad.Not	Atraso	Falta	Abono
00181436 4249934 - 0050	LEANDRO BENEVIDES ALVES	Tecnico de Enfermagem															
01/05/2021	SAB	DIA DO TRABALHADOR															
02/05/2021	DOM																
03/05/2021	SEG	07:49 +07:24										08:00					
04/05/2021	TER																
05/05/2021	QUA																
06/05/2021	QUI	Troca de Escala														12:00	
07/05/2021	SEX																
08/05/2021	SAB																
09/05/2021	DOM	07:07 +07:23										08:00					
10/05/2021	SEG																
11/05/2021	TER																
12/05/2021	QUA	Troca de Escala														12:00	
13/05/2021	QUI																
14/05/2021	SEX																
15/05/2021	SAB	18:50 +19:23										08:00					
16/05/2021	DOM																
17/05/2021	SEG																
18/05/2021	TER	18:34 +07:00										00:26	08:00				
19/05/2021	QUA																
20/05/2021	QUI																
21/05/2021	SEX	FALTA													12:00		
22/05/2021	SAB																
23/05/2021	DOM	07:12 19:29															
24/05/2021	SEG	06:56 +07:47										08:00					
25/05/2021	TER																
26/05/2021	QUA																
27/05/2021	QUI	19:24 +07:20										08:00					
28/05/2021	SEX																
29/05/2021	SAB																
30/05/2021	DOM	07:00 +07:11										12:11	08:00				
31/05/2021	SEG																

Saldo de Horas Anterior: 000:00 (A COMPENSAR)      Saldo do Período ( 01/05/2021 à 31/05/2021 ) : 012:37 (A COMPENSAR)      Saldo de Horas Atual: 012:37 (A COMPENSAR)

Eventos do Movimento do período de 01/05/2021 à 31/05/2021

0155	ADICIONAL NOTURNO 20%	056:00
0182	FALTAS (EM HORAS)	012:00

Observação

Data : \_\_\_/\_\_\_/\_\_\_      Data : \_\_\_/\_\_\_/\_\_\_  
Funcionário
Chefia Imediata



**Relatório de Acompanhamento Mensal do termo de colaboração 001/2020  
Hospital Municipal Oceânico de Niterói**



Cartão de Ponto  
VIVA RIO  
Emissão: Junho/2021

Página 144 de 250

Seção: N.32.6 - HOSPITAL MUNICIPAL OCEANICO DE NITEROI  
010.13  
001598

SUSSEKIND MENDONCA, 200  
CEPJ-- 00.343.941/0032-24

Data: 02/06/2021  
Período: 01/05/2021 à 31/05/2021

Chapa	Nome do Funcionário		Cargo					Quantidade de Horas									
	Carteira de Trabalho	Função	Ent1	Sai1	Ent2	Sai2	Ent3	Sai3	Ent4	Sai4	Ent5	Sai5	Exec	Ad.Not	Atraso	Falta	Abono
00180995 48372 - 129		LEANDRO DE ABREU ROMERO Tecnico de Enfermagem															
01/05/2021	SAB	DIA DO TRABALHADOR															
02/05/2021	DOM	06:42 19:07										00:25					
03/05/2021	SEG																
04/05/2021	TER																
05/05/2021	QUA	06:14 18:00															
06/05/2021	QUI																
07/05/2021	SEX																
08/05/2021	SAB	06:46 19:03															
09/05/2021	DOM																
10/05/2021	SEG																
11/05/2021	TER	06:43 19:09										00:26					
12/05/2021	QUA																
13/05/2021	QUI																
14/05/2021	SEX	07:03 19:01															
15/05/2021	SAB																
16/05/2021	DOM																
17/05/2021	SEG	06:49 19:05															
18/05/2021	TER																
19/05/2021	QUA																
20/05/2021	QUI	07:23 19:06												00:17			
21/05/2021	SEX																
22/05/2021	SAB																
23/05/2021	DOM	07:27 18:50												00:37			
24/05/2021	SEG																
25/05/2021	TER																
26/05/2021	QUA	06:47 18:38												00:22			
27/05/2021	QUI																
28/05/2021	SEX																
29/05/2021	SAB	06:53 18:54															
30/05/2021	DOM																
31/05/2021	SEG																
Saldo de Horas Anterior:			Saldo do Período ( 01/05/2021 à 31/05/2021 ) :									Saldo de Horas Atual:					
000:00 (A COMPENSAR)			000:25 (A PAGAR)									000:25 (A PAGAR)					

Observação

Data : \_\_\_/\_\_\_/\_\_\_      Data : \_\_\_/\_\_\_/\_\_\_  
**Funcionário**      **Chefia Imediata**



**Relatório de Acompanhamento Mensal do termo de colaboração 001/2020  
Hospital Municipal Oceânico de Niterói**



Cartão de Ponto  
VIVA RIO  
Emissão: Junho/2021

Página 145 de 250

Seção: N.32.6 - HOSPITAL MUNICIPAL OCEANICO DE NITEROI  
010.13  
001598

SUSSEKIND MENDONCA, 200  
CEPJ-- 00.343.941/0032-24

Data: 02/06/2021  
Período: 01/05/2021 à 31/05/2021

Chapa	Nome do Funcionário		Cargo					Quantidade de Horas							
								Exec	Ad.Not	Atraso	Falta	Abono			
Carteira de Trabalho	Função														
Data	Ent1	Sai1	Ent2	Sai2	Ent3	Sai3	Ent4	Sai4	Ent5	Sai5					
00181128	LEANDRO NUNES DO NASCIMENTO		Enfermeiro												
1052926 - 0700	Enfermeiro														
01/05/2021	SAB	DIA DO TRABALHADOR													
02/05/2021	DOM	18:17	+07:37							01:20	08:00				
03/05/2021	SEG														
04/05/2021	TER														
05/05/2021	QUA	18:46	+07:26							00:40	08:00				
06/05/2021	QUI														
07/05/2021	SEX														
08/05/2021	SAB	Atestado Médico													
09/05/2021	DOM														
10/05/2021	SEG														
11/05/2021	TER	19:10	+07:37							00:37	08:00				
12/05/2021	QUA														
13/05/2021	QUI														
14/05/2021	SEX	18:25	+07:39							01:14	08:00				
15/05/2021	SAB														
16/05/2021	DOM														
17/05/2021	SEG	18:49	+07:24							00:35	08:00				
18/05/2021	TER														
19/05/2021	QUA	18:43	+06:25							01:00	08:00				
20/05/2021	QUI	FALTA													
21/05/2021	SEX														
22/05/2021	SAB														
23/05/2021	DOM	19:02	+07:16							00:16	08:00				
24/05/2021	SEG														
25/05/2021	TER														
26/05/2021	QUA	Licença Paternidade													
27/05/2021	QUI														
28/05/2021	SEX														
29/05/2021	SAB	Licença Paternidade													
30/05/2021	DOM														
31/05/2021	SEG														

Saldo de Horas Anterior: 000:00 (A COMPENSAR)      Saldo do Período ( 01/05/2021 à 31/05/2021 ) : 005:42 (A COMPENSAR)      Saldo de Horas Atual: 005:42 (A COMPENSAR)

Eventos do Movimento do período de 01/05/2021 à 31/05/2021

0155 ADICIONAL NOTURNO 20%      056:00  
0182 FALTAS (EM HORAS)      012:00

Observação

Data : \_\_\_/\_\_\_/\_\_\_      Data : \_\_\_/\_\_\_/\_\_\_  
Funcionário      Chefia Imediata



**Relatório de Acompanhamento Mensal do termo de colaboração 001/2020**  
**Hospital Municipal Oceânico de Niterói**



Cartão de Ponto  
 VIVA RIO  
 Emissão: Junho/2021

Página 146 de 250

Seção: N.32.6 - HOSPITAL MUNICIPAL OCEANICO DE NITEROI  
 010.13  
 001598

SUSSEKIND MENDONCA, 200  
 CPF-- 00.343.941/0032-24

Data: 02/06/2021  
 Período: 01/05/2021 à 31/05/2021

Chapa	Nome do Funcionário		Cargo					Quantidade de Horas									
	Carteira de Trabalho	Função	Ent1	Sai1	Ent2	Sai2	Ent3	Sai3	Ent4	Sai4	Ent5	Sai5	Exec	Ad.Not	Atraso	Falta	Abono
00181108 60149 - 056		LEILA CRISTINA QUINTANILHA DE LIMA Tecnico de Enfermagem															
01/05/2021	SAB	DIA DO TRABALHADOR															
02/05/2021	DOM																
03/05/2021	SEG	06:53 19:14															
04/05/2021	TER																
05/05/2021	QUA																
06/05/2021	QUI	07:13 19:01															
07/05/2021	SEX																
08/05/2021	SAB																
09/05/2021	DOM	07:07 19:00															
10/05/2021	SEG																
11/05/2021	TER																
12/05/2021	QUA	07:17 19:30															
13/05/2021	QUI																
14/05/2021	SEX																
15/05/2021	SAB	Atestado Médico															12:00
16/05/2021	DOM																
17/05/2021	SEG																
18/05/2021	TER	Atestado Médico															12:00
19/05/2021	QUA																
20/05/2021	QUI																
21/05/2021	SEX	Atestado Médico															12:00
22/05/2021	SAB																
23/05/2021	DOM																
24/05/2021	SEG	06:51 19:33										00:33					
25/05/2021	TER																
26/05/2021	QUA																
27/05/2021	QUI	06:46 19:24										00:24					
28/05/2021	SEX																
29/05/2021	SAB																
30/05/2021	DOM	06:51 19:18										00:18					
31/05/2021	SEG																
Saldo de Horas Anterior:			Saldo do Período ( 01/05/2021 à 31/05/2021 ) :									Saldo de Horas Atual:					
000:00 (A COMPENSAR)			001:15 (A COMPENSAR)									001:15 (A COMPENSAR)					

Observação

Data : \_\_\_/\_\_\_/\_\_\_      Data : \_\_\_/\_\_\_/\_\_\_  
 Funcionário      Chefia Imediata



**Relatório de Acompanhamento Mensal do termo de colaboração 001/2020  
Hospital Municipal Oceânico de Niterói**



Cartão de Ponto  
VIVA RIO  
Emissão: Junho/2021

Página 147 de 250

Seção: N.32.6 - HOSPITAL MUNICIPAL OCEANICO DE NITEROI  
010.13  
001598

SUSSEKIND MENDONCA, 200  
CPF-- 00.343.941/0032-24

Data: 02/06/2021  
Período: 01/05/2021 à 31/05/2021

Chapa	Nome do Funcionário		Cargo					Quantidade de Horas								
	Carteira de Trabalho	Função	Sai1	Ent2	Sai2	Ent3	Sai3	Ent4	Sai4	Ent5	Sai5	Exec	Ad.Not	Atraso	Falta	Abono
00181960 3614 - 114		LEILA DE CASTRO FARIA Tecnico de Enfermagem														
01/05/2021	SAB	DIA DO TRABALHADOR														
02/05/2021	DOM	06:44 19:28									00:44					
03/05/2021	SEG	06:33 19:01														
04/05/2021	TER															
05/05/2021	QUA	06:44 19:35									00:51					
06/05/2021	QUI															
07/05/2021	SEX															
08/05/2021	SAB	Troca de Escala														12:00
09/05/2021	DOM															
10/05/2021	SEG															
11/05/2021	TER	Troca de Escala														12:00
12/05/2021	QUA															
13/05/2021	QUI															
14/05/2021	SEX	06:40 19:38									00:58					
15/05/2021	SAB	06:30 19:20														
16/05/2021	DOM															
17/05/2021	SEG	06:32 19:30									00:58					
18/05/2021	TER															
19/05/2021	QUA															
20/05/2021	QUI	Troca de Escala														12:00
21/05/2021	SEX															
22/05/2021	SAB															
23/05/2021	DOM	06:28 19:26									00:58					
24/05/2021	SEG															
25/05/2021	TER															
26/05/2021	QUA	06:31 19:34									01:03					
27/05/2021	QUI	06:29 19:15														
28/05/2021	SEX															
29/05/2021	SAB	Troca de Escala														12:00
30/05/2021	DOM															
31/05/2021	SEG															

Saldo de Horas Anterior: 000:00 (A COMPENSAR)      Saldo do Período ( 01/05/2021 à 31/05/2021 ) : 005:32 (A COMPENSAR)      Saldo de Horas Atual: 005:32 (A COMPENSAR)

Observação

Data : \_\_\_/\_\_\_/\_\_\_      Data : \_\_\_/\_\_\_/\_\_\_  
**Funcionário**      **Chefia Imediata**





**Relatório de Acompanhamento Mensal do termo de colaboração 001/2020**  
**Hospital Municipal Oceânico de Niterói**



Cartão de Ponto  
 VIVA RIO  
 Emissão: Junho/2021

Página 148 de 250

Seção: N.32.6 - HOSPITAL MUNICIPAL OCEANICO DE NITEROI  
 010.13  
 001598

SUSSEKIND MENDONCA, 200  
 CEPJ-- 00.343.941/0032-24

Data: 02/06/2021  
 Período: 01/05/2021 à 31/05/2021

Chapa	Nome do Funcionário		Cargo					Quantidade de Horas									
	Carteira de Trabalho	Função	Ent1	Sai1	Ent2	Sai2	Ent3	Sai3	Ent4	Sai4	Ent5	Sai5	Exec	Ad.Not	Atraso	Falta	Abono
00180893 43927 - 171	LEONARDO BRAZ FAZIOLATO	Auxiliar de Farmacia															
01/05/2021	SAB	DIA DO TRABALHADOR															
02/05/2021	DOM	18:22 +07:04										08:00					
03/05/2021	SEG																
04/05/2021	TER	18:33 +07:01										08:00					
05/05/2021	QUA																
06/05/2021	QUI	18:44 +07:18										08:00					
07/05/2021	SEX																
08/05/2021	SAB	18:33 +07:07										08:00					
09/05/2021	DOM																
10/05/2021	SEG	18:58 +06:38										08:00	00:22				
11/05/2021	TER																
12/05/2021	QUA	18:34 +07:13										08:00					
13/05/2021	QUI																
14/05/2021	SEX	07:02 +07:04										08:00					
15/05/2021	SAB																
16/05/2021	DOM	Troca de Escala															12:00
17/05/2021	SEG																
18/05/2021	TER	18:58 +07:03										08:00					
19/05/2021	QUA																
20/05/2021	QUI	18:46 +06:57										08:00					
21/05/2021	SEX																
22/05/2021	SAB	FALTA													12:00		
23/05/2021	DOM																
24/05/2021	SEG	19:00 +07:13										08:00					
25/05/2021	TER																
26/05/2021	QUA	18:45 +06:57										08:00					
27/05/2021	QUI																
28/05/2021	SEX	18:23 +06:55										00:37	08:00				
29/05/2021	SAB																
30/05/2021	DOM	07:17 +07:08										01:00	08:00				
31/05/2021	SEG																

Saldo de Horas Anterior: 000:00 (A COMPENSAR)      Saldo do Período ( 01/05/2021 à 31/05/2021 ) : 001:15 (A COMPENSAR)      Saldo de Horas Atual: 001:15 (A COMPENSAR)

Eventos do Movimento do período de 01/05/2021 à 31/05/2021

0155	ADICIONAL NOTURNO 20%	104:00
0182	FALTAS (EM HORAS)	012:00

Observação

Data : \_\_\_/\_\_\_/\_\_\_      Data : \_\_\_/\_\_\_/\_\_\_  
 Funcionário      Chefia Imediata



**Relatório de Acompanhamento Mensal do termo de colaboração 001/2020**  
**Hospital Municipal Oceânico de Niterói**



Cartão de Ponto  
 VIVA RIO  
 Emissão: Junho/2021

Página 149 de 250

Seção: N.32.6 - HOSPITAL MUNICIPAL OCEANICO DE NITEROI  
 010.13  
 001598

SUSSEKIND MENDONCA, 200  
 CEPJ-- 00.343.941/0032-24

Data: 02/06/2021  
 Período: 01/05/2021 à 31/05/2021

Chapa	Nome do Funcionário		Cargo					Quantidade de Horas									
	Carteira de Trabalho	Função	Ent1	Sai1	Ent2	Sai2	Ent3	Sai3	Ent4	Sai4	Ent5	Sai5	Exec	Ad.Not	Atraso	Falta	Abono
00181487 81850 - 121		LEONARDO DAVID BARBOZA Enfermeiro															
01/05/2021	SAB	Não Admitido															
02/05/2021	DOM	Não Admitido															
03/05/2021	SEG	Não Admitido															
04/05/2021	TER	Não Admitido															
05/05/2021	QUA	Não Admitido															
06/05/2021	QUI	Não Admitido															
07/05/2021	SEX	Não Admitido															
08/05/2021	SAB	Não Admitido															
09/05/2021	DOM	Não Admitido															
10/05/2021	SEG	Não Admitido															
11/05/2021	TER	Não Admitido															
12/05/2021	QUA	Não Admitido															
13/05/2021	QUI	Não Admitido															
14/05/2021	SEX	Não Admitido															
15/05/2021	SAB	07:00 19:37										00:37					
16/05/2021	DOM																
17/05/2021	SEG																
18/05/2021	TER	07:42 19:32											00:10				
19/05/2021	QUA																
20/05/2021	QUI																
21/05/2021	SEX	08:01 19:07											00:54				
22/05/2021	SAB																
23/05/2021	DOM																
24/05/2021	SEG	08:16 19:19											00:57				
25/05/2021	TER																
26/05/2021	QUA																
27/05/2021	QUI	08:30 19:52											00:38				
28/05/2021	SEX																
29/05/2021	SAB																
30/05/2021	DOM	07:10 19:36															
31/05/2021	SEG																
Saldo de Horas Anterior:			Saldo do Período ( 01/05/2021 à 31/05/2021 ) :									Saldo de Horas Atual:					
000:00 (A COMPENSAR)			002:02 (A PAGAR)									002:02 (A PAGAR)					

Observação

Data : \_\_\_/\_\_\_/\_\_\_      Data : \_\_\_/\_\_\_/\_\_\_  
 Funcionário      Chefia Imediata



**Relatório de Acompanhamento Mensal do termo de colaboração 001/2020**  
**Hospital Municipal Oceânico de Niterói**



Cartão de Ponto  
 VIVA RIO  
 Emissão: Junho/2021

Página 150 de 250

Seção: N.32.6 - HOSPITAL MUNICIPAL OCEANICO DE NITEROI  
 010.13  
 001598

SUSSEKIND MENDONCA, 200  
 CEPJ-- 00.343.941/0032-24

Data: 02/06/2021  
 Período: 01/05/2021 à 31/05/2021

Chapa	Nome do Funcionário					Cargo					Quantidade de Horas					
	Carteira de Trabalho	Função										Exec	Ad.Not	Atraso	Falta	Abono
Data	Ent1	Sai1	Ent2	Sai2	Ent3	Sai3	Ent4	Sai4	Ent5	Sai5						
00181258 07494 - 172																
01/05/2021	SAB		DIA DO TRABALHADOR													
02/05/2021	DOM															
03/05/2021	SEG	19:44	+07:27								08:00	00:17				
04/05/2021	TER															
05/05/2021	QUA															
06/05/2021	QUI	18:57	+07:21								00:21	08:00				
07/05/2021	SEX															
08/05/2021	SAB															
09/05/2021	DOM	19:08	+07:21								00:21	08:00				
10/05/2021	SEG															
11/05/2021	TER															
12/05/2021	QUA	19:46	+07:26								08:00	00:20				
13/05/2021	QUI															
14/05/2021	SEX															
15/05/2021	SAB	19:08	+06:37								08:00	00:31				
16/05/2021	DOM															
17/05/2021	SEG															
18/05/2021	TER	19:40	+07:31								08:00					
19/05/2021	QUA															
20/05/2021	QUI															
21/05/2021	SEX	19:26	+06:26								08:00	01:00				
22/05/2021	SAB															
23/05/2021	DOM															
24/05/2021	SEG	20:01	+07:13								08:00	00:48				
25/05/2021	TER															
26/05/2021	QUA															
27/05/2021	QUI	19:10	+06:24								08:00	00:46				
28/05/2021	SEX															
29/05/2021	SAB															
30/05/2021	DOM	19:17	+07:07								08:00					
31/05/2021	SEG															

Saldo de Horas Anterior: 000:00 (A COMPENSAR)      Saldo do Período ( 01/05/2021 à 31/05/2021 ) : 003:00 (A PAGAR)      Saldo de Horas Atual: 003:00 (A PAGAR)

Eventos do Movimento do período de 01/05/2021 à 31/05/2021  
 0155 ADICIONAL NOTURNO 20%      080:00

Observação

Data : \_\_\_/\_\_\_/\_\_\_      Data : \_\_\_/\_\_\_/\_\_\_  
 Funcionário      Chefia Imediata



**Relatório de Acompanhamento Mensal do termo de colaboração 001/2020**  
**Hospital Municipal Oceânico de Niterói**



Cartão de Ponto  
 VIVA RIO  
 Emissão: Junho/2021

Página 151 de 250

Seção: N.32.6 - HOSPITAL MUNICIPAL OCEANICO DE NITEROI  
 010.13  
 001598

SUSSEKIND MENDONCA, 200  
 CEPJ-- 00.343.941/0032-24

Data: 02/06/2021  
 Período: 01/05/2021 à 31/05/2021

Chapa	Nome do Funcionário		Cargo					Quantidade de Horas									
	Carteira de Trabalho	Função	Ent1	Sai1	Ent2	Sai2	Ent3	Sai3	Ent4	Sai4	Ent5	Sai5	Exec	Ad.Not	Atraso	Falta	Abono
00180996 85580 - 032		LEONARDO DUARTE CARNEIRO Tecnico de Enfermagem															
01/05/2021	SAB	DIA DO TRABALHADOR															
02/05/2021	DOM																
03/05/2021	SEG	18:39 +07:27										00:48	08:00				
04/05/2021	TER																
05/05/2021	QUA																
06/05/2021	QUI	18:42 +07:22										00:40	08:00				
07/05/2021	SEX																
08/05/2021	SAB																
09/05/2021	DOM	18:47 +07:08										00:21	08:00				
10/05/2021	SEG																
11/05/2021	TER																
12/05/2021	QUA	18:42 +07:26										00:44	08:00				
13/05/2021	QUI																
14/05/2021	SEX																
15/05/2021	SAB	18:37 +07:00										00:23	08:00				
16/05/2021	DOM																
17/05/2021	SEG																
18/05/2021	TER	18:43 +07:11										00:28	08:00				
19/05/2021	QUA																
20/05/2021	QUI																
21/05/2021	SEX	18:40 +06:48										00:20	08:00				
22/05/2021	SAB																
23/05/2021	DOM																
24/05/2021	SEG	18:42 +07:05										00:23	08:00				
25/05/2021	TER																
26/05/2021	QUA																
27/05/2021	QUI	18:43 +06:56										00:17	08:00				
28/05/2021	SEX																
29/05/2021	SAB																
30/05/2021	DOM	18:39 +07:03										00:24	08:00				
31/05/2021	SEG																

Saldo de Horas Anterior: 000:00 (A COMPENSAR)      Saldo do Período ( 01/05/2021 à 31/05/2021 ) : 004:48 (A COMPENSAR)      Saldo de Horas Atual: 004:48 (A COMPENSAR)

Eventos do Movimento do período de 01/05/2021 à 31/05/2021  
 0155 ADICIONAL NOTURNO 20%      080:00

Observação

Data : \_\_\_/\_\_\_/\_\_\_      Data : \_\_\_/\_\_\_/\_\_\_  
 Funcionário      Chefia Imediata



**Relatório de Acompanhamento Mensal do termo de colaboração 001/2020**  
Hospital Municipal Oceânico de Niterói



Cartão de Ponto  
VIVA RIO  
Emissão: Junho/2021

Página 152 de 250

Seção: N.32.6 - HOSPITAL MUNICIPAL OCEANICO DE NITEROI  
010.13  
001598

SUSSEKIND MENDONCA, 200  
CEPJ-- 00.343.941/0032-24

Data: 02/06/2021  
Período: 01/05/2021 à 31/05/2021

Chapa	Nome do Funcionário		Cargo					Quantidade de Horas									
	Carteira de Trabalho	Função	Ent1	Ent2	Ent3	Ent4	Ent5	Sai1	Sai2	Sai3	Sai4	Sai5	Exec	Ad.Not	Atraso	Falta	Abono
00181364 4602342 - 0060	LEONARDO DUTRA BRAGA	Tecnico de Enfermagem															
01/05/2021	SAB	07:06 +07:37 DIA DO TRABALHADOR										08:00					
02/05/2021	DOM																
03/05/2021	SEG	19:08 +07:20										08:00					
04/05/2021	TER	Troca de Escala														12:00	
05/05/2021	QUA																
06/05/2021	QUI																
07/05/2021	SEX	06:58 +07:27										08:00					
08/05/2021	SAB																
09/05/2021	DOM																
10/05/2021	SEG	FALTA													12:00		
11/05/2021	TER																
12/05/2021	QUA																
13/05/2021	QUI	07:02 +07:31										08:00					
14/05/2021	SEX																
15/05/2021	SAB																
16/05/2021	DOM	Troca de Escala														12:00	
17/05/2021	SEG																
18/05/2021	TER																
19/05/2021	QUA	07:02 +07:40										08:00					
20/05/2021	QUI																
21/05/2021	SEX																
22/05/2021	SAB	Troca de Escala														12:00	
23/05/2021	DOM																
24/05/2021	SEG																
25/05/2021	TER	07:00 +07:27										08:00					
26/05/2021	QUA																
27/05/2021	QUI																
28/05/2021	SEX	FALTA													12:00		
29/05/2021	SAB																
30/05/2021	DOM																
31/05/2021	SEG	07:14 *										01:00	18:17				

Saldo de Horas Anterior: 000:00 (A COMPENSAR)      Saldo do Período ( 01/05/2021 à 31/05/2021 ) : 001:00 (A COMPENSAR)      Saldo de Horas Atual: 001:00 (A COMPENSAR)

Eventos do Movimento do período de 01/05/2021 à 31/05/2021

0155 ADICIONAL NOTURNO 20%      066:17  
0182 FALTAS (EM HORAS)      024:00

Observação

Data : \_\_\_/\_\_\_/\_\_\_      Data : \_\_\_/\_\_\_/\_\_\_  
Funcionário      Chefia Imediata



Relatório de Acompanhamento Mensal do termo de colaboração 001/2020  
Hospital Municipal Oceânico de Niterói



Cartão de Ponto  
VIVA RIO  
Emissão: Junho/2021

Página 153 de 250

Seção: N.32.6 - HOSPITAL MUNICIPAL OCEANICO DE NITEROI  
010.13  
001598

SUSSEKIND MENDONCA, 200  
CPF-- 00.343.941/0032-24

Data: 02/06/2021  
Período: 01/05/2021 à 31/05/2021

Chapa	Nome do Funcionário		Cargo					Quantidade de Horas										
	Carteira de Trabalho	Função	Ent1	Sai1	Ent2	Sai2	Ent3	Sai3	Ent4	Sai4	Ent5	Sai5	Exec	Ad.Not	Atraso	Falta	Abono	
00181320 80493 - 106		LESSANDRA AZEVEDO MARTINS SILVA Tecnico de Enfermagem																
01/05/2021	SAB	07:43 19:04	DIA DO TRABALHADOR												00:39			
02/05/2021	DOM																	
03/05/2021	SEG																	
04/05/2021	TER	07:35 19:52										00:17						
05/05/2021	QUA																	
06/05/2021	QUI																	
07/05/2021	SEX	07:00 19:22										00:22						
08/05/2021	SAB																	
09/05/2021	DOM	07:20 19:00																
10/05/2021	SEG	07:48 19:24												00:24				
11/05/2021	TER																	
12/05/2021	QUA																	
13/05/2021	QUI	Troca de Escala															12:00	
14/05/2021	SEX																	
15/05/2021	SAB																	
16/05/2021	DOM	Troca de Escala															12:00	
17/05/2021	SEG																	
18/05/2021	TER																	
19/05/2021	QUA	06:56 19:22										00:22						
20/05/2021	QUI																	
21/05/2021	SEX	07:29 19:16																
22/05/2021	SAB	Troca de Escala															12:00	
23/05/2021	DOM																	
24/05/2021	SEG																	
25/05/2021	TER	07:20 19:00												00:20				
26/05/2021	QUA																	
27/05/2021	QUI	07:16 18:29																
28/05/2021	SEX	FALTA														12:00		
29/05/2021	SAB																	
30/05/2021	DOM	18:47 *																
31/05/2021	SEG	18:47 * 19:05 *																

Saldo de Horas Anterior: 000:00 (A COMPENSAR)      Saldo do Período ( 01/05/2021 à 31/05/2021 ) : 000:22 (A PAGAR)      Saldo de Horas Atual: 000:22 (A PAGAR)

Eventos do Movimento do período de 01/05/2021 à 31/05/2021  
0182 FALTAS (EM HORAS) 012:00

Observação

Data : \_\_\_/\_\_\_/\_\_\_      Data : \_\_\_/\_\_\_/\_\_\_  
Funcionário      Chefia Imediata



**Relatório de Acompanhamento Mensal do termo de colaboração 001/2020**  
**Hospital Municipal Oceânico de Niterói**



Cartão de Ponto  
 VIVA RIO  
 Emissão: Junho/2021

Página 154 de 250

Seção: N.32.6 - HOSPITAL MUNICIPAL OCEANICO DE NITEROI  
 010.13  
 001598

SUSSEKIND MENDONCA, 200  
 CEPJ-- 00.343.941/0032-24

Data: 02/06/2021  
 Período: 01/05/2021 à 31/05/2021

Chapa	Nome do Funcionário		Cargo					Quantidade de Horas				
	Carteira de Trabalho	Função	Ent1	Ent2	Ent3	Ent4	Ent5	Exec	Ad.Not	Atraso	Falta	Abono
00181491 90165 - 174	LETICIA DA CUNHA COSTA	Tecnico em Nutricao										
01/05/2021	SAB	Não Admitido										
02/05/2021	DOM	Não Admitido										
03/05/2021	SEG	Não Admitido										
04/05/2021	TER	Não Admitido										
05/05/2021	QUA	Não Admitido										
06/05/2021	QUI	Não Admitido										
07/05/2021	SEX	Não Admitido										
08/05/2021	SAB	Não Admitido										
09/05/2021	DOM	Não Admitido										
10/05/2021	SEG	Não Admitido										
11/05/2021	TER	Não Admitido										
12/05/2021	QUA	Não Admitido										
13/05/2021	QUI	Não Admitido										
14/05/2021	SEX	12:00 20:08							03:52			
15/05/2021	SAB											
16/05/2021	DOM	FALTA									12:00	
17/05/2021	SEG											
18/05/2021	TER	08:02 20:05										
19/05/2021	QUA											
20/05/2021	QUI	08:36 20:01							00:35			
21/05/2021	SEX											
22/05/2021	SAB	FALTA									12:00	
23/05/2021	DOM											
24/05/2021	SEG	FALTA									12:00	
25/05/2021	TER											
26/05/2021	QUA	FALTA									12:00	
27/05/2021	QUI											
28/05/2021	SEX	FALTA									12:00	
29/05/2021	SAB											
30/05/2021	DOM	FALTA									12:00	
31/05/2021	SEG											

Saldo de Horas Anterior: 000:00 (A COMPENSAR)      Saldo do Período ( 01/05/2021 à 31/05/2021 ) : 004:27 (A PAGAR)      Saldo de Horas Atual: 004:27 (A PAGAR)

Eventos do Movimento do período de 01/05/2021 à 31/05/2021

0182 FALTAS (EM HORAS) 072:00

Observação

Data : \_\_\_/\_\_\_/\_\_\_      Data : \_\_\_/\_\_\_/\_\_\_  
 Funcionário      Chefia Imediata



**Relatório de Acompanhamento Mensal do termo de colaboração 001/2020**  
Hospital Municipal Oceânico de Niterói



Cartão de Ponto  
VIVA RIO  
Emissão: Junho/2021

Página 155 de 250

Seção: N.32.6 - HOSPITAL MUNICIPAL OCEANICO DE NITEROI  
010.13  
001598

SUSSEKIND MENDONCA, 200  
CEPJ-- 00.343.941/0032-24

Data: 02/06/2021  
Período: 01/05/2021 à 31/05/2021

Chapa	Nome do Funcionário		Cargo					Quantidade de Horas							
	Carteira de Trabalho	Função						Exec	Ad.Not	Atraso	Falta	Abono			
Data	Ent1	Sai1	Ent2	Sai2	Ent3	Sai3	Ent4	Sai4	Ent5	Sai5					
00180891 32915 - 129			LETICIA FRAGA DUARTE		Fisioterapeuta										
01/05/2021	SAB	DIA DO TRABALHADOR													
02/05/2021	DOM	Troca de Escala													124:00
03/05/2021	SEG														
04/05/2021	TER	07:06	+07:37							00:37	08:00				
05/05/2021	QUA														
06/05/2021	QUI														
07/05/2021	SEX														
08/05/2021	SAB														
09/05/2021	DOM	06:55	19:00	19:02	+07:19							08:00			
10/05/2021	SEG														
11/05/2021	TER	07:12	+07:48							00:48	08:00				
12/05/2021	QUA														
13/05/2021	QUI														
14/05/2021	SEX														
15/05/2021	SAB														
16/05/2021	DOM														
17/05/2021	SEG														
18/05/2021	TER	07:06	+07:51							00:51	08:00				
19/05/2021	QUA														
20/05/2021	QUI														
21/05/2021	SEX														
22/05/2021	SAB	07:09	19:00	19:01	+07:46							08:00			
23/05/2021	DOM														
24/05/2021	SEG														
25/05/2021	TER	06:55	+07:42							00:42	08:00				
26/05/2021	QUA														
27/05/2021	QUI														
28/05/2021	SEX														
29/05/2021	SAB														
30/05/2021	DOM														
31/05/2021	SEG														

Saldo de Horas Anterior: 000:00 (A COMPENSAR)      Saldo do Período ( 01/05/2021 à 31/05/2021 ) : 002:58 (A COMPENSAR)      Saldo de Horas Atual: 002:58 (A COMPENSAR)

Eventos do Movimento do período de 01/05/2021 à 31/05/2021

0155 ADICIONAL NOTURNO 20%      048:00

Observação

Data : \_\_\_/\_\_\_/\_\_\_      Data : \_\_\_/\_\_\_/\_\_\_  
Funcionário      Chefia Imediata





**Relatório de Acompanhamento Mensal do termo de colaboração 001/2020**  
Hospital Municipal Oceânico de Niterói



Cartão de Ponto  
VIVA RIO  
Emissão: Junho/2021

Página 156 de 250

Seção: N.32.6 - HOSPITAL MUNICIPAL OCEANICO DE NITEROI  
010.13  
001598

SUSSEKIND MENDONCA, 200  
CEPJ-- 00.343.941/0032-24

Data: 02/06/2021  
Período: 01/05/2021 à 31/05/2021

Chapa	Nome do Funcionário		Cargo					Quantidade de Horas					
	Carteira de Trabalho	Função	Ent1	Ent2	Ent3	Ent4	Ent5	Sai5	Exec	Ad.Not	Atraso	Falta	Abono
00181244	LIDIANA DE SOUZA NEIVA	Tecnico de Enfermagem											
0060057 - 00165													
01/05/2021	SAB 08:28 19:20	DIA DO TRABALHADOR									01:08		
02/05/2021	DOM												
03/05/2021	SEG												
04/05/2021	TER 07:00 18:16										00:44		
05/05/2021	QUA												
06/05/2021	QUI												
07/05/2021	SEX 07:02 19:21								00:21				
08/05/2021	SAB												
09/05/2021	DOM												
10/05/2021	SEG 07:25 18:00										01:25		
11/05/2021	TER												
12/05/2021	QUA												
13/05/2021	QUI 07:00 19:14												
14/05/2021	SEX												
15/05/2021	SAB												
16/05/2021	DOM 07:05 18:03										00:57		
17/05/2021	SEG												
18/05/2021	TER												
19/05/2021	QUA Troca de Escala												12:00
20/05/2021	QUI												
21/05/2021	SEX												
22/05/2021	SAB 07:24 17:54										01:30		
23/05/2021	DOM												
24/05/2021	SEG												
25/05/2021	TER 08:16 19:07										01:09		
26/05/2021	QUA												
27/05/2021	QUI												
28/05/2021	SEX +06:34 * +19:15 * +19:18 * 18:19 *								01:00	34:17			
29/05/2021	SAB 19:15 *												
30/05/2021	DOM 06:34 *												
31/05/2021	SEG 19:18 *												

Saldo de Horas Anterior: 000:00 (A COMPENSAR)      Saldo do Período ( 01/05/2021 à 31/05/2021 ) : 005:32 (A PAGAR)      Saldo de Horas Atual: 005:32 (A PAGAR)

Eventos do Movimento do período de 01/05/2021 à 31/05/2021

0155 ADICIONAL NOTURNO 20%      034:17

Observação

Data : \_\_\_/\_\_\_/\_\_\_      Data : \_\_\_/\_\_\_/\_\_\_  
Funcionário      Chefia Imediata



**Relatório de Acompanhamento Mensal do termo de colaboração 001/2020**  
**Hospital Municipal Oceânico de Niterói**



Cartão de Ponto  
 VIVA RIO  
 Emissão: Junho/2021

Página 157 de 250

Seção: N.32.6 - HOSPITAL MUNICIPAL OCEANICO DE NITEROI  
 010.13  
 001598

SUSSEKIND MENDONCA, 200  
 CEPJ-- 00.343.941/0032-24

Data: 02/06/2021  
 Período: 01/05/2021 à 31/05/2021

Chapa	Nome do Funcionário		Cargo					Quantidade de Horas						
	Carteira de Trabalho	Função	Ent1	Ent2	Ent3	Ent4	Ent5	Ent5	Sai5	Exec	Ad.Not	Atraso	Falta	Abono
00181165 1398097 - 0040	LIDIANE OLIVEIRA DA SILVA	Tecnico de Enfermagem												
01/05/2021	SAB	DIA DO TRABALHADOR												
02/05/2021	DOM													
03/05/2021	SEG	19:13 +07:21							00:21	08:00				
04/05/2021	TER													
05/05/2021	QUA													
06/05/2021	QUI	19:05 +07:25							00:25	08:00				
07/05/2021	SEX													
08/05/2021	SAB													
09/05/2021	DOM	19:08 +06:34								08:00	00:34			
10/05/2021	SEG													
11/05/2021	TER													
12/05/2021	QUA	19:05 +07:13								08:00				
13/05/2021	QUI													
14/05/2021	SEX													
15/05/2021	SAB	19:13 +07:09								08:00				
16/05/2021	DOM													
17/05/2021	SEG													
18/05/2021	TER	19:17 +07:15								08:00				
19/05/2021	QUA													
20/05/2021	QUI													
21/05/2021	SEX	19:10 +07:18							00:18	08:00				
22/05/2021	SAB													
23/05/2021	DOM													
24/05/2021	SEG	19:13 +07:16							00:16	08:00				
25/05/2021	TER													
26/05/2021	QUA													
27/05/2021	QUI	19:10 +07:18							00:18	08:00				
28/05/2021	SEX													
29/05/2021	SAB													
30/05/2021	DOM	19:33 +07:09								08:00	00:24			
31/05/2021	SEG													

Saldo de Horas Anterior: 000:00 (A COMPENSAR)      Saldo do Período ( 01/05/2021 à 31/05/2021 ) : 000:40 (A COMPENSAR)      Saldo de Horas Atual: 000:40 (A COMPENSAR)

Eventos do Movimento do período de 01/05/2021 à 31/05/2021  
 0155 ADICIONAL NOTURNO 20%      080:00

Observação

Data : \_\_\_/\_\_\_/\_\_\_      Data : \_\_\_/\_\_\_/\_\_\_  
 Funcionário      Chefia Imediata



Relatório de Acompanhamento Mensal do termo de colaboração 001/2020  
Hospital Municipal Oceânico de Niterói



Cartão de Ponto  
VIVA RIO  
Emissão: Junho/2021

Página 158 de 250

Seção: N.32.6 - HOSPITAL MUNICIPAL OCEANICO DE NITEROI  
010.13  
001598

SUSSEKIND MENDONCA, 200  
CEPJ-- 00.343.941/0032-24

Data: 02/06/2021  
Período: 01/05/2021 à 31/05/2021

Chapa	Nome do Funcionário		Cargo					Quantidade de Horas										
Carteira de Trabalho	Função																	
Data	Ent1	Sai1	Ent2	Sai2	Ent3	Sai3	Ent4	Sai4	Ent5	Sai5	Exec	Ad.Not	Atraso	Falta	Abono			
00180896	LILIAN COUTINHO CABRAL CHABU		Enfermeiro															
74092 - 100	Enfermeiro																	
01/05/2021	SAB	DIA DO TRABALHADOR																
02/05/2021	DOM	18:54	+07:49							00:49	08:00							
03/05/2021	SEG																	
04/05/2021	TER																	
05/05/2021	QUA	19:07	+08:15							01:00	08:00							
06/05/2021	QUI																	
07/05/2021	SEX																	
08/05/2021	SAB	19:02	+07:53							00:53	08:00							
09/05/2021	DOM																	
10/05/2021	SEG																	
11/05/2021	TER	19:17	+07:20							08:00								
12/05/2021	QUA																	
13/05/2021	QUI																	
14/05/2021	SEX	18:52	+07:24							00:24	08:00							
15/05/2021	SAB																	
16/05/2021	DOM																	
17/05/2021	SEG	19:04	+07:09							08:00								
18/05/2021	TER																	
19/05/2021	QUA																	
20/05/2021	QUI	19:21	+07:52							00:31	08:00							
21/05/2021	SEX																	
22/05/2021	SAB																	
23/05/2021	DOM	18:25	+07:04							00:39	08:00							
24/05/2021	SEG																	
25/05/2021	TER																	
26/05/2021	QUA	19:22	+07:24							08:00								
27/05/2021	QUI																	
28/05/2021	SEX																	
29/05/2021	SAB	18:37	+07:17							00:40	08:00							
30/05/2021	DOM																	
31/05/2021	SEG																	

Saldo de Horas Anterior: 000:00 (A COMPENSAR)      Saldo do Período ( 01/05/2021 à 31/05/2021 ) : 004:56 (A COMPENSAR)      Saldo de Horas Atual: 004:56 (A COMPENSAR)

Eventos do Movimento do período de 01/05/2021 à 31/05/2021  
0155 ADICIONAL NOTURNO 20%      080:00

Observação

Data : \_\_\_/\_\_\_/\_\_\_      Data : \_\_\_/\_\_\_/\_\_\_  
Funcionário      Chefia Imediata



Relatório de Acompanhamento Mensal do termo de colaboração 001/2020  
Hospital Municipal Oceânico de Niterói



Cartão de Ponto  
VIVA RIO  
Emissão: Junho/2021

Página 159 de 250

Seção: N.32.6 - HOSPITAL MUNICIPAL OCEANICO DE NITEROI  
010.13  
001598

SUSSEKIND MENDONCA, 200  
CPF-- 00.343.941/0032-24

Data: 02/06/2021  
Período: 01/05/2021 à 31/05/2021

Chapa	Nome do Funcionário		Cargo					Quantidade de Horas								
	Carteira de Trabalho	Função	Sai1	Ent2	Sai2	Ent3	Sai3	Ent4	Sai4	Ent5	Sai5	Exec	Ad.Not	Atraso	Falta	Abono
00181480 88054 - 142		LILIAN VALE DE ALMEIDA Enfermeiro NIR														
01/05/2021	SAB	Não Admitido														
02/05/2021	DOM	Não Admitido														
03/05/2021	SEG	Não Admitido														
04/05/2021	TER	Não Admitido														
05/05/2021	QUA	Não Admitido														
06/05/2021	QUI	Não Admitido														
07/05/2021	SEX	Não Admitido														
08/05/2021	SAB	Não Admitido														
09/05/2021	DOM	Não Admitido														
10/05/2021	SEG	08:51 18:52 Abono Gestão														01:59
11/05/2021	TER															
12/05/2021	QUA															
13/05/2021	QUI	06:57 18:57														
14/05/2021	SEX															
15/05/2021	SAB															
16/05/2021	DOM	07:27 18:50											00:37			
17/05/2021	SEG															
18/05/2021	TER															
19/05/2021	QUA	07:01 18:58														
20/05/2021	QUI															
21/05/2021	SEX															
22/05/2021	SAB	06:47 19:03														
23/05/2021	DOM															
24/05/2021	SEG															
25/05/2021	TER	07:00 18:55														
26/05/2021	QUA															
27/05/2021	QUI															
28/05/2021	SEX	06:38 18:52										00:22				
29/05/2021	SAB															
30/05/2021	DOM															
31/05/2021	SEG	06:52 18:48														
Saldo de Horas Anterior:		Saldo do Período ( 01/05/2021 à 31/05/2021 ) :		Saldo de Horas Atual:												
000:00 (A COMPENSAR)		000:15 (A PAGAR)		000:15 (A PAGAR)												

Observação

Data : \_\_\_/\_\_\_/\_\_\_ Data : \_\_\_/\_\_\_/\_\_\_  
Funcionário \_\_\_\_\_ Chefia Imediata \_\_\_\_\_



**Relatório de Acompanhamento Mensal do termo de colaboração 001/2020**  
Hospital Municipal Oceânico de Niterói



Cartão de Ponto  
VIVA RIO  
Emissão: Junho/2021

Página 160 de 250

Seção: N.32.6 - HOSPITAL MUNICIPAL OCEANICO DE NITEROI  
010.13  
001598

SUSSEKIND MENDONCA, 200  
CEPJ-- 00.343.941/0032-24

Data: 02/06/2021  
Período: 01/05/2021 à 31/05/2021

Chapa	Nome do Funcionário		Cargo					Quantidade de Horas									
	Carteira de Trabalho	Função	Ent1	Sai1	Ent2	Sai2	Ent3	Sai3	Ent4	Sai4	Ent5	Sai5	Exec	Ad.Not	Atraso	Falta	Abono
00181392 1708169 - 0060	LISIEUX PINTO DOMINGUES	Tecnico de Enfermagem															
01/05/2021	SAB	DIA DO TRABALHADOR															
02/05/2021	DOM	Troca de Escala															12:00
03/05/2021	SEG																
04/05/2021	TER																
05/05/2021	QUA	07:31 +08:00										08:00					
06/05/2021	QUI																
07/05/2021	SEX																
08/05/2021	SAB	Troca de Escala															12:00
09/05/2021	DOM																
10/05/2021	SEG																
11/05/2021	TER	06:49 +07:47										08:00					
12/05/2021	QUA																
13/05/2021	QUI																
14/05/2021	SEX	Troca de Escala															12:00
15/05/2021	SAB																
16/05/2021	DOM																
17/05/2021	SEG	07:36 +07:43										08:00					
18/05/2021	TER																
19/05/2021	QUA																
20/05/2021	QUI	Troca de Escala															12:00
21/05/2021	SEX																
22/05/2021	SAB																
23/05/2021	DOM	07:19 +06:29										08:00					
24/05/2021	SEG																
25/05/2021	TER																
26/05/2021	QUA	Troca de Escala															12:00
27/05/2021	QUI																
28/05/2021	SEX																
29/05/2021	SAB	07:16 +07:01										01:00	08:00				
30/05/2021	DOM																
31/05/2021	SEG																

Saldo de Horas Anterior: 000:00 (A COMPENSAR)      Saldo do Período ( 01/05/2021 à 31/05/2021 ) : 001:00 (A COMPENSAR)      Saldo de Horas Atual: 001:00 (A COMPENSAR)

Eventos do Movimento do período de 01/05/2021 à 31/05/2021  
0155 ADICIONAL NOTURNO 20% 040:00

Observação

Data : \_\_\_/\_\_\_/\_\_\_      Data : \_\_\_/\_\_\_/\_\_\_  
Funcionário      Chefia Imediata



**Relatório de Acompanhamento Mensal do termo de colaboração 001/2020**  
Hospital Municipal Oceânico de Niterói



Cartão de Ponto  
VIVA RIO  
Emissão: Junho/2021

Página 161 de 250

Seção: N.32.6 - HOSPITAL MUNICIPAL OCEANICO DE NITEROI  
010.13  
001598

SUSSEKIND MENDONCA, 200  
CEPJ-- 00.343.941/0032-24

Data: 02/06/2021  
Período: 01/05/2021 à 31/05/2021

Chapa	Nome do Funcionário		Cargo					Quantidade de Horas									
	Carteira de Trabalho	Função	Ent1	Sai1	Ent2	Sai2	Ent3	Sai3	Ent4	Sai4	Ent5	Sai5	Exec	Ad.Not	Atraso	Falta	Abono
00181060 8053414 - 0040	LIVIA CRISTHIANNE NICOLAU DE LIMA	Tecnico de Enfermagem															
01/05/2021	SAB	DIA DO TRABALHADOR															
02/05/2021	DOM																
03/05/2021	SEG	19:30 +07:22										08:00					
04/05/2021	TER																
05/05/2021	QUA																
06/05/2021	QUI	19:16 +06:39										08:00	00:37				
07/05/2021	SEX																
08/05/2021	SAB																
09/05/2021	DOM	19:36 +07:27										08:00					
10/05/2021	SEG																
11/05/2021	TER																
12/05/2021	QUA	18:44 +06:35										08:00					
13/05/2021	QUI																
14/05/2021	SEX																
15/05/2021	SAB	19:40 +07:48										08:00					
16/05/2021	DOM																
17/05/2021	SEG																
18/05/2021	TER	18:37 +06:21										08:00	00:16				
19/05/2021	QUA																
20/05/2021	QUI																
21/05/2021	SEX	19:38 +07:46										08:00					
22/05/2021	SAB																
23/05/2021	DOM																
24/05/2021	SEG	18:38 +06:31										08:00					
25/05/2021	TER																
26/05/2021	QUA																
27/05/2021	QUI	19:40 +07:52										08:00					
28/05/2021	SEX																
29/05/2021	SAB																
30/05/2021	DOM	18:46 +06:43										08:00					
31/05/2021	SEG																

Saldo de Horas Anterior: 000:00 (A COMPENSAR)      Saldo do Período ( 01/05/2021 à 31/05/2021 ) : 000:53 (A PAGAR)      Saldo de Horas Atual: 000:53 (A PAGAR)

Eventos do Movimento do período de 01/05/2021 à 31/05/2021  
0155 ADICIONAL NOTURNO 20%      080:00

Observação

Data : \_\_\_/\_\_\_/\_\_\_      Data : \_\_\_/\_\_\_/\_\_\_  
**Funcionário**      **Chefia Imediata**



**Relatório de Acompanhamento Mensal do termo de colaboração 001/2020**  
Hospital Municipal Oceânico de Niterói



Cartão de Ponto  
VIVA RIO  
Emissão: Junho/2021

Página 162 de 250

Seção: N.32.6 - HOSPITAL MUNICIPAL OCEANICO DE NITEROI  
010.13  
001598

SUSSEKIND MENDONCA, 200  
CPF-- 00.343.941/0032-24

Data: 02/06/2021  
Período: 01/05/2021 à 31/05/2021

Chapa	Nome do Funcionário					Cargo					Quantidade de Horas							
	Carteira de Trabalho	Função										Exec	Ad.Not	Atraso	Falta	Abono		
Data	Ent1	Sai1	Ent2	Sai2	Ent3	Sai3	Ent4	Sai4	Ent5	Sai5								
00180842	LIVIA DE ALMEIDA MARTINS WERDUN					Tecnico de Enfermagem												
3699697 - 0050	Tecnico de Enfermagem																	
01/05/2021	SAB	18:29	+07:27	DIA DO TRABALHADOR							00:58	08:00						
02/05/2021	DOM																	
03/05/2021	SEG																	
04/05/2021	TER	19:04	+06:47												08:00	00:17		
05/05/2021	QUA																	
06/05/2021	QUI																	
07/05/2021	SEX	19:46	+07:19												08:00	00:27		
08/05/2021	SAB																	
09/05/2021	DOM																	
10/05/2021	SEG	18:48	+18:47												01:00	08:00		
11/05/2021	TER																	
12/05/2021	QUA																	
13/05/2021	QUI	19:07	+07:23												00:23	08:00		
14/05/2021	SEX																	
15/05/2021	SAB																	
16/05/2021	DOM	18:53	+19:03												01:00	08:00		
17/05/2021	SEG																	
18/05/2021	TER																	
19/05/2021	QUA	18:36	+19:14												01:00	08:00		
20/05/2021	QUI																	
21/05/2021	SEX																	
22/05/2021	SAB	18:03	+07:30												01:00	08:00		
23/05/2021	DOM																	
24/05/2021	SEG																	
25/05/2021	TER	06:52	+07:33												01:00	08:00		
26/05/2021	QUA																	
27/05/2021	QUI																	
28/05/2021	SEX	06:47	+07:33												01:00	08:00		
29/05/2021	SAB																	
30/05/2021	DOM																	
31/05/2021	SEG	18:29	*															

Saldo de Horas Anterior: 000:00 (A COMPENSAR)      Saldo do Período ( 01/05/2021 à 31/05/2021 ) : 006:37 (A COMPENSAR)      Saldo de Horas Atual: 006:37 (A COMPENSAR)

Eventos do Movimento do período de 01/05/2021 à 31/05/2021  
0155 ADICIONAL NOTURNO 20%      080:00

Observação

Data : \_\_\_/\_\_\_/\_\_\_      Data : \_\_\_/\_\_\_/\_\_\_  
Funcionário      Chefia Imediata



**Relatório de Acompanhamento Mensal do termo de colaboração 001/2020  
Hospital Municipal Oceânico de Niterói**



Cartão de Ponto  
VIVA RIO  
Emissão: Junho/2021

Página 163 de 250

Seção: N.32.6 - HOSPITAL MUNICIPAL OCEANICO DE NITEROI  
010.13  
001598

SUSSEKIND MENDONCA, 200  
CEPJ-- 00.343.941/0032-24

Data: 02/06/2021  
Período: 01/05/2021 à 31/05/2021

Chapa	Nome do Funcionário		Cargo					Quantidade de Horas									
	Carteira de Trabalho	Função	Ent1	Sai1	Ent2	Sai2	Ent3	Sai3	Ent4	Sai4	Ent5	Sai5	Exec	Ad.Not	Atraso	Falta	Abono
00181414 16295 - 159		LIVIA FARIA DE FREITAS SALGADO Enfermeiro															
01/05/2021	SAB	DIA DO TRABALHADOR															
02/05/2021	DOM																
03/05/2021	SEG	18:31 +06:57										00:29	08:00				
04/05/2021	TER																
05/05/2021	QUA																
06/05/2021	QUI	18:29 +07:16										00:47	08:00				
07/05/2021	SEX																
08/05/2021	SAB																
09/05/2021	DOM	19:07 +07:20										00:20	08:00				
10/05/2021	SEG																
11/05/2021	TER																
12/05/2021	QUA	18:52 +07:18										00:18	08:00				
13/05/2021	QUI																
14/05/2021	SEX																
15/05/2021	SAB	18:25 +07:04										00:39	08:00				
16/05/2021	DOM																
17/05/2021	SEG																
18/05/2021	TER	18:36 +06:57										00:24	08:00				
19/05/2021	QUA																
20/05/2021	QUI																
21/05/2021	SEX	18:33 +07:00										00:27	08:00				
22/05/2021	SAB																
23/05/2021	DOM																
24/05/2021	SEG	19:01 +06:50											08:00				
25/05/2021	TER																
26/05/2021	QUA																
27/05/2021	QUI	18:45 +07:03										00:18	08:00				
28/05/2021	SEX																
29/05/2021	SAB																
30/05/2021	DOM	18:59 +06:57											08:00				
31/05/2021	SEG																
Saldo de Horas Anterior:			Saldo do Período ( 01/05/2021 à 31/05/2021 ) :					Saldo de Horas Atual:									
000:00 (A COMPENSAR)			003:42 (A COMPENSAR)					003:42 (A COMPENSAR)									

Eventos do Movimento do período de 01/05/2021 à 31/05/2021

0155 ADICIONAL NOTURNO 20% 080:00

Observação

Data : \_\_\_/\_\_\_/\_\_\_ Data : \_\_\_/\_\_\_/\_\_\_  
**Funcionário** **Chefia Imediata**





**Relatório de Acompanhamento Mensal do termo de colaboração 001/2020**  
**Hospital Municipal Oceânico de Niterói**



Cartão de Ponto  
 VIVA RIO  
 Emissão: Junho/2021

Página 164 de 250

Seção: N.32.6 - HOSPITAL MUNICIPAL OCEANICO DE NITEROI  
 010.13  
 001598

SUSSEKIND MENDONCA, 200  
 CEPJ-- 00.343.941/0032-24

Data: 02/06/2021  
 Período: 01/05/2021 à 31/05/2021

Chapa	Nome do Funcionário					Cargo	Quantidade de Horas								
	Carteira de Trabalho	Função					Exec	Ad.Not	Atraso	Falta	Abono				
Data	Ent1	Sai1	Ent2	Sai2	Ent3	Sai3	Ent4	Sai4	Ent5	Sai5					
00180565															
89665 - 160															
01/05/2021	SAB	07:03	19:04												
02/05/2021	DOM														
03/05/2021	SEG	07:01	19:05												
04/05/2021	TER														
05/05/2021	QUA	06:58	19:06												
06/05/2021	QUI														
07/05/2021	SEX	07:03	19:02												
08/05/2021	SAB														
09/05/2021	DOM	07:07	19:16								00:16				
10/05/2021	SEG														
11/05/2021	TER	07:05	19:08												
12/05/2021	QUA														
13/05/2021	QUI	Atestado Médico													12:00
14/05/2021	SEX														
15/05/2021	SAB	07:11	19:12												
16/05/2021	DOM														
17/05/2021	SEG	06:47	19:00												
18/05/2021	TER														
19/05/2021	QUA	06:50	19:00												
20/05/2021	QUI														
21/05/2021	SEX	06:54	19:06												
22/05/2021	SAB														
23/05/2021	DOM	07:02	19:09												
24/05/2021	SEG														
25/05/2021	TER	06:58	19:03												
26/05/2021	QUA														
27/05/2021	QUI	06:58	19:07												
28/05/2021	SEX														
29/05/2021	SAB	06:59	19:10												
30/05/2021	DOM														
31/05/2021	SEG	07:01	19:10												
Saldo de Horas Anterior:		Saldo do Período ( 01/05/2021 à 31/05/2021 ) :					Saldo de Horas Atual:								
000:00 (A COMPENSAR)		000:16 (A COMPENSAR)					000:16 (A COMPENSAR)								

Observação

Data : \_\_\_/\_\_\_/\_\_\_      Data : \_\_\_/\_\_\_/\_\_\_  
 Funcionário      Chefia Imediata



**Relatório de Acompanhamento Mensal do termo de colaboração 001/2020**  
**Hospital Municipal Oceânico de Niterói**



Cartão de Ponto  
 VIVA RIO  
 Emissão: Junho/2021

Página 165 de 250

Seção: N.32.6 - HOSPITAL MUNICIPAL OCEANICO DE NITEROI  
 010.13  
 001598

SUSSEKIND MENDONCA, 200  
 CPF-- 00.343.941/0032-24

Data: 02/06/2021  
 Período: 01/05/2021 à 31/05/2021

Chapa	Nome do Funcionário		Cargo					Quantidade de Horas					
	Carteira de Trabalho	Função	Ent1	Ent2	Ent3	Ent4	Ent5	Sai5	Exec	Ad.Not	Atraso	Falta	Abono
00180338 20766 - 105		LIZ PESTANA NEVES COUTINHO Psicologo RT											
01/05/2021	SAB	DIA DO TRABALHADOR											
02/05/2021	DOM												
03/05/2021	SEG	09:00 17:10								00:50			
04/05/2021	TER	08:17 16:52								00:25			
05/05/2021	QUA	10:46 17:56								01:46			
06/05/2021	QUI	09:17 17:32								00:45			
07/05/2021	SEX	08:32 11:53								05:39			
08/05/2021	SAB												
09/05/2021	DOM												
10/05/2021	SEG	08:51 16:55								01:05			
11/05/2021	TER	09:05 17:30								00:30			
12/05/2021	QUA	08:38 18:22							00:44				
13/05/2021	QUI	08:38 17:52							00:22				
14/05/2021	SEX	08:06 17:39							00:33				
15/05/2021	SAB												
16/05/2021	DOM												
17/05/2021	SEG	FALTA										09:00	
18/05/2021	TER	FALTA										09:00	
19/05/2021	QUA	FALTA										09:00	
20/05/2021	QUI	08:39 17:38											
21/05/2021	SEX	FALTA										09:00	
22/05/2021	SAB												
23/05/2021	DOM												
24/05/2021	SEG	08:40 17:49							00:20				
25/05/2021	TER	09:07 17:30								00:30			
26/05/2021	QUA	09:13 17:44								00:16			
27/05/2021	QUI	08:35 17:58							00:25				
28/05/2021	SEX	08:53 18:15											
29/05/2021	SAB												
30/05/2021	DOM												
31/05/2021	SEG	08:28 17:39											

Saldo de Horas Anterior: 000:00 (A COMPENSAR)      Saldo do Período ( 01/05/2021 à 31/05/2021 ) : 009:47 (A PAGAR)      Saldo de Horas Atual: 009:47 (A PAGAR)

Eventos do Movimento do período de 01/05/2021 à 31/05/2021

0182 FALTAS (EM HORAS) 036:00  
 0607 SALDO BANCO DE HORAS 000:25

Observação

Data : \_\_\_/\_\_\_/\_\_\_      Data : \_\_\_/\_\_\_/\_\_\_  
 Funcionário      Chefia Imediata



Relatório de Acompanhamento Mensal do termo de colaboração 001/2020  
Hospital Municipal Oceânico de Niterói



Cartão de Ponto  
VIVA RIO  
Emissão: Junho/2021

Página 166 de 250

Seção: N.32.6 - HOSPITAL MUNICIPAL OCEANICO DE NITEROI  
010.13  
001598

SUSSEKIND MENDONCA, 200  
CEPJ-- 00.343.941/0032-24

Data: 02/06/2021  
Período: 01/05/2021 à 31/05/2021

Chapa		Nome do Funcionário										Quantidade de Horas							
Carteira de Trabalho		Função		Cargo								Quantidade de Horas							
Data	Ent1	Sai1	Ent2	Sai2	Ent3	Sai3	Ent4	Sai4	Ent5	Sai5	Exec	Ad.Not	Atraso	Falta	Abono				
	00180864	LOURDES DAIANE SILVA MEDEIROS																	
2142812 - 0040		Tecnico de Enfermagem										Tecnico de Enfermagem							
01/05/2021	SAB	07:38	+07:46	DIA DO TRABALHADOR											08:00				
02/05/2021	DOM																		
03/05/2021	SEG																		
04/05/2021	TER	Troca de Escala													12:00				
05/05/2021	QUA																		
06/05/2021	QUI																		
07/05/2021	SEX	07:33	+07:20												08:00				
08/05/2021	SAB																		
09/05/2021	DOM																		
10/05/2021	SEG	Troca de Escala													12:00				
11/05/2021	TER																		
12/05/2021	QUA																		
13/05/2021	QUI	07:30	+07:30												08:00				
14/05/2021	SEX																		
15/05/2021	SAB																		
16/05/2021	DOM	Troca de Escala													12:00				
17/05/2021	SEG																		
18/05/2021	TER																		
19/05/2021	QUA	07:28	+07:11												08:00				
20/05/2021	QUI																		
21/05/2021	SEX																		
22/05/2021	SAB	Troca de Escala													12:00				
23/05/2021	DOM																		
24/05/2021	SEG																		
25/05/2021	TER	07:42	+07:25												08:00				
26/05/2021	QUA																		
27/05/2021	QUI																		
28/05/2021	SEX	Troca de Escala													12:00				
29/05/2021	SAB																		
30/05/2021	DOM																		
31/05/2021	SEG	07:33	*												01:00	18:17			
Saldo de Horas Anterior:		Saldo do Período ( 01/05/2021 à 31/05/2021 ) :										Saldo de Horas Atual:							
000:00 (A COMPENSAR)		001:00 (A COMPENSAR)										001:00 (A COMPENSAR)							

Eventos do Movimento do período de 01/05/2021 à 31/05/2021

0155 ADICIONAL NOTURNO 20% 058:17

Observação

Data : \_\_\_/\_\_\_/\_\_\_ Data : \_\_\_/\_\_\_/\_\_\_  
Funcionário \_\_\_\_\_ Chefia Imediata \_\_\_\_\_



**Relatório de Acompanhamento Mensal do termo de colaboração 001/2020**  
Hospital Municipal Oceânico de Niterói



Cartão de Ponto  
VIVA RIO  
Emissão: Junho/2021

Página 167 de 250

Seção: N.32.6 - HOSPITAL MUNICIPAL OCEANICO DE NITEROI  
010.13  
001598

SUSSEKIND MENDONCA, 200  
CEPJ-- 00.343.941/0032-24

Data: 02/06/2021  
Período: 01/05/2021 à 31/05/2021

Carteira de Trabalho	Chapa	Nome do Funcionário										Quantidade de Horas				
		Função	Cargo										Exec	Ad.Not	Atraso	Falta
Data	Ent1	Sai1	Ent2	Sai2	Ent3	Sai3	Ent4	Sai4	Ent5	Sai5						
	00181374	LOURIANE DIAS LOUCHARD XAVIER														
68451 - 154		Auxiliar de Farmacia														
01/05/2021	SAB	18:38	+07:00	DIA DO TRABALHADOR								08:00				
02/05/2021	DOM															
03/05/2021	SEG	18:48	+07:13									08:00				
04/05/2021	TER															
05/05/2021	QUA	18:19	+07:09									08:00				
06/05/2021	QUI															
07/05/2021	SEX	FALTA													12:00	
08/05/2021	SAB	19:15	07:04								01:00	08:00				
09/05/2021	DOM	18:40	+07:11									08:00				
10/05/2021	SEG															
11/05/2021	TER	18:28	+07:09									08:00				
12/05/2021	QUA															
13/05/2021	QUI	18:36	+07:11									08:00				
14/05/2021	SEX															
15/05/2021	SAB	18:37	+07:09									08:00				
16/05/2021	DOM															
17/05/2021	SEG	18:41	+07:07									08:00				
18/05/2021	TER															
19/05/2021	QUA	18:51	+07:03									08:00				
20/05/2021	QUI															
21/05/2021	SEX	18:44	+07:03									08:00				
22/05/2021	SAB															
23/05/2021	DOM	18:59	+07:02									08:00				
24/05/2021	SEG															
25/05/2021	TER	18:39	+07:02									08:00				
26/05/2021	QUA															
27/05/2021	QUI	FALTA													12:00	
28/05/2021	SEX															
29/05/2021	SAB	+07:05	*	+18:51	*	18:54	*				01:00	26:17				
30/05/2021	DOM	07:05	*													
31/05/2021	SEG	18:51	*													

Saldo de Horas Anterior: 000:00 (A COMPENSAR)      Saldo do Período ( 01/05/2021 à 31/05/2021 ) : 002:00 (A COMPENSAR)      Saldo de Horas Atual: 002:00 (A COMPENSAR)

Eventos do Movimento do período de 01/05/2021 à 31/05/2021

0155	ADICIONAL NOTURNO 20%	130:17
0182	FALTAS (EM HORAS)	024:00

Observação

Data : \_\_\_/\_\_\_/\_\_\_      Data : \_\_\_/\_\_\_/\_\_\_  
Funcionário      Chefia Imediata



**Relatório de Acompanhamento Mensal do termo de colaboração 001/2020**  
Hospital Municipal Oceânico de Niterói



Cartão de Ponto  
VIVA RIO  
Emissão: Junho/2021

Página 168 de 250

Seção: N.32.6 - HOSPITAL MUNICIPAL OCEANICO DE NITEROI  
010.13  
001598

SUSSEKIND MENDONCA, 200  
CEPJ-- 00.343.941/0032-24

Data: 02/06/2021  
Período: 01/05/2021 à 31/05/2021

Chapa	Nome do Funcionário		Cargo					Quantidade de Horas									
	Carteira de Trabalho	Função	Ent1	Sai1	Ent2	Sai2	Ent3	Sai3	Ent4	Sai4	Ent5	Sai5	Exec	Ad.Not	Atraso	Falta	Abono
00180491 4251485 - 0050	LUAN DA MOTTA BARBOSA Auxiliar de Rouparia		Camareiros, roupeiros e afins														
01/05/2021	SAB	DIA DO TRABALHADOR															
02/05/2021	DOM	19:01 +07:02						08:00									
03/05/2021	SEG																
04/05/2021	TER	18:56 +07:02						08:00									
05/05/2021	QUA																
06/05/2021	QUI	18:58 +07:04						08:00									
07/05/2021	SEX																
08/05/2021	SAB	18:58 +07:10						08:00									
09/05/2021	DOM																
10/05/2021	SEG	18:46 +07:05						08:00									
11/05/2021	TER																
12/05/2021	QUA	18:55 +07:00						08:00									
13/05/2021	QUI																
14/05/2021	SEX	19:02 +07:05						08:00									
15/05/2021	SAB																
16/05/2021	DOM	06:56 +07:06						08:00									
17/05/2021	SEG																
18/05/2021	TER	18:47 +07:10						08:00									
19/05/2021	QUA																
20/05/2021	QUI	18:56 +07:05						08:00									
21/05/2021	SEX																
22/05/2021	SAB	19:00 +07:17						00:17					08:00				
23/05/2021	DOM																
24/05/2021	SEG	18:59 +07:03						08:00									
25/05/2021	TER																
26/05/2021	QUA	FALTA											12:00				
27/05/2021	QUI																
28/05/2021	SEX	18:58 +07:03						08:00									
29/05/2021	SAB																
30/05/2021	DOM	19:07 +07:07						08:00									
31/05/2021	SEG																

Saldo de Horas Anterior: 000:00 (A COMPENSAR)      Saldo do Período ( 01/05/2021 à 31/05/2021 ) : 000:17 (A COMPENSAR)      Saldo de Horas Atual: 000:17 (A COMPENSAR)

Eventos do Movimento do período de 01/05/2021 à 31/05/2021

0155 ADICIONAL NOTURNO 20% 112:00  
0182 FALTAS (EM HORAS) 012:00

Observação

Data : \_\_\_/\_\_\_/\_\_\_      Data : \_\_\_/\_\_\_/\_\_\_  
Funcionário      Chefia Imediata



**Relatório de Acompanhamento Mensal do termo de colaboração 001/2020**  
Hospital Municipal Oceânico de Niterói



Cartão de Ponto  
VIVA RIO  
Emissão: Junho/2021

Página 169 de 250

Seção: N.32.6 - HOSPITAL MUNICIPAL OCEANICO DE NITEROI  
010.13  
001598

SUSSEKIND MENDONCA, 200  
CEPJ-- 00.343.941/0032-24

Data: 02/06/2021  
Período: 01/05/2021 à 31/05/2021

Data	Chapa	Nome do Funcionário					Cargo	Quantidade de Horas								
		Ent1	Sai1	Ent2	Sai2	Ent3		Sai3	Ent4	Sai4	Ent5	Sai5	Exec	Ad.Not	Atraso	Falta
-	00180545	LUANA ARAUJO DA SILVA PINTO					Enfermeiro									
01/05/2021	SAB	DIA DO TRABALHADOR														
02/05/2021	DOM															
03/05/2021	SEG	07:23	+08:27					01:00	08:00							
04/05/2021	TER															
05/05/2021	QUA															
06/05/2021	QUI	19:26	+07:00					08:00	00:26							
07/05/2021	SEX															
08/05/2021	SAB															
09/05/2021	DOM	19:05	+07:58					00:58	08:00							
10/05/2021	SEG															
11/05/2021	TER															
12/05/2021	QUA	18:28	+07:41					01:00	08:00							
13/05/2021	QUI															
14/05/2021	SEX															
15/05/2021	SAB	19:05	+07:12					08:00								
16/05/2021	DOM															
17/05/2021	SEG															
18/05/2021	TER	19:10	+07:38					00:38	08:00							
19/05/2021	QUA															
20/05/2021	QUI															
21/05/2021	SEX	19:18	+07:23					08:00								
22/05/2021	SAB															
23/05/2021	DOM															
24/05/2021	SEG	19:16	+07:27					08:00								
25/05/2021	TER															
26/05/2021	QUA															
27/05/2021	QUI	19:12	+07:17					00:17	08:00							
28/05/2021	SEX															
29/05/2021	SAB															
30/05/2021	DOM	19:20	+06:45					08:00	00:35							
31/05/2021	SEG															

Saldo de Horas Anterior: 000:00 (A COMPENSAR)      Saldo do Período ( 01/05/2021 à 31/05/2021 ) : 002:52 (A COMPENSAR)      Saldo de Horas Atual: 002:52 (A COMPENSAR)

Eventos do Movimento do período de 01/05/2021 à 31/05/2021  
0155 ADICIONAL NOTURNO 20%      080:00

Observação

Data : \_\_\_/\_\_\_/\_\_\_      Data : \_\_\_/\_\_\_/\_\_\_  
Funcionário      Chefia Imediata



**Relatório de Acompanhamento Mensal do termo de colaboração 001/2020**  
**Hospital Municipal Oceânico de Niterói**



Cartão de Ponto  
 VIVA RIO  
 Emissão: Junho/2021

Página 170 de 250

Seção: N.32.6 - HOSPITAL MUNICIPAL OCEANICO DE NITEROI  
 010.13  
 001598

SUSSEKIND MENDONCA, 200  
 CEPJ-- 00.343.941/0032-24

Data: 02/06/2021  
 Período: 01/05/2021 à 31/05/2021

Chapa	Nome do Funcionário		Cargo					Quantidade de Horas									
	Carteira de Trabalho	Função	Ent1	Ent2	Ent3	Ent4	Ent5	Sai1	Sai2	Sai3	Sai4	Sai5	Exec	Ad.Not	Atraso	Falta	Abono
00181939 70861 - 156		LUANA BANDEIRA PEDRO Enfermeiro															
01/05/2021	SAB	DIA DO TRABALHADOR															
02/05/2021	DOM																
03/05/2021	SEG	07:16 19:01															
04/05/2021	TER																
05/05/2021	QUA																
06/05/2021	QUI	07:13 19:11															
07/05/2021	SEX																
08/05/2021	SAB																
09/05/2021	DOM	07:24 19:00											00:24				
10/05/2021	SEG																
11/05/2021	TER																
12/05/2021	QUA	07:21 19:30															
13/05/2021	QUI																
14/05/2021	SEX																
15/05/2021	SAB	FALTA													12:00		
16/05/2021	DOM																
17/05/2021	SEG																
18/05/2021	TER	FALTA													12:00		
19/05/2021	QUA																
20/05/2021	QUI																
21/05/2021	SEX	07:11 19:15															
22/05/2021	SAB																
23/05/2021	DOM																
24/05/2021	SEG	07:10 19:04															
25/05/2021	TER																
26/05/2021	QUA																
27/05/2021	QUI	07:05 19:03															
28/05/2021	SEX																
29/05/2021	SAB																
30/05/2021	DOM																
31/05/2021	SEG																

Saldo de Horas Anterior: 000:00 (A COMPENSAR)      Saldo do Período ( 01/05/2021 à 31/05/2021 ) : 000:24 (A PAGAR)      Saldo de Horas Atual: 000:24 (A PAGAR)

Eventos do Movimento do período de 01/05/2021 à 31/05/2021  
 0182 FALTAS (EM HORAS) 024:00

Observação

Data : \_\_\_/\_\_\_/\_\_\_      Data : \_\_\_/\_\_\_/\_\_\_  
 Funcionário      Chefia Imediata



Relatório de Acompanhamento Mensal do termo de colaboração 001/2020  
Hospital Municipal Oceânico de Niterói



Cartão de Ponto  
VIVA RIO  
Emissão: Junho/2021

Página 171 de 250

Seção: N.32.6 - HOSPITAL MUNICIPAL OCEANICO DE NITEROI  
010.13  
001598

SUSSEKIND MENDONCA, 200  
CPF-- 00.343.941/0032-24

Data: 02/06/2021  
Período: 01/05/2021 à 31/05/2021

Chapa	Nome do Funcionário					Cargo					Quantidade de Horas				
	Carteira de Trabalho	Função									Exec	Ad.Not	Atraso	Falta	Abono
Data	Ent1	Sai1	Ent2	Sai2	Ent3	Sai3	Ent4	Sai4	Ent5	Sai5					
00181967	LUANA DOS SANTOS SOUZA					Tecnico de Enfermagem									
1999065 - 0050	Tecnico de Enfermagem														
01/05/2021	SAB	18:28	+07:32	DIA DO TRABALHADOR							01:04	08:00			
02/05/2021	DOM														
03/05/2021	SEG														
04/05/2021	TER	19:03	+07:19						00:16	08:00					
05/05/2021	QUA														
06/05/2021	QUI														
07/05/2021	SEX	19:08	+07:10						08:00						
08/05/2021	SAB														
09/05/2021	DOM														
10/05/2021	SEG	06:50	+07:29						08:00						
11/05/2021	TER														
12/05/2021	QUA														
13/05/2021	QUI	19:00	+07:18						00:18	08:00					
14/05/2021	SEX														
15/05/2021	SAB														
16/05/2021	DOM	18:39	+07:02						00:23	08:00					
17/05/2021	SEG														
18/05/2021	TER														
19/05/2021	QUA	Troca de Escala													12:00
20/05/2021	QUI														
21/05/2021	SEX														
22/05/2021	SAB	07:04	+07:26						08:00						
23/05/2021	DOM														
24/05/2021	SEG														
25/05/2021	TER	Troca de Escala													12:00
26/05/2021	QUA														
27/05/2021	QUI														
28/05/2021	SEX	FALTA												12:00	
29/05/2021	SAB														
30/05/2021	DOM														
31/05/2021	SEG	06:29	*						01:00	18:17					

Saldo de Horas Anterior: 000:00 (A COMPENSAR)      Saldo do Período ( 01/05/2021 à 31/05/2021 ) : 003:01 (A COMPENSAR)      Saldo de Horas Atual: 003:01 (A COMPENSAR)

Eventos do Movimento do período de 01/05/2021 à 31/05/2021

0155 ADICIONAL NOTURNO 20%      074:17  
0182 FALTAS (EM HORAS)      012:00

Observação

Data : \_\_\_/\_\_\_/\_\_\_      Data : \_\_\_/\_\_\_/\_\_\_  
Funcionário      Chefia Imediata





**Relatório de Acompanhamento Mensal do termo de colaboração 001/2020**  
**Hospital Municipal Oceânico de Niterói**



Cartão de Ponto  
 VIVA RIO  
 Emissão: Junho/2021

Página 172 de 250

Seção: N.32.6 - HOSPITAL MUNICIPAL OCEANICO DE NITEROI  
 010.13  
 001598

SUSSEKIND MENDONCA, 200  
 CEPJ-- 00.343.941/0032-24

Data: 02/06/2021  
 Período: 01/05/2021 à 31/05/2021

Chapa	Nome do Funcionário		Cargo					Quantidade de Horas									
	Carteira de Trabalho	Função	Ent1	Ent2	Ent3	Ent4	Ent5	Sai1	Sai2	Sai3	Sai4	Sai5	Exec	Ad.Not	Atraso	Falta	Abono
00181243 18460 - 134	LUCAS ALEXANDRE AZEVEDO DA COSTA Auxiliar de Farmacia																
01/05/2021	SAB	DIA DO TRABALHADOR															
02/05/2021	DOM	Troca de Escala															12:00
03/05/2021	SEG																
04/05/2021	TER	07:14 19:08															
05/05/2021	QUA																
06/05/2021	QUI	06:54 19:06															
07/05/2021	SEX																
08/05/2021	SAB	06:55 +07:07										08:00					
09/05/2021	DOM																
10/05/2021	SEG	07:07 19:05															
11/05/2021	TER																
12/05/2021	QUA	07:16 19:09															
13/05/2021	QUI																
14/05/2021	SEX	06:53 19:17															
15/05/2021	SAB																
16/05/2021	DOM	18:47 +07:04										08:00					
17/05/2021	SEG																
18/05/2021	TER	06:58 19:05															
19/05/2021	QUA																
20/05/2021	QUI	07:29 19:11											00:18				
21/05/2021	SEX																
22/05/2021	SAB	18:40 +07:08										08:00					
23/05/2021	DOM																
24/05/2021	SEG	07:02 19:04															
25/05/2021	TER																
26/05/2021	QUA	07:04 19:03															
27/05/2021	QUI																
28/05/2021	SEX	07:09 19:09															
29/05/2021	SAB																
30/05/2021	DOM	07:17 19:08															
31/05/2021	SEG																

Saldo de Horas Anterior: 000:00 (A COMPENSAR)      Saldo do Período ( 01/05/2021 à 31/05/2021 ) : 000:18 (A PAGAR)      Saldo de Horas Atual: 000:18 (A PAGAR)

Eventos do Movimento do período de 01/05/2021 à 31/05/2021

0155 ADICIONAL NOTURNO 20%      024:00

Observação

Data : \_\_\_/\_\_\_/\_\_\_      Data : \_\_\_/\_\_\_/\_\_\_  
 Funcionário      Chefia Imediata



**Relatório de Acompanhamento Mensal do termo de colaboração 001/2020**  
**Hospital Municipal Oceânico de Niterói**



Cartão de Ponto  
 VIVA RIO  
 Emissão: Junho/2021

Página 173 de 250

Seção: N.32.6 - HOSPITAL MUNICIPAL OCEANICO DE NITEROI  
 010.13  
 001598

SUSSEKIND MENDONCA, 200  
 CEPJ-- 00.343.941/0032-24

Data: 02/06/2021  
 Período: 01/05/2021 à 31/05/2021

Chapa	Nome do Funcionário		Cargo					Quantidade de Horas									
	Carteira de Trabalho	Função	Ent1	Sai1	Ent2	Sai2	Ent3	Sai3	Ent4	Sai4	Ent5	Sai5	Exec	Ad.Not	Atraso	Falta	Abono
00180585 5197339 - 0050	LUCAS ISRAEL DO AMARAL BATISTA	Tecnico de Enfermagem															
01/05/2021	SAB	DIA DO TRABALHADOR															
02/05/2021	DOM																
03/05/2021	SEG	07:37 +07:37										08:00					
04/05/2021	TER																
05/05/2021	QUA																
06/05/2021	QUI	07:00 19:25										00:25					
07/05/2021	SEX																
08/05/2021	SAB																
09/05/2021	DOM	07:37 19:00											00:37				
10/05/2021	SEG																
11/05/2021	TER																
12/05/2021	QUA	07:00 19:58										00:58					
13/05/2021	QUI																
14/05/2021	SEX																
15/05/2021	SAB	Abono Gestão															12:00
16/05/2021	DOM																
17/05/2021	SEG																
18/05/2021	TER	07:00 19:24										00:24					
19/05/2021	QUA																
20/05/2021	QUI																
21/05/2021	SEX	07:43 19:47															
22/05/2021	SAB																
23/05/2021	DOM																
24/05/2021	SEG	07:29 19:06											00:23				
25/05/2021	TER																
26/05/2021	QUA																
27/05/2021	QUI	07:00 19:48										00:48					
28/05/2021	SEX																
29/05/2021	SAB																
30/05/2021	DOM	07:00 19:23										00:23					
31/05/2021	SEG																

Saldo de Horas Anterior: 000:00 (A COMPENSAR)      Saldo do Período ( 01/05/2021 à 31/05/2021 ) : 001:58 (A COMPENSAR)      Saldo de Horas Atual: 001:58 (A COMPENSAR)

Eventos do Movimento do período de 01/05/2021 à 31/05/2021  
 0155 ADICIONAL NOTURNO 20%      008:00

Observação

Data : \_\_\_/\_\_\_/\_\_\_      Data : \_\_\_/\_\_\_/\_\_\_  
 Funcionário      Chefia Imediata



**Relatório de Acompanhamento Mensal do termo de colaboração 001/2020**  
Hospital Municipal Oceânico de Niterói



Cartão de Ponto  
VIVA RIO  
Emissão: Junho/2021

Página 174 de 250

Seção: N.32.6 - HOSPITAL MUNICIPAL OCEANICO DE NITEROI  
010.13  
001598

SUSSEKIND MENDONCA, 200  
CEPJ-- 00.343.941/0032-24

Data: 02/06/2021  
Período: 01/05/2021 à 31/05/2021

Chapa	Nome do Funcionário		Cargo					Quantidade de Horas									
	Carteira de Trabalho	Função	Ent1	Sai1	Ent2	Sai2	Ent3	Sai3	Ent4	Sai4	Ent5	Sai5	Exec	Ad.Not	Atraso	Falta	Abono
00181090 87177 - 172		LUCAS MONTEIRO DE AZEVEDO Tecnico de Enfermagem															
01/05/2021	SAB	DIA DO TRABALHADOR															
02/05/2021	DOM	19:13 +07:53										00:53	08:00				
03/05/2021	SEG																
04/05/2021	TER																
05/05/2021	QUA	19:30 +07:17											08:00				
06/05/2021	QUI																
07/05/2021	SEX																
08/05/2021	SAB	Troca de Escala															12:00
09/05/2021	DOM	19:23 +08:02											08:00				
10/05/2021	SEG	18:43 +07:00											08:00				
11/05/2021	TER	19:34 +06:42											08:00	00:52			
12/05/2021	QUA																
13/05/2021	QUI																
14/05/2021	SEX	19:00 +06:43											08:00	00:17			
15/05/2021	SAB																
16/05/2021	DOM																
17/05/2021	SEG	19:39 +07:54											08:00				
18/05/2021	TER																
19/05/2021	QUA																
20/05/2021	QUI	19:52 +06:48											08:00	01:04			
21/05/2021	SEX																
22/05/2021	SAB																
23/05/2021	DOM	19:40 +07:35											08:00				
24/05/2021	SEG																
25/05/2021	TER																
26/05/2021	QUA	19:29 +07:26											08:00				
27/05/2021	QUI																
28/05/2021	SEX																
29/05/2021	SAB	19:43 +06:53											08:00	00:50			
30/05/2021	DOM																
31/05/2021	SEG																

Saldo de Horas Anterior: 000:00 (A COMPENSAR)      Saldo do Período ( 01/05/2021 à 31/05/2021 ) : 002:10 (A PAGAR)      Saldo de Horas Atual: 002:10 (A PAGAR)

Eventos do Movimento do período de 01/05/2021 à 31/05/2021

0155 ADICIONAL NOTURNO 20%      088:00

Observação

Data : \_\_\_/\_\_\_/\_\_\_      Data : \_\_\_/\_\_\_/\_\_\_  
Funcionário      Chefia Imediata



**Relatório de Acompanhamento Mensal do termo de colaboração 001/2020**  
Hospital Municipal Oceânico de Niterói



Cartão de Ponto  
VIVA RIO  
Emissão: Junho/2021

Página 175 de 250

Seção: N.32.6 - HOSPITAL MUNICIPAL OCEANICO DE NITEROI  
010.13  
001598

SUSSEKIND MENDONCA, 200  
CEPJ-- 00.343.941/0032-24

Data: 02/06/2021  
Período: 01/05/2021 à 31/05/2021

Chapa	Nome do Funcionário		Cargo					Quantidade de Horas									
	Carteira de Trabalho	Função	Ent1	Sai1	Ent2	Sai2	Ent3	Sai3	Ent4	Sai4	Ent5	Sai5	Exec	Ad.Not	Atraso	Falta	Abono
00180551		LUCAS ODILON ALVES DOS SANTOS															
86519 - 178		Mensageiro															
01/05/2021	SAB	06:12 19:31	DIA DO TRABALHADOR					01:19									
02/05/2021	DOM																
03/05/2021	SEG	07:21 19:15															
04/05/2021	TER																
05/05/2021	QUA	06:58 19:12															
06/05/2021	QUI																
07/05/2021	SEX	07:17 18:49										00:28					
08/05/2021	SAB																
09/05/2021	DOM	07:34 19:00										00:34					
10/05/2021	SEG																
11/05/2021	TER	07:18 19:09															
12/05/2021	QUA																
13/05/2021	QUI	07:20 19:03										00:17					
14/05/2021	SEX																
15/05/2021	SAB	07:15 18:57															
16/05/2021	DOM																
17/05/2021	SEG	07:26 19:09										00:17					
18/05/2021	TER																
19/05/2021	QUA	07:15 19:00															
20/05/2021	QUI																
21/05/2021	SEX	07:18 19:02										00:16					
22/05/2021	SAB																
23/05/2021	DOM	07:30 18:25										01:05					
24/05/2021	SEG																
25/05/2021	TER	07:18 19:14															
26/05/2021	QUA																
27/05/2021	QUI	FALTA													12:00		
28/05/2021	SEX																
29/05/2021	SAB	07:12 19:03															
30/05/2021	DOM																
31/05/2021	SEG	06:58 18:57															

Saldo de Horas Anterior: 000:00 (A COMPENSAR)      Saldo do Período ( 01/05/2021 à 31/05/2021 ) : 001:38 (A PAGAR)      Saldo de Horas Atual: 001:38 (A PAGAR)

Eventos do Movimento do período de 01/05/2021 à 31/05/2021  
0182 FALTAS (EM HORAS) 012:00

Observação

Data : \_\_\_/\_\_\_/\_\_\_      Data : \_\_\_/\_\_\_/\_\_\_  
Funcionário      Chefia Imediata



**Relatório de Acompanhamento Mensal do termo de colaboração 001/2020**  
**Hospital Municipal Oceânico de Niterói**



Cartão de Ponto  
 VIVA RIO  
 Emissão: Junho/2021

Página 176 de 250

Seção: N.32.6 - HOSPITAL MUNICIPAL OCEANICO DE NITEROI  
 010.13  
 001598

SUSSEKIND MENDONCA, 200  
 CEPJ-- 00.343.941/0032-24

Data: 02/06/2021  
 Período: 01/05/2021 à 31/05/2021

Chapa	Nome do Funcionário		Cargo					Quantidade de Horas									
	Carteira de Trabalho	Função	Ent1	Sai1	Ent2	Sai2	Ent3	Sai3	Ent4	Sai4	Ent5	Sai5	Exec	Ad.Not	Atraso	Falta	Abono
00180806 8818424 - 0040	LUCASS DA SILVA MACEDO	Tecnico de Enfermagem															
01/05/2021	SAB	DIA DO TRABALHADOR															
02/05/2021	DOM																
03/05/2021	SEG	Troca de Escala														12:00	
04/05/2021	TER																
05/05/2021	QUA																
06/05/2021	QUI	07:31 +07:59										08:00					
07/05/2021	SEX																
08/05/2021	SAB																
09/05/2021	DOM	Troca de Escala														12:00	
10/05/2021	SEG																
11/05/2021	TER																
12/05/2021	QUA	06:58 +08:47										08:00					
13/05/2021	QUI																
14/05/2021	SEX																
15/05/2021	SAB	Troca de Escala														12:00	
16/05/2021	DOM																
17/05/2021	SEG																
18/05/2021	TER	07:08 +07:59										08:00					
19/05/2021	QUA																
20/05/2021	QUI																
21/05/2021	SEX	07:10 19:00															
22/05/2021	SAB																
23/05/2021	DOM																
24/05/2021	SEG	07:32 +07:54										08:00					
25/05/2021	TER																
26/05/2021	QUA																
27/05/2021	QUI	07:00 +06:44										08:00					
28/05/2021	SEX																
29/05/2021	SAB																
30/05/2021	DOM	06:59 +07:19										08:00					
31/05/2021	SEG																

Saldo de Horas Anterior: 000:00 (A COMPENSAR)      Saldo do Período ( 01/05/2021 à 31/05/2021 ) : 000:00 (A COMPENSAR)      Saldo de Horas Atual: 000:00 (A COMPENSAR)

Eventos do Movimento do período de 01/05/2021 à 31/05/2021  
 0155 ADICIONAL NOTURNO 20% 048:00

Observação

Data : \_\_\_/\_\_\_/\_\_\_      Data : \_\_\_/\_\_\_/\_\_\_  
 Funcionário      Chefia Imediata



Relatório de Acompanhamento Mensal do termo de colaboração 001/2020  
Hospital Municipal Oceânico de Niterói



Cartão de Ponto  
VIVA RIO  
Emissão: Junho/2021

Página 177 de 250

Seção: N.32.6 - HOSPITAL MUNICIPAL OCEANICO DE NITEROI  
010.13  
001598

SUSSEKIND MENDONCA, 200  
CEPJ-- 00.343.941/0032-24

Data: 02/06/2021  
Período: 01/05/2021 à 31/05/2021

Chapa	Nome do Funcionário		Cargo					Quantidade de Horas									
	Carteira de Trabalho	Função	Ent1	Sai1	Ent2	Sai2	Ent3	Sai3	Ent4	Sai4	Ent5	Sai5	Exec	Ad.Not	Atraso	Falta	Abono
00180844 99777 - 167		LUCELIA GREGORIO SILVA Tecnico de Enfermagem															
01/05/2021	SAB	DIA DO TRABALHADOR															
02/05/2021	DOM																
03/05/2021	SEG	Troca de Escala														12:00	
04/05/2021	TER																
05/05/2021	QUA																
06/05/2021	QUI	07:27 +07:13										01:00	08:00				
07/05/2021	SEX																
08/05/2021	SAB																
09/05/2021	DOM	07:50 19:00												00:50			
10/05/2021	SEG																
11/05/2021	TER																
12/05/2021	QUA	07:53 19:33												00:20			
13/05/2021	QUI																
14/05/2021	SEX																
15/05/2021	SAB	07:25 +07:15										01:00	08:00				
16/05/2021	DOM																
17/05/2021	SEG																
18/05/2021	TER	06:13 +06:57										01:00	08:00				
19/05/2021	QUA																
20/05/2021	QUI																
21/05/2021	SEX	FALTA														12:00	
22/05/2021	SAB																
23/05/2021	DOM																
24/05/2021	SEG	FALTA														12:00	
25/05/2021	TER																
26/05/2021	QUA																
27/05/2021	QUI	06:23 19:24										01:00					
28/05/2021	SEX																
29/05/2021	SAB																
30/05/2021	DOM	07:12 19:12															
31/05/2021	SEG																

Saldo de Horas Anterior: 000:00 (A COMPENSAR) Saldo do Período ( 01/05/2021 à 31/05/2021 ) : 002:50 (A COMPENSAR) Saldo de Horas Atual: 002:50 (A COMPENSAR)

Eventos do Movimento do período de 01/05/2021 à 31/05/2021

0155 ADICIONAL NOTURNO 20% 024:00  
0182 FALTAS (EM HORAS) 024:00

Observação

Data : \_\_\_/\_\_\_/\_\_\_ Data : \_\_\_/\_\_\_/\_\_\_  
Funcionário Chefia Imediata



**Relatório de Acompanhamento Mensal do termo de colaboração 001/2020**  
Hospital Municipal Oceânico de Niterói



Cartão de Ponto  
VIVA RIO  
Emissão: Junho/2021

Página 178 de 250

Seção: N.32.6 - HOSPITAL MUNICIPAL OCEANICO DE NITEROI  
010.13  
001598

SUSSEKIND MENDONCA, 200  
CEPJ-- 00.343.941/0032-24

Data: 02/06/2021  
Período: 01/05/2021 à 31/05/2021

Chapa	Nome do Funcionário		Cargo					Quantidade de Horas									
	Carteira de Trabalho	Função	Ent1	Ent2	Ent3	Ent4	Ent5	Sai1	Sai2	Sai3	Sai4	Sai5	Exec	Ad.Not	Atraso	Falta	Abono
00180646 0925614 - 1736	LUCIANA BARBARA DA SILVA VERISSIMO	Enfermeiro															
01/05/2021	SAB	FALTA - DIA DO TRABALHADOR														12:00	
02/05/2021	DOM																
03/05/2021	SEG																
04/05/2021	TER	Troca de Escala														12:00	
05/05/2021	QUA	19:15 +08:36										08:00					
06/05/2021	QUI																
07/05/2021	SEX	07:03 19:21										00:21					
08/05/2021	SAB																
09/05/2021	DOM																
10/05/2021	SEG	08:28 19:34												00:54			
11/05/2021	TER																
12/05/2021	QUA																
13/05/2021	QUI	07:38 19:33															
14/05/2021	SEX																
15/05/2021	SAB	07:02 19:20															
16/05/2021	DOM	07:09 19:37										00:37					
17/05/2021	SEG																
18/05/2021	TER																
19/05/2021	QUA	06:49 19:34										00:34					
20/05/2021	QUI																
21/05/2021	SEX																
22/05/2021	SAB	07:47 19:38															
23/05/2021	DOM																
24/05/2021	SEG																
25/05/2021	TER	07:03 19:09															
26/05/2021	QUA																
27/05/2021	QUI																
28/05/2021	SEX	FALTA													12:00		
29/05/2021	SAB	19:15 +08:44										08:00					
30/05/2021	DOM																
31/05/2021	SEG	07:30 19:51										00:21					

Saldo de Horas Anterior: 000:00 (A COMPENSAR)      Saldo do Período ( 01/05/2021 à 31/05/2021 ) : 000:59 (A COMPENSAR)      Saldo de Horas Atual: 000:59 (A COMPENSAR)

Eventos do Movimento do período de 01/05/2021 à 31/05/2021

0155 ADICIONAL NOTURNO 20%      016:00  
0182 FALTAS (EM HORAS)      024:00

Observação

Data : \_\_\_/\_\_\_/\_\_\_      Data : \_\_\_/\_\_\_/\_\_\_  
Funcionário      Chefia Imediata



**Relatório de Acompanhamento Mensal do termo de colaboração 001/2020**  
Hospital Municipal Oceânico de Niterói



Cartão de Ponto  
VIVA RIO  
Emissão: Junho/2021

Página 179 de 250

Seção: N.32.6 - HOSPITAL MUNICIPAL OCEANICO DE NITEROI  
010.13  
001598

SUSSEKIND MENDONCA, 200  
CEPJ-- 00.343.941/0032-24

Data: 02/06/2021  
Período: 01/05/2021 à 31/05/2021

Chapa	Nome do Funcionário		Cargo					Quantidade de Horas									
	Carteira de Trabalho	Função	Ent1	Sai1	Ent2	Sai2	Ent3	Sai3	Ent4	Sai4	Ent5	Sai5	Exec	Ad.Not	Atraso	Falta	Abono
00180437 7497215 - 0040		LUCIANA OLIVEIRA DA SILVA Assistente Social															
01/05/2021	SAB	DIA DO TRABALHADOR															
02/05/2021	DOM	07:40 19:09											100:31				
03/05/2021	SEG	07:52 19:04											100:48				
04/05/2021	TER																
05/05/2021	QUA	07:48 19:04											100:44				
06/05/2021	QUI																
07/05/2021	SEX																
08/05/2021	SAB																
09/05/2021	DOM																
10/05/2021	SEG	07:24 19:02											100:22				
11/05/2021	TER																
12/05/2021	QUA	07:26 19:03											100:23				
13/05/2021	QUI																
14/05/2021	SEX																
15/05/2021	SAB	07:34 19:06											100:28				
16/05/2021	DOM																
17/05/2021	SEG																
18/05/2021	TER																
19/05/2021	QUA	07:45 19:07											100:38				
20/05/2021	QUI																
21/05/2021	SEX																
22/05/2021	SAB																
23/05/2021	DOM																
24/05/2021	SEG	07:50 19:11											100:39				
25/05/2021	TER																
26/05/2021	QUA	07:40 19:08											100:32				
27/05/2021	QUI																
28/05/2021	SEX																
29/05/2021	SAB																
30/05/2021	DOM	07:18 19:03															
31/05/2021	SEG	07:31 19:10											100:21				
Saldo de Horas Anterior:			Saldo do Período ( 01/05/2021 à 31/05/2021 ) :									Saldo de Horas Atual:					
000:00 (A COMPENSAR)			005:26 (A PAGAR)									005:26 (A PAGAR)					

Observação

Data : \_\_\_/\_\_\_/\_\_\_

Funcionário

Data : \_\_\_/\_\_\_/\_\_\_

Chefia Imediata





**Relatório de Acompanhamento Mensal do termo de colaboração 001/2020**  
**Hospital Municipal Oceânico de Niterói**



Cartão de Ponto  
VIVA RIO  
Emissão: Junho/2021

Página 180 de 250

Seção: N.32.6 - HOSPITAL MUNICIPAL OCEANICO DE NITEROI  
010.13  
001598

SUSSEKIND MENDONCA, 200  
CEPJ-- 00.343.941/0032-24

Data: 02/06/2021  
Período: 01/05/2021 à 31/05/2021

Chapa	Nome do Funcionário		Cargo					Quantidade de Horas									
	Carteira de Trabalho	Função	Ent1	Sai1	Ent2	Sai2	Ent3	Sai3	Ent4	Sai4	Ent5	Sai5	Exec	Ad.Not	Atraso	Falta	Abono
00181259 71077 - 136		LUCIANA SANTOS DA CUNHA Tecnico de Enfermagem															
01/05/2021	SAB	DIA DO TRABALHADOR															
02/05/2021	DOM																
03/05/2021	SEG	07:28 +08:38										08:00					
04/05/2021	TER																
05/05/2021	QUA																
06/05/2021	QUI	Troca de Escala														12:00	
07/05/2021	SEX																
08/05/2021	SAB																
09/05/2021	DOM	07:57 +07:40										08:00					
10/05/2021	SEG																
11/05/2021	TER																
12/05/2021	QUA	Troca de Escala														12:00	
13/05/2021	QUI																
14/05/2021	SEX																
15/05/2021	SAB	19:25 +07:31										08:00					
16/05/2021	DOM																
17/05/2021	SEG																
18/05/2021	TER	18:48 +07:45										00:57	08:00				
19/05/2021	QUA																
20/05/2021	QUI																
21/05/2021	SEX	07:36 +08:04										08:00					
22/05/2021	SAB																
23/05/2021	DOM																
24/05/2021	SEG	Troca de Escala														12:00	
25/05/2021	TER																
26/05/2021	QUA																
27/05/2021	QUI	07:31 +07:39										01:00	08:00				
28/05/2021	SEX																
29/05/2021	SAB																
30/05/2021	DOM	FALTA													12:00		
31/05/2021	SEG																

Saldo de Horas Anterior: 000:00 (A COMPENSAR)      Saldo do Período ( 01/05/2021 à 31/05/2021 ) : 001:57 (A COMPENSAR)      Saldo de Horas Atual: 001:57 (A COMPENSAR)

Eventos do Movimento do período de 01/05/2021 à 31/05/2021

0155	ADICIONAL NOTURNO 20%	048:00
0182	FALTAS (EM HORAS)	012:00

Observação

Data : \_\_\_/\_\_\_/\_\_\_      Data : \_\_\_/\_\_\_/\_\_\_

**Funcionário**      **Chefia Imediata**



**Relatório de Acompanhamento Mensal do termo de colaboração 001/2020**  
Hospital Municipal Oceânico de Niterói



Cartão de Ponto  
VIVA RIO  
Emissão: Junho/2021

Página 181 de 250

Seção: N.32.6 - HOSPITAL MUNICIPAL OCEANICO DE NITEROI  
010.13  
001598

SUSSEKIND MENDONCA, 200  
CEPJ-- 00.343.941/0032-24

Data: 02/06/2021  
Período: 01/05/2021 à 31/05/2021

Chapa	Nome do Funcionário		Cargo					Quantidade de Horas							
	Carteira de Trabalho	Função						Exec	Ad.Not	Atraso	Falta	Abono			
Data	Ent1	Sai1	Ent2	Sai2	Ent3	Sai3	Ent4	Sai4	Ent5	Sai5					
00181380			LUCIANA SARMET PINHEIRO CARDOSO												
0061425 - 00154			Tecnico de Enfermagem		Tecnico de Enfermagem										
01/05/2021	SAB	06:57	19:01	DIA DO TRABALHADOR											
02/05/2021	DOM														
03/05/2021	SEG														
04/05/2021	TER	06:44	19:07						00:23						
05/05/2021	QUA														
06/05/2021	QUI														
07/05/2021	SEX	06:53	18:59												
08/05/2021	SAB														
09/05/2021	DOM														
10/05/2021	SEG	06:51	19:11												
11/05/2021	TER														
12/05/2021	QUA														
13/05/2021	QUI	07:00	19:00												
14/05/2021	SEX														
15/05/2021	SAB														
16/05/2021	DOM	06:50	19:24						00:24						
17/05/2021	SEG														
18/05/2021	TER														
19/05/2021	QUA	06:43	19:08						00:25						
20/05/2021	QUI														
21/05/2021	SEX														
22/05/2021	SAB	07:09	19:09												
23/05/2021	DOM														
24/05/2021	SEG														
25/05/2021	TER	06:53	19:04												
26/05/2021	QUA														
27/05/2021	QUI														
28/05/2021	SEX	06:47	19:00												
29/05/2021	SAB														
30/05/2021	DOM														
31/05/2021	SEG	06:54	19:12												
Saldo de Horas Anterior:		Saldo do Período ( 01/05/2021 à 31/05/2021 ) :					Saldo de Horas Atual:								
000:00 (A COMPENSAR)		001:12 (A COMPENSAR)					001:12 (A COMPENSAR)								

Observação

Data : \_\_\_/\_\_\_/\_\_\_      Data : \_\_\_/\_\_\_/\_\_\_  
Funcionário
Chefia Imediata



**Relatório de Acompanhamento Mensal do termo de colaboração 001/2020**  
Hospital Municipal Oceânico de Niterói



Cartão de Ponto  
VIVA RIO  
Emissão: Junho/2021

Página 182 de 250

Seção: N.32.6 - HOSPITAL MUNICIPAL OCEANICO DE NITEROI  
010.13  
001598

SUSSEKIND MENDONCA, 200  
CEPJ-- 00.343.941/0032-24

Data: 02/06/2021  
Período: 01/05/2021 à 31/05/2021

Chapa	Nome do Funcionário		Cargo					Quantidade de Horas									
	Carteira de Trabalho	Função	Ent1	Sai1	Ent2	Sai2	Ent3	Sai3	Ent4	Sai4	Ent5	Sai5	Exec	Ad.Not	Atraso	Falta	Abono
00180913	LUCIANE DE OLIVEIRA RODRIGUES																
53879 - 155	AUXILIAR ADMINISTRATIVO																
01/05/2021	SAB	06:44 18:57	DIA DO TRABALHADOR					00:16									
02/05/2021	DOM																
03/05/2021	SEG	06:53 18:50															
04/05/2021	TER																
05/05/2021	QUA	06:44 18:45										00:16					
06/05/2021	QUI																
07/05/2021	SEX	06:51 18:53															
08/05/2021	SAB																
09/05/2021	DOM	07:02 19:10															
10/05/2021	SEG																
11/05/2021	TER	06:47 18:47															
12/05/2021	QUA																
13/05/2021	QUI	06:45 19:02															
14/05/2021	SEX																
15/05/2021	SAB	06:57 18:54															
16/05/2021	DOM																
17/05/2021	SEG	Troca de Escala															12:00
18/05/2021	TER																
19/05/2021	QUA	06:55 18:55															
20/05/2021	QUI																
21/05/2021	SEX	06:59 18:52															
22/05/2021	SAB																
23/05/2021	DOM	07:00 19:09															
24/05/2021	SEG																
25/05/2021	TER	07:02 18:54															
26/05/2021	QUA																
27/05/2021	QUI	06:48 19:00															
28/05/2021	SEX																
29/05/2021	SAB	06:49 18:58															
30/05/2021	DOM	06:59 19:14										01:00					
31/05/2021	SEG	06:37 18:51										00:23					

Saldo de Horas Anterior:  
000:00 (A COMPENSAR)

Saldo do Período ( 01/05/2021 à 31/05/2021 ) :  
001:55 (A COMPENSAR)

Saldo de Horas Atual:  
001:55 (A COMPENSAR)

Observação

Data : \_\_\_/\_\_\_/\_\_\_      Data : \_\_\_/\_\_\_/\_\_\_  
Funcionário      Chefia Imediata



**Relatório de Acompanhamento Mensal do termo de colaboração 001/2020**  
Hospital Municipal Oceânico de Niterói



Cartão de Ponto  
VIVA RIO  
Emissão: Junho/2021

Página 183 de 250

Seção: N.32.6 - HOSPITAL MUNICIPAL OCEANICO DE NITEROI  
010.13  
001598

SUSSEKIND MENDONCA, 200  
CEPJ-- 00.343.941/0032-24

Data: 02/06/2021  
Período: 01/05/2021 à 31/05/2021

Chapa	Nome do Funcionário		Cargo					Quantidade de Horas									
	Carteira de Trabalho	Função	Ent1	Sai1	Ent2	Sai2	Ent3	Sai3	Ent4	Sai4	Ent5	Sai5	Exec	Ad.Not	Atraso	Falta	Abono
00180590 61496 - 095	LUCIENE ROCHA GUILHERME DE AZEVEDO	Enfermeiro															
01/05/2021	SAB	DIA DO TRABALHADOR															
02/05/2021	DOM																
03/05/2021	SEG	18:39 +08:31										01:00	08:00				
04/05/2021	TER																
05/05/2021	QUA																
06/05/2021	QUI	18:42 +07:20										00:38	08:00				
07/05/2021	SEX																
08/05/2021	SAB																
09/05/2021	DOM	18:47 +07:24										00:37	08:00				
10/05/2021	SEG																
11/05/2021	TER																
12/05/2021	QUA	18:41 +07:27										00:46	08:00				
13/05/2021	QUI																
14/05/2021	SEX																
15/05/2021	SAB	18:37 +06:59										00:23	08:00				
16/05/2021	DOM																
17/05/2021	SEG																
18/05/2021	TER	18:43 +07:07										00:24	08:00				
19/05/2021	QUA																
20/05/2021	QUI																
21/05/2021	SEX	18:40 +06:47										00:20	08:00				
22/05/2021	SAB																
23/05/2021	DOM																
24/05/2021	SEG	18:42 +07:04										00:22	08:00				
25/05/2021	TER																
26/05/2021	QUA																
27/05/2021	QUI	18:43 +07:19										00:36	08:00				
28/05/2021	SEX																
29/05/2021	SAB																
30/05/2021	DOM	18:39 +07:04										00:25	08:00				
31/05/2021	SEG																

Saldo de Horas Anterior: 000:00 (A COMPENSAR)      Saldo do Período ( 01/05/2021 à 31/05/2021 ) : 005:31 (A COMPENSAR)      Saldo de Horas Atual: 005:31 (A COMPENSAR)

Eventos do Movimento do período de 01/05/2021 à 31/05/2021  
0155 ADICIONAL NOTURNO 20%      080:00

Observação

Data : \_\_\_/\_\_\_/\_\_\_      Data : \_\_\_/\_\_\_/\_\_\_  
Funcionário      Chefia Imediata



**Relatório de Acompanhamento Mensal do termo de colaboração 001/2020**  
Hospital Municipal Oceânico de Niterói



Cartão de Ponto  
VIVA RIO  
Emissão: Junho/2021

Página 184 de 250

Seção: N.32.6 - HOSPITAL MUNICIPAL OCEANICO DE NITEROI  
010.13  
001598

SUSSEKIND MENDONCA, 200  
CPF-- 00.343.941/0032-24

Data: 02/06/2021  
Período: 01/05/2021 à 31/05/2021

Chapa	Nome do Funcionário		Cargo					Quantidade de Horas									
	Carteira de Trabalho	Função	Ent1	Sai1	Ent2	Sai2	Ent3	Sai3	Ent4	Sai4	Ent5	Sai5	Exec	Ad.Not	Atraso	Falta	Abono
00180781 17792 - 144		LUCINEIDE PEREIRA DA SILVA Enfermeiro															
01/05/2021	SAB	Licença Mater.															
02/05/2021	DOM	Licença Mater.															
03/05/2021	SEG	Licença Mater.															
04/05/2021	TER	Licença Mater.															
05/05/2021	QUA	Licença Mater.															
06/05/2021	QUI	Licença Mater.															
07/05/2021	SEX	Licença Mater.															
08/05/2021	SAB	Licença Mater.															
09/05/2021	DOM	Licença Mater.															
10/05/2021	SEG	Licença Mater.															
11/05/2021	TER	Licença Mater.															
12/05/2021	QUA	Licença Mater.															
13/05/2021	QUI	Licença Mater.															
14/05/2021	SEX	Licença Mater.															
15/05/2021	SAB	Licença Mater.															
16/05/2021	DOM	Licença Mater.															
17/05/2021	SEG	Licença Mater.															
18/05/2021	TER	Licença Mater.															
19/05/2021	QUA	Licença Mater.															
20/05/2021	QUI	Licença Mater.															
21/05/2021	SEX	Licença Mater.															
22/05/2021	SAB	Licença Mater.															
23/05/2021	DOM	Licença Mater.															
24/05/2021	SEG	Licença Mater.															
25/05/2021	TER	Licença Mater.															
26/05/2021	QUA	Licença Mater.															
27/05/2021	QUI	Licença Mater.															
28/05/2021	SEX	Licença Mater.															
29/05/2021	SAB	Licença Mater.															
30/05/2021	DOM	Licença Mater.															
31/05/2021	SEG	Licença Mater.															

Saldo de Horas Anterior:  
000:00 (A COMPENSAR)

Saldo do Período ( 01/05/2021 à 31/05/2021 ) :  
000:00 (A COMPENSAR)

Saldo de Horas Atual:  
000:00 (A COMPENSAR)

Observação

Data : \_\_\_/\_\_\_/\_\_\_

**Funcionário**

Data : \_\_\_/\_\_\_/\_\_\_

**Chefia Imediata**



**Relatório de Acompanhamento Mensal do termo de colaboração 001/2020**  
**Hospital Municipal Oceânico de Niterói**



Cartão de Ponto  
 VIVA RIO  
 Emissão: Junho/2021

Página 185 de 250

Seção: N.32.6 - HOSPITAL MUNICIPAL OCEANICO DE NITEROI  
 010.13  
 001598

SUSSEKIND MENDONCA, 200  
 CEPJ-- 00.343.941/0032-24

Data: 02/06/2021  
 Período: 01/05/2021 à 31/05/2021

Chapa	Nome do Funcionário		Cargo					Quantidade de Horas									
	Carteira de Trabalho	Função	Ent1	Sai1	Ent2	Sai2	Ent3	Sai3	Ent4	Sai4	Ent5	Sai5	Exec	Ad.Not	Atraso	Falta	Abono
00180539 5754159 - 0060	LUDMILLA MARIA DE SOUZA DOS SANTOS	Tecnico de Enfermagem															
01/05/2021	SAB	DIA DO TRABALHADOR															
02/05/2021	DOM	06:45 +07:54										08:00					
03/05/2021	SEG																
04/05/2021	TER																
05/05/2021	QUA	Troca de Escala														12:00	
06/05/2021	QUI																
07/05/2021	SEX																
08/05/2021	SAB	07:03 +07:36										08:00					
09/05/2021	DOM																
10/05/2021	SEG																
11/05/2021	TER	Troca de Escala														12:00	
12/05/2021	QUA																
13/05/2021	QUI																
14/05/2021	SEX	06:51 +07:44										08:00					
15/05/2021	SAB																
16/05/2021	DOM																
17/05/2021	SEG	Troca de Escala														12:00	
18/05/2021	TER																
19/05/2021	QUA																
20/05/2021	QUI	07:11 +07:40										08:00					
21/05/2021	SEX																
22/05/2021	SAB																
23/05/2021	DOM	Troca de Escala														12:00	
24/05/2021	SEG																
25/05/2021	TER																
26/05/2021	QUA	07:07 +07:49										08:00					
27/05/2021	QUI																
28/05/2021	SEX																
29/05/2021	SAB	FALTA													12:00		
30/05/2021	DOM																
31/05/2021	SEG																

Saldo de Horas Anterior: 000:00 (A COMPENSAR)      Saldo do Período ( 01/05/2021 à 31/05/2021 ) : 000:00 (A COMPENSAR)      Saldo de Horas Atual: 000:00 (A COMPENSAR)

Eventos do Movimento do período de 01/05/2021 à 31/05/2021

0155 ADICIONAL NOTURNO 20%      040:00  
 0182 FALTAS (EM HORAS)      012:00

Observação

Data : \_\_\_/\_\_\_/\_\_\_      Data : \_\_\_/\_\_\_/\_\_\_  
 Funcionário      Chefia Imediata



**Relatório de Acompanhamento Mensal do termo de colaboração 001/2020**  
**Hospital Municipal Oceânico de Niterói**



Cartão de Ponto  
 VIVA RIO  
 Emissão: Junho/2021

Página 186 de 250

Seção: N.32.6 - HOSPITAL MUNICIPAL OCEANICO DE NITEROI  
 010.13  
 001598

SUSSEKIND MENDONCA, 200  
 CEPJ-- 00.343.941/0032-24

Data: 02/06/2021  
 Período: 01/05/2021 à 31/05/2021

Chapa	Nome do Funcionário		Cargo	Quantidade de Horas						
	Carteira de Trabalho	Função		Exec	Ad.Not	Atraso	Falta	Abono		
Data	Ent1	Sai1	Ent2	Sai2	Ent3	Sai3	Ent4	Sai4	Ent5	Sai5
00180527 6170458 - 0060			LUISA ALVINA SOARES FELIPE Tecnico de Enfermagem							
01/05/2021	SAB	07:00	19:06	DIA DO TRABALHADOR						
02/05/2021	DOM									
03/05/2021	SEG									
04/05/2021	TER	11:37	19:41							
05/05/2021	QUA									
06/05/2021	QUI									
07/05/2021	SEX	Troca de Escala								
08/05/2021	SAB									
09/05/2021	DOM									
10/05/2021	SEG	18:51	19:36							
11/05/2021	TER									
12/05/2021	QUA									
13/05/2021	QUI	Troca de Escala								
14/05/2021	SEX									
15/05/2021	SAB									
16/05/2021	DOM	18:36	19:21							
17/05/2021	SEG									
18/05/2021	TER									
19/05/2021	QUA	Troca de Escala								
20/05/2021	QUI									
21/05/2021	SEX									
22/05/2021	SAB	06:43	19:39	00:56						
23/05/2021	DOM									
24/05/2021	SEG									
25/05/2021	TER	19:11	19:26							
26/05/2021	QUA									
27/05/2021	QUI									
28/05/2021	SEX	FALTA								
29/05/2021	SAB									
30/05/2021	DOM	19:09	*							
31/05/2021	SEG	19:09	*	19:17	*	01:00   26:17				

Saldo de Horas Anterior: 000:00 (A COMPENSAR)      Saldo do Período ( 01/05/2021 à 31/05/2021 ) : 002:00 (A PAGAR)      Saldo de Horas Atual: 002:00 (A PAGAR)

Eventos do Movimento do período de 01/05/2021 à 31/05/2021

0155 ADICIONAL NOTURNO 20%      050:17  
 0182 FALTAS (EM HORAS)      012:00

Observação

Data : \_\_\_/\_\_\_/\_\_\_      Data : \_\_\_/\_\_\_/\_\_\_  
**Funcionário**      **Chefia Imediata**



**Relatório de Acompanhamento Mensal do termo de colaboração 001/2020**  
**Hospital Municipal Oceânico de Niterói**



Cartão de Ponto  
 VIVA RIO  
 Emissão: Junho/2021

Página 187 de 250

Seção: N.32.6 - HOSPITAL MUNICIPAL OCEANICO DE NITEROI  
 010.13  
 001598

SUSSEKIND MENDONCA, 200  
 CEPJ-- 00.343.941/0032-24

Data: 02/06/2021  
 Período: 01/05/2021 à 31/05/2021

Chapa	Nome do Funcionário		Cargo					Quantidade de Horas						
	Carteira de Trabalho	Função	Ent1	Ent2	Ent3	Ent4	Ent5	Ent5	Sai5	Exec	Ad.Not	Atraso	Falta	Abono
00181357 1708209 - 0060	LUIZ ANTONIO DO NASCIMENTO	Tecnico de Enfermagem												
01/05/2021	SAB	DIA DO TRABALHADOR												
02/05/2021	DOM	19:27 +07:16								08:00				
03/05/2021	SEG													
04/05/2021	TER													
05/05/2021	QUA	18:58 +07:00								08:00				
06/05/2021	QUI													
07/05/2021	SEX													
08/05/2021	SAB	19:32 +07:00								08:00	00:32			
09/05/2021	DOM													
10/05/2021	SEG													
11/05/2021	TER	19:11 +07:05								08:00				
12/05/2021	QUA													
13/05/2021	QUI													
14/05/2021	SEX	19:57 +07:00								08:00	00:57			
15/05/2021	SAB													
16/05/2021	DOM													
17/05/2021	SEG	18:52 +07:00								08:00				
18/05/2021	TER													
19/05/2021	QUA													
20/05/2021	QUI	19:41 +07:13								08:00	00:28			
21/05/2021	SEX													
22/05/2021	SAB													
23/05/2021	DOM	18:39 +07:00								00:21	08:00			
24/05/2021	SEG													
25/05/2021	TER													
26/05/2021	QUA	FALTA											12:00	
27/05/2021	QUI	07:24 *												
28/05/2021	SEX	07:24 +18:48								01:00	34:17			
29/05/2021	SAB	18:48 * FALTA											12:00	
30/05/2021	DOM	06:39 *												
31/05/2021	SEG													

Saldo de Horas Anterior: 000:00 (A COMPENSAR)      Saldo do Período ( 01/05/2021 à 31/05/2021 ) : 000:36 (A PAGAR)      Saldo de Horas Atual: 000:36 (A PAGAR)

Eventos do Movimento do período de 01/05/2021 à 31/05/2021

0155	ADICIONAL NOTURNO 20%	098:17
0182	FALTAS (EM HORAS)	024:00

Observação

Data : \_\_\_/\_\_\_/\_\_\_      Data : \_\_\_/\_\_\_/\_\_\_  
 Funcionário      Chefia Imediata





**Relatório de Acompanhamento Mensal do termo de colaboração 001/2020**  
Hospital Municipal Oceânico de Niterói



Cartão de Ponto  
VIVA RIO  
Emissão: Junho/2021

Página 188 de 250

Seção: N.32.6 - HOSPITAL MUNICIPAL OCEANICO DE NITEROI  
010.13  
001598

SUSSEKIND MENDONCA, 200  
CEPJ-- 00.343.941/0032-24

Data: 02/06/2021  
Período: 01/05/2021 à 31/05/2021

Chapa	Nome do Funcionário		Cargo					Quantidade de Horas									
	Carteira de Trabalho	Função	Ent1	Sai1	Ent2	Sai2	Ent3	Sai3	Ent4	Sai4	Ent5	Sai5	Exec	Ad.Not	Atraso	Falta	Abono
00181343 4268273 - 0030		LUIZ CESAR DO AMARAL PEREIRA Auxiliar de Rouparia															
01/05/2021	SAB	FALTA - DIA DO TRABALHADOR														12:00	
02/05/2021	DOM																
03/05/2021	SEG	07:10 +07:10										01:00	08:00				
04/05/2021	TER																
05/05/2021	QUA	18:55 +07:28										00:28	08:00				
06/05/2021	QUI																
07/05/2021	SEX	19:25 +07:20											08:00				
08/05/2021	SAB																
09/05/2021	DOM	18:59 +07:11											08:00				
10/05/2021	SEG																
11/05/2021	TER	19:13 +07:10											08:00				
12/05/2021	QUA																
13/05/2021	QUI	19:37 +07:42											08:00				
14/05/2021	SEX																
15/05/2021	SAB	19:01 +07:00											08:00				
16/05/2021	DOM																
17/05/2021	SEG	18:59 +07:09											08:00				
18/05/2021	TER																
19/05/2021	QUA	18:55 +07:19										00:19	08:00				
20/05/2021	QUI																
21/05/2021	SEX	18:59 +07:13											08:00				
22/05/2021	SAB																
23/05/2021	DOM	19:07 +07:15											08:00				
24/05/2021	SEG																
25/05/2021	TER	FALTA													12:00		
26/05/2021	QUA																
27/05/2021	QUI	18:58 +07:10											08:00				
28/05/2021	SEX																
29/05/2021	SAB	19:00 +19:10										01:00	08:00				
30/05/2021	DOM																
31/05/2021	SEG	19:03 *										01:00	18:17				

Saldo de Horas Anterior: 000:00 (A COMPENSAR)      Saldo do Período ( 01/05/2021 à 31/05/2021 ) : 003:47 (A COMPENSAR)      Saldo de Horas Atual: 003:47 (A COMPENSAR)

Eventos do Movimento do período de 01/05/2021 à 31/05/2021

0155	ADICIONAL NOTURNO 20%	122:17
0182	FALTAS (EM HORAS)	024:00

Observação

Data : \_\_\_/\_\_\_/\_\_\_      Data : \_\_\_/\_\_\_/\_\_\_  
Funcionário      Chefia Imediata



**Relatório de Acompanhamento Mensal do termo de colaboração 001/2020**  
**Hospital Municipal Oceânico de Niterói**



Cartão de Ponto  
 VIVA RIO  
 Emissão: Junho/2021

Página 189 de 250

Seção: N.32.6 - HOSPITAL MUNICIPAL OCEANICO DE NITEROI  
 010.13  
 001598

SUSSEKIND MENDONCA, 200  
 CEPJ-- 00.343.941/0032-24

Data: 02/06/2021  
 Período: 01/05/2021 à 31/05/2021

Chapa	Nome do Funcionário					Cargo	Quantidade de Horas								
	Carteira de Trabalho	Função					Exec	Ad.Not	Atraso	Falta	Abono				
Data	Ent1	Sai1	Ent2	Sai2	Ent3	Sai3	Ent4	Sai4	Ent5	Sai5					
00181329															
58359 - 169															
01/05/2021	SAB		DIA DO TRABALHADOR												
02/05/2021	DOM	19:32	+07:00								08:00	00:32			
03/05/2021	SEG														
04/05/2021	TER														
05/05/2021	QUA	18:33	+06:21								08:00				
06/05/2021	QUI														
07/05/2021	SEX														
08/05/2021	SAB	19:51	+07:50								08:00				
09/05/2021	DOM														
10/05/2021	SEG														
11/05/2021	TER	18:25	+06:12								08:00				
12/05/2021	QUA														
13/05/2021	QUI														
14/05/2021	SEX	19:35	+07:32								08:00				
15/05/2021	SAB														
16/05/2021	DOM														
17/05/2021	SEG	18:29	+06:19								08:00				
18/05/2021	TER														
19/05/2021	QUA														
20/05/2021	QUI	19:38	+07:37								08:00				
21/05/2021	SEX														
22/05/2021	SAB														
23/05/2021	DOM	18:24	+06:12								08:00				
24/05/2021	SEG														
25/05/2021	TER														
26/05/2021	QUA	19:38	+07:40								08:00				
27/05/2021	QUI														
28/05/2021	SEX														
29/05/2021	SAB	18:37	+06:13								08:00	00:24			
30/05/2021	DOM														
31/05/2021	SEG														

Saldo de Horas Anterior: 000:00 (A COMPENSAR)      Saldo do Período ( 01/05/2021 à 31/05/2021 ) : 000:56 (A PAGAR)      Saldo de Horas Atual: 000:56 (A PAGAR)

Eventos do Movimento do período de 01/05/2021 à 31/05/2021  
 0155 ADICIONAL NOTURNO 20%      080:00

Observação

Data : \_\_\_/\_\_\_/\_\_\_      Data : \_\_\_/\_\_\_/\_\_\_  
 Funcionário      Chefia Imediata



**Relatório de Acompanhamento Mensal do termo de colaboração 001/2020**  
Hospital Municipal Oceânico de Niterói



Cartão de Ponto  
VIVA RIO  
Emissão: Junho/2021

Página 190 de 250

Seção: N.32.6 - HOSPITAL MUNICIPAL OCEANICO DE NITEROI  
010.13  
001598

SUSSEKIND MENDONCA, 200  
CEPJ-- 00.343.941/0032-24

Data: 02/06/2021  
Período: 01/05/2021 à 31/05/2021

Data	Carteira de Trabalho	Chapa	Nome do Funcionário					Cargo	Quantidade de Horas										
			Ent1	Sai1	Ent2	Sai2	Ent3		Sai3	Ent4	Sai4	Ent5	Sai5	Exec	Ad.Not	Atraso	Falta	Abono	
		00180487 73112 - 132	LUIZ FERNANDO ROSA DOS SANTOS					Camareiros, roupeiros e afins											
01/05/2021	SAB	DIA DO TRABALHADOR																	
02/05/2021	DOM	19:42 +07:00							08:00	100:42									
03/05/2021	SEG																		
04/05/2021	TER	19:01 +07:02							08:00										
05/05/2021	QUA																		
06/05/2021	QUI	19:17 +07:39							00:22	08:00									
07/05/2021	SEX																		
08/05/2021	SAB	18:58 +07:11							08:00										
09/05/2021	DOM																		
10/05/2021	SEG	19:09 +07:06							08:00										
11/05/2021	TER																		
12/05/2021	QUA	18:52 +07:09							08:00										
13/05/2021	QUI																		
14/05/2021	SEX	21:41 +08:40							08:00	101:01									
15/05/2021	SAB																		
16/05/2021	DOM	19:05 +07:30							00:30	08:00									
17/05/2021	SEG																		
18/05/2021	TER	19:10 +07:04							08:00										
19/05/2021	QUA																		
20/05/2021	QUI	19:04 +07:05							08:00										
21/05/2021	SEX																		
22/05/2021	SAB	18:37 +07:43							01:00	08:00									
23/05/2021	DOM																		
24/05/2021	SEG	18:39 +07:00							00:21	08:00									
25/05/2021	TER																		
26/05/2021	QUA	19:00 +07:19							00:19	08:00									
27/05/2021	QUI																		
28/05/2021	SEX	19:01 +07:20							00:20	08:00									
29/05/2021	SAB																		
30/05/2021	DOM	18:59 +07:17							00:17	08:00									
31/05/2021	SEG																		

Saldo de Horas Anterior: 000:00 (A COMPENSAR)      Saldo do Período ( 01/05/2021 à 31/05/2021 ) : 001:26 (A COMPENSAR)      Saldo de Horas Atual: 001:26 (A COMPENSAR)

Eventos do Movimento do período de 01/05/2021 à 31/05/2021  
0155 ADICIONAL NOTURNO 20% 120:00

Observação

Data : \_\_\_/\_\_\_/\_\_\_      Data : \_\_\_/\_\_\_/\_\_\_  
Funcionário      Chefia Imediata



**Relatório de Acompanhamento Mensal do termo de colaboração 001/2020**  
Hospital Municipal Oceânico de Niterói



Cartão de Ponto  
VIVA RIO  
Emissão: Junho/2021

Página 191 de 250

Seção: N.32.6 - HOSPITAL MUNICIPAL OCEANICO DE NITEROI  
010.13  
001598

SUSSEKIND MENDONCA, 200  
CEPJ-- 00.343.941/0032-24

Data: 02/06/2021  
Período: 01/05/2021 à 31/05/2021

Chapa	Nome do Funcionário		Cargo					Quantidade de Horas									
	Carteira de Trabalho	Função	Ent1	Sai1	Ent2	Sai2	Ent3	Sai3	Ent4	Sai4	Ent5	Sai5	Exec	Ad.Not	Atraso	Falta	Abono
00181321 12646 - 178		LUIZ MATHEUS DE OLIVEIRA MACEO DA SILVA Tecnico de Enfermagem CCIH															
01/05/2021	SAB	DIA DO TRABALHADOR															
02/05/2021	DOM																
03/05/2021	SEG	09:36 18:15 * +19:19										01:00	08:00				
04/05/2021	TER	* 19:19 FALTA													09:00		
05/05/2021	QUA	10:30 18:02											01:30				
06/05/2021	QUI	08:51 18:25										00:25					
07/05/2021	SEX	10:22 20:02										00:40					
08/05/2021	SAB																
09/05/2021	DOM																
10/05/2021	SEG	09:57 18:17											00:40				
11/05/2021	TER	FALTA													09:00		
12/05/2021	QUA	Atestado Médico															09:00
13/05/2021	QUI	Atestado Médico															09:00
14/05/2021	SEX	Atestado Médico															09:00
15/05/2021	SAB																
16/05/2021	DOM																
17/05/2021	SEG	Atestado Médico															09:00
18/05/2021	TER	Atestado Médico															09:00
19/05/2021	QUA	Atestado Médico															09:00
20/05/2021	QUI	Atestado Médico															09:00
21/05/2021	SEX	Atestado Médico															09:00
22/05/2021	SAB																
23/05/2021	DOM																
24/05/2021	SEG	10:08 18:10											01:08				
25/05/2021	TER	09:27 18:06											00:27				
26/05/2021	QUA	08:10 17:55										00:50					
27/05/2021	QUI	09:26 18:00											00:26				
28/05/2021	SEX	11:10 19:44											00:26				
29/05/2021	SAB																
30/05/2021	DOM																
31/05/2021	SEG	09:45 15:28															

Saldo de Horas Anterior: 000:00 (A COMPENSAR)      Saldo do Período ( 01/05/2021 à 31/05/2021 ) : 001:42 (A PAGAR)      Saldo de Horas Atual: 001:42 (A PAGAR)

Eventos do Movimento do período de 01/05/2021 à 31/05/2021

0155 ADICIONAL NOTURNO 20%      008:00  
0182 FALTAS (EM HORAS)      018:00

Observação

Data : \_\_\_/\_\_\_/\_\_\_      Data : \_\_\_/\_\_\_/\_\_\_  
Funcionário      Chefia Imediata



Relatório de Acompanhamento Mensal do termo de colaboração 001/2020  
Hospital Municipal Oceânico de Niterói



Cartão de Ponto  
VIVA RIO  
Emissão: Junho/2021

Página 192 de 250

Seção: N.32.6 - HOSPITAL MUNICIPAL OCEANICO DE NITEROI  
010.13  
001598

SUSSEKIND MENDONCA, 200  
CEPJ-- 00.343.941/0032-24

Data: 02/06/2021  
Período: 01/05/2021 à 31/05/2021

Chapa	Nome do Funcionário		Cargo					Quantidade de Horas					
	Carteira de Trabalho	Função	Ent1	Ent2	Ent3	Ent4	Ent5	Sai5	Exec	Ad.Not	Atraso	Falta	Abono
00181479 8080240 - 0050		LUIZ SERGIO PECANHA ROMERO TECNICO ENGENHARIA CLINICA I											
01/05/2021	SAB	Não Admitido											
02/05/2021	DOM	Não Admitido											
03/05/2021	SEG	Não Admitido											
04/05/2021	TER	Não Admitido											
05/05/2021	QUA	Não Admitido											
06/05/2021	QUI	Não Admitido											
07/05/2021	SEX	Não Admitido											
08/05/2021	SAB	Não Admitido											
09/05/2021	DOM	Não Admitido											
10/05/2021	SEG	07:52 19:02							02:10				
11/05/2021	TER	07:50 17:18							00:28				
12/05/2021	QUA	07:53 17:04							00:11				
13/05/2021	QUI	07:54 17:06							00:12				
14/05/2021	SEX	07:44 17:02							00:18				
15/05/2021	SAB												
16/05/2021	DOM												
17/05/2021	SEG	07:49 17:01							00:12				
18/05/2021	TER	07:54 17:17							00:23				
19/05/2021	QUA	07:41 17:55							01:19				
20/05/2021	QUI	07:42 17:00							00:18				
21/05/2021	SEX	07:56 17:00							00:04				
22/05/2021	SAB												
23/05/2021	DOM												
24/05/2021	SEG	10:00 17:02								01:58			
25/05/2021	TER	07:41 17:05							00:24				
26/05/2021	QUA	07:40 18:43							02:03				
27/05/2021	QUI	07:50 17:07							00:17				
28/05/2021	SEX	07:49 17:07							00:18				
29/05/2021	SAB												
30/05/2021	DOM												
31/05/2021	SEG	07:44 17:03											
Saldo de Horas Anterior:			Saldo do Período ( 01/05/2021 à 31/05/2021 ) :					Saldo de Horas Atual:					
000:00 (A COMPENSAR)			006:39 (A COMPENSAR)					006:39 (A COMPENSAR)					

Observação

Data : \_\_\_/\_\_\_/\_\_\_      Data : \_\_\_/\_\_\_/\_\_\_  
**Funcionário**      **Chefia Imediata**



**Relatório de Acompanhamento Mensal do termo de colaboração 001/2020**  
Hospital Municipal Oceânico de Niterói



Cartão de Ponto  
VIVA RIO  
Emissão: Junho/2021

Página 193 de 250

Seção: N.32.6 - HOSPITAL MUNICIPAL OCEANICO DE NITEROI  
010.13  
001598

SUSSEKIND MENDONCA, 200  
CPF-- 00.343.941/0032-24

Data: 02/06/2021  
Período: 01/05/2021 à 31/05/2021

Chapa	Nome do Funcionário		Cargo					Quantidade de Horas									
	Carteira de Trabalho	Função	Ent1	Sai1	Ent2	Sai2	Ent3	Sai3	Ent4	Sai4	Ent5	Sai5	Exec	Ad.Not	Atraso	Falta	Abono
00181157 71911 - 174		LUIZA DEZOUZART HORTA Fonoaudiologo															
01/05/2021	SAB	DIA DO TRABALHADOR															
02/05/2021	DOM																
03/05/2021	SEG																
04/05/2021	TER	12:41 19:08															
05/05/2021	QUA	12:59 19:03															
06/05/2021	QUI	07:30 12:59										00:30					
07/05/2021	SEX	13:03 19:04															
08/05/2021	SAB	07:18 12:57										00:18					
09/05/2021	DOM																
10/05/2021	SEG	13:06 19:06															
11/05/2021	TER	13:04 18:54															
12/05/2021	QUA	Troca de Escala														06:00	
13/05/2021	QUI	07:04 13:00															
14/05/2021	SEX	13:09 19:01															
15/05/2021	SAB	Troca de Escala														06:00	
16/05/2021	DOM	07:14 13:00															
17/05/2021	SEG																
18/05/2021	TER	13:10 19:01															
19/05/2021	QUA	13:09 19:03															
20/05/2021	QUI	07:08 13:15															
21/05/2021	SEX	13:11 19:04															
22/05/2021	SAB	Troca de Escala														06:00	
23/05/2021	DOM	06:59 13:06															
24/05/2021	SEG																
25/05/2021	TER	13:12 19:13															
26/05/2021	QUA	13:00 19:07															
27/05/2021	QUI	07:13 13:08															
28/05/2021	SEX	12:42 19:00										00:18					
29/05/2021	SAB	07:07 12:44										00:16					
30/05/2021	DOM																
31/05/2021	SEG																

Saldo de Horas Anterior: 000:00 (A COMPENSAR)      Saldo do Período ( 01/05/2021 à 31/05/2021 ) : 000:46 (A PAGAR)      Saldo de Horas Atual: 000:46 (A PAGAR)

Observação

Data : \_\_\_/\_\_\_/\_\_\_      Data : \_\_\_/\_\_\_/\_\_\_  
Funcionário      Chefia Imediata



**Relatório de Acompanhamento Mensal do termo de colaboração 001/2020  
Hospital Municipal Oceânico de Niterói**



Cartão de Ponto  
VIVA RIO  
Emissão: Junho/2021

Página 194 de 250

Seção: N.32.6 - HOSPITAL MUNICIPAL OCEANICO DE NITEROI  
010.13  
001598

SUSSEKIND MENDONCA, 200  
CEPJ-- 00.343.941/0032-24

Data: 02/06/2021  
Período: 01/05/2021 à 31/05/2021

Chapa	Nome do Funcionário		Cargo					Quantidade de Horas									
	Carteira de Trabalho	Função	Ent1	Sai1	Ent2	Sai2	Ent3	Sai3	Ent4	Sai4	Ent5	Sai5	Exec	Ad.Not	Atraso	Falta	Abono
00181001 3526 - 147		MAICON PACHECO DE OLIVEIRA Tecnico de Enfermagem															
01/05/2021	SAB	DIA DO TRABALHADOR															
02/05/2021	DOM																
03/05/2021	SEG	07:04 18:30											00:30				
04/05/2021	TER																
05/05/2021	QUA																
06/05/2021	QUI	07:56 18:25											01:31				
07/05/2021	SEX																
08/05/2021	SAB																
09/05/2021	DOM	07:33 19:00											00:33				
10/05/2021	SEG																
11/05/2021	TER																
12/05/2021	QUA	07:07 18:37											00:23				
13/05/2021	QUI																
14/05/2021	SEX																
15/05/2021	SAB	07:15 18:37											00:23				
16/05/2021	DOM																
17/05/2021	SEG																
18/05/2021	TER	FALTA													12:00		
19/05/2021	QUA																
20/05/2021	QUI																
21/05/2021	SEX	19:51 18:50										01:00	08:00				
22/05/2021	SAB																
23/05/2021	DOM																
24/05/2021	SEG	FALTA													12:00		
25/05/2021	TER																
26/05/2021	QUA	19:11 *															
27/05/2021	QUI	+07:51 +18:39 18:42 * 19:11 *										01:00	32:00				
28/05/2021	SEX																
29/05/2021	SAB																
30/05/2021	DOM	FALTA													12:00		
31/05/2021	SEG																

Saldo de Horas Anterior: 000:00 (A COMPENSAR)      Saldo do Período ( 01/05/2021 à 31/05/2021 ) : 001:20 (A PAGAR)      Saldo de Horas Atual: 001:20 (A PAGAR)

Eventos do Movimento do período de 01/05/2021 à 31/05/2021

0155 ADICIONAL NOTURNO 20%      040:00  
0182 FALTAS (EM HORAS)      036:00

Observação

Data : \_\_\_/\_\_\_/\_\_\_      Data : \_\_\_/\_\_\_/\_\_\_  
Funcionário      Chefia Imediata



**Relatório de Acompanhamento Mensal do termo de colaboração 001/2020**  
Hospital Municipal Oceânico de Niterói



Cartão de Ponto  
VIVA RIO  
Emissão: Junho/2021

Página 195 de 250

Seção: N.32.6 - HOSPITAL MUNICIPAL OCEANICO DE NITEROI  
010.13  
001598

SUSSEKIND MENDONCA, 200  
CEPJ-- 00.343.941/0032-24

Data: 02/06/2021

Período: 01/05/2021 à 31/05/2021

Chapa	Nome do Funcionário		Cargo					Quantidade de Horas																		
	Carteira de Trabalho	Função	Sai1	Ent2	Sai2	Ent3	Sai3	Ent4	Sai4	Ent5	Sai5	Exec	Ad.Not	Atraso	Falta	Abono										
00181940 2056541 - 0050	MAIRA DA SILVA BATISTA	Auxiliar de Rouparia	Camareiros, roupeiros e afins																							
01/05/2021	SAB	06:52 19:02	DIA DO TRABALHADOR																							
02/05/2021	DOM																									
03/05/2021	SEG	06:49 19:04																								
04/05/2021	TER																									
05/05/2021	QUA	06:47 19:17						00:17																		
06/05/2021	QUI																									
07/05/2021	SEX	06:52 19:02																								
08/05/2021	SAB																									
09/05/2021	DOM	06:50 19:00																								
10/05/2021	SEG																									
11/05/2021	TER	06:47 19:00																								
12/05/2021	QUA																									
13/05/2021	QUI	06:51 19:09																								
14/05/2021	SEX																									
15/05/2021	SAB	06:50 19:07																								
16/05/2021	DOM																									
17/05/2021	SEG	06:52 19:11																								
18/05/2021	TER																									
19/05/2021	QUA	06:46 19:15																								
20/05/2021	QUI																									
21/05/2021	SEX	06:51 19:08																								
22/05/2021	SAB																									
23/05/2021	DOM	06:52 19:02																								
24/05/2021	SEG																									
25/05/2021	TER	06:45 19:08																								
26/05/2021	QUA																									
27/05/2021	QUI	06:45 19:09																								
28/05/2021	SEX																									
29/05/2021	SAB	07:02 19:09																								
30/05/2021	DOM																									
31/05/2021	SEG	06:47 19:10																								
Saldo de Horas Anterior:		000:00 (A COMPENSAR)					Saldo do Período ( 01/05/2021 à 31/05/2021 ) :					000:17 (A COMPENSAR)					Saldo de Horas Atual:					000:17 (A COMPENSAR)				

Observação

Data : \_\_\_/\_\_\_/\_\_\_      Data : \_\_\_/\_\_\_/\_\_\_  
**Funcionário**      **Chefia Imediata**





**Relatório de Acompanhamento Mensal do termo de colaboração 001/2020**  
Hospital Municipal Oceânico de Niterói



Cartão de Ponto  
VIVA RIO  
Emissão: Junho/2021

Página 196 de 250

Seção: N.32.6 - HOSPITAL MUNICIPAL OCEANICO DE NITEROI  
010.13  
001598

SUSSEKIND MENDONCA, 200  
CEPJ-- 00.343.941/0032-24

Data: 02/06/2021  
Período: 01/05/2021 à 31/05/2021

Chapa	Nome do Funcionário		Cargo					Quantidade de Horas									
	Carteira de Trabalho	Função	Ent1	Sai1	Ent2	Sai2	Ent3	Sai3	Ent4	Sai4	Ent5	Sai5	Exec	Ad.Not	Atraso	Falta	Abono
00180860 73363 - 169		MANOEL DA CAMARA PEREIRA Tecnico de Enfermagem															
01/05/2021	SAB	DIA DO TRABALHADOR															
02/05/2021	DOM	18:39 +07:08										00:29	08:00				
03/05/2021	SEG																
04/05/2021	TER																
05/05/2021	QUA	18:34 +07:20										00:46	08:00				
06/05/2021	QUI																
07/05/2021	SEX																
08/05/2021	SAB	06:31 +07:08											08:00				
09/05/2021	DOM																
10/05/2021	SEG																
11/05/2021	TER	18:24 +07:12										00:48	08:00				
12/05/2021	QUA																
13/05/2021	QUI																
14/05/2021	SEX	Troca de Escala															12:00
15/05/2021	SAB																
16/05/2021	DOM																
17/05/2021	SEG	18:58 +07:26										00:26	08:00				
18/05/2021	TER																
19/05/2021	QUA																
20/05/2021	QUI	19:15 +07:16										00:16	08:00				
21/05/2021	SEX																
22/05/2021	SAB																
23/05/2021	DOM	18:24 +07:18										00:54	08:00				
24/05/2021	SEG																
25/05/2021	TER																
26/05/2021	QUA	18:52 +07:08											08:00				
27/05/2021	QUI																
28/05/2021	SEX																
29/05/2021	SAB	19:02 +07:20										00:20	08:00				
30/05/2021	DOM																
31/05/2021	SEG																

Saldo de Horas Anterior: 000:00 (A COMPENSAR)      Saldo do Período ( 01/05/2021 à 31/05/2021 ) : 003:59 (A COMPENSAR)      Saldo de Horas Atual: 003:59 (A COMPENSAR)

Eventos do Movimento do período de 01/05/2021 à 31/05/2021  
0155 ADICIONAL NOTURNO 20%      072:00

Observação

Data : \_\_\_/\_\_\_/\_\_\_      Data : \_\_\_/\_\_\_/\_\_\_  
Funcionário      Chefia Imediata



**Relatório de Acompanhamento Mensal do termo de colaboração 001/2020**  
Hospital Municipal Oceânico de Niterói



Cartão de Ponto  
VIVA RIO  
Emissão: Junho/2021

Página 197 de 250

Seção: N.32.6 - HOSPITAL MUNICIPAL OCEANICO DE NITEROI  
010.13  
001598

SUSSEKIND MENDONCA, 200  
CEPJ-- 00.343.941/0032-24

Data: 02/06/2021  
Período: 01/05/2021 à 31/05/2021

Chapa	Nome do Funcionário					Cargo					Quantidade de Horas					
	Carteira de Trabalho	Função										Exec	Ad.Not	Atraso	Falta	Abono
Data	Ent1	Sai1	Ent2	Sai2	Ent3	Sai3	Ent4	Sai4	Ent5	Sai5						
00181269	MANUEL MESSIAS LIMA DE MORAIS					Tecnico de Enfermagem										
9778208 - 0050	Tecnico de Enfermagem															
01/05/2021	SAB	18:43	+07:10	DIA DO TRABALHADOR								00:27	08:00			
02/05/2021	DOM															
03/05/2021	SEG															
04/05/2021	TER	19:34	+07:14									08:00	00:20			
05/05/2021	QUA															
06/05/2021	QUI															
07/05/2021	SEX	19:28	+07:08									08:00	00:20			
08/05/2021	SAB															
09/05/2021	DOM															
10/05/2021	SEG	18:58	+07:11									08:00				
11/05/2021	TER															
12/05/2021	QUA															
13/05/2021	QUI	18:55	+07:23									00:23	08:00			
14/05/2021	SEX															
15/05/2021	SAB															
16/05/2021	DOM	18:32	+07:49									01:00	08:00			
17/05/2021	SEG															
18/05/2021	TER															
19/05/2021	QUA	19:17	+07:19									08:00				
20/05/2021	QUI															
21/05/2021	SEX															
22/05/2021	SAB	FALTA													12:00	
23/05/2021	DOM															
24/05/2021	SEG															
25/05/2021	TER	18:48	+07:20									00:32	08:00			
26/05/2021	QUA															
27/05/2021	QUI															
28/05/2021	SEX	18:49	+07:21									00:32	08:00			
29/05/2021	SAB															
30/05/2021	DOM															
31/05/2021	SEG	18:41	*													

Saldo de Horas Anterior: 000:00 (A COMPENSAR)      Saldo do Período ( 01/05/2021 à 31/05/2021 ) : 002:14 (A COMPENSAR)      Saldo de Horas Atual: 002:14 (A COMPENSAR)

Eventos do Movimento do período de 01/05/2021 à 31/05/2021

0155 ADICIONAL NOTURNO 20%      072:00  
0182 FALTAS (EM HORAS)      012:00

Observação

Data : \_\_\_/\_\_\_/\_\_\_      Data : \_\_\_/\_\_\_/\_\_\_  
Funcionário      Chefia Imediata



Relatório de Acompanhamento Mensal do termo de colaboração 001/2020  
Hospital Municipal Oceânico de Niterói



Cartão de Ponto  
VIVA RIO  
Emissão: Junho/2021

Página 198 de 250

Seção: N.32.6 - HOSPITAL MUNICIPAL OCEANICO DE NITEROI  
010.13  
001598

SUSSEKIND MENDONCA, 200  
CEPJ-- 00.343.941/0032-24

Data: 02/06/2021  
Período: 01/05/2021 à 31/05/2021

Chapa	Nome do Funcionário		Cargo					Quantidade de Horas									
	Carteira de Trabalho	Função	Ent1	Sai1	Ent2	Sai2	Ent3	Sai3	Ent4	Sai4	Ent5	Sai5	Exec	Ad.Not	Atraso	Falta	Abono
00181270 20604 - 115	MARCELA CRISTINA DE OLIVEIRA GATTI	Enfermeiro															
01/05/2021	SAB	DIA DO TRABALHADOR															
02/05/2021	DOM	07:18 18:07															
03/05/2021	SEG	07:07 +08:22										08:00					
04/05/2021	TER																
05/05/2021	QUA																
06/05/2021	QUI	07:31 19:39															
07/05/2021	SEX																
08/05/2021	SAB																
09/05/2021	DOM	07:16 19:00											00:16				
10/05/2021	SEG																
11/05/2021	TER																
12/05/2021	QUA	07:03 19:41										00:41					
13/05/2021	QUI																
14/05/2021	SEX																
15/05/2021	SAB	07:23 19:33															
16/05/2021	DOM																
17/05/2021	SEG																
18/05/2021	TER	07:05 20:00										01:00					
19/05/2021	QUA																
20/05/2021	QUI																
21/05/2021	SEX	07:15 19:42										00:42					
22/05/2021	SAB																
23/05/2021	DOM																
24/05/2021	SEG	07:07 19:37										00:37					
25/05/2021	TER																
26/05/2021	QUA																
27/05/2021	QUI	FALTA													12:00		
28/05/2021	SEX																
29/05/2021	SAB	07:06 19:21										01:00					
30/05/2021	DOM																
31/05/2021	SEG																

Saldo de Horas Anterior: 000:00 (A COMPENSAR) Saldo do Período ( 01/05/2021 à 31/05/2021 ) : 003:44 (A COMPENSAR) Saldo de Horas Atual: 003:44 (A COMPENSAR)

Eventos do Movimento do período de 01/05/2021 à 31/05/2021

0155 ADICIONAL NOTURNO 20% 008:00  
0182 FALTAS (EM HORAS) 012:00

Observação

Data : \_\_\_/\_\_\_/\_\_\_ Data : \_\_\_/\_\_\_/\_\_\_  
Funcionário Chefia Imediata



**Relatório de Acompanhamento Mensal do termo de colaboração 001/2020**  
**Hospital Municipal Oceânico de Niterói**



Cartão de Ponto  
 VIVA RIO  
 Emissão: Junho/2021

Página 199 de 250

Seção: N.32.6 - HOSPITAL MUNICIPAL OCEANICO DE NITEROI  
 010.13  
 001598

SUSSEKIND MENDONCA, 200  
 CPF-- 00.343.941/0032-24

Data: 02/06/2021  
 Período: 01/05/2021 à 31/05/2021

Chapa	Nome do Funcionário		Cargo					Quantidade de Horas									
	Carteira de Trabalho	Função	Ent1	Sai1	Ent2	Sai2	Ent3	Sai3	Ent4	Sai4	Ent5	Sai5	Exec	Ad.Not	Atraso	Falta	Abono
00180604 17362 - 151	MARCELA DE ALMEIDA ROSA	Tecnico de Enfermagem															
01/05/2021	SAB	DIA DO TRABALHADOR															
02/05/2021	DOM	06:36 19:45										01:09					
03/05/2021	SEG																
04/05/2021	TER																
05/05/2021	QUA	06:31 20:01										01:30					
06/05/2021	QUI																
07/05/2021	SEX																
08/05/2021	SAB	06:29 19:52										01:23					
09/05/2021	DOM																
10/05/2021	SEG																
11/05/2021	TER	06:30 19:36										01:06					
12/05/2021	QUA																
13/05/2021	QUI																
14/05/2021	SEX	06:41 19:34										00:53					
15/05/2021	SAB																
16/05/2021	DOM																
17/05/2021	SEG	06:27 19:56										01:00					
18/05/2021	TER																
19/05/2021	QUA																
20/05/2021	QUI	06:41 19:43										01:00					
21/05/2021	SEX																
22/05/2021	SAB																
23/05/2021	DOM	06:20 19:23										01:00					
24/05/2021	SEG																
25/05/2021	TER																
26/05/2021	QUA	06:33 19:32										00:59					
27/05/2021	QUI																
28/05/2021	SEX																
29/05/2021	SAB	06:17 19:34										01:00					
30/05/2021	DOM																
31/05/2021	SEG																

Saldo de Horas Anterior: 000:00 (A COMPENSAR)      Saldo do Período ( 01/05/2021 à 31/05/2021 ) : 011:00 (A COMPENSAR)      Saldo de Horas Atual: 011:00 (A COMPENSAR)

Observação

Data : \_\_\_/\_\_\_/\_\_\_      Data : \_\_\_/\_\_\_/\_\_\_  
 Funcionário      Chefia Imediata



**Relatório de Acompanhamento Mensal do termo de colaboração 001/2020**  
**Hospital Municipal Oceânico de Niterói**



Cartão de Ponto  
 VIVA RIO  
 Emissão: Junho/2021

Página 200 de 250

Seção: N.32.6 - HOSPITAL MUNICIPAL OCEANICO DE NITEROI  
 012.13  
 001995

SUSSEKIND MENDONCA, 200  
 CEPJ-- 00.343.941/0032-24

Data: 02/06/2021  
 Período: 01/05/2021 à 31/05/2021

Chapa	Nome do Funcionário		Cargo					Quantidade de Horas					
	Carteira de Trabalho	Função	Ent1	Ent2	Ent3	Ent4	Ent5	Sai5	Exec	Ad.Not	Atraso	Falta	Abono
00080186 4070354 - 0010	MARCELA DE JESUS TERRA Analista de RH III												
01/05/2021	SAB	Transferido											
02/05/2021	DOM												
03/05/2021	SEG	FALTA									08:00		
04/05/2021	TER	FALTA									08:00		
05/05/2021	QUA	FALTA									08:00		
06/05/2021	QUI	FALTA									08:00		
07/05/2021	SEX	FALTA									08:00		
08/05/2021	SAB												
09/05/2021	DOM												
10/05/2021	SEG	FALTA									08:00		
11/05/2021	TER	FALTA									08:00		
12/05/2021	QUA	FALTA									08:00		
13/05/2021	QUI	FALTA									08:00		
14/05/2021	SEX	FALTA									08:00		
15/05/2021	SAB												
16/05/2021	DOM												
17/05/2021	SEG	FALTA									08:00		
18/05/2021	TER	FALTA									08:00		
19/05/2021	QUA	FALTA									08:00		
20/05/2021	QUI	FALTA									08:00		
21/05/2021	SEX	FALTA									08:00		
22/05/2021	SAB												
23/05/2021	DOM												
24/05/2021	SEG	FALTA									08:00		
25/05/2021	TER	FALTA									08:00		
26/05/2021	QUA	FALTA									08:00		
27/05/2021	QUI	FALTA									08:00		
28/05/2021	SEX	FALTA									08:00		
29/05/2021	SAB												
30/05/2021	DOM												
31/05/2021	SEG												

Saldo de Horas Anterior: 000:00 (A COMPENSAR)      Saldo do Período ( 01/05/2021 à 31/05/2021 ) : 160:00 (A PAGAR)      Saldo de Horas Atual: 160:00 (A PAGAR)

Observação

Data : \_\_\_/\_\_\_/\_\_\_      Data : \_\_\_/\_\_\_/\_\_\_  
 Funcionário      Chefia Imediata



**Relatório de Acompanhamento Mensal do termo de colaboração 001/2020**  
**Hospital Municipal Oceânico de Niterói**



Cartão de Ponto  
 VIVA RIO  
 Emissão: Junho/2021

Página 201 de 250

Seção: N.32.6 - HOSPITAL MUNICIPAL OCEANICO DE NITEROI  
 010.13  
 001598

SUSSEKIND MENDONCA, 200  
 CPF-- 00.343.941/0032-24

Data: 02/06/2021  
 Período: 01/05/2021 à 31/05/2021

Chapa	Nome do Funcionário		Cargo					Quantidade de Horas									
	Carteira de Trabalho	Função	Ent1	Sai1	Ent2	Sai2	Ent3	Sai3	Ent4	Sai4	Ent5	Sai5	Exec	Ad.Not	Atraso	Falta	Abono
00181341 30124 - 148	MARCELA GOMES DA SILVA	Auxiliar de Rouparia															
01/05/2021	SAB	06:52 18:58	DIA DO TRABALHADOR														
02/05/2021	DOM																
03/05/2021	SEG	06:48 19:07															
04/05/2021	TER																
05/05/2021	QUA	06:47 19:04															
06/05/2021	QUI																
07/05/2021	SEX	06:56 18:57															
08/05/2021	SAB																
09/05/2021	DOM	06:47 19:00															
10/05/2021	SEG																
11/05/2021	TER	06:46 19:06															
12/05/2021	QUA																
13/05/2021	QUI	06:47 19:10															
14/05/2021	SEX																
15/05/2021	SAB	06:49 19:00															
16/05/2021	DOM																
17/05/2021	SEG	06:58 19:04															
18/05/2021	TER																
19/05/2021	QUA	06:51 19:05															
20/05/2021	QUI																
21/05/2021	SEX	06:45 19:07															
22/05/2021	SAB																
23/05/2021	DOM	06:52 19:05															
24/05/2021	SEG																
25/05/2021	TER	06:39 19:08										00:29					
26/05/2021	QUA																
27/05/2021	QUI	06:51 19:08															
28/05/2021	SEX																
29/05/2021	SAB	06:45 19:03															
30/05/2021	DOM																
31/05/2021	SEG	06:55 19:13															
Saldo de Horas Anterior:			Saldo do Período ( 01/05/2021 à 31/05/2021 ) :									Saldo de Horas Atual:					
000:00 (A COMPENSAR)			000:29 (A COMPENSAR)									000:29 (A COMPENSAR)					

Observação

Data : \_\_\_/\_\_\_/\_\_\_      Data : \_\_\_/\_\_\_/\_\_\_  
 Funcionário      Chefia Imediata



**Relatório de Acompanhamento Mensal do termo de colaboração 001/2020**  
**Hospital Municipal Oceânico de Niterói**



Cartão de Ponto  
 VIVA RIO  
 Emissão: Junho/2021

Página 202 de 250

Seção: N.32.6 - HOSPITAL MUNICIPAL OCEANICO DE NITEROI  
 010.13  
 001598

SUSSEKIND MENDONCA, 200  
 CEPJ-- 00.343.941/0032-24

Data: 02/06/2021  
 Período: 01/05/2021 à 31/05/2021

Chapa	Nome do Funcionário		Cargo					Quantidade de Horas									
	Carteira de Trabalho	Função	Ent1	Sai1	Ent2	Sai2	Ent3	Sai3	Ent4	Sai4	Ent5	Sai5	Exec	Ad.Not	Atraso	Falta	Abono
00180901 73643 - 00017	MARCELA REBELLO NUNES	Fisioterapeuta															
01/05/2021	SAB	07:43 +07:28	DIA DO TRABALHADOR									08:00					
02/05/2021	DOM																
03/05/2021	SEG	06:59 +07:25										00:25	08:00				
04/05/2021	TER																
05/05/2021	QUA																
06/05/2021	QUI																
07/05/2021	SEX																
08/05/2021	SAB																
09/05/2021	DOM																
10/05/2021	SEG	Atestado Médico														24:00	
11/05/2021	TER																
12/05/2021	QUA																
13/05/2021	QUI																
14/05/2021	SEX																
15/05/2021	SAB																
16/05/2021	DOM																
17/05/2021	SEG	07:01 +07:01										08:00					
18/05/2021	TER																
19/05/2021	QUA																
20/05/2021	QUI																
21/05/2021	SEX																
22/05/2021	SAB																
23/05/2021	DOM																
24/05/2021	SEG	07:00 +07:28										00:28	08:00				
25/05/2021	TER																
26/05/2021	QUA																
27/05/2021	QUI																
28/05/2021	SEX																
29/05/2021	SAB	07:50 +07:26										08:00	00:24				
30/05/2021	DOM																
31/05/2021	SEG																

Saldo de Horas Anterior: 000:00 (A COMPENSAR)      Saldo do Período ( 01/05/2021 à 31/05/2021 ) : 000:29 (A COMPENSAR)      Saldo de Horas Atual: 000:29 (A COMPENSAR)

Eventos do Movimento do período de 01/05/2021 à 31/05/2021  
 0155 ADICIONAL NOTURNO 20% 040:00

Observação

Data : \_\_\_/\_\_\_/\_\_\_      Data : \_\_\_/\_\_\_/\_\_\_  
 Funcionário      Chefia Imediata



**Relatório de Acompanhamento Mensal do termo de colaboração 001/2020**  
Hospital Municipal Oceânico de Niterói



Cartão de Ponto  
VIVA RIO  
Emissão: Junho/2021

Página 203 de 250

Seção: N.32.6 - HOSPITAL MUNICIPAL OCEANICO DE NITEROI  
010.13  
001598

SUSSEKIND MENDONCA, 200  
CEPJ-- 00.343.941/0032-24

Data: 02/06/2021  
Período: 01/05/2021 à 31/05/2021

Chapa	Nome do Funcionário					Cargo					Quantidade de Horas						
	Carteira de Trabalho	Função											Exec	Ad.Not	Atraso	Falta	Abono
Data	Ent1	Sai1	Ent2	Sai2	Ent3	Sai3	Ent4	Sai4	Ent5	Sai5							
00181135	MARCELLE CORREA HILLER DE MESQUITA					Fisioterapeuta											
48942 - 174	Fisioterapeuta																
01/05/2021	SAB	06:59	19:13	DIA DO TRABALHADOR													
02/05/2021	DOM																
03/05/2021	SEG	06:56	19:14														
04/05/2021	TER																
05/05/2021	QUA																
06/05/2021	QUI																
07/05/2021	SEX																
08/05/2021	SAB	06:56	19:18														
09/05/2021	DOM																
10/05/2021	SEG	06:47	19:11														
11/05/2021	TER	18:52	+07:36														
12/05/2021	QUA																
13/05/2021	QUI																
14/05/2021	SEX																
15/05/2021	SAB	Atestado Médico														12:00	
16/05/2021	DOM																
17/05/2021	SEG	Atestado Médico														12:00	
18/05/2021	TER																
19/05/2021	QUA																
20/05/2021	QUI																
21/05/2021	SEX																
22/05/2021	SAB	Atestado Médico														12:00	
23/05/2021	DOM																
24/05/2021	SEG	Atestado Médico														12:00	
25/05/2021	TER	Atestado Médico														12:00	
26/05/2021	QUA																
27/05/2021	QUI																
28/05/2021	SEX	06:54	19:39														
29/05/2021	SAB	06:55	19:49														
30/05/2021	DOM																
31/05/2021	SEG	07:10	19:25														

Saldo de Horas Anterior: 000:00 (A COMPENSAR)      Saldo do Período ( 01/05/2021 à 31/05/2021 ) : 001:43 (A COMPENSAR)      Saldo de Horas Atual: 001:43 (A COMPENSAR)

Eventos do Movimento do período de 01/05/2021 à 31/05/2021  
0155 ADICIONAL NOTURNO 20%      008:00

Observação

Data : \_\_\_/\_\_\_/\_\_\_      Data : \_\_\_/\_\_\_/\_\_\_  
Funcionário      Chefia Imediata





**Relatório de Acompanhamento Mensal do termo de colaboração 001/2020**  
Hospital Municipal Oceânico de Niterói



Cartão de Ponto  
VIVA RIO  
Emissão: Junho/2021

Página 204 de 250

Seção: N.32.6 - HOSPITAL MUNICIPAL OCEANICO DE NITEROI  
010.13  
001598

SUSSEKIND MENDONCA, 200  
CEPJ-- 00.343.941/0032-24

Data: 02/06/2021  
Período: 01/05/2021 à 31/05/2021

Chapa	Nome do Funcionário		Cargo					Quantidade de Horas									
	Carteira de Trabalho	Função	Ent1	Sai1	Ent2	Sai2	Ent3	Sai3	Ent4	Sai4	Ent5	Sai5	Exec	Ad.Not	Atraso	Falta	Abono
00181949 98608 - 172		MARCELE DA SILVA GAMA PEREIRA DE OLIVEIRA															
		Tecnico de Enfermagem															
01/05/2021	SAB	DIA DO TRABALHADOR															
02/05/2021	DOM																
03/05/2021	SEG	19:02 +06:47										08:00					
04/05/2021	TER																
05/05/2021	QUA																
06/05/2021	QUI	18:55 +19:24										01:00	08:00				
07/05/2021	SEX																
08/05/2021	SAB																
09/05/2021	DOM	18:42 +06:49										00:18	08:00				
10/05/2021	SEG																
11/05/2021	TER																
12/05/2021	QUA	18:37 +07:24										00:47	08:00				
13/05/2021	QUI																
14/05/2021	SEX																
15/05/2021	SAB	Troca de Escala															12:00
16/05/2021	DOM																
17/05/2021	SEG																
18/05/2021	TER	FALTA														12:00	
19/05/2021	QUA																
20/05/2021	QUI																
21/05/2021	SEX	07:14 +07:33										01:00	08:00				
22/05/2021	SAB																
23/05/2021	DOM																
24/05/2021	SEG	19:08 +07:18										00:18	08:00				
25/05/2021	TER																
26/05/2021	QUA																
27/05/2021	QUI	19:00 +07:05											08:00				
28/05/2021	SEX																
29/05/2021	SAB																
30/05/2021	DOM																
31/05/2021	SEG																

Saldo de Horas Anterior: 000:00 (A COMPENSAR)      Saldo do Período ( 01/05/2021 à 31/05/2021 ) : 003:23 (A COMPENSAR)      Saldo de Horas Atual: 003:23 (A COMPENSAR)

Eventos do Movimento do período de 01/05/2021 à 31/05/2021

0155 ADICIONAL NOTURNO 20%      056:00  
0182 FALTAS (EM HORAS)      012:00

Observação

Data : \_\_\_/\_\_\_/\_\_\_      Data : \_\_\_/\_\_\_/\_\_\_  
Funcionário      Chefia Imediata



**Relatório de Acompanhamento Mensal do termo de colaboração 001/2020**  
Hospital Municipal Oceânico de Niterói



Cartão de Ponto  
VIVA RIO  
Emissão: Junho/2021

Página 205 de 250

Seção: N.32.6 - HOSPITAL MUNICIPAL OCEANICO DE NITEROI  
010.13  
001598

SUSSEKIND MENDONCA, 200  
CPF-- 00.343.941/0032-24

Data: 02/06/2021  
Período: 01/05/2021 à 31/05/2021

Chapa	Nome do Funcionário		Cargo					Quantidade de Horas									
	Carteira de Trabalho	Função	Ent1	Sai1	Ent2	Sai2	Ent3	Sai3	Ent4	Sai4	Ent5	Sai5	Exec	Ad.Not	Atraso	Falta	Abono
00181247 75552 - 147		MARCELLE GUIMARAES GONCALVES Enfermeiro NIR															
01/05/2021	SAB	06:33 19:40 DIA DO TRABALHADOR															
02/05/2021	DOM																
03/05/2021	SEG																
04/05/2021	TER	Troca de Escala														12:00	
05/05/2021	QUA																
06/05/2021	QUI																
07/05/2021	SEX	06:48 +07:48										08:00					
08/05/2021	SAB																
09/05/2021	DOM																
10/05/2021	SEG	07:00 19:00															
11/05/2021	TER																
12/05/2021	QUA	18:44 +06:47										08:00					
13/05/2021	QUI	Troca de Escala														12:00	
14/05/2021	SEX	18:55 +07:16										08:00					
15/05/2021	SAB																
16/05/2021	DOM	Troca de Escala														12:00	
17/05/2021	SEG																
18/05/2021	TER	18:42 +07:20										08:00					
19/05/2021	QUA	Troca de Escala														12:00	
20/05/2021	QUI																
21/05/2021	SEX	18:43 +07:14										08:00					
22/05/2021	SAB	Troca de Escala														12:00	
23/05/2021	DOM																
24/05/2021	SEG	18:36 +07:06										08:00					
25/05/2021	TER	Atestado Médico														12:00	
26/05/2021	QUA																
27/05/2021	QUI																
28/05/2021	SEX	Atestado Médico														12:00	
29/05/2021	SAB																
30/05/2021	DOM																
31/05/2021	SEG																

Saldo de Horas Anterior: 000:00 (A COMPENSAR)      Saldo do Período ( 01/05/2021 à 31/05/2021 ) : 000:00 (A COMPENSAR)      Saldo de Horas Atual: 000:00 (A COMPENSAR)

Eventos do Movimento do período de 01/05/2021 à 31/05/2021

0155 ADICIONAL NOTURNO 20%      048:00

Observação

Data : \_\_\_/\_\_\_/\_\_\_      Data : \_\_\_/\_\_\_/\_\_\_  
Funcionário      Chefia Imediata



**Relatório de Acompanhamento Mensal do termo de colaboração 001/2020**  
**Hospital Municipal Oceânico de Niterói**



Cartão de Ponto  
 VIVA RIO  
 Emissão: Junho/2021

Página 206 de 250

Seção: N.32.6 - HOSPITAL MUNICIPAL OCEANICO DE NITEROI  
 010.13  
 001598

SUSSEKIND MENDONCA, 200  
 CEPJ-- 00.343.941/0032-24

Data: 02/06/2021  
 Período: 01/05/2021 à 31/05/2021

Chapa	Nome do Funcionário		Cargo					Quantidade de Horas									
	Carteira de Trabalho	Função	Ent1	Sai1	Ent2	Sai2	Ent3	Sai3	Ent4	Sai4	Ent5	Sai5	Exec	Ad.Not	Atraso	Falta	Abono
00180902 32267 - 150		MARCELE VAHIA DE ABREU BARBIRATO Fisioterapeuta															
01/05/2021	SAB	DIA DO TRABALHADOR															
02/05/2021	DOM																
03/05/2021	SEG	07:30 +07:18										08:00					
04/05/2021	TER																
05/05/2021	QUA																
06/05/2021	QUI																
07/05/2021	SEX																
08/05/2021	SAB																
09/05/2021	DOM																
10/05/2021	SEG	06:56 +07:21										00:21	08:00				
11/05/2021	TER																
12/05/2021	QUA																
13/05/2021	QUI																
14/05/2021	SEX																
15/05/2021	SAB	06:44 +07:34										00:50	08:00				
16/05/2021	DOM																
17/05/2021	SEG	07:34 +07:27										08:00					
18/05/2021	TER																
19/05/2021	QUA																
20/05/2021	QUI																
21/05/2021	SEX																
22/05/2021	SAB																
23/05/2021	DOM																
24/05/2021	SEG	07:31 +07:12										08:00	00:19				
25/05/2021	TER																
26/05/2021	QUA																
27/05/2021	QUI																
28/05/2021	SEX																
29/05/2021	SAB																
30/05/2021	DOM																
31/05/2021	SEG	07:06 *															

Saldo de Horas Anterior: 000:00 (A COMPENSAR)      Saldo do Período ( 01/05/2021 à 31/05/2021 ) : 000:52 (A COMPENSAR)      Saldo de Horas Atual: 000:52 (A COMPENSAR)

Eventos do Movimento do período de 01/05/2021 à 31/05/2021  
 0155 ADICIONAL NOTURNO 20%      040:00

Observação

Data : \_\_\_/\_\_\_/\_\_\_      Data : \_\_\_/\_\_\_/\_\_\_  
 Funcionário      Chefia Imediata



**Relatório de Acompanhamento Mensal do termo de colaboração 001/2020**  
**Hospital Municipal Oceânico de Niterói**



Cartão de Ponto  
 VIVA RIO  
 Emissão: Junho/2021

Página 207 de 250

Seção: N.32.6 - HOSPITAL MUNICIPAL OCEANICO DE NITEROI  
 010.13  
 001598

SUSSEKIND MENDONCA, 200  
 CPF-- 00.343.941/0032-24

Data: 02/06/2021  
 Período: 01/05/2021 à 31/05/2021

Chapa	Nome do Funcionário		Cargo					Quantidade de Horas									
	Carteira de Trabalho	Função	Ent1	Sai1	Ent2	Sai2	Ent3	Sai3	Ent4	Sai4	Ent5	Sai5	Exec	Ad.Not	Atraso	Falta	Abono
00181340 1262 - 067		MARCELO VIANA GONCALVES Maqueiro															
01/05/2021	SAB	DIA DO TRABALHADOR															
02/05/2021	DOM	06:44 19:11										00:27					
03/05/2021	SEG																
04/05/2021	TER	06:43 18:58										00:17					
05/05/2021	QUA																
06/05/2021	QUI	06:40 19:00										00:20					
07/05/2021	SEX																
08/05/2021	SAB	06:31 19:01										00:30					
09/05/2021	DOM																
10/05/2021	SEG	06:45 19:00															
11/05/2021	TER																
12/05/2021	QUA	06:55 19:01															
13/05/2021	QUI																
14/05/2021	SEX	06:53 19:00															
15/05/2021	SAB																
16/05/2021	DOM	06:47 19:00															
17/05/2021	SEG																
18/05/2021	TER	06:52 19:00															
19/05/2021	QUA																
20/05/2021	QUI	06:51 19:00															
21/05/2021	SEX																
22/05/2021	SAB	06:54 18:55															
23/05/2021	DOM																
24/05/2021	SEG	06:47 19:00															
25/05/2021	TER																
26/05/2021	QUA	06:41 19:00										00:19					
27/05/2021	QUI																
28/05/2021	SEX	06:34 19:00										00:26					
29/05/2021	SAB																
30/05/2021	DOM	06:41 18:54										00:19					
31/05/2021	SEG																

Saldo de Horas Anterior: 000:00 (A COMPENSAR)      Saldo do Período ( 01/05/2021 à 31/05/2021 ) : 002:38 (A COMPENSAR)      Saldo de Horas Atual: 002:38 (A COMPENSAR)

Observação

Data : \_\_\_/\_\_\_/\_\_\_      Data : \_\_\_/\_\_\_/\_\_\_  
 Funcionário      Chefia Imediata



**Relatório de Acompanhamento Mensal do termo de colaboração 001/2020**  
Hospital Municipal Oceânico de Niterói



Cartão de Ponto  
VIVA RIO  
Emissão: Junho/2021

Página 208 de 250

Seção: N.32.6 - HOSPITAL MUNICIPAL OCEANICO DE NITEROI  
010.13  
001598

SUSSEKIND MENDONCA, 200  
CEPJ-- 00.343.941/0032-24

Data: 02/06/2021  
Período: 01/05/2021 à 31/05/2021

Chapa	Nome do Funcionário					Cargo	Quantidade de Horas								
	Carteira de Trabalho	Função					Exec	Ad.Not	Atraso	Falta	Abono				
Data	Ent1	Sai1	Ent2	Sai2	Ent3	Sai3	Ent4	Sai4	Ent5	Sai5					
00181304 48329 - 160															
01/05/2021	SAB														12:00
02/05/2021	DOM														
03/05/2021	SEG														
04/05/2021	TER	18:44	+07:00								00:16	08:00			
05/05/2021	QUA														
06/05/2021	QUI														
07/05/2021	SEX	19:15	+07:38								00:23	08:00			
08/05/2021	SAB														
09/05/2021	DOM														
10/05/2021	SEG	18:59	+07:50								00:50	08:00			
11/05/2021	TER														
12/05/2021	QUA														
13/05/2021	QUI	18:52	+07:31								00:31	08:00			
14/05/2021	SEX														
15/05/2021	SAB														
16/05/2021	DOM	19:10	+08:05								00:55	08:00			
17/05/2021	SEG														
18/05/2021	TER														
19/05/2021	QUA	18:35	+07:48								01:00	08:00			
20/05/2021	QUI														
21/05/2021	SEX														
22/05/2021	SAB	18:45	+07:58								01:00	08:00			
23/05/2021	DOM														
24/05/2021	SEG														
25/05/2021	TER	18:28	+08:04								01:00	08:00			
26/05/2021	QUA														
27/05/2021	QUI														
28/05/2021	SEX	18:47	+07:45								00:58	08:00			
29/05/2021	SAB														
30/05/2021	DOM														
31/05/2021	SEG	18:53	*								01:00	18:17			

Saldo de Horas Anterior: 000:00 (A COMPENSAR)      Saldo do Período ( 01/05/2021 à 31/05/2021 ) : 007:53 (A COMPENSAR)      Saldo de Horas Atual: 007:53 (A COMPENSAR)

Eventos do Movimento do período de 01/05/2021 à 31/05/2021  
0155 ADICIONAL NOTURNO 20%      090:17

Observação

Data : \_\_\_/\_\_\_/\_\_\_      Data : \_\_\_/\_\_\_/\_\_\_  
Funcionário      Chefia Imediata



**Relatório de Acompanhamento Mensal do termo de colaboração 001/2020**  
Hospital Municipal Oceânico de Niterói



Cartão de Ponto  
VIVA RIO  
Emissão: Junho/2021

Página 209 de 250

Seção: N.32.6 - HOSPITAL MUNICIPAL OCEANICO DE NITEROI  
010.13  
001598

SUSSEKIND MENDONCA, 200  
CEPJ-- 00.343.941/0032-24

Data: 02/06/2021  
Período: 01/05/2021 à 31/05/2021

Chapa	Nome do Funcionário		Cargo					Quantidade de Horas									
	Carteira de Trabalho	Função	Ent1	Ent2	Ent3	Ent4	Ent5	Sai1	Sai2	Sai3	Sai4	Sai5	Exec	Ad.Not	Atraso	Falta	Abono
00181003 49950 - 119		MARCIA TORREZ DE OLIVEIRA Tecnico de Enfermagem															
01/05/2021	SAB	DIA DO TRABALHADOR - Atestado Médico - Troca de Escala															12:00
02/05/2021	DOM																
03/05/2021	SEG																
04/05/2021	TER	Atestado Médico															12:00
05/05/2021	QUA																
06/05/2021	QUI																
07/05/2021	SEX	Atestado Médico															12:00
08/05/2021	SAB																
09/05/2021	DOM																
10/05/2021	SEG	Atestado Médico															12:00
11/05/2021	TER																
12/05/2021	QUA																
13/05/2021	QUI	19:30 +07:40											08:00				
14/05/2021	SEX																
15/05/2021	SAB																
16/05/2021	DOM	19:42 +07:56											08:00				
17/05/2021	SEG																
18/05/2021	TER																
19/05/2021	QUA	19:17 +07:42											00:25	08:00			
20/05/2021	QUI																
21/05/2021	SEX																
22/05/2021	SAB	18:56 +08:29											01:00	08:00			
23/05/2021	DOM																
24/05/2021	SEG																
25/05/2021	TER	19:31 +07:55												00:24	08:00		
26/05/2021	QUA																
27/05/2021	QUI																
28/05/2021	SEX	18:59 +07:59												00:59	08:00		
29/05/2021	SAB																
30/05/2021	DOM																
31/05/2021	SEG	19:47 *											01:00	18:17			

Saldo de Horas Anterior: 000:00 (A COMPENSAR)      Saldo do Período ( 01/05/2021 à 31/05/2021 ) : 003:48 (A COMPENSAR)      Saldo de Horas Atual: 003:48 (A COMPENSAR)

Eventos do Movimento do período de 01/05/2021 à 31/05/2021  
0155 ADICIONAL NOTURNO 20%      066:17

Observação

Data : \_\_\_/\_\_\_/\_\_\_      Data : \_\_\_/\_\_\_/\_\_\_  
Funcionário      Chefia Imediata



**Relatório de Acompanhamento Mensal do termo de colaboração 001/2020**  
**Hospital Municipal Oceânico de Niterói**



Cartão de Ponto  
 VIVA RIO  
 Emissão: Junho/2021

Página 210 de 250

Seção: N.32.6 - HOSPITAL MUNICIPAL OCEANICO DE NITEROI  
 010.13  
 001598

SUSSEKIND MENDONCA, 200  
 CPF-- 00.343.941/0032-24

Data: 02/06/2021  
 Período: 01/05/2021 à 31/05/2021

Chapa	Nome do Funcionário		Cargo					Quantidade de Horas									
	Carteira de Trabalho	Função	Ent1	Sai1	Ent2	Sai2	Ent3	Sai3	Ent4	Sai4	Ent5	Sai5	Exec	Ad.Not	Atraso	Falta	Abono
00180439 73508 - 164		MARCIANE DE ARAUJO OLIVEIRA Enfermeiro															
01/05/2021	SAB	DIA DO TRABALHADOR															
02/05/2021	DOM	07:38 18:45											100:53				
03/05/2021	SEG																
04/05/2021	TER																
05/05/2021	QUA	07:38 19:45															
06/05/2021	QUI																
07/05/2021	SEX																
08/05/2021	SAB	07:00 18:36											100:24				
09/05/2021	DOM																
10/05/2021	SEG																
11/05/2021	TER	07:35 19:24															
12/05/2021	QUA																
13/05/2021	QUI																
14/05/2021	SEX	07:08 18:36											100:24				
15/05/2021	SAB																
16/05/2021	DOM																
17/05/2021	SEG	06:28 19:43										01:00					
18/05/2021	TER																
19/05/2021	QUA																
20/05/2021	QUI	07:00 18:50															
21/05/2021	SEX																
22/05/2021	SAB																
23/05/2021	DOM	07:36 19:30															
24/05/2021	SEG																
25/05/2021	TER																
26/05/2021	QUA	06:47 18:31											100:29				
27/05/2021	QUI																
28/05/2021	SEX																
29/05/2021	SAB	07:42 19:32															
30/05/2021	DOM																
31/05/2021	SEG																

Saldo de Horas Anterior: 000:00 (A COMPENSAR)      Saldo do Período ( 01/05/2021 à 31/05/2021 ) : 001:10 (A PAGAR)      Saldo de Horas Atual: 001:10 (A PAGAR)

Observação

Data : \_\_\_/\_\_\_/\_\_\_      Data : \_\_\_/\_\_\_/\_\_\_  
 Funcionário      Chefia Imediata



**Relatório de Acompanhamento Mensal do termo de colaboração 001/2020**  
**Hospital Municipal Oceânico de Niterói**



Cartão de Ponto  
 VIVA RIO  
 Emissão: Junho/2021

Página 211 de 250

Seção: N.32.6 - HOSPITAL MUNICIPAL OCEANICO DE NITEROI  
 010.13  
 001598

SUSSEKIND MENDONCA, 200  
 CEPJ-- 00.343.941/0032-24

Data: 02/06/2021  
 Período: 01/05/2021 à 31/05/2021

Chapa	Nome do Funcionário		Cargo					Quantidade de Horas										
Carteira de Trabalho	Função																	
Data	Ent1	Sai1	Ent2	Sai2	Ent3	Sai3	Ent4	Sai4	Ent5	Sai5	Exec	Ad.Not	Atraso	Falta	Abono			
00180508	MARCIO JOSE DA COSTA GARIOS		Camareiros, roupeiros e afins															
4926 - 051	Auxiliar de Rouparia																	
01/05/2021	SAB	DIA DO TRABALHADOR																
02/05/2021	DOM	18:59	+07:02							08:00								
03/05/2021	SEG																	
04/05/2021	TER	18:44	+07:02							00:18	08:00							
05/05/2021	QUA																	
06/05/2021	QUI	19:14	+07:05							08:00								
07/05/2021	SEX																	
08/05/2021	SAB	18:56	+07:10							08:00								
09/05/2021	DOM																	
10/05/2021	SEG	18:46	+07:04							08:00								
11/05/2021	TER																	
12/05/2021	QUA	18:51	+07:00							08:00								
13/05/2021	QUI																	
14/05/2021	SEX	18:46	+07:00							08:00								
15/05/2021	SAB																	
16/05/2021	DOM	19:22	+07:04							08:00	00:18							
17/05/2021	SEG																	
18/05/2021	TER	19:01	+07:04							08:00								
19/05/2021	QUA																	
20/05/2021	QUI	18:57	+07:03							08:00								
21/05/2021	SEX																	
22/05/2021	SAB	18:54	+07:07							08:00								
23/05/2021	DOM																	
24/05/2021	SEG	18:44	+07:05							00:21	08:00							
25/05/2021	TER																	
26/05/2021	QUA	18:35	+07:12							00:37	08:00							
27/05/2021	QUI																	
28/05/2021	SEX	18:58	+07:04							08:00								
29/05/2021	SAB																	
30/05/2021	DOM	18:47	+07:06							08:00								
31/05/2021	SEG																	

Saldo de Horas Anterior: 000:00 (A COMPENSAR)      Saldo do Período ( 01/05/2021 à 31/05/2021 ) : 000:58 (A COMPENSAR)      Saldo de Horas Atual: 000:58 (A COMPENSAR)

Eventos do Movimento do período de 01/05/2021 à 31/05/2021  
 0155 ADICIONAL NOTURNO 20% 120:00

Observação

Data : \_\_\_/\_\_\_/\_\_\_      Data : \_\_\_/\_\_\_/\_\_\_  
 Funcionário      Chefia Imediata





**Relatório de Acompanhamento Mensal do termo de colaboração 001/2020**  
**Hospital Municipal Oceânico de Niterói**



Cartão de Ponto  
 VIVA RIO  
 Emissão: Junho/2021

Página 212 de 250

Seção: N.32.6 - HOSPITAL MUNICIPAL OCEANICO DE NITEROI  
 010.13  
 001598

SUSSEKIND MENDONCA, 200  
 CPF-- 00.343.941/0032-24

Data: 02/06/2021  
 Período: 01/05/2021 à 31/05/2021

Chapa	Nome do Funcionário		Cargo					Quantidade de Horas									
	Carteira de Trabalho	Função	Ent1	Sai1	Ent2	Sai2	Ent3	Sai3	Ent4	Sai4	Ent5	Sai5	Exec	Ad.Not	Atraso	Falta	Abono
00181222 19568 - 129	MARCK ANGELO JESUS DA SILVA Maqueiro																
01/05/2021	SAB	DIA DO TRABALHADOR															
02/05/2021	DOM	18:57 +07:01										08:00					
03/05/2021	SEG																
04/05/2021	TER	18:57 +07:00										08:00					
05/05/2021	QUA																
06/05/2021	QUI	19:06 +07:01										08:00					
07/05/2021	SEX																
08/05/2021	SAB	18:57 +07:05										08:00					
09/05/2021	DOM																
10/05/2021	SEG	18:58 +07:00										08:00					
11/05/2021	TER																
12/05/2021	QUA	19:12 +07:01										08:00					
13/05/2021	QUI																
14/05/2021	SEX	19:12 +07:01										08:00					
15/05/2021	SAB																
16/05/2021	DOM	18:52 +07:00										08:00					
17/05/2021	SEG																
18/05/2021	TER	18:52 +07:17										00:17	08:00				
19/05/2021	QUA																
20/05/2021	QUI	18:55 +07:00										08:00					
21/05/2021	SEX																
22/05/2021	SAB	18:54 +07:00										08:00					
23/05/2021	DOM																
24/05/2021	SEG	18:56 +07:00										08:00					
25/05/2021	TER																
26/05/2021	QUA	18:51 +07:00										08:00					
27/05/2021	QUI																
28/05/2021	SEX	18:54 +07:01										08:00					
29/05/2021	SAB																
30/05/2021	DOM	FALTA													12:00		
31/05/2021	SEG																

Saldo de Horas Anterior: 000:00 (A COMPENSAR)      Saldo do Período ( 01/05/2021 à 31/05/2021 ) : 000:17 (A COMPENSAR)      Saldo de Horas Atual: 000:17 (A COMPENSAR)

Eventos do Movimento do período de 01/05/2021 à 31/05/2021

0155	ADICIONAL NOTURNO 20%	112:00
0182	FALTAS (EM HORAS)	012:00

Observação

Data : \_\_\_/\_\_\_/\_\_\_      Data : \_\_\_/\_\_\_/\_\_\_  
 Funcionário      Chefia Imediata



**Relatório de Acompanhamento Mensal do termo de colaboração 001/2020**  
Hospital Municipal Oceânico de Niterói



Cartão de Ponto  
VIVA RIO  
Emissão: Junho/2021

Página 213 de 250

Seção: N.32.6 - HOSPITAL MUNICIPAL OCEANICO DE NITEROI  
010.13  
001598

SUSSEKIND MENDONCA, 200  
CEPJ-- 00.343.941/0032-24

Data: 02/06/2021  
Período: 01/05/2021 à 31/05/2021

Chapa	Nome do Funcionário		Cargo					Quantidade de Horas									
	Carteira de Trabalho	Função	Ent1	Sai1	Ent2	Sai2	Ent3	Sai3	Ent4	Sai4	Ent5	Sai5	Exec	Ad.Not	Atraso	Falta	Abono
00181189 14650 - 113		MARCO ANTONIO PACHECO Fisioterapeuta															
01/05/2021	SAB	DIA DO TRABALHADOR															
02/05/2021	DOM																
03/05/2021	SEG	08:00 +08:03										08:00					
04/05/2021	TER																
05/05/2021	QUA																
06/05/2021	QUI																
07/05/2021	SEX																
08/05/2021	SAB																
09/05/2021	DOM	06:57 19:00															
10/05/2021	SEG	06:57 +07:56										00:56	08:00				
11/05/2021	TER																
12/05/2021	QUA																
13/05/2021	QUI																
14/05/2021	SEX																
15/05/2021	SAB																
16/05/2021	DOM																
17/05/2021	SEG	08:14 +08:03										08:00					
18/05/2021	TER																
19/05/2021	QUA																
20/05/2021	QUI																
21/05/2021	SEX																
22/05/2021	SAB																
23/05/2021	DOM	06:55 18:00												01:00			
24/05/2021	SEG	06:59 +07:34										00:34	08:00				
25/05/2021	TER																
26/05/2021	QUA																
27/05/2021	QUI																
28/05/2021	SEX																
29/05/2021	SAB																
30/05/2021	DOM																
31/05/2021	SEG	07:50 *															

Saldo de Horas Anterior: 000:00 (A COMPENSAR)      Saldo do Período ( 01/05/2021 à 31/05/2021 ) : 000:30 (A COMPENSAR)      Saldo de Horas Atual: 000:30 (A COMPENSAR)

Eventos do Movimento do período de 01/05/2021 à 31/05/2021  
0155 ADICIONAL NOTURNO 20%      032:00

Observação

Data : \_\_\_/\_\_\_/\_\_\_      Data : \_\_\_/\_\_\_/\_\_\_  
Funcionário      Chefia Imediata



**Relatório de Acompanhamento Mensal do termo de colaboração 001/2020**  
Hospital Municipal Oceânico de Niterói



Cartão de Ponto  
VIVA RIO  
Emissão: Junho/2021

Página 214 de 250

Seção: N.32.6 - HOSPITAL MUNICIPAL OCEANICO DE NITEROI  
010.13  
001598

SUSSEKIND MENDONCA, 200  
CEPJ-- 00.343.941/0032-24

Data: 02/06/2021  
Período: 01/05/2021 à 31/05/2021

Chapa	Nome do Funcionário		Cargo					Quantidade de Horas									
	Carteira de Trabalho	Função	Ent1	Sai1	Ent2	Sai2	Ent3	Sai3	Ent4	Sai4	Ent5	Sai5	Exec	Ad.Not	Atraso	Falta	Abono
00180440 06460 - 127		MARCOS ALESSANDRO MANHAES DA SILVA Enfermeiro Rotina															
01/05/2021	SAB	DIA DO TRABALHADOR															
02/05/2021	DOM																
03/05/2021	SEG	08:02 17:21										00:19					
04/05/2021	TER	07:25 17:07										00:42					
05/05/2021	QUA	09:45 18:08											00:45				
06/05/2021	QUI	08:05 18:39										01:00					
07/05/2021	SEX	08:58 18:04															
08/05/2021	SAB																
09/05/2021	DOM																
10/05/2021	SEG	09:12 18:06															
11/05/2021	TER	09:41 17:37											01:04				
12/05/2021	QUA	FALTA													09:00		
13/05/2021	QUI	FALTA													09:00		
14/05/2021	SEX	FALTA													09:00		
15/05/2021	SAB																
16/05/2021	DOM																
17/05/2021	SEG	09:35 18:21															
18/05/2021	TER	08:48 18:25										00:37					
19/05/2021	QUA	08:54 16:53											01:07				
20/05/2021	QUI	09:48 18:06											00:48				
21/05/2021	SEX	+09:57 +18:43 08:36 *										01:00	24:00				
22/05/2021	SAB																
23/05/2021	DOM																
24/05/2021	SEG	FALTA													09:00		
25/05/2021	TER	09:57 19:07															
26/05/2021	QUA	10:31 18:20											01:11				
27/05/2021	QUI	10:03 17:04											01:59				
28/05/2021	SEX	09:42 19:20										00:38					
29/05/2021	SAB																
30/05/2021	DOM																
31/05/2021	SEG	09:49 17:49															

Saldo de Horas Anterior: 000:00 (A COMPENSAR)      Saldo do Período ( 01/05/2021 à 31/05/2021 ) : 002:38 (A PAGAR)      Saldo de Horas Atual: 002:38 (A PAGAR)

Eventos do Movimento do período de 01/05/2021 à 31/05/2021

0155 ADICIONAL NOTURNO 20%      024:00  
0182 FALTAS (EM HORAS)      036:00

Observação

Data : \_\_\_/\_\_\_/\_\_\_      Data : \_\_\_/\_\_\_/\_\_\_  
Funcionário      Chefia Imediata



**Relatório de Acompanhamento Mensal do termo de colaboração 001/2020**  
**Hospital Municipal Oceânico de Niterói**



Cartão de Ponto  
 VIVA RIO  
 Emissão: Junho/2021

Página 215 de 250

Seção: N.32.6 - HOSPITAL MUNICIPAL OCEANICO DE NITEROI  
 010.13  
 001598

SUSSEKIND MENDONCA, 200  
 CEPJ-- 00.343.941/0032-24

Data: 02/06/2021  
 Período: 01/05/2021 à 31/05/2021

Chapa	Nome do Funcionário		Cargo					Quantidade de Horas										
	Carteira de Trabalho	Função	Ent1	Sai1	Ent2	Sai2	Ent3	Sai3	Ent4	Sai4	Ent5	Sai5	Exec	Ad.Not	Atraso	Falta	Abono	
00181346 22772 - 049		MARCOS DE OLIVEIRA JUSTINO Auxiliar de Rouparia																
01/05/2021	SAB	07:46 20:15	DIA DO TRABALHADOR															
02/05/2021	DOM																	
03/05/2021	SEG	07:46 20:00																
04/05/2021	TER																	
05/05/2021	QUA	07:48 20:06																
06/05/2021	QUI																	
07/05/2021	SEX	07:50 20:07																
08/05/2021	SAB																	
09/05/2021	DOM	07:47 19:00												01:00				
10/05/2021	SEG																	
11/05/2021	TER	07:48 20:10																
12/05/2021	QUA																	
13/05/2021	QUI	07:53 20:27										00:27						
14/05/2021	SEX																	
15/05/2021	SAB	06:47 19:17										00:30						
16/05/2021	DOM																	
17/05/2021	SEG	06:46 19:14										00:28						
18/05/2021	TER																	
19/05/2021	QUA	06:46 19:12										00:26						
20/05/2021	QUI																	
21/05/2021	SEX	06:44 19:12										00:28						
22/05/2021	SAB																	
23/05/2021	DOM	06:54 19:16										00:22						
24/05/2021	SEG																	
25/05/2021	TER	06:55 19:12										00:17						
26/05/2021	QUA																	
27/05/2021	QUI	06:49 19:08										00:19						
28/05/2021	SEX																	
29/05/2021	SAB	06:45 19:07										00:22						
30/05/2021	DOM																	
31/05/2021	SEG	07:04 19:09																
Saldo de Horas Anterior:			Saldo do Período ( 01/05/2021 à 31/05/2021 ) :									Saldo de Horas Atual:						
000:00 (A COMPENSAR)			002:39 (A COMPENSAR)									002:39 (A COMPENSAR)						

Observação

Data : \_\_\_/\_\_\_/\_\_\_      Data : \_\_\_/\_\_\_/\_\_\_  
 Funcionário      Chefia Imediata



Relatório de Acompanhamento Mensal do termo de colaboração 001/2020  
Hospital Municipal Oceânico de Niterói



Cartão de Ponto  
VIVA RIO  
Emissão: Junho/2021

Página 216 de 250

Seção: N.32.6 - HOSPITAL MUNICIPAL OCEANICO DE NITEROI  
010.13  
001598

SUSSEKIND MENDONCA, 200  
CPF-- 00.343.941/0032-24

Data: 02/06/2021  
Período: 01/05/2021 à 31/05/2021

Chapa	Nome do Funcionário		Cargo					Quantidade de Horas									
	Carteira de Trabalho	Função	Ent1	Sai1	Ent2	Sai2	Ent3	Sai3	Ent4	Sai4	Ent5	Sai5	Exec	Ad.Not	Atraso	Falta	Abono
00181947 2030763 - 0050	MARCOS DE SOUZA OLIVEIRA	Tecnico de Enfermagem															
01/05/2021	SAB	DIA DO TRABALHADOR															
02/05/2021	DOM																
03/05/2021	SEG	06:51 18:38											00:22				
04/05/2021	TER																
05/05/2021	QUA																
06/05/2021	QUI	07:33 19:04											00:29				
07/05/2021	SEX																
08/05/2021	SAB																
09/05/2021	DOM	Troca de Escala															12:00
10/05/2021	SEG																
11/05/2021	TER																
12/05/2021	QUA	07:38 19:00											00:38				
13/05/2021	QUI																
14/05/2021	SEX																
15/05/2021	SAB	07:42 19:00											00:42				
16/05/2021	DOM	07:17 19:07															
17/05/2021	SEG																
18/05/2021	TER	07:10 19:17											00:17				
19/05/2021	QUA																
20/05/2021	QUI																
21/05/2021	SEX	Troca de Escala															12:00
22/05/2021	SAB	07:35 19:07															
23/05/2021	DOM																
24/05/2021	SEG	07:20 18:42											00:38				
25/05/2021	TER																
26/05/2021	QUA																
27/05/2021	QUI	06:45 18:27											00:33				
28/05/2021	SEX																
29/05/2021	SAB																
30/05/2021	DOM	07:40 18:56															
31/05/2021	SEG																
Saldo de Horas Anterior:			Saldo do Período ( 01/05/2021 à 31/05/2021 ) :			Saldo de Horas Atual:											
000:00 (A COMPENSAR)			003:05 (A PAGAR)			003:05 (A PAGAR)											

Observação

Data : \_\_\_/\_\_\_/\_\_\_

Funcionário

Data : \_\_\_/\_\_\_/\_\_\_

Chefia Imediata



**Relatório de Acompanhamento Mensal do termo de colaboração 001/2020**  
**Hospital Municipal Oceânico de Niterói**



Cartão de Ponto  
 VIVA RIO  
 Emissão: Junho/2021

Página 217 de 250

Seção: N.32.6 - HOSPITAL MUNICIPAL OCEANICO DE NITEROI  
 010.13  
 001598

SUSSEKIND MENDONCA, 200  
 CEPJ-- 00.343.941/0032-24

Data: 02/06/2021  
 Período: 01/05/2021 à 31/05/2021

Chapa	Nome do Funcionário					Cargo	Quantidade de Horas								
	Carteira de Trabalho	Função					Exec	Ad.Not	Atraso	Falta	Abono				
Data	Ent1	Sai1	Ent2	Sai2	Ent3	Sai3	Ent4	Sai4	Ent5	Sai5					
00180537 7930723 - 0010															
01/05/2021	SAB	06:50	+07:26								00:26	08:00			
02/05/2021	DOM														
03/05/2021	SEG														
04/05/2021	TER	19:10	+07:34								00:34	08:00			
05/05/2021	QUA														
06/05/2021	QUI														
07/05/2021	SEX														
08/05/2021	SAB	07:09	+07:43								00:43	08:00			
09/05/2021	DOM														
10/05/2021	SEG														
11/05/2021	TER														
12/05/2021	QUA														
13/05/2021	QUI														
14/05/2021	SEX														
15/05/2021	SAB	06:55	+07:24								00:24	08:00			
16/05/2021	DOM														
17/05/2021	SEG														
18/05/2021	TER	19:12	+07:37								00:37	08:00			
19/05/2021	QUA														
20/05/2021	QUI														
21/05/2021	SEX														
22/05/2021	SAB	06:56	+07:39								00:39	08:00			
23/05/2021	DOM														
24/05/2021	SEG														
25/05/2021	TER														
26/05/2021	QUA														
27/05/2021	QUI														
28/05/2021	SEX														
29/05/2021	SAB	06:56	+07:11									08:00			
30/05/2021	DOM														
31/05/2021	SEG														

Saldo de Horas Anterior: 000:00 (A COMPENSAR)      Saldo do Período ( 01/05/2021 à 31/05/2021 ) : 003:23 (A COMPENSAR)      Saldo de Horas Atual: 003:23 (A COMPENSAR)

Eventos do Movimento do período de 01/05/2021 à 31/05/2021  
 0155 ADICIONAL NOTURNO 20% 056:00

Observação

Data : \_\_\_/\_\_\_/\_\_\_      Data : \_\_\_/\_\_\_/\_\_\_  
 Funcionário      Chefia Imediata



Relatório de Acompanhamento Mensal do termo de colaboração 001/2020  
Hospital Municipal Oceânico de Niterói



Cartão de Ponto  
VIVA RIO  
Emissão: Junho/2021

Página 218 de 250

Seção: N.32.6 - HOSPITAL MUNICIPAL OCEANICO DE NITEROI  
010.13  
001598

SUSSEKIND MENDONCA, 200  
CPF-- 00.343.941/0032-24

Data: 02/06/2021  
Período: 01/05/2021 à 31/05/2021

Chapa	Nome do Funcionário		Cargo					Quantidade de Horas									
	Carteira de Trabalho	Função	Ent1	Sai1	Ent2	Sai2	Ent3	Sai3	Ent4	Sai4	Ent5	Sai5	Exec	Ad.Not	Atraso	Falta	Abono
00181448 58892 - 178		MARCOS SILVA DOS SANTOS Tecnico de Enfermagem															
01/05/2021	SAB	DIA DO TRABALHADOR															
02/05/2021	DOM																
03/05/2021	SEG	19:46 +07:32										08:00					
04/05/2021	TER																
05/05/2021	QUA																
06/05/2021	QUI	FALTA													12:00		
07/05/2021	SEX																
08/05/2021	SAB																
09/05/2021	DOM	19:46 +07:38										08:00					
10/05/2021	SEG																
11/05/2021	TER																
12/05/2021	QUA	18:40 +06:57										00:20	08:00				
13/05/2021	QUI																
14/05/2021	SEX																
15/05/2021	SAB	19:08 +07:30										00:30	08:00				
16/05/2021	DOM																
17/05/2021	SEG																
18/05/2021	TER	19:00 +07:05											08:00				
19/05/2021	QUA																
20/05/2021	QUI																
21/05/2021	SEX	20:29 +07:36										08:00	00:53				
22/05/2021	SAB																
23/05/2021	DOM																
24/05/2021	SEG	07:39 +06:36											08:00				
25/05/2021	TER																
26/05/2021	QUA																
27/05/2021	QUI	FALTA													12:00		
28/05/2021	SEX																
29/05/2021	SAB																
30/05/2021	DOM	07:39 +06:14										01:00	08:00				
31/05/2021	SEG																

Saldo de Horas Anterior: 000:00 (A COMPENSAR) Saldo do Período ( 01/05/2021 à 31/05/2021 ) : 000:57 (A COMPENSAR) Saldo de Horas Atual: 000:57 (A COMPENSAR)

Eventos do Movimento do período de 01/05/2021 à 31/05/2021

0155 ADICIONAL NOTURNO 20% 064:00  
0182 FALTAS (EM HORAS) 024:00

Observação

Data : \_\_\_/\_\_\_/\_\_\_ Data : \_\_\_/\_\_\_/\_\_\_  
Funcionário Chefia Imediata



**Relatório de Acompanhamento Mensal do termo de colaboração 001/2020**  
Hospital Municipal Oceânico de Niterói



Cartão de Ponto  
VIVA RIO  
Emissão: Junho/2021

Página 219 de 250

Seção: N.32.6 - HOSPITAL MUNICIPAL OCEANICO DE NITEROI  
010.13  
001598

SUSSEKIND MENDONCA, 200  
CEPJ-- 00.343.941/0032-24

Data: 02/06/2021  
Período: 01/05/2021 à 31/05/2021

Chapa	Nome do Funcionário					Cargo	Quantidade de Horas								
	Carteira de Trabalho	Função					Exec	Ad.Not	Atraso	Falta	Abono				
Data	Ent1	Sai1	Ent2	Sai2	Ent3	Sai3	Ent4	Sai4	Ent5	Sai5					
00181445 28997 - 105															
01/05/2021	SAB	18:12	+06:44									00:32	08:00		
02/05/2021	DOM														
03/05/2021	SEG														
04/05/2021	TER	18:22	+07:18									00:56	08:00		
05/05/2021	QUA														
06/05/2021	QUI														
07/05/2021	SEX	18:52	+07:33									00:33	08:00		
08/05/2021	SAB														
09/05/2021	DOM														
10/05/2021	SEG	18:36	+07:25									00:49	08:00		
11/05/2021	TER														
12/05/2021	QUA														
13/05/2021	QUI	18:33	+07:41									01:08	08:00		
14/05/2021	SEX														
15/05/2021	SAB														
16/05/2021	DOM	18:12	+07:14									01:00	08:00		
17/05/2021	SEG														
18/05/2021	TER														
19/05/2021	QUA	18:31	+07:21									00:50	08:00		
20/05/2021	QUI														
21/05/2021	SEX														
22/05/2021	SAB	18:11	+07:30									01:00	08:00		
23/05/2021	DOM														
24/05/2021	SEG														
25/05/2021	TER	18:52	+07:24									00:24	08:00		
26/05/2021	QUA														
27/05/2021	QUI														
28/05/2021	SEX	18:44	+07:42									00:58	08:00		
29/05/2021	SAB														
30/05/2021	DOM														
31/05/2021	SEG	18:46	*									01:00	18:17		

Saldo de Horas Anterior: 000:00 (A COMPENSAR)      Saldo do Período ( 01/05/2021 à 31/05/2021 ) : 009:10 (A COMPENSAR)      Saldo de Horas Atual: 009:10 (A COMPENSAR)

Eventos do Movimento do período de 01/05/2021 à 31/05/2021  
0155 ADICIONAL NOTURNO 20%      098:17

Observação

Data : \_\_\_/\_\_\_/\_\_\_      Data : \_\_\_/\_\_\_/\_\_\_  
Funcionário      Chefia Imediata





**Relatório de Acompanhamento Mensal do termo de colaboração 001/2020**  
Hospital Municipal Oceânico de Niterói



Cartão de Ponto  
VIVA RIO  
Emissão: Junho/2021

Página 220 de 250

Seção: N.32.6 - HOSPITAL MUNICIPAL OCEANICO DE NITEROI  
010.13  
001598

SUSSEKIND MENDONCA, 200  
CEPJ-- 00.343.941/0032-24

Data: 02/06/2021  
Período: 01/05/2021 à 31/05/2021

Chapa	Nome do Funcionário		Cargo					Quantidade de Horas							
	Carteira de Trabalho	Função						Exec	Ad.Not	Atraso	Falta	Abono			
Data	Ent1	Sai1	Ent2	Sai2	Ent3	Sai3	Ent4	Sai4	Ent5	Sai5					
00181194			MARIA DA CONCEICAO RIBEIRO DA SILVEIRA												
9540633 - 0010			Tecnico de Enfermagem		Tecnico de Enfermagem										
01/05/2021	SAB		DIA DO TRABALHADOR												
02/05/2021	DOM	19:20	+07:18							08:00					
03/05/2021	SEG														
04/05/2021	TER														
05/05/2021	QUA	19:33	+08:05							00:32	08:00				
06/05/2021	QUI														
07/05/2021	SEX														
08/05/2021	SAB	19:20	+07:52							00:32	08:00				
09/05/2021	DOM														
10/05/2021	SEG														
11/05/2021	TER	19:23	+07:40							00:17	08:00				
12/05/2021	QUA														
13/05/2021	QUI														
14/05/2021	SEX	19:36	+07:00							08:00	00:36				
15/05/2021	SAB														
16/05/2021	DOM														
17/05/2021	SEG	19:00	+07:49							00:49	08:00				
18/05/2021	TER														
19/05/2021	QUA														
20/05/2021	QUI	19:27	+07:55							00:28	08:00				
21/05/2021	SEX														
22/05/2021	SAB														
23/05/2021	DOM	19:10	+07:44							00:44	08:00				
24/05/2021	SEG														
25/05/2021	TER														
26/05/2021	QUA	19:33	+08:04							00:31	08:00				
27/05/2021	QUI														
28/05/2021	SEX														
29/05/2021	SAB	18:55	+06:37							08:00	00:23				
30/05/2021	DOM														
31/05/2021	SEG														

Saldo de Horas Anterior: 000:00 (A COMPENSAR)      Saldo do Período ( 01/05/2021 à 31/05/2021 ) : 002:54 (A COMPENSAR)      Saldo de Horas Atual: 002:54 (A COMPENSAR)

Eventos do Movimento do período de 01/05/2021 à 31/05/2021  
0155 ADICIONAL NOTURNO 20%      080:00

Observação

Data : \_\_\_/\_\_\_/\_\_\_      Data : \_\_\_/\_\_\_/\_\_\_  
Funcionário      Chefia Imediata



**Relatório de Acompanhamento Mensal do termo de colaboração 001/2020**  
Hospital Municipal Oceânico de Niterói



Cartão de Ponto  
VIVA RIO  
Emissão: Junho/2021

Página 221 de 250

Seção: N.32.6 - HOSPITAL MUNICIPAL OCEANICO DE NITEROI  
010.13  
001598

SUSSEKIND MENDONCA, 200  
CEPJ-- 00.343.941/0032-24

Data: 02/06/2021

Período: 01/05/2021 à 31/05/2021

Chapa	Nome do Funcionário		Cargo					Quantidade de Horas									
	Carteira de Trabalho	Função	Ent1	Sai1	Ent2	Sai2	Ent3	Sai3	Ent4	Sai4	Ent5	Sai5	Exec	Ad.Not	Atraso	Falta	Abono
00180443 42100 - 172		MARIA EDUARDA LEONCIO BRAGA Enfermeiro															
01/05/2021	SAB	19:02 +07:20	DIA DO TRABALHADOR					00:20	08:00								
02/05/2021	DOM																
03/05/2021	SEG																
04/05/2021	TER	19:17 +07:19										08:00					
05/05/2021	QUA																
06/05/2021	QUI																
07/05/2021	SEX	19:09 +07:17										00:17	08:00				
08/05/2021	SAB																
09/05/2021	DOM																
10/05/2021	SEG	19:28 +06:22										08:00	01:06				
11/05/2021	TER																
12/05/2021	QUA																
13/05/2021	QUI	19:02 +07:06										08:00					
14/05/2021	SEX																
15/05/2021	SAB																
16/05/2021	DOM	Atestado Médico															12:00
17/05/2021	SEG																
18/05/2021	TER																
19/05/2021	QUA	Atestado Médico															12:00
20/05/2021	QUI																
21/05/2021	SEX																
22/05/2021	SAB	Atestado Médico															12:00
23/05/2021	DOM																
24/05/2021	SEG																
25/05/2021	TER	Atestado Médico															12:00
26/05/2021	QUA																
27/05/2021	QUI																
28/05/2021	SEX	Atestado Médico															12:00
29/05/2021	SAB																
30/05/2021	DOM																
31/05/2021	SEG	19:18 *															

Saldo de Horas Anterior: 000:00 (A COMPENSAR)      Saldo do Período ( 01/05/2021 à 31/05/2021 ) : 000:29 (A PAGAR)      Saldo de Horas Atual: 000:29 (A PAGAR)

Eventos do Movimento do período de 01/05/2021 à 31/05/2021

0155 ADICIONAL NOTURNO 20%      040:00

Observação

Data : \_\_\_/\_\_\_/\_\_\_      Data : \_\_\_/\_\_\_/\_\_\_  
Funcionário      Chefia Imediata



**Relatório de Acompanhamento Mensal do termo de colaboração 001/2020  
Hospital Municipal Oceânico de Niterói**



Cartão de Ponto  
VIVA RIO  
Emissão: Junho/2021

Página 222 de 250

Seção: N.32.6 - HOSPITAL MUNICIPAL OCEANICO DE NITEROI  
010.13  
001598

SUSSEKIND MENDONCA, 200  
CEPJ-- 00.343.941/0032-24

Data: 02/06/2021  
Período: 01/05/2021 à 31/05/2021

Chapa	Nome do Funcionário		Cargo					Quantidade de Horas									
	Carteira de Trabalho	Função	Ent1	Sai1	Ent2	Sai2	Ent3	Sai3	Ent4	Sai4	Ent5	Sai5	Exec	Ad.Not	Atraso	Falta	Abono
00181065 78468 - 125		MARIA ESTELA DOS SANTOS ESTEVES Tecnico de Enfermagem															
01/05/2021	SAB	DIA DO TRABALHADOR															
02/05/2021	DOM																
03/05/2021	SEG	07:38 +08:38										08:00					
04/05/2021	TER																
05/05/2021	QUA																
06/05/2021	QUI	Troca de Escala														12:00	
07/05/2021	SEX																
08/05/2021	SAB																
09/05/2021	DOM	07:44 +07:39										08:00					
10/05/2021	SEG																
11/05/2021	TER																
12/05/2021	QUA	Troca de Escala														12:00	
13/05/2021	QUI																
14/05/2021	SEX																
15/05/2021	SAB	07:53 +07:46										08:00					
16/05/2021	DOM																
17/05/2021	SEG																
18/05/2021	TER	Troca de Escala														12:00	
19/05/2021	QUA																
20/05/2021	QUI																
21/05/2021	SEX	08:04 +08:07										08:00					
22/05/2021	SAB																
23/05/2021	DOM																
24/05/2021	SEG	Troca de Escala														12:00	
25/05/2021	TER																
26/05/2021	QUA																
27/05/2021	QUI	07:33 +07:46										01:00	08:00				
28/05/2021	SEX																
29/05/2021	SAB																
30/05/2021	DOM	FALTA														12:00	
31/05/2021	SEG																

Saldo de Horas Anterior: 000:00 (A COMPENSAR)      Saldo do Período ( 01/05/2021 à 31/05/2021 ) : 001:00 (A COMPENSAR)      Saldo de Horas Atual: 001:00 (A COMPENSAR)

Eventos do Movimento do período de 01/05/2021 à 31/05/2021

0155	ADICIONAL NOTURNO 20%	040:00
0182	FALTAS (EM HORAS)	012:00

Observação

Data : \_\_\_/\_\_\_/\_\_\_      Data : \_\_\_/\_\_\_/\_\_\_  
**Funcionário**      **Chefia Imediata**



**Relatório de Acompanhamento Mensal do termo de colaboração 001/2020**  
Hospital Municipal Oceânico de Niterói



Cartão de Ponto  
VIVA RIO  
Emissão: Junho/2021

Página 223 de 250

Seção: N.32.6 - HOSPITAL MUNICIPAL OCEANICO DE NITEROI  
010.13  
001598

SUSSEKIND MENDONCA, 200  
CEPJ-- 00.343.941/0032-24

Data: 02/06/2021  
Período: 01/05/2021 à 31/05/2021

Chapa	Nome do Funcionário		Cargo					Quantidade de Horas									
	Carteira de Trabalho	Função	Ent1	Sai1	Ent2	Sai2	Ent3	Sai3	Ent4	Sai4	Ent5	Sai5	Exec	Ad.Not	Atraso	Falta	Abono
00181148 2029308 - 0050	MARIA GESSIVANIA FERNANDES DA SILVA	Tecnico de Enfermagem															
01/05/2021	SAB	DIA DO TRABALHADOR															
02/05/2021	DOM																
03/05/2021	SEG	19:07 +07:02										08:00					
04/05/2021	TER																
05/05/2021	QUA																
06/05/2021	QUI	18:57 +07:00										08:00					
07/05/2021	SEX																
08/05/2021	SAB																
09/05/2021	DOM	19:07 +06:30										08:00	00:37				
10/05/2021	SEG																
11/05/2021	TER																
12/05/2021	QUA	19:46 +07:25										08:00	00:21				
13/05/2021	QUI																
14/05/2021	SEX																
15/05/2021	SAB	19:00 +06:37										08:00	00:23				
16/05/2021	DOM																
17/05/2021	SEG																
18/05/2021	TER	19:40 +07:31										08:00					
19/05/2021	QUA																
20/05/2021	QUI																
21/05/2021	SEX	19:26 +06:26										08:00	01:00				
22/05/2021	SAB																
23/05/2021	DOM																
24/05/2021	SEG	20:01 +07:13										08:00	00:48				
25/05/2021	TER																
26/05/2021	QUA																
27/05/2021	QUI	19:10 +06:23										08:00	00:47				
28/05/2021	SEX																
29/05/2021	SAB																
30/05/2021	DOM	19:17 +07:06										08:00					
31/05/2021	SEG																

Saldo de Horas Anterior: 000:00 (A COMPENSAR)      Saldo do Período ( 01/05/2021 à 31/05/2021 ) : 003:56 (A PAGAR)      Saldo de Horas Atual: 003:56 (A PAGAR)

Eventos do Movimento do período de 01/05/2021 à 31/05/2021

0155 ADICIONAL NOTURNO 20%      080:00

Observação

Data : \_\_\_/\_\_\_/\_\_\_      Data : \_\_\_/\_\_\_/\_\_\_  
Funcionário      Chefia Imediata



**Relatório de Acompanhamento Mensal do termo de colaboração 001/2020**  
Hospital Municipal Oceânico de Niterói



Cartão de Ponto  
VIVA RIO  
Emissão: Junho/2021

Página 224 de 250

Seção: N.32.6 - HOSPITAL MUNICIPAL OCEANICO DE NITEROI  
010.13  
001598

SUSSEKIND MENDONCA, 200  
CEPJ-- 00.343.941/0032-24

Data: 02/06/2021  
Período: 01/05/2021 à 31/05/2021

Chapa	Nome do Funcionário		Cargo					Quantidade de Horas									
	Carteira de Trabalho	Função	Ent1	Sai1	Ent2	Sai2	Ent3	Sai3	Ent4	Sai4	Ent5	Sai5	Exec	Ad.Not	Atraso	Falta	Abono
00181220 48610 - 162	MARIA HELENA DA SILVA AZEVEDO PEIXOTO	Tecnico de Enfermagem															
01/05/2021	SAB	19:10 +07:45	DIA DO TRABALHADOR					00:45	08:00								
02/05/2021	DOM																
03/05/2021	SEG																
04/05/2021	TER	18:43 +07:45										01:00	08:00				
05/05/2021	QUA																
06/05/2021	QUI																
07/05/2021	SEX	18:52 +07:37										00:37	08:00				
08/05/2021	SAB																
09/05/2021	DOM																
10/05/2021	SEG	18:46 +07:30										00:44	08:00				
11/05/2021	TER																
12/05/2021	QUA																
13/05/2021	QUI	18:33 +07:26										00:53	08:00				
14/05/2021	SEX																
15/05/2021	SAB																
16/05/2021	DOM	18:54 +07:14											08:00				
17/05/2021	SEG																
18/05/2021	TER																
19/05/2021	QUA	18:32 +07:30										00:58	08:00				
20/05/2021	QUI																
21/05/2021	SEX																
22/05/2021	SAB	FALTA														12:00	
23/05/2021	DOM																
24/05/2021	SEG																
25/05/2021	TER	19:12 +07:27										00:27	08:00				
26/05/2021	QUA																
27/05/2021	QUI																
28/05/2021	SEX	18:34 +07:01										00:27	08:00				
29/05/2021	SAB																
30/05/2021	DOM																
31/05/2021	SEG	19:02 *															

Saldo de Horas Anterior: 000:00 (A COMPENSAR)      Saldo do Período ( 01/05/2021 à 31/05/2021 ) : 005:51 (A COMPENSAR)      Saldo de Horas Atual: 005:51 (A COMPENSAR)

Eventos do Movimento do período de 01/05/2021 à 31/05/2021

0155	ADICIONAL NOTURNO 20%	072:00
0182	FALTAS (EM HORAS)	012:00

Observação

Data : \_\_\_/\_\_\_/\_\_\_      Data : \_\_\_/\_\_\_/\_\_\_  
Funcionário
Chefia Imediata



**Relatório de Acompanhamento Mensal do termo de colaboração 001/2020**  
Hospital Municipal Oceânico de Niterói



Cartão de Ponto  
VIVA RIO  
Emissão: Junho/2021

Página 225 de 250

Seção: N.32.6 - HOSPITAL MUNICIPAL OCEANICO DE NITEROI  
010.13  
001598

SUSSEKIND MENDONCA, 200  
CEPJ-- 00.343.941/0032-24

Data: 02/06/2021  
Período: 01/05/2021 à 31/05/2021

Chapa	Nome do Funcionário					Cargo	Quantidade de Horas										
	Carteira de Trabalho	Função					Exec	Ad.Not	Atraso	Falta	Abono						
Data	Ent1	Sai1	Ent2	Sai2	Ent3	Sai3	Ent4	Sai4	Ent5	Sai5							
	00181395	MARIA JOSE BEZERRA DE MORAIS															
	3722729 - 0050	Tecnico de Enfermagem					Tecnico de Enfermagem										
01/05/2021	SAB	DIA DO TRABALHADOR															
02/05/2021	DOM	18:41	+07:04					00:23	08:00								
03/05/2021	SEG																
04/05/2021	TER																
05/05/2021	QUA	18:34	+07:12					00:38	08:00								
06/05/2021	QUI																
07/05/2021	SEX																
08/05/2021	SAB	18:52	+07:29					00:29	08:00								
09/05/2021	DOM																
10/05/2021	SEG																
11/05/2021	TER	18:37	+07:07					00:30	08:00								
12/05/2021	QUA																
13/05/2021	QUI																
14/05/2021	SEX	19:17	+07:15						08:00								
15/05/2021	SAB																
16/05/2021	DOM																
17/05/2021	SEG	18:53	+07:15						08:00								
18/05/2021	TER																
19/05/2021	QUA																
20/05/2021	QUI	19:22	+07:26						08:00								
21/05/2021	SEX																
22/05/2021	SAB																
23/05/2021	DOM	18:36	+07:15					00:39	08:00								
24/05/2021	SEG																
25/05/2021	TER																
26/05/2021	QUA	19:07	+07:02						08:00								
27/05/2021	QUI																
28/05/2021	SEX																
29/05/2021	SAB	19:00	+07:14						08:00								
30/05/2021	DOM																
31/05/2021	SEG																

Saldo de Horas Anterior: 000:00 (A COMPENSAR)      Saldo do Período ( 01/05/2021 à 31/05/2021 ) : 002:39 (A COMPENSAR)      Saldo de Horas Atual: 002:39 (A COMPENSAR)

Eventos do Movimento do período de 01/05/2021 à 31/05/2021  
0155 ADICIONAL NOTURNO 20%      080:00

Observação

Data : \_\_\_/\_\_\_/\_\_\_      Data : \_\_\_/\_\_\_/\_\_\_  
Funcionário      Chefia Imediata



Relatório de Acompanhamento Mensal do termo de colaboração 001/2020  
Hospital Municipal Oceânico de Niterói



Cartão de Ponto  
VIVA RIO  
Emissão: Junho/2021

Página 226 de 250

Seção: N.32.6 - HOSPITAL MUNICIPAL OCEANICO DE NITEROI  
010.13  
001598

SUSSEKIND MENDONCA, 200  
CPF-- 00.343.941/0032-24

Data: 02/06/2021  
Período: 01/05/2021 à 31/05/2021

Chapa	Nome do Funcionário		Cargo					Quantidade de Horas									
	Carteira de Trabalho	Função	Ent1	Sai1	Ent2	Sai2	Ent3	Sai3	Ent4	Sai4	Ent5	Sai5	Exec	Ad.Not	Atraso	Falta	Abono
00180445 5330408 - 0050	MARIA LUIZA DE ALEXANDRE MARQUES	Fisioterapeuta															
01/05/2021	SAB	DIA DO TRABALHADOR															
02/05/2021	DOM	07:55 19:20												100:35			
03/05/2021	SEG																
04/05/2021	TER																
05/05/2021	QUA																
06/05/2021	QUI																
07/05/2021	SEX	06:55 +06:34											08:00	100:26			
08/05/2021	SAB																
09/05/2021	DOM																
10/05/2021	SEG																
11/05/2021	TER																
12/05/2021	QUA																
13/05/2021	QUI																
14/05/2021	SEX	07:35 +06:32											08:00	101:03			
15/05/2021	SAB																
16/05/2021	DOM	08:07 19:15												100:52			
17/05/2021	SEG																
18/05/2021	TER																
19/05/2021	QUA																
20/05/2021	QUI																
21/05/2021	SEX	07:56 +06:46											08:00	101:10			
22/05/2021	SAB																
23/05/2021	DOM																
24/05/2021	SEG																
25/05/2021	TER																
26/05/2021	QUA																
27/05/2021	QUI																
28/05/2021	SEX	07:49 +06:47											08:00	101:02			
29/05/2021	SAB																
30/05/2021	DOM	07:58 19:19															
31/05/2021	SEG																

Saldo de Horas Anterior: 000:00 (A COMPENSAR)      Saldo do Período ( 01/05/2021 à 31/05/2021 ) : 005:08 (A PAGAR)      Saldo de Horas Atual: 005:08 (A PAGAR)

Eventos do Movimento do período de 01/05/2021 à 31/05/2021

0155 ADICIONAL NOTURNO 20%      032:00

Observação

Data : \_\_\_/\_\_\_/\_\_\_      Data : \_\_\_/\_\_\_/\_\_\_  
Funcionário      Chefia Imediata



**Relatório de Acompanhamento Mensal do termo de colaboração 001/2020**  
**Hospital Municipal Oceânico de Niterói**



Cartão de Ponto  
 VIVA RIO  
 Emissão: Junho/2021

Página 227 de 250

Seção: N.32.6 - HOSPITAL MUNICIPAL OCEANICO DE NITEROI  
 010.13  
 001598

SUSSEKIND MENDONCA, 200  
 CEPJ-- 00.343.941/0032-24

Data: 02/06/2021  
 Período: 01/05/2021 à 31/05/2021

Chapa	Nome do Funcionário		Cargo					Quantidade de Horas									
	Carteira de Trabalho	Função	Ent1	Sai1	Ent2	Sai2	Ent3	Sai3	Ent4	Sai4	Ent5	Sai5	Exec	Ad.Not	Atraso	Falta	Abono
00180632		MARIA NILDA LUCIO DA CENCEITA DOMINGOS															
5770044 - 0040		Tecnico de Enfermagem															
01/05/2021	SAB	07:52 19:19 DIA DO TRABALHADOR												00:33			
02/05/2021	DOM																
03/05/2021	SEG																
04/05/2021	TER	06:52 18:34												00:26			
05/05/2021	QUA																
06/05/2021	QUI																
07/05/2021	SEX	08:18 19:36												00:42			
08/05/2021	SAB																
09/05/2021	DOM																
10/05/2021	SEG	07:03 18:24												00:36			
11/05/2021	TER																
12/05/2021	QUA																
13/05/2021	QUI	08:10 19:16												00:54			
14/05/2021	SEX																
15/05/2021	SAB																
16/05/2021	DOM	07:00 18:26												00:34			
17/05/2021	SEG																
18/05/2021	TER																
19/05/2021	QUA	08:17 19:33												00:44			
20/05/2021	QUI																
21/05/2021	SEX																
22/05/2021	SAB	FALTA														12:00	
23/05/2021	DOM																
24/05/2021	SEG																
25/05/2021	TER	07:48 19:21												00:27			
26/05/2021	QUA																
27/05/2021	QUI																
28/05/2021	SEX	07:11 18:52															
29/05/2021	SAB																
30/05/2021	DOM																
31/05/2021	SEG	08:48 19:10															

Saldo de Horas Anterior: 000:00 (A COMPENSAR)      Saldo do Período ( 01/05/2021 à 31/05/2021 ) : 004:56 (A PAGAR)      Saldo de Horas Atual: 004:56 (A PAGAR)

Eventos do Movimento do período de 01/05/2021 à 31/05/2021  
 0182 FALTAS (EM HORAS) 012:00

Observação

Data : \_\_\_/\_\_\_/\_\_\_      Data : \_\_\_/\_\_\_/\_\_\_  
 Funcionário      Chefia Imediata





**Relatório de Acompanhamento Mensal do termo de colaboração 001/2020**  
Hospital Municipal Oceânico de Niterói



Cartão de Ponto  
VIVA RIO  
Emissão: Junho/2021

Página 228 de 250

Seção: N.32.6 - HOSPITAL MUNICIPAL OCEANICO DE NITEROI  
010.13  
001598

SUSSEKIND MENDONCA, 200  
CEPJ-- 00.343.941/0032-24

Data: 02/06/2021  
Período: 01/05/2021 à 31/05/2021

Chapa	Nome do Funcionário		Cargo					Quantidade de Horas									
	Carteira de Trabalho	Função	Ent1	Sai1	Ent2	Sai2	Ent3	Sai3	Ent4	Sai4	Ent5	Sai5	Exec	Ad.Not	Atraso	Falta	Abono
00181004 70363 - 00044	MARIA SILVANIRA DA SILVA	Tecnico de Enfermagem															
01/05/2021	SAB	DIA DO TRABALHADOR															
02/05/2021	DOM	Atestado Médico															12:00
03/05/2021	SEG																
04/05/2021	TER																
05/05/2021	QUA	Atestado Médico															12:00
06/05/2021	QUI																
07/05/2021	SEX																
08/05/2021	SAB	Atestado Médico															12:00
09/05/2021	DOM																
10/05/2021	SEG																
11/05/2021	TER	Atestado Médico															12:00
12/05/2021	QUA																
13/05/2021	QUI																
14/05/2021	SEX	19:44 +07:24										08:00	00:20				
15/05/2021	SAB																
16/05/2021	DOM																
17/05/2021	SEG	18:00 +06:12										08:00					
18/05/2021	TER																
19/05/2021	QUA																
20/05/2021	QUI	19:34 +07:51										00:17	08:00				
21/05/2021	SEX																
22/05/2021	SAB																
23/05/2021	DOM	18:00 +06:15										08:00					
24/05/2021	SEG																
25/05/2021	TER																
26/05/2021	QUA	19:40 +07:26										08:00					
27/05/2021	QUI																
28/05/2021	SEX																
29/05/2021	SAB	17:56 +06:08										08:00					
30/05/2021	DOM																
31/05/2021	SEG																

Saldo de Horas Anterior: 000:00 (A COMPENSAR)      Saldo do Período ( 01/05/2021 à 31/05/2021 ) : 000:03 (A PAGAR)      Saldo de Horas Atual: 000:03 (A PAGAR)

Eventos do Movimento do período de 01/05/2021 à 31/05/2021

0155 ADICIONAL NOTURNO 20%      048:00

Observação

Data : \_\_\_/\_\_\_/\_\_\_      Data : \_\_\_/\_\_\_/\_\_\_  
Funcionário      Chefia Imediata



**Relatório de Acompanhamento Mensal do termo de colaboração 001/2020**  
**Hospital Municipal Oceânico de Niterói**



Cartão de Ponto  
 VIVA RIO  
 Emissão: Junho/2021

Página 229 de 250

Seção: N.32.6 - HOSPITAL MUNICIPAL OCEANICO DE NITEROI  
 010.13  
 001598

SUSSEKIND MENDONCA, 200  
 CEPJ-- 00.343.941/0032-24

Data: 02/06/2021  
 Período: 01/05/2021 à 31/05/2021

Chapa	Nome do Funcionário		Cargo					Quantidade de Horas									
	Carteira de Trabalho	Função	Ent1	Sai1	Ent2	Sai2	Ent3	Sai3	Ent4	Sai4	Ent5	Sai5	Exec	Ad.Not	Atraso	Falta	Abono
00181158	MARIA SUELY DE SOUZA GONCALVES																
8796788 - 0040	Tecnico de Enfermagem																
01/05/2021	SAB	07:26 18:53 DIA DO TRABALHADOR															
02/05/2021	DOM	Troca de Escala															12:00
03/05/2021	SEG																
04/05/2021	TER																
05/05/2021	QUA	19:35 +06:38										08:00	00:57				
06/05/2021	QUI																
07/05/2021	SEX																
08/05/2021	SAB	19:13 +06:16										08:00	00:57				
09/05/2021	DOM																
10/05/2021	SEG																
11/05/2021	TER	07:46 +06:23										08:00					
12/05/2021	QUA																
13/05/2021	QUI																
14/05/2021	SEX	19:14 +07:22										00:22	08:00				
15/05/2021	SAB																
16/05/2021	DOM																
17/05/2021	SEG	19:35 +07:02										08:00	00:33				
18/05/2021	TER																
19/05/2021	QUA																
20/05/2021	QUI	19:03 +07:28										00:28	08:00				
21/05/2021	SEX																
22/05/2021	SAB																
23/05/2021	DOM	FALTA														12:00	
24/05/2021	SEG																
25/05/2021	TER																
26/05/2021	QUA	07:00 +07:14										08:00					
27/05/2021	QUI																
28/05/2021	SEX																
29/05/2021	SAB	FALTA														12:00	
30/05/2021	DOM																
31/05/2021	SEG																

Saldo de Horas Anterior: 000:00 (A COMPENSAR)      Saldo do Período ( 01/05/2021 à 31/05/2021 ) : 001:37 (A PAGAR)      Saldo de Horas Atual: 001:37 (A PAGAR)

Eventos do Movimento do período de 01/05/2021 à 31/05/2021

0155 ADICIONAL NOTURNO 20%      056:00  
 0182 FALTAS (EM HORAS)      024:00

Observação

Data : \_\_\_/\_\_\_/\_\_\_      Data : \_\_\_/\_\_\_/\_\_\_  
 Funcionário      Chefia Imediata



**Relatório de Acompanhamento Mensal do termo de colaboração 001/2020**  
Hospital Municipal Oceânico de Niterói



Cartão de Ponto  
VIVA RIO  
Emissão: Junho/2021

Página 230 de 250

Seção: N.32.6 - HOSPITAL MUNICIPAL OCEANICO DE NITEROI  
010.13  
001598

SUSSEKIND MENDONCA, 200  
CEPJ-- 00.343.941/0032-24

Data: 02/06/2021  
Período: 01/05/2021 à 31/05/2021

Chapa	Nome do Funcionário					Cargo					Quantidade de Horas						
	Carteira de Trabalho	Função											Exec	Ad.Not	Atraso	Falta	Abono
Data	Ent1	Sai1	Ent2	Sai2	Ent3	Sai3	Ent4	Sai4	Ent5	Sai5							
00181347	MARIANA BARBOSA DO PRADO					Camareiros, roupeiros e afins											
0281251 - 0060	Auxiliar de Rouparia																
01/05/2021	SAB	18:50	+19:01	DIA DO TRABALHADOR						01:00	08:00						
02/05/2021	DOM																
03/05/2021	SEG	19:10	+06:58														
04/05/2021	TER																
05/05/2021	QUA	19:19	+07:04														
06/05/2021	QUI																
07/05/2021	SEX	18:28	+07:16							00:48	08:00						
08/05/2021	SAB																
09/05/2021	DOM	FALTA															
10/05/2021	SEG																
11/05/2021	TER	FALTA															
12/05/2021	QUA																
13/05/2021	QUI	18:49	+19:10							01:00	08:00						
14/05/2021	SEX																
15/05/2021	SAB	18:42	+07:08							00:26	08:00						
16/05/2021	DOM																
17/05/2021	SEG	19:16	+07:21														
18/05/2021	TER																
19/05/2021	QUA	19:19	+07:09							08:00							
20/05/2021	QUI																
21/05/2021	SEX	FALTA															
22/05/2021	SAB																
23/05/2021	DOM	19:08	+07:03							08:00							
24/05/2021	SEG																
25/05/2021	TER	18:59	+07:13							08:00							
26/05/2021	QUA																
27/05/2021	QUI	18:46	+07:20							00:20	08:00						
28/05/2021	SEX																
29/05/2021	SAB	18:39	+07:29							00:50	08:00						
30/05/2021	DOM																
31/05/2021	SEG	19:00	*							01:00	18:17						

Saldo de Horas Anterior: 000:00 (A COMPENSAR)      Saldo do Período ( 01/05/2021 à 31/05/2021 ) : 005:24 (A COMPENSAR)      Saldo de Horas Atual: 005:24 (A COMPENSAR)

Eventos do Movimento do período de 01/05/2021 à 31/05/2021

0155	ADICIONAL NOTURNO 20%	114:17
0182	FALTAS (EM HORAS)	036:00

Observação

Data : \_\_\_/\_\_\_/\_\_\_      Data : \_\_\_/\_\_\_/\_\_\_  
**Funcionário**      **Chefia Imediata**



**Relatório de Acompanhamento Mensal do termo de colaboração 001/2020**  
Hospital Municipal Oceânico de Niterói



Cartão de Ponto  
VIVA RIO  
Emissão: Junho/2021

Página 231 de 250

Seção: N.32.6 - HOSPITAL MUNICIPAL OCEANICO DE NITEROI  
010.13  
001598

SUSSEKIND MENDONCA, 200  
CEPJ-- 00.343.941/0032-24

Data: 02/06/2021  
Período: 01/05/2021 à 31/05/2021

Chapa	Nome do Funcionário		Cargo					Quantidade de Horas									
	Carteira de Trabalho	Função	Ent1	Sai1	Ent2	Sai2	Ent3	Sai3	Ent4	Sai4	Ent5	Sai5	Exec	Ad.Not	Atraso	Falta	Abono
00181005 04839 - 147		MARIANA DE SOUZA CARDOSO Tecnico de Enfermagem															
01/05/2021	SAB	DIA DO TRABALHADOR															
02/05/2021	DOM	07:31 +07:14										01:00	08:00				
03/05/2021	SEG																
04/05/2021	TER																
05/05/2021	QUA	Troca de Escala														12:00	
06/05/2021	QUI																
07/05/2021	SEX																
08/05/2021	SAB	07:00 19:07															
09/05/2021	DOM																
10/05/2021	SEG																
11/05/2021	TER	07:22 +07:19										01:00	08:00				
12/05/2021	QUA																
13/05/2021	QUI																
14/05/2021	SEX	07:10 +07:23										01:00	08:00				
15/05/2021	SAB																
16/05/2021	DOM																
17/05/2021	SEG	07:19 19:14															
18/05/2021	TER																
19/05/2021	QUA																
20/05/2021	QUI	07:29 19:12												00:17			
21/05/2021	SEX																
22/05/2021	SAB																
23/05/2021	DOM	07:30 19:18															
24/05/2021	SEG																
25/05/2021	TER																
26/05/2021	QUA	FALTA														12:00	
27/05/2021	QUI																
28/05/2021	SEX																
29/05/2021	SAB	07:38 20:48										01:00					
30/05/2021	DOM																
31/05/2021	SEG																

Saldo de Horas Anterior: 000:00 (A COMPENSAR)      Saldo do Período ( 01/05/2021 à 31/05/2021 ) : 003:43 (A COMPENSAR)      Saldo de Horas Atual: 003:43 (A COMPENSAR)

Eventos do Movimento do período de 01/05/2021 à 31/05/2021

0155	ADICIONAL NOTURNO 20%	024:00
0182	FALTAS (EM HORAS)	012:00

Observação

Data : \_\_\_/\_\_\_/\_\_\_      Data : \_\_\_/\_\_\_/\_\_\_  
**Funcionário**      **Chefia Imediata**



**Relatório de Acompanhamento Mensal do termo de colaboração 001/2020**  
**Hospital Municipal Oceânico de Niterói**



Cartão de Ponto  
 VIVA RIO  
 Emissão: Junho/2021

Página 232 de 250

Seção: N.32.6 - HOSPITAL MUNICIPAL OCEANICO DE NITEROI  
 010.13  
 001598

SUSSEKIND MENDONCA, 200  
 CEPJ-- 00.343.941/0032-24

Data: 02/06/2021  
 Período: 01/05/2021 à 31/05/2021

Chapa	Nome do Funcionário		Cargo					Quantidade de Horas								
	Carteira de Trabalho	Função	Sai1	Ent2	Sai2	Ent3	Sai3	Ent4	Sai4	Ent5	Sai5	Exec	Ad.Not	Atraso	Falta	Abono
00181104 2059687 - 0050	MARIANA MARTINS SODRE	Tecnico de Enfermagem														
01/05/2021	SAB	Licença Remun.														
02/05/2021	DOM	Licença Remun.														
03/05/2021	SEG	Licença Remun.														
04/05/2021	TER	Licença Remun.														
05/05/2021	QUA	Licença Remun.														
06/05/2021	QUI	Licença Remun.														
07/05/2021	SEX	Licença Remun.														
08/05/2021	SAB	Licença Remun.														
09/05/2021	DOM	Licença Remun.														
10/05/2021	SEG	Licença Remun.														
11/05/2021	TER	Licença Remun.														
12/05/2021	QUA	Licença Remun.														
13/05/2021	QUI	Licença Remun.														
14/05/2021	SEX	Licença Remun.														
15/05/2021	SAB	Licença Remun.														
16/05/2021	DOM	Licença Remun.														
17/05/2021	SEG	Licença Remun.														
18/05/2021	TER	Licença Remun.														
19/05/2021	QUA	Licença Remun.														
20/05/2021	QUI	Licença Remun.														
21/05/2021	SEX	Licença Remun.														
22/05/2021	SAB	Licença Remun.														
23/05/2021	DOM	Licença Remun.														
24/05/2021	SEG	Licença Remun.														
25/05/2021	TER	Licença Remun.														
26/05/2021	QUA	Licença Remun.														
27/05/2021	QUI	Licença Remun.														
28/05/2021	SEX	Licença Remun.														
29/05/2021	SAB	Licença Remun.														
30/05/2021	DOM	Licença Remun.														
31/05/2021	SEG	Licença Remun.														
Saldo de Horas Anterior:		Saldo do Período ( 01/05/2021 à 31/05/2021 ) :					Saldo de Horas Atual:									
000:00 (A COMPENSAR)		000:00 (A COMPENSAR)					000:00 (A COMPENSAR)									

Observação

Data : \_\_\_/\_\_\_/\_\_\_      Data : \_\_\_/\_\_\_/\_\_\_  
**Funcionário**      **Chefia Imediata**



**Relatório de Acompanhamento Mensal do termo de colaboração 001/2020**  
**Hospital Municipal Oceânico de Niterói**



Cartão de Ponto  
 VIVA RIO  
 Emissão: Junho/2021

Página 233 de 250

Seção: N.32.6 - HOSPITAL MUNICIPAL OCEANICO DE NITEROI  
 010.13  
 001598

SUSSEKIND MENDONCA, 200  
 CEPJ-- 00.343.941/0032-24

Data: 02/06/2021  
 Período: 01/05/2021 à 31/05/2021

Chapa	Nome do Funcionário		Cargo					Quantidade de Horas				
	Carteira de Trabalho	Função	Ent1	Ent2	Ent3	Ent4	Ent5	Exec	Ad.Not	Atraso	Falta	Abono
00180447 63685 - 144	MARIANA RIBEIRO ALVAREZ Fisioterapeuta											
01/05/2021	SAB	DIA DO TRABALHADOR										
02/05/2021	DOM											
03/05/2021	SEG											
04/05/2021	TER											
05/05/2021	QUA											
06/05/2021	QUI	07:16 +07:35						00:19	08:00			
07/05/2021	SEX											
08/05/2021	SAB											
09/05/2021	DOM	Troca de Escala										12:00
10/05/2021	SEG											
11/05/2021	TER											
12/05/2021	QUA											
13/05/2021	QUI	07:17 +07:43						00:26	08:00			
14/05/2021	SEX											
15/05/2021	SAB											
16/05/2021	DOM											
17/05/2021	SEG											
18/05/2021	TER											
19/05/2021	QUA											
20/05/2021	QUI	07:24 +07:36							08:00			
21/05/2021	SEX											
22/05/2021	SAB											
23/05/2021	DOM	07:10 +06:42							08:00			
24/05/2021	SEG											
25/05/2021	TER											
26/05/2021	QUA											
27/05/2021	QUI	07:15 +07:43						00:43	08:00			
28/05/2021	SEX											
29/05/2021	SAB											
30/05/2021	DOM											
31/05/2021	SEG											

Saldo de Horas Anterior: 000:00 (A COMPENSAR)      Saldo do Período ( 01/05/2021 à 31/05/2021 ) : 001:28 (A COMPENSAR)      Saldo de Horas Atual: 001:28 (A COMPENSAR)

Eventos do Movimento do período de 01/05/2021 à 31/05/2021  
 0155 ADICIONAL NOTURNO 20% 040:00

Observação

Data : \_\_\_/\_\_\_/\_\_\_      Data : \_\_\_/\_\_\_/\_\_\_  
 Funcionário      Chefia Imediata



**Relatório de Acompanhamento Mensal do termo de colaboração 001/2020**  
Hospital Municipal Oceânico de Niterói



Cartão de Ponto  
VIVA RIO  
Emissão: Junho/2021

Página 234 de 250

Seção: N.32.6 - HOSPITAL MUNICIPAL OCEANICO DE NITEROI  
010.13  
001598

SUSSEKIND MENDONCA, 200  
CPF-- 00.343.941/0032-24

Data: 02/06/2021  
Período: 01/05/2021 à 31/05/2021

Chapa	Nome do Funcionário		Cargo					Quantidade de Horas									
	Carteira de Trabalho	Função	Ent1	Ent2	Ent3	Ent4	Ent5	Sai1	Sai2	Sai3	Sai4	Sai5	Exec	Ad.Not	Atraso	Falta	Abono
00180602 4596845 - 0060	MARIANA TINOCO NUNES	Tecnico de Enfermagem															
01/05/2021	SAB	DIA DO TRABALHADOR - Troca de Escala															12:00
02/05/2021	DOM																
03/05/2021	SEG																
04/05/2021	TER	07:03 +07:15										08:00					
05/05/2021	QUA																
06/05/2021	QUI																
07/05/2021	SEX	Troca de Escala															12:00
08/05/2021	SAB																
09/05/2021	DOM																
10/05/2021	SEG	06:50 +06:46										08:00					
11/05/2021	TER																
12/05/2021	QUA																
13/05/2021	QUI	Troca de Escala															12:00
14/05/2021	SEX																
15/05/2021	SAB																
16/05/2021	DOM	07:04 +07:18										08:00					
17/05/2021	SEG																
18/05/2021	TER																
19/05/2021	QUA	Troca de Escala															12:00
20/05/2021	QUI																
21/05/2021	SEX																
22/05/2021	SAB	07:16 +07:27										08:00					
23/05/2021	DOM																
24/05/2021	SEG																
25/05/2021	TER	Troca de Escala															12:00
26/05/2021	QUA																
27/05/2021	QUI																
28/05/2021	SEX	06:44 +07:26										08:00					
29/05/2021	SAB																
30/05/2021	DOM																
31/05/2021	SEG	FALTA														12:00	

Saldo de Horas Anterior: 000:00 (A COMPENSAR)      Saldo do Período ( 01/05/2021 à 31/05/2021 ) : 000:00 (A COMPENSAR)      Saldo de Horas Atual: 000:00 (A COMPENSAR)

Eventos do Movimento do período de 01/05/2021 à 31/05/2021

0155 ADICIONAL NOTURNO 20%      040:00  
0182 FALTAS (EM HORAS)      012:00

Observação

Data : \_\_\_/\_\_\_/\_\_\_      Data : \_\_\_/\_\_\_/\_\_\_  
Funcionário      Chefia Imediata



**Relatório de Acompanhamento Mensal do termo de colaboração 001/2020**  
Hospital Municipal Oceânico de Niterói



Cartão de Ponto  
VIVA RIO  
Emissão: Junho/2021

Página 235 de 250

Seção: N.32.6 - HOSPITAL MUNICIPAL OCEANICO DE NITEROI  
010.13  
001598

SUSSEKIND MENDONCA, 200  
CEPJ-- 00.343.941/0032-24

Data: 02/06/2021  
Período: 01/05/2021 à 31/05/2021

Chapa	Nome do Funcionário					Cargo	Quantidade de Horas									
	Carteira de Trabalho	Função					Exec	Ad.Not	Atraso	Falta	Abono					
Data	Ent1	Sai1	Ent2	Sai2	Ent3	Sai3	Ent4	Sai4	Ent5	Sai5						
00181233	MARIANNA ALEXANDRE DOS SANTOS					Fisioterapeuta										
37723 - 168	Fisioterapeuta					Fisioterapeuta										
01/05/2021	SAB	06:36	+07:12	DIA DO TRABALHADOR								00:36	08:00			
02/05/2021	DOM															
03/05/2021	SEG															
04/05/2021	TER															
05/05/2021	QUA															
06/05/2021	QUI															
07/05/2021	SEX															
08/05/2021	SAB	06:40	+07:27									00:47	08:00			
09/05/2021	DOM															
10/05/2021	SEG	06:43	19:25									00:42				
11/05/2021	TER															
12/05/2021	QUA															
13/05/2021	QUI															
14/05/2021	SEX															
15/05/2021	SAB	06:53	+07:31									00:31	08:00			
16/05/2021	DOM															
17/05/2021	SEG															
18/05/2021	TER															
19/05/2021	QUA															
20/05/2021	QUI															
21/05/2021	SEX															
22/05/2021	SAB	06:42	+07:03									00:21	08:00			
23/05/2021	DOM															
24/05/2021	SEG	06:41	19:02									00:21				
25/05/2021	TER															
26/05/2021	QUA															
27/05/2021	QUI															
28/05/2021	SEX															
29/05/2021	SAB	06:42	+07:02									00:20	08:00			
30/05/2021	DOM															
31/05/2021	SEG															

Saldo de Horas Anterior: 000:00 (A COMPENSAR)      Saldo do Período ( 01/05/2021 à 31/05/2021 ) : 003:38 (A COMPENSAR)      Saldo de Horas Atual: 003:38 (A COMPENSAR)

Eventos do Movimento do período de 01/05/2021 à 31/05/2021

0155 ADICIONAL NOTURNO 20%      040:00

Observação

Data : \_\_\_/\_\_\_/\_\_\_      Data : \_\_\_/\_\_\_/\_\_\_  
Funcionário      Chefia Imediata





Relatório de Acompanhamento Mensal do termo de colaboração 001/2020  
Hospital Municipal Oceânico de Niterói



Cartão de Ponto  
VIVA RIO  
Emissão: Junho/2021

Página 236 de 250

Seção: N.32.6 - HOSPITAL MUNICIPAL OCEANICO DE NITEROI  
010.13  
001598

SUSSEKIND MENDONCA, 200  
CPF-- 00.343.941/0032-24

Data: 02/06/2021  
Período: 01/05/2021 à 31/05/2021

Chapa	Nome do Funcionário		Cargo					Quantidade de Horas									
	Carteira de Trabalho	Função	Ent1	Sai1	Ent2	Sai2	Ent3	Sai3	Ent4	Sai4	Ent5	Sai5	Exec	Ad.Not	Atraso	Falta	Abono
00181311 20169 - 105		MARILENE DA COSTA Tecnico de Enfermagem															
01/05/2021	SAB	DIA DO TRABALHADOR															
02/05/2021	DOM																
03/05/2021	SEG	Atestado Médico														12:00	
04/05/2021	TER																
05/05/2021	QUA																
06/05/2021	QUI	Atestado Médico														12:00	
07/05/2021	SEX																
08/05/2021	SAB																
09/05/2021	DOM	Atestado Médico														12:00	
10/05/2021	SEG																
11/05/2021	TER																
12/05/2021	QUA	Atestado Médico														12:00	
13/05/2021	QUI																
14/05/2021	SEX	19:00 +06:56										01:00	08:00				
15/05/2021	SAB	FALTA													12:00		
16/05/2021	DOM																
17/05/2021	SEG																
18/05/2021	TER	FALTA													12:00		
19/05/2021	QUA																
20/05/2021	QUI																
21/05/2021	SEX	19:07 +07:24										00:17	08:00				
22/05/2021	SAB																
23/05/2021	DOM																
24/05/2021	SEG	19:11 +07:29										00:18	08:00				
25/05/2021	TER																
26/05/2021	QUA																
27/05/2021	QUI	19:00 +06:43											08:00	00:17			
28/05/2021	SEX																
29/05/2021	SAB																
30/05/2021	DOM	19:17 +07:28										00:11	08:00				
31/05/2021	SEG																

Saldo de Horas Anterior: 000:00 (A COMPENSAR)      Saldo do Período ( 01/05/2021 à 31/05/2021 ) : 001:29 (A COMPENSAR)      Saldo de Horas Atual: 001:29 (A COMPENSAR)

Eventos do Movimento do período de 01/05/2021 à 31/05/2021

0155	ADICIONAL NOTURNO 20%	040:00
0182	FALTAS (EM HORAS)	024:00

Observação

Data : \_\_\_/\_\_\_/\_\_\_      Data : \_\_\_/\_\_\_/\_\_\_  
Funcionário      Chefia Imediata



**Relatório de Acompanhamento Mensal do termo de colaboração 001/2020**  
**Hospital Municipal Oceânico de Niterói**



Cartão de Ponto  
 VIVA RIO  
 Emissão: Junho/2021

Página 237 de 250

Seção: N.32.6 - HOSPITAL MUNICIPAL OCEANICO DE NITEROI  
 010.13  
 001598

SUSSEKIND MENDONCA, 200  
 CEPJ-- 00.343.941/0032-24

Data: 02/06/2021  
 Período: 01/05/2021 à 31/05/2021

Chapa	Nome do Funcionário		Cargo					Quantidade de Horas									
	Carteira de Trabalho	Função	Ent1	Sai1	Ent2	Sai2	Ent3	Sai3	Ent4	Sai4	Ent5	Sai5	Exec	Ad.Not	Atraso	Falta	Abono
00180919 90314 - 134		MARILIA RICCIONE DE MELO NUTRICIONISTA															
01/05/2021	SAB	DIA DO TRABALHADOR															
02/05/2021	DOM																
03/05/2021	SEG																
04/05/2021	TER	Abono Gestão															12:00
05/05/2021	QUA																
06/05/2021	QUI																
07/05/2021	SEX	Abono Gestão															12:00
08/05/2021	SAB	06:50 19:02															
09/05/2021	DOM																
10/05/2021	SEG																
11/05/2021	TER	06:58 19:42										00:42					
12/05/2021	QUA																
13/05/2021	QUI																
14/05/2021	SEX	07:04 19:27										00:27					
15/05/2021	SAB																
16/05/2021	DOM	06:59 19:10															
17/05/2021	SEG																
18/05/2021	TER	07:03 19:13															
19/05/2021	QUA																
20/05/2021	QUI																
21/05/2021	SEX	06:56 +07:24											08:00				
22/05/2021	SAB																
23/05/2021	DOM	07:02 19:04															
24/05/2021	SEG																
25/05/2021	TER	06:59 19:25										00:25					
26/05/2021	QUA																
27/05/2021	QUI																
28/05/2021	SEX	Troca de Escala															12:00
29/05/2021	SAB	06:56 18:53															
30/05/2021	DOM																
31/05/2021	SEG																

Saldo de Horas Anterior: 000:00 (A COMPENSAR)      Saldo do Período ( 01/05/2021 à 31/05/2021 ) : 001:34 (A COMPENSAR)      Saldo de Horas Atual: 001:34 (A COMPENSAR)

Eventos do Movimento do período de 01/05/2021 à 31/05/2021  
 0155 ADICIONAL NOTURNO 20%      008:00

Observação

Data : \_\_\_/\_\_\_/\_\_\_      Data : \_\_\_/\_\_\_/\_\_\_  
 Funcionário      Chefia Imediata



**Relatório de Acompanhamento Mensal do termo de colaboração 001/2020**  
**Hospital Municipal Oceânico de Niterói**



Cartão de Ponto  
 VIVA RIO  
 Emissão: Junho/2021

Página 238 de 250

Seção: N.32.6 - HOSPITAL MUNICIPAL OCEANICO DE NITEROI  
 012.13  
 001995

SUSSEKIND MENDONCA, 200  
 CPF-- 00.343.941/0032-24

Data: 02/06/2021  
 Período: 01/05/2021 à 31/05/2021

Chapa	Nome do Funcionário		Cargo					Quantidade de Horas								
	Carteira de Trabalho	Função	Sai1	Ent2	Sai2	Ent3	Sai3	Ent4	Sai4	Ent5	Sai5	Exec	Ad.Not	Atraso	Falta	Abono
00180354 8164817 - 0010	MARILOURDES GONCALVES RODRIGUES FARTURA	Analista de Prestacao de Contas II														
01/05/2021	SAB	DIA DO TRABALHADOR														
02/05/2021	DOM															
03/05/2021	SEG	FALTA												08:00		
04/05/2021	TER	FALTA												08:00		
05/05/2021	QUA	FALTA												08:00		
06/05/2021	QUI	FALTA												08:00		
07/05/2021	SEX	FALTA												08:00		
08/05/2021	SAB															
09/05/2021	DOM															
10/05/2021	SEG	FALTA												08:00		
11/05/2021	TER	FALTA												08:00		
12/05/2021	QUA	FALTA												08:00		
13/05/2021	QUI	FALTA												08:00		
14/05/2021	SEX	FALTA												08:00		
15/05/2021	SAB															
16/05/2021	DOM															
17/05/2021	SEG	FALTA												08:00		
18/05/2021	TER	FALTA												08:00		
19/05/2021	QUA	FALTA												08:00		
20/05/2021	QUI	FALTA												08:00		
21/05/2021	SEX	FALTA												08:00		
22/05/2021	SAB															
23/05/2021	DOM															
24/05/2021	SEG	FALTA												08:00		
25/05/2021	TER	FALTA												08:00		
26/05/2021	QUA	FALTA												08:00		
27/05/2021	QUI	FALTA												08:00		
28/05/2021	SEX	FALTA												08:00		
29/05/2021	SAB															
30/05/2021	DOM															
31/05/2021	SEG															

Saldo de Horas Anterior:  
 000:00 (A COMPENSAR)

Saldo do Período ( 01/05/2021 à 31/05/2021 ) :  
 160:00 (A PAGAR)

Saldo de Horas Atual:  
 160:00 (A PAGAR)

Observação

Data : \_\_\_/\_\_\_/\_\_\_

Funcionário

Data : \_\_\_/\_\_\_/\_\_\_

Chefia Imediata



**Relatório de Acompanhamento Mensal do termo de colaboração 001/2020**  
Hospital Municipal Oceânico de Niterói



Cartão de Ponto  
VIVA RIO  
Emissão: Junho/2021

Página 239 de 250

Seção: N.32.6 - HOSPITAL MUNICIPAL OCEANICO DE NITEROI  
010.13  
001598

SUSSEKIND MENDONCA, 200  
CEPJ-- 00.343.941/0032-24

Data: 02/06/2021  
Período: 01/05/2021 à 31/05/2021

Data	Carteira de Trabalho	Chapa	Nome do Funcionário					Cargo	Quantidade de Horas									
			Ent1	Sai1	Ent2	Sai2	Ent3		Sai3	Ent4	Sai4	Ent5	Sai5	Exec	Ad.Not	Atraso	Falta	Abono
-		00181127	MARINE CORREA HILLER DE MESQUITA					Enfermeiro										
01/05/2021	SAB	DIA DO TRABALHADOR																
02/05/2021	DOM	07:04 19:45																
03/05/2021	SEG	06:47 20:12												01:12				
04/05/2021	TER																	
05/05/2021	QUA																	
06/05/2021	QUI	07:01 19:53												00:53				
07/05/2021	SEX																	
08/05/2021	SAB																	
09/05/2021	DOM	07:01 19:00																
10/05/2021	SEG																	
11/05/2021	TER																	
12/05/2021	QUA	06:56 20:02												01:02				
13/05/2021	QUI																	
14/05/2021	SEX																	
15/05/2021	SAB	Troca de Escala																12:00
16/05/2021	DOM																	
17/05/2021	SEG																	
18/05/2021	TER	06:59 19:32												00:32				
19/05/2021	QUA																	
20/05/2021	QUI																	
21/05/2021	SEX	07:03 19:59												00:59				
22/05/2021	SAB																	
23/05/2021	DOM																	
24/05/2021	SEG	07:03 19:54												00:54				
25/05/2021	TER																	
26/05/2021	QUA																	
27/05/2021	QUI	07:00 19:51												00:51				
28/05/2021	SEX																	
29/05/2021	SAB	18:48 *																
30/05/2021	DOM	18:48 +06:28												01:00	34:17			
31/05/2021	SEG	06:28 *																

Saldo de Horas Anterior: 000:00 (A COMPENSAR)      Saldo do Período ( 01/05/2021 à 31/05/2021 ) : 007:23 (A COMPENSAR)      Saldo de Horas Atual: 007:23 (A COMPENSAR)

Eventos do Movimento do período de 01/05/2021 à 31/05/2021  
0155 ADICIONAL NOTURNO 20%      034:17

Observação

Data : \_\_\_/\_\_\_/\_\_\_      Data : \_\_\_/\_\_\_/\_\_\_  
Funcionário      Chefia Imediata



**Relatório de Acompanhamento Mensal do termo de colaboração 001/2020**  
Hospital Municipal Oceânico de Niterói



Cartão de Ponto  
VIVA RIO  
Emissão: Junho/2021

Página 240 de 250

Seção: N.32.6 - HOSPITAL MUNICIPAL OCEANICO DE NITEROI  
010.13  
001598

SUSSEKIND MENDONCA, 200  
CEPJ-- 00.343.941/0032-24

Data: 02/06/2021  
Período: 01/05/2021 à 31/05/2021

Chapa	Nome do Funcionário		Cargo					Quantidade de Horas									
	Carteira de Trabalho	Função	Ent1	Sai1	Ent2	Sai2	Ent3	Sai3	Ent4	Sai4	Ent5	Sai5	Exec	Ad.Not	Atraso	Falta	Abono
00180820 32657 - 155		MARINELLY DA CONCEICAO FELIX SILVA Técnico de Enfermagem Apoio															
01/05/2021	SAB	07:08 17:14	DIA DO TRABALHADOR					01:00									
02/05/2021	DOM																
03/05/2021	SEG	06:54 16:54										01:00					
04/05/2021	TER	07:13 17:04										00:51					
05/05/2021	QUA	06:51 17:13										01:00					
06/05/2021	QUI	07:20 17:13										00:53					
07/05/2021	SEX	06:37 16:10										00:33					
08/05/2021	SAB																
09/05/2021	DOM																
10/05/2021	SEG	FALTA														09:00	
11/05/2021	TER	FALTA														09:00	
12/05/2021	QUA	FALTA														09:00	
13/05/2021	QUI	FALTA														09:00	
14/05/2021	SEX	FALTA														09:00	
15/05/2021	SAB																
16/05/2021	DOM																
17/05/2021	SEG	08:00 17:03															
18/05/2021	TER	07:09 16:10															
19/05/2021	QUA	07:14 17:38										01:00					
20/05/2021	QUI	07:04 17:50										01:00					
21/05/2021	SEX	+06:55 * +06:58 +16:15 08:04 17:09 18:55 *										01:00	24:00				
22/05/2021	SAB	06:58 *															
23/05/2021	DOM																
24/05/2021	SEG	FALTA														09:00	
25/05/2021	TER	07:21 17:04										00:43					
26/05/2021	QUA	+07:06 * +07:42 * +07:44 * +08:09 * +16:07 +17:51 * +18:03 +18:54 * +19:06 * 07:30 17:00 18:52 *										01:00	40:00				
27/05/2021	QUI	16:07 * FALTA														09:00	
28/05/2021	SEX	19:06 * FALTA														09:00	
29/05/2021	SAB	07:42 * 18:54 *															
30/05/2021	DOM	07:06 *															
31/05/2021	SEG																

Saldo de Horas Anterior: 000:00 (A COMPENSAR)      Saldo do Período ( 01/05/2021 à 31/05/2021 ) : 010:00 (A COMPENSAR)      Saldo de Horas Atual: 010:00 (A COMPENSAR)

Eventos do Movimento do período de 01/05/2021 à 31/05/2021

0155	ADICIONAL NOTURNO 20%	064:00
0182	FALTAS (EM HORAS)	072:00

Observação

Data : \_\_\_/\_\_\_/\_\_\_      Data : \_\_\_/\_\_\_/\_\_\_  
**Funcionário**      **Chefia Imediata**



**Relatório de Acompanhamento Mensal do termo de colaboração 001/2020**  
Hospital Municipal Oceânico de Niterói



Cartão de Ponto  
VIVA RIO  
Emissão: Junho/2021

Página 241 de 250

Seção: N.32.6 - HOSPITAL MUNICIPAL OCEANICO DE NITEROI  
010.13  
001598

SUSSEKIND MENDONCA, 200  
CEPJ-- 00.343.941/0032-24

Data: 02/06/2021  
Período: 01/05/2021 à 31/05/2021

Chapa	Nome do Funcionário		Cargo					Quantidade de Horas									
	Carteira de Trabalho	Função	Ent1	Sai1	Ent2	Sai2	Ent3	Sai3	Ent4	Sai4	Ent5	Sai5	Exec	Ad.Not	Atraso	Falta	Abono
00181317 41036 - 066		MARINETE PINHEIRO DO NASCIMENTO CASTRO															
		Tecnico de Enfermagem															
01/05/2021	SAB	DIA DO TRABALHADOR															
02/05/2021	DOM																
03/05/2021	SEG	18:46 +07:45										00:59	08:00				
04/05/2021	TER																
05/05/2021	QUA																
06/05/2021	QUI	18:52 +07:35										00:35	08:00				
07/05/2021	SEX																
08/05/2021	SAB																
09/05/2021	DOM	18:51 +07:00											08:00				
10/05/2021	SEG																
11/05/2021	TER																
12/05/2021	QUA	18:53 +07:33										00:33	08:00				
13/05/2021	QUI																
14/05/2021	SEX																
15/05/2021	SAB	18:48 +07:00										00:12	08:00				
16/05/2021	DOM																
17/05/2021	SEG																
18/05/2021	TER	18:52 +07:33										00:33	08:00				
19/05/2021	QUA																
20/05/2021	QUI																
21/05/2021	SEX	18:52 +07:00											08:00				
22/05/2021	SAB																
23/05/2021	DOM																
24/05/2021	SEG	18:51 +07:20										00:20	08:00				
25/05/2021	TER																
26/05/2021	QUA																
27/05/2021	QUI	18:51 +07:00											08:00				
28/05/2021	SEX																
29/05/2021	SAB																
30/05/2021	DOM	18:48 +07:38										00:50	08:00				
31/05/2021	SEG																
Saldo de Horas Anterior:			Saldo do Período ( 01/05/2021 à 31/05/2021 ) :									Saldo de Horas Atual:					
000:00 (A COMPENSAR)			004:02 (A COMPENSAR)									004:02 (A COMPENSAR)					

Eventos do Movimento do período de 01/05/2021 à 31/05/2021

0155 ADICIONAL NOTURNO 20% 080:00

Observação

Data : \_\_\_/\_\_\_/\_\_\_

Funcionário

Data : \_\_\_/\_\_\_/\_\_\_

Chefia Imediata



Relatório de Acompanhamento Mensal do termo de colaboração 001/2020  
Hospital Municipal Oceânico de Niterói



Cartão de Ponto  
VIVA RIO  
Emissão: Junho/2021

Página 242 de 250

Seção: N.32.6 - HOSPITAL MUNICIPAL OCEANICO DE NITEROI  
010.13  
001598

SUSSEKIND MENDONCA, 200  
CEPJ-- 00.343.941/0032-24

Data: 02/06/2021  
Período: 01/05/2021 à 31/05/2021

Chapa	Nome do Funcionário		Cargo	Quantidade de Horas				
	Carteira de Trabalho	Função		Exec	Ad.Not	Atraso	Falta	Abono
Data	Ent1	Sai1 Ent2 Sai2 Ent3 Sai3 Ent4 Sai4 Ent5 Sai5						
00181113 37675 - 173		MARISTELA LEAL DA CUNHA Tecnico de Enfermagem	Tecnico de Enfermagem					
01/05/2021	SAB	19:01 +07:49	DIA DO TRABALHADOR	00:49	08:00			
02/05/2021	DOM							
03/05/2021	SEG							
04/05/2021	TER	18:03 +07:27		01:00	08:00			
05/05/2021	QUA							
06/05/2021	QUI							
07/05/2021	SEX	19:14 +07:16		00:16	08:00			
08/05/2021	SAB							
09/05/2021	DOM							
10/05/2021	SEG	18:44 +07:07		00:23	08:00			
11/05/2021	TER							
12/05/2021	QUA							
13/05/2021	QUI	18:29 +08:05		01:00	08:00			
14/05/2021	SEX							
15/05/2021	SAB							
16/05/2021	DOM	Atestado Médico				07:00		05:00
17/05/2021	SEG							
18/05/2021	TER							
19/05/2021	QUA	FALTA					12:00	
20/05/2021	QUI							
21/05/2021	SEX							
22/05/2021	SAB	06:49 +17:52		01:00	24:00			
23/05/2021	DOM							
24/05/2021	SEG							
25/05/2021	TER	FALTA					12:00	
26/05/2021	QUA							
27/05/2021	QUI	07:26 +18:31		01:00	16:00			
28/05/2021	SEX	FALTA					12:00	
29/05/2021	SAB							
30/05/2021	DOM	07:02 +18:27		01:00	16:00			
31/05/2021	SEG							

Saldo de Horas Anterior: 000:00 (A COMPENSAR) Saldo do Período ( 01/05/2021 à 31/05/2021 ) : 000:32 (A PAGAR) Saldo de Horas Atual: 000:32 (A PAGAR)

Eventos do Movimento do período de 01/05/2021 à 31/05/2021

0155 ADICIONAL NOTURNO 20% 096:00  
0182 FALTAS (EM HORAS) 036:00

Observação

Data : \_\_\_/\_\_\_/\_\_\_ Data : \_\_\_/\_\_\_/\_\_\_  
Funcionário Chefia Imediata



**Relatório de Acompanhamento Mensal do termo de colaboração 001/2020**  
**Hospital Municipal Oceânico de Niterói**



Cartão de Ponto  
 VIVA RIO  
 Emissão: Junho/2021

Página 243 de 250

Seção: N.32.6 - HOSPITAL MUNICIPAL OCEANICO DE NITEROI  
 010.13  
 001598

SUSSEKIND MENDONCA, 200  
 CPF-- 00.343.941/0032-24

Data: 02/06/2021  
 Período: 01/05/2021 à 31/05/2021

Chapa	Nome do Funcionário					Cargo					Quantidade de Horas					
	Carteira de Trabalho	Função										Exec	Ad.Not	Atraso	Falta	Abono
Data	Ent1	Sai1	Ent2	Sai2	Ent3	Sai3	Ent4	Sai4	Ent5	Sai5						
00181355																
15585 - 034																
01/05/2021	SAB	07:27	19:40													
02/05/2021	DOM															
03/05/2021	SEG	07:13	19:04													
04/05/2021	TER															
05/05/2021	QUA	07:19	19:04													
06/05/2021	QUI															
07/05/2021	SEX	07:30	19:05									00:25				
08/05/2021	SAB															
09/05/2021	DOM	06:56	19:17								00:17					
10/05/2021	SEG															
11/05/2021	TER	07:20	19:16													
12/05/2021	QUA															
13/05/2021	QUI	07:12	19:04													
14/05/2021	SEX															
15/05/2021	SAB	06:46	19:08													
16/05/2021	DOM															
17/05/2021	SEG	07:20	19:23													
18/05/2021	TER															
19/05/2021	QUA	07:02	19:15													
20/05/2021	QUI															
21/05/2021	SEX	07:21	19:00									00:21				
22/05/2021	SAB															
23/05/2021	DOM	06:57	19:18								00:18					
24/05/2021	SEG															
25/05/2021	TER	07:11	19:36								00:36					
26/05/2021	QUA															
27/05/2021	QUI	07:11	19:20								00:20					
28/05/2021	SEX															
29/05/2021	SAB	07:10	19:11													
30/05/2021	DOM															
31/05/2021	SEG	07:13	19:08													
Saldo de Horas Anterior:		Saldo do Período ( 01/05/2021 à 31/05/2021 ) :					Saldo de Horas Atual:									
000:00 (A COMPENSAR)		000:45 (A COMPENSAR)					000:45 (A COMPENSAR)									

Observação

Data : \_\_\_/\_\_\_/\_\_\_      Data : \_\_\_/\_\_\_/\_\_\_  
 Funcionário      Chefia Imediata





**Relatório de Acompanhamento Mensal do termo de colaboração 001/2020**  
Hospital Municipal Oceânico de Niterói



Cartão de Ponto  
VIVA RIO  
Emissão: Junho/2021

Página 244 de 250

Seção: N.32.6 - HOSPITAL MUNICIPAL OCEANICO DE NITEROI  
010.13  
001598

SUSSEKIND MENDONCA, 200  
CEPJ-- 00.343.941/0032-24

Data: 02/06/2021  
Período: 01/05/2021 à 31/05/2021

Chapa	Nome do Funcionário		Cargo					Quantidade de Horas									
	Carteira de Trabalho	Função	Ent1	Sai1	Ent2	Sai2	Ent3	Sai3	Ent4	Sai4	Ent5	Sai5	Exec	Ad.Not	Atraso	Falta	Abono
00181117 3723044 - 0050	MATHEUS FELIPPE SOUZA DOS SANTOS Maqueiro		Tecnico														
01/05/2021	SAB	DIA DO TRABALHADOR															
02/05/2021	DOM	18:54 +07:02						08:00									
03/05/2021	SEG																
04/05/2021	TER	18:57 +07:04						08:00									
05/05/2021	QUA																
06/05/2021	QUI	18:55 +07:00						08:00									
07/05/2021	SEX																
08/05/2021	SAB	18:59 +06:56						08:00									
09/05/2021	DOM																
10/05/2021	SEG	18:47 +06:54						08:00									
11/05/2021	TER																
12/05/2021	QUA	18:51 +07:01						08:00									
13/05/2021	QUI																
14/05/2021	SEX	18:55 +07:02						08:00									
15/05/2021	SAB																
16/05/2021	DOM	18:54 +06:56						08:00									
17/05/2021	SEG																
18/05/2021	TER	18:58 +07:00						08:00									
19/05/2021	QUA																
20/05/2021	QUI	18:55 +06:58						08:00									
21/05/2021	SEX																
22/05/2021	SAB	18:55 +07:00						08:00									
23/05/2021	DOM																
24/05/2021	SEG	18:50 +07:00						08:00									
25/05/2021	TER																
26/05/2021	QUA	18:53 +07:00						08:00									
27/05/2021	QUI																
28/05/2021	SEX	18:49 +07:01						08:00									
29/05/2021	SAB																
30/05/2021	DOM	19:11 +06:56						08:00									
31/05/2021	SEG																

Saldo de Horas Anterior: 000:00 (A COMPENSAR)      Saldo do Período ( 01/05/2021 à 31/05/2021 ) : 000:00 (A COMPENSAR)      Saldo de Horas Atual: 000:00 (A COMPENSAR)

Eventos do Movimento do período de 01/05/2021 à 31/05/2021  
0155 ADICIONAL NOTURNO 20% 120:00

Observação

Data : \_\_\_/\_\_\_/\_\_\_      Data : \_\_\_/\_\_\_/\_\_\_  
Funcionário      Chefia Imediata



**Relatório de Acompanhamento Mensal do termo de colaboração 001/2020**  
**Hospital Municipal Oceânico de Niterói**



Cartão de Ponto  
 VIVA RIO  
 Emissão: Junho/2021

Página 245 de 250

Seção: N.32.6 - HOSPITAL MUNICIPAL OCEANICO DE NITEROI  
 010.13  
 001598

SUSSEKIND MENDONCA, 200  
 CEPJ-- 00.343.941/0032-24

Data: 02/06/2021  
 Período: 01/05/2021 à 31/05/2021

Chapa	Nome do Funcionário		Cargo					Quantidade de Horas									
	Carteira de Trabalho	Função	Ent1	Sai1	Ent2	Sai2	Ent3	Sai3	Ent4	Sai4	Ent5	Sai5	Exec	Ad.Not	Atraso	Falta	Abono
00181007 80912 - 153		MAURICIO RODRIGUES VIEIRA Tecnico de Enfermagem															
01/05/2021	SAB	DIA DO TRABALHADOR															
02/05/2021	DOM																
03/05/2021	SEG	19:03 +06:32										08:00	00:31				
04/05/2021	TER																
05/05/2021	QUA																
06/05/2021	QUI	07:08 +07:30										08:00					
07/05/2021	SEX																
08/05/2021	SAB																
09/05/2021	DOM	07:35 +07:08										08:00					
10/05/2021	SEG																
11/05/2021	TER																
12/05/2021	QUA	07:13 19:13															
13/05/2021	QUI																
14/05/2021	SEX																
15/05/2021	SAB	06:47 +06:41										08:00					
16/05/2021	DOM																
17/05/2021	SEG																
18/05/2021	TER	07:11 19:00															
19/05/2021	QUA																
20/05/2021	QUI																
21/05/2021	SEX	Troca de Escala															12:00
22/05/2021	SAB																
23/05/2021	DOM																
24/05/2021	SEG	FALTA													12:00		
25/05/2021	TER																
26/05/2021	QUA																
27/05/2021	QUI	07:16 19:15															
28/05/2021	SEX																
29/05/2021	SAB																
30/05/2021	DOM	Troca de Escala															12:00
31/05/2021	SEG																

Saldo de Horas Anterior: 000:00 (A COMPENSAR)      Saldo do Período ( 01/05/2021 à 31/05/2021 ) : 000:31 (A PAGAR)      Saldo de Horas Atual: 000:31 (A PAGAR)

Eventos do Movimento do período de 01/05/2021 à 31/05/2021

0155	ADICIONAL NOTURNO 20%	032:00
0182	FALTAS (EM HORAS)	012:00

Observação

Data : \_\_\_/\_\_\_/\_\_\_      Data : \_\_\_/\_\_\_/\_\_\_  
 Funcionário      Chefia Imediata



**Relatório de Acompanhamento Mensal do termo de colaboração 001/2020**  
Hospital Municipal Oceânico de Niterói



Cartão de Ponto  
VIVA RIO  
Emissão: Junho/2021

Página 246 de 250

Seção: N.32.6 - HOSPITAL MUNICIPAL OCEANICO DE NITEROI  
010.13  
001598

SUSSEKIND MENDONCA, 200  
CEPJ-- 00.343.941/0032-24

Data: 02/06/2021  
Período: 01/05/2021 à 31/05/2021

Chapa	Nome do Funcionário		Cargo					Quantidade de Horas										
	Carteira de Trabalho	Função	Ent1	Sai1	Ent2	Sai2	Ent3	Sai3	Ent4	Sai4	Ent5	Sai5	Exec	Ad.Not	Atraso	Falta	Abono	
00181166 95385 - 031		MAURILIO BARBOSA SILVA Tecnico de Enfermagem																
01/05/2021	SAB	19:14 +07:47	DIA DO TRABALHADOR					00:47	08:00									
02/05/2021	DOM																	
03/05/2021	SEG																	
04/05/2021	TER	19:32 +07:34										08:00						
05/05/2021	QUA																	
06/05/2021	QUI																	
07/05/2021	SEX	19:08 +07:37										00:37	08:00					
08/05/2021	SAB																	
09/05/2021	DOM																	
10/05/2021	SEG	19:28 +07:32										08:00						
11/05/2021	TER																	
12/05/2021	QUA																	
13/05/2021	QUI	18:34 +07:11										00:37	08:00					
14/05/2021	SEX																	
15/05/2021	SAB																	
16/05/2021	DOM	19:25 +07:30										08:00						
17/05/2021	SEG																	
18/05/2021	TER																	
19/05/2021	QUA	19:08 +07:08										08:00						
20/05/2021	QUI																	
21/05/2021	SEX																	
22/05/2021	SAB	19:14 +07:50										00:50	08:00					
23/05/2021	DOM																	
24/05/2021	SEG																	
25/05/2021	TER	18:33 +07:07										00:34	08:00					
26/05/2021	QUA																	
27/05/2021	QUI																	
28/05/2021	SEX	19:26 +07:17										08:00						
29/05/2021	SAB																	
30/05/2021	DOM																	
31/05/2021	SEG	18:52 *																

Saldo de Horas Anterior: 000:00 (A COMPENSAR)      Saldo do Período ( 01/05/2021 à 31/05/2021 ) : 003:25 (A COMPENSAR)      Saldo de Horas Atual: 003:25 (A COMPENSAR)

Eventos do Movimento do período de 01/05/2021 à 31/05/2021  
0155 ADICIONAL NOTURNO 20%      080:00

Observação

Data : \_\_\_/\_\_\_/\_\_\_      Data : \_\_\_/\_\_\_/\_\_\_  
Funcionário      Chefia Imediata



**Relatório de Acompanhamento Mensal do termo de colaboração 001/2020**  
**Hospital Municipal Oceânico de Niterói**



Cartão de Ponto  
 VIVA RIO  
 Emissão: Junho/2021

Página 247 de 250

Seção: N.32.6 - HOSPITAL MUNICIPAL OCEANICO DE NITEROI  
 010.13  
 001598

SUSSEKIND MENDONCA, 200  
 CEPJ-- 00.343.941/0032-24

Data: 02/06/2021  
 Período: 01/05/2021 à 31/05/2021

Chapa	Nome do Funcionário		Cargo					Quantidade de Horas					
	Carteira de Trabalho	Função	Ent1	Ent2	Ent3	Ent4	Ent5	Sai5	Exec	Ad.Not	Atraso	Falta	Abono
00181114 34725 - 167	MAYARA DE SOUZA BATISTA	Assistente Administrativo											
01/05/2021	SAB 09:14 21:44	DIA DO TRABALHADOR							00:44				
02/05/2021	DOM												
03/05/2021	SEG 08:39 21:19								00:40				
04/05/2021	TER												
05/05/2021	QUA 09:31 21:14										00:17		
06/05/2021	QUI												
07/05/2021	SEX 09:43 21:04										00:43		
08/05/2021	SAB												
09/05/2021	DOM 09:26 21:38												
10/05/2021	SEG												
11/05/2021	TER 09:32 21:10										00:32		
12/05/2021	QUA												
13/05/2021	QUI 09:28 21:10										00:28		
14/05/2021	SEX												
15/05/2021	SAB 08:43 21:27								00:44				
16/05/2021	DOM												
17/05/2021	SEG 09:11 21:30								00:30				
18/05/2021	TER												
19/05/2021	QUA 10:24 21:39	Atestado Médico											00:45
20/05/2021	QUI												
21/05/2021	SEX 08:26 21:19								00:53				
22/05/2021	SAB												
23/05/2021	DOM 08:24 21:04								00:36				
24/05/2021	SEG												
25/05/2021	TER 09:12 21:26								00:26				
26/05/2021	QUA												
27/05/2021	QUI Troca de Escala												02:00
28/05/2021	SEX 08:47 20:56								02:00				
29/05/2021	SAB 09:12 21:37								00:37				
30/05/2021	DOM												
31/05/2021	SEG 08:50 *								02:00		18:17		

Saldo de Horas Anterior: 000:00 (A COMPENSAR)      Saldo do Período ( 01/05/2021 à 31/05/2021 ) : 007:10 (A COMPENSAR)      Saldo de Horas Atual: 007:10 (A COMPENSAR)

Eventos do Movimento do período de 01/05/2021 à 31/05/2021

0155 ADICIONAL NOTURNO 20%      018:17

Observação

Data : \_\_\_/\_\_\_/\_\_\_      Data : \_\_\_/\_\_\_/\_\_\_  
 Funcionário      Chefia Imediata



**Relatório de Acompanhamento Mensal do termo de colaboração 001/2020**  
**Hospital Municipal Oceânico de Niterói**



Cartão de Ponto  
 VIVA RIO  
 Emissão: Junho/2021

Página 248 de 250

Seção: N.32.6 - HOSPITAL MUNICIPAL OCEANICO DE NITEROI  
 010.13  
 001598

SUSSEKIND MENDONCA, 200  
 CPF-- 00.343.941/0032-24

Data: 02/06/2021  
 Período: 01/05/2021 à 31/05/2021

Chapa	Nome do Funcionário					Cargo					Quantidade de Horas					
	Carteira de Trabalho	Função										Exec	Ad.Not	Atraso	Falta	Abono
Data	Ent1	Sai1	Ent2	Sai2	Ent3	Sai3	Ent4	Sai4	Ent5	Sai5						
-	00181396	MAYKON DOUGLAS CORREA CONCEICAO					Auxiliar de Rouparia					Camareiros, roupeiros e afins				
01/05/2021	SAB	DIA DO TRABALHADOR														
02/05/2021	DOM	06:44	19:18								00:34					
03/05/2021	SEG															
04/05/2021	TER	06:52	19:04													
05/05/2021	QUA															
06/05/2021	QUI	06:48	19:13													
07/05/2021	SEX															
08/05/2021	SAB	06:40	19:10								00:30					
09/05/2021	DOM															
10/05/2021	SEG	06:53	19:05													
11/05/2021	TER															
12/05/2021	QUA	06:45	19:03													
13/05/2021	QUI															
14/05/2021	SEX	06:31	19:06								00:35					
15/05/2021	SAB															
16/05/2021	DOM	06:50	19:33								00:33					
17/05/2021	SEG															
18/05/2021	TER	06:54	19:20								00:20					
19/05/2021	QUA															
20/05/2021	QUI	06:52	19:16								00:16					
21/05/2021	SEX															
22/05/2021	SAB	06:55	19:01													
23/05/2021	DOM															
24/05/2021	SEG	06:41	19:02								00:21					
25/05/2021	TER															
26/05/2021	QUA	06:46	19:02													
27/05/2021	QUI															
28/05/2021	SEX	06:48	19:12													
29/05/2021	SAB															
30/05/2021	DOM	06:41	19:07								00:26					
31/05/2021	SEG															

Saldo de Horas Anterior: 000:00 (A COMPENSAR)      Saldo do Período ( 01/05/2021 à 31/05/2021 ) : 003:35 (A COMPENSAR)      Saldo de Horas Atual: 003:35 (A COMPENSAR)

Observação

Data : \_\_\_/\_\_\_/\_\_\_      Data : \_\_\_/\_\_\_/\_\_\_  
 Funcionário      Chefia Imediata



**Relatório de Acompanhamento Mensal do termo de colaboração 001/2020**  
Hospital Municipal Oceânico de Niterói



Cartão de Ponto  
VIVA RIO  
Emissão: Junho/2021

Página 249 de 250

Seção: N.32.6 - HOSPITAL MUNICIPAL OCEANICO DE NITEROI  
010.13  
001598

SUSSEKIND MENDONCA, 200  
CEPJ-- 00.343.941/0032-24

Data: 02/06/2021  
Período: 01/05/2021 à 31/05/2021

Chapa	Nome do Funcionário		Cargo					Quantidade de Horas									
	Carteira de Trabalho	Função	Ent1	Sai1	Ent2	Sai2	Ent3	Sai3	Ent4	Sai4	Ent5	Sai5	Exec	Ad.Not	Atraso	Falta	Abono
00181461 37841 - 167	MELISSA DE MACEDO DUARTE	Tecnico de Enfermagem															
01/05/2021	SAB	Não Admitido															
02/05/2021	DOM	Não Admitido															
03/05/2021	SEG	Não Admitido															
04/05/2021	TER	Não Admitido															
05/05/2021	QUA	Não Admitido															
06/05/2021	QUI	Não Admitido															
07/05/2021	SEX	Não Admitido															
08/05/2021	SAB	Não Admitido															
09/05/2021	DOM	FALTA													12:00		
10/05/2021	SEG																
11/05/2021	TER																
12/05/2021	QUA	07:36 19:07											100:29				
13/05/2021	QUI																
14/05/2021	SEX																
15/05/2021	SAB	06:51 18:43											100:17				
16/05/2021	DOM																
17/05/2021	SEG																
18/05/2021	TER	07:43 19:07											100:36				
19/05/2021	QUA																
20/05/2021	QUI																
21/05/2021	SEX	06:56 18:22											100:38				
22/05/2021	SAB																
23/05/2021	DOM																
24/05/2021	SEG	07:39 19:05											100:34				
25/05/2021	TER																
26/05/2021	QUA																
27/05/2021	QUI	06:54 18:18											100:42				
28/05/2021	SEX																
29/05/2021	SAB																
30/05/2021	DOM	07:37 19:20															
31/05/2021	SEG																

Saldo de Horas Anterior: 000:00 (A COMPENSAR)      Saldo do Período ( 01/05/2021 à 31/05/2021 ) : 003:16 (A PAGAR)      Saldo de Horas Atual: 003:16 (A PAGAR)

Eventos do Movimento do período de 01/05/2021 à 31/05/2021  
0182 FALTAS (EM HORAS) 012:00

Observação

Data : \_\_\_/\_\_\_/\_\_\_      Data : \_\_\_/\_\_\_/\_\_\_  
Funcionário      Chefia Imediata



**Relatório de Acompanhamento Mensal do termo de colaboração 001/2020**  
Hospital Municipal Oceânico de Niterói



Cartão de Ponto  
VIVA RIO  
Emissão: Junho/2021

Página 250 de 250

Seção: N.32.6 - HOSPITAL MUNICIPAL OCEANICO DE NITEROI  
010.13  
001598

SUSSEKIND MENDONCA, 200  
CEPJ-- 00.343.941/0032-24

Data: 02/06/2021  
Período: 01/05/2021 à 31/05/2021

Chapa	Nome do Funcionário		Cargo					Quantidade de Horas					
	Carteira de Trabalho	Função	Ent1	Ent2	Ent3	Ent4	Ent5	Sai5	Exec	Ad.Not	Atraso	Falta	Abono
00180448 80150 - 151	MELISSA DINIZ SALGADO Farmaceutico												
01/05/2021	SAB	DIA DO TRABALHADOR											
02/05/2021	DOM												
03/05/2021	SEG	08:03 18:39						01:36					
04/05/2021	TER	FALTA									09:00		
05/05/2021	QUA	08:05 18:08						00:55					
06/05/2021	QUI	08:00 19:00						02:00					
07/05/2021	SEX	08:01 18:16						01:15					
08/05/2021	SAB												
09/05/2021	DOM												
10/05/2021	SEG	07:59 18:27						01:28					
11/05/2021	TER	FALTA									09:00		
12/05/2021	QUA	08:13 18:27						01:14					
13/05/2021	QUI	08:14 18:46						01:32					
14/05/2021	SEX	08:21 19:17						01:56					
15/05/2021	SAB												
16/05/2021	DOM												
17/05/2021	SEG	08:16 18:36						01:20					
18/05/2021	TER	FALTA									09:00		
19/05/2021	QUA	08:00 18:11											
20/05/2021	QUI	08:12 18:52											
21/05/2021	SEX	08:01 18:39											
22/05/2021	SAB												
23/05/2021	DOM												
24/05/2021	SEG	07:55 18:03											
25/05/2021	TER	FALTA									09:00		
26/05/2021	QUA	08:07 18:46											
27/05/2021	QUI	+08:07 +18:56 07:58 *							08:00				
28/05/2021	SEX	FALTA									09:00		
29/05/2021	SAB												
30/05/2021	DOM												
31/05/2021	SEG	08:02 18:08											

Saldo de Horas Anterior: 000:00 (A COMPENSAR)      Saldo do Período ( 01/05/2021 à 31/05/2021 ) : 013:16 (A COMPENSAR)      Saldo de Horas Atual: 013:16 (A COMPENSAR)

Eventos do Movimento do período de 01/05/2021 à 31/05/2021

0155 ADICIONAL NOTURNO 20%      008:00  
0182 FALTAS (EM HORAS)      045:00

Observação

Data : \_\_\_/\_\_\_/\_\_\_      Data : \_\_\_/\_\_\_/\_\_\_  
Funcionário      Chefia Imediata



**Relatório de Acompanhamento Mensal do termo de colaboração 001/2020**  
**Hospital Municipal Oceânico de Niterói**



Cartão de Ponto  
 VIVA RIO  
 Emissão: Junho/2021

Página 1 de 215

Seção: N.32.6 - HOSPITAL MUNICIPAL OCEANICO DE NITEROI  
 010.13  
 001598

SUSSEKIND MENDONCA, 200  
 CEPJ-- 00.343.941/0032-24

Data: 02/06/2021  
 Período: 01/05/2021 à 31/05/2021

Chapa	Nome do Funcionário		Cargo					Quantidade de Horas										
	Carteira de Trabalho	Função	Ent1	Ent2	Ent3	Ent4	Ent5	Sai1	Sai2	Sai3	Sai4	Sai5	Exec	Ad.Not	Atraso	Falta	Abono	
00181064 36200 - 135		MERIS FERREIRA DE LIMA VIEIRA Tecnico de Enfermagem																
01/05/2021	SAB	07:08 18:56	DIA DO TRABALHADOR															
02/05/2021	DOM																	
03/05/2021	SEG																	
04/05/2021	TER	07:31 19:41																
05/05/2021	QUA																	
06/05/2021	QUI																	
07/05/2021	SEX	07:01 18:38										00:22						
08/05/2021	SAB																	
09/05/2021	DOM																	
10/05/2021	SEG	06:48 19:58										00:58						
11/05/2021	TER																	
12/05/2021	QUA																	
13/05/2021	QUI	07:57 18:38										01:19						
14/05/2021	SEX																	
15/05/2021	SAB																	
16/05/2021	DOM	Atestado Médico															12:00	
17/05/2021	SEG																	
18/05/2021	TER																	
19/05/2021	QUA	Atestado Médico															12:00	
20/05/2021	QUI																	
21/05/2021	SEX																	
22/05/2021	SAB	07:12 19:10																
23/05/2021	DOM																	
24/05/2021	SEG																	
25/05/2021	TER	07:44 18:29										01:15						
26/05/2021	QUA																	
27/05/2021	QUI																	
28/05/2021	SEX	+07:39 * +07:41 +18:19 07:10 *										01:00	24:00					
29/05/2021	SAB	07:39 *																
30/05/2021	DOM																	
31/05/2021	SEG	FALTA															12:00	

Saldo de Horas Anterior: 000:00 (A COMPENSAR)      Saldo do Período ( 01/05/2021 à 31/05/2021 ) : 000:58 (A PAGAR)      Saldo de Horas Atual: 000:58 (A PAGAR)

Eventos do Movimento do período de 01/05/2021 à 31/05/2021

0155 ADICIONAL NOTURNO 20%      024:00  
 0182 FALTAS (EM HORAS)      012:00

Observação

Data : \_\_\_/\_\_\_/\_\_\_      Data : \_\_\_/\_\_\_/\_\_\_  
 Funcionário      Chefia Imediata





Relatório de Acompanhamento Mensal do termo de colaboração 001/2020  
Hospital Municipal Oceânico de Niterói



Cartão de Ponto  
VIVA RIO  
Emissão: Junho/2021

Página 2 de 215

Seção: N.32.6 - HOSPITAL MUNICIPAL OCEANICO DE NITEROI  
010.13  
001598

SUSSEKIND MENDONCA, 200  
CPF-- 00.343.941/0032-24

Data: 02/06/2021  
Período: 01/05/2021 à 31/05/2021

Chapa		Nome do Funcionário										Quantidade de Horas							
Carteira de Trabalho		Função		Cargo															
Data	Ent1	Sai1	Ent2	Sai2	Ent3	Sai3	Ent4	Sai4	Ent5	Sai5	Exec	Ad.Not	Atraso	Falta	Abono				
00180930		MICHEL DO COUTO MONTEIRO																	
38279 - 172		Auxiliar de Rouparia		Camareiros, roupeiros e afins															
01/05/2021	SAB	DIA DO TRABALHADOR																	
02/05/2021	DOM	06:38	19:18												00:40				
03/05/2021	SEG																		
04/05/2021	TER	06:48	19:20												00:20				
05/05/2021	QUA																		
06/05/2021	QUI	06:50	19:31												00:31				
07/05/2021	SEX																		
08/05/2021	SAB	06:59	19:12																
09/05/2021	DOM																		
10/05/2021	SEG	06:59	19:39												00:39				
11/05/2021	TER																		
12/05/2021	QUA	06:44	19:19												00:35				
13/05/2021	QUI																		
14/05/2021	SEX	FALTA													12:00				
15/05/2021	SAB																		
16/05/2021	DOM	06:54	19:20												00:20				
17/05/2021	SEG																		
18/05/2021	TER	06:45	19:09																
19/05/2021	QUA																		
20/05/2021	QUI	06:48	19:06																
21/05/2021	SEX																		
22/05/2021	SAB	18:42	17:53												01:00	08:00			
23/05/2021	DOM																		
24/05/2021	SEG	07:00	19:07																
25/05/2021	TER																		
26/05/2021	QUA	18:43	19:08												01:00	08:00			
27/05/2021	QUI																		
28/05/2021	SEX	06:50	19:06																
29/05/2021	SAB																		
30/05/2021	DOM	FALTA													12:00				
31/05/2021	SEG																		

Saldo de Horas Anterior: 000:00 (A COMPENSAR) Saldo do Período ( 01/05/2021 à 31/05/2021 ) : 004:05 (A COMPENSAR) Saldo de Horas Atual: 004:05 (A COMPENSAR)

Eventos do Movimento do período de 01/05/2021 à 31/05/2021

0155	ADICIONAL NOTURNO 20%	016:00
0182	FALTAS (EM HORAS)	024:00
0607	SALDO BANCO DE HORAS	001:00

Observação

Data : \_\_\_/\_\_\_/\_\_\_ Data : \_\_\_/\_\_\_/\_\_\_  
Funcionário \_\_\_\_\_ Chefia Imediata \_\_\_\_\_



**Relatório de Acompanhamento Mensal do termo de colaboração 001/2020**  
Hospital Municipal Oceânico de Niterói



Cartão de Ponto  
VIVA RIO  
Emissão: Junho/2021

Página 3 de 215

Seção: N.32.6 - HOSPITAL MUNICIPAL OCEANICO DE NITEROI  
010.13  
001598

SUSSEKIND MENDONCA, 200  
CEPJ-- 00.343.941/0032-24

Data: 02/06/2021  
Período: 01/05/2021 à 31/05/2021

Chapa	Nome do Funcionário		Cargo					Quantidade de Horas							
	Carteira de Trabalho	Função	Ent1	Ent2	Ent3	Ent4	Ent5	Ent6	Ent7	Ent8	Exec	Ad.Not	Atraso	Falta	Abono
00180904 21292 - 105	MICHELA NOGUEIRA DE CASTRO	Fisioterapeuta													
01/05/2021	SAB	DIA DO TRABALHADOR													
02/05/2021	DOM	06:49 19:00 19:02 +07:09								08:00					
03/05/2021	SEG														
04/05/2021	TER	06:51 +07:11								08:00					
05/05/2021	QUA														
06/05/2021	QUI														
07/05/2021	SEX														
08/05/2021	SAB														
09/05/2021	DOM	Troca de Escala													124:00
10/05/2021	SEG														
11/05/2021	TER	06:45 +07:07								08:00					
12/05/2021	QUA														
13/05/2021	QUI														
14/05/2021	SEX														
15/05/2021	SAB														
16/05/2021	DOM														
17/05/2021	SEG														
18/05/2021	TER	06:51 +06:52								08:00					
19/05/2021	QUA														
20/05/2021	QUI														
21/05/2021	SEX														
22/05/2021	SAB														
23/05/2021	DOM														
24/05/2021	SEG														
25/05/2021	TER	06:50 +07:10								08:00					
26/05/2021	QUA														
27/05/2021	QUI														
28/05/2021	SEX														
29/05/2021	SAB														
30/05/2021	DOM														
31/05/2021	SEG														

Saldo de Horas Anterior: 000:00 (A COMPENSAR)      Saldo do Período ( 01/05/2021 à 31/05/2021 ) : 000:00 (A COMPENSAR)      Saldo de Horas Atual: 000:00 (A COMPENSAR)

Eventos do Movimento do período de 01/05/2021 à 31/05/2021  
0155 ADICIONAL NOTURNO 20% 040:00

Observação

Data : \_\_\_/\_\_\_/\_\_\_      Data : \_\_\_/\_\_\_/\_\_\_  
Funcionário      Chefia Imediata



**Relatório de Acompanhamento Mensal do termo de colaboração 001/2020**  
Hospital Municipal Oceânico de Niterói



Cartão de Ponto  
VIVA RIO  
Emissão: Junho/2021

Página 4 de 215

Seção: N.32.6 - HOSPITAL MUNICIPAL OCEANICO DE NITEROI  
010.13  
001598

SUSSEKIND MENDONCA, 200  
CEPJ-- 00.343.941/0032-24

Data: 02/06/2021  
Período: 01/05/2021 à 31/05/2021

Chapa	Nome do Funcionário		Cargo					Quantidade de Horas					
	Carteira de Trabalho	Função	Ent1	Ent2	Ent3	Ent4	Ent5	Sai5	Exec	Ad.Not	Atraso	Falta	Abono
00180793 12210 - 139	MICHELE DA SILVA FRANÇA	Tecnico de Enfermagem											
01/05/2021	SAB	DIA DO TRABALHADOR											
02/05/2021	DOM	06:49 19:28							00:28				
03/05/2021	SEG												
04/05/2021	TER												
05/05/2021	QUA	07:10 19:27							00:27				
06/05/2021	QUI												
07/05/2021	SEX												
08/05/2021	SAB	FALTA										12:00	
09/05/2021	DOM												
10/05/2021	SEG												
11/05/2021	TER	06:37 +06:34							08:00				
12/05/2021	QUA												
13/05/2021	QUI												
14/05/2021	SEX	FALTA										12:00	
15/05/2021	SAB												
16/05/2021	DOM												
17/05/2021	SEG	FALTA										12:00	
18/05/2021	TER												
19/05/2021	QUA												
20/05/2021	QUI	FALTA										12:00	
21/05/2021	SEX												
22/05/2021	SAB												
23/05/2021	DOM	FALTA										12:00	
24/05/2021	SEG												
25/05/2021	TER												
26/05/2021	QUA	07:32 19:31											
27/05/2021	QUI												
28/05/2021	SEX												
29/05/2021	SAB	06:46 19:39							00:39				
30/05/2021	DOM												
31/05/2021	SEG												

Saldo de Horas Anterior: 000:00 (A COMPENSAR)      Saldo do Período ( 01/05/2021 à 31/05/2021 ) : 001:34 (A COMPENSAR)      Saldo de Horas Atual: 001:34 (A COMPENSAR)

Eventos do Movimento do período de 01/05/2021 à 31/05/2021

0155 ADICIONAL NOTURNO 20%      008:00  
0182 FALTAS (EM HORAS)      060:00

Observação

Data : \_\_\_/\_\_\_/\_\_\_      Data : \_\_\_/\_\_\_/\_\_\_  
Funcionário      Chefia Imediata



**Relatório de Acompanhamento Mensal do termo de colaboração 001/2020**  
**Hospital Municipal Oceânico de Niterói**



Cartão de Ponto  
 VIVA RIO  
 Emissão: Junho/2021

Página 5 de 215

Seção: N.32.6 - HOSPITAL MUNICIPAL OCEANICO DE NITEROI  
 010.13  
 001598

SUSSEKIND MENDONCA, 200  
 CEPJ-- 00.343.941/0032-24

Data: 02/06/2021  
 Período: 01/05/2021 à 31/05/2021

Chapa	Nome do Funcionário		Cargo					Quantidade de Horas									
	Carteira de Trabalho	Função	Ent1	Sai1	Ent2	Sai2	Ent3	Sai3	Ent4	Sai4	Ent5	Sai5	Exec	Ad.Not	Atraso	Falta	Abono
00181159 23798 - 00267		MICHELE MOUSSA CHAMMOU Enfermeiro															
01/05/2021	SAB	DIA DO TRABALHADOR															
02/05/2021	DOM																
03/05/2021	SEG	07:10 19:34										00:34					
04/05/2021	TER																
05/05/2021	QUA																
06/05/2021	QUI	07:05 18:32											00:28				
07/05/2021	SEX																
08/05/2021	SAB																
09/05/2021	DOM	07:05 19:00															
10/05/2021	SEG																
11/05/2021	TER																
12/05/2021	QUA	07:14 18:39											00:21				
13/05/2021	QUI																
14/05/2021	SEX																
15/05/2021	SAB	07:25 19:39															
16/05/2021	DOM																
17/05/2021	SEG																
18/05/2021	TER	07:12 20:15											01:00				
19/05/2021	QUA																
20/05/2021	QUI	07:22 19:02															
21/05/2021	SEX	Troca de Escala															12:00
22/05/2021	SAB																
23/05/2021	DOM																
24/05/2021	SEG	07:49 18:42											01:07				
25/05/2021	TER																
26/05/2021	QUA																
27/05/2021	QUI	06:58 19:28											00:28				
28/05/2021	SEX																
29/05/2021	SAB																
30/05/2021	DOM	07:08 19:27															
31/05/2021	SEG																

Saldo de Horas Anterior: 000:00 (A COMPENSAR)      Saldo do Período ( 01/05/2021 à 31/05/2021 ) : 000:06 (A COMPENSAR)      Saldo de Horas Atual: 000:06 (A COMPENSAR)

Observação

Data : \_\_\_/\_\_\_/\_\_\_      Data : \_\_\_/\_\_\_/\_\_\_  
 Funcionário      Chefia Imediata



**Relatório de Acompanhamento Mensal do termo de colaboração 001/2020**  
**Hospital Municipal Oceânico de Niterói**



Cartão de Ponto  
 VIVA RIO  
 Emissão: Junho/2021

Página 6 de 215

Seção: N.32.6 - HOSPITAL MUNICIPAL OCEANICO DE NITEROI  
 010.13  
 001598

SUSSEKIND MENDONCA, 200  
 CEPJ-- 00.343.941/0032-24

Data: 02/06/2021  
 Período: 01/05/2021 à 31/05/2021

Chapa	Nome do Funcionário		Cargo					Quantidade de Horas									
	Carteira de Trabalho	Função	Ent1	Sai1	Ent2	Sai2	Ent3	Sai3	Ent4	Sai4	Ent5	Sai5	Exec	Ad.Not	Atraso	Falta	Abono
00181489 75554 - 154		MICHELE RIBEIRO ARAUJO Fisioterapeuta															
01/05/2021	SAB	Não Admitido															
02/05/2021	DOM	Não Admitido															
03/05/2021	SEG	Não Admitido															
04/05/2021	TER	Não Admitido															
05/05/2021	QUA	Não Admitido															
06/05/2021	QUI	Não Admitido															
07/05/2021	SEX	Não Admitido															
08/05/2021	SAB	Não Admitido															
09/05/2021	DOM	Não Admitido															
10/05/2021	SEG	Não Admitido															
11/05/2021	TER	Não Admitido															
12/05/2021	QUA	Não Admitido															
13/05/2021	QUI	Não Admitido															
14/05/2021	SEX	07:32 18:51												00:41			
15/05/2021	SAB	19:28 +06:44 FALTA														12:00	
16/05/2021	DOM											01:00	08:00				
17/05/2021	SEG																
18/05/2021	TER																
19/05/2021	QUA																
20/05/2021	QUI	18:18 +07:31										01:00	08:00				
21/05/2021	SEX																
22/05/2021	SAB	18:51 +07:46										00:55	08:00				
23/05/2021	DOM																
24/05/2021	SEG																
25/05/2021	TER																
26/05/2021	QUA																
27/05/2021	QUI	06:57 19:20										00:20					
28/05/2021	SEX	FALTA														12:00	
29/05/2021	SAB	FALTA														12:00	
30/05/2021	DOM																
31/05/2021	SEG																

Saldo de Horas Anterior: 000:00 (A COMPENSAR)      Saldo do Período ( 01/05/2021 à 31/05/2021 ) : 002:34 (A COMPENSAR)      Saldo de Horas Atual: 002:34 (A COMPENSAR)

Eventos do Movimento do período de 01/05/2021 à 31/05/2021

0155 ADICIONAL NOTURNO 20%      024:00  
 0182 FALTAS (EM HORAS)      036:00

Observação

Data : \_\_\_/\_\_\_/\_\_\_      Data : \_\_\_/\_\_\_/\_\_\_  
 Funcionário      Chefia Imediata



**Relatório de Acompanhamento Mensal do termo de colaboração 001/2020**  
Hospital Municipal Oceânico de Niterói



Cartão de Ponto  
VIVA RIO  
Emissão: Junho/2021

Página 7 de 215

Seção: N.32.6 - HOSPITAL MUNICIPAL OCEANICO DE NITEROI  
010.13  
001598

SUSSEKIND MENDONCA, 200  
CEPJ-- 00.343.941/0032-24

Data: 02/06/2021  
Período: 01/05/2021 à 31/05/2021

Chapa	Nome do Funcionário		Cargo					Quantidade de Horas									
	Carteira de Trabalho	Função	Ent1	Sai1	Ent2	Sai2	Ent3	Sai3	Ent4	Sai4	Ent5	Sai5	Exec	Ad.Not	Atraso	Falta	Abono
00181198 31206 - 146		MICHELLE DA SILVA MACHADO Tecnico de Enfermagem															
01/05/2021	SAB	DIA DO TRABALHADOR															
02/05/2021	DOM	06:45 +07:56										08:00					
03/05/2021	SEG																
04/05/2021	TER																
05/05/2021	QUA	Troca de Escala														12:00	
06/05/2021	QUI																
07/05/2021	SEX																
08/05/2021	SAB	06:32 +06:15										08:00					
09/05/2021	DOM																
10/05/2021	SEG																
11/05/2021	TER	Troca de Escala														12:00	
12/05/2021	QUA																
13/05/2021	QUI																
14/05/2021	SEX	06:30 +07:44										08:00					
15/05/2021	SAB																
16/05/2021	DOM																
17/05/2021	SEG	Troca de Escala														12:00	
18/05/2021	TER																
19/05/2021	QUA																
20/05/2021	QUI	06:44 +07:40										08:00					
21/05/2021	SEX																
22/05/2021	SAB																
23/05/2021	DOM	Troca de Escala														12:00	
24/05/2021	SEG																
25/05/2021	TER																
26/05/2021	QUA	06:44 +07:50										08:00					
27/05/2021	QUI																
28/05/2021	SEX																
29/05/2021	SAB	FALTA													12:00		
30/05/2021	DOM																
31/05/2021	SEG																

Saldo de Horas Anterior: 000:00 (A COMPENSAR)      Saldo do Período ( 01/05/2021 à 31/05/2021 ) : 000:00 (A COMPENSAR)      Saldo de Horas Atual: 000:00 (A COMPENSAR)

Eventos do Movimento do período de 01/05/2021 à 31/05/2021

0155 ADICIONAL NOTURNO 20%      040:00  
0182 FALTAS (EM HORAS)      012:00

Observação

Data : \_\_\_/\_\_\_/\_\_\_      Data : \_\_\_/\_\_\_/\_\_\_  
Funcionário      Chefia Imediata



**Relatório de Acompanhamento Mensal do termo de colaboração 001/2020**  
**Hospital Municipal Oceânico de Niterói**



Cartão de Ponto  
 VIVA RIO  
 Emissão: Junho/2021

Página 8 de 215

Seção: N.32.6 - HOSPITAL MUNICIPAL OCEANICO DE NITEROI  
 010.13  
 001598

SUSSEKIND MENDONCA, 200  
 CEPJ-- 00.343.941/0032-24

Data: 02/06/2021  
 Período: 01/05/2021 à 31/05/2021

Chapa	Nome do Funcionário		Cargo					Quantidade de Horas									
	Carteira de Trabalho	Função	Ent1	Sai1	Ent2	Sai2	Ent3	Sai3	Ent4	Sai4	Ent5	Sai5	Exec	Ad.Not	Atraso	Falta	Abono
00180835 0530753 - 3756		MICHELLE FERNANDES MONTEIRO Tecnico de Enfermagem															
01/05/2021	SAB	DIA DO TRABALHADOR															
02/05/2021	DOM																
03/05/2021	SEG	07:23 18:51											00:32				
04/05/2021	TER																
05/05/2021	QUA																
06/05/2021	QUI	07:46 19:27											00:19				
07/05/2021	SEX																
08/05/2021	SAB																
09/05/2021	DOM	07:43 19:00											00:43				
10/05/2021	SEG																
11/05/2021	TER																
12/05/2021	QUA	07:45 19:35															
13/05/2021	QUI																
14/05/2021	SEX																
15/05/2021	SAB	07:41 18:43											00:58				
16/05/2021	DOM																
17/05/2021	SEG																
18/05/2021	TER	Atestado Médico															12:00
19/05/2021	QUA																
20/05/2021	QUI																
21/05/2021	SEX	Atestado Médico															12:00
22/05/2021	SAB																
23/05/2021	DOM																
24/05/2021	SEG	Atestado Médico															12:00
25/05/2021	TER																
26/05/2021	QUA																
27/05/2021	QUI	Atestado Médico															12:00
28/05/2021	SEX																
29/05/2021	SAB																
30/05/2021	DOM	07:42 19:22															
31/05/2021	SEG																
Saldo de Horas Anterior:			Saldo do Período ( 01/05/2021 à 31/05/2021 ) :									Saldo de Horas Atual:					
000:00 (A COMPENSAR)			002:32 (A PAGAR)									002:32 (A PAGAR)					

Observação

Data : \_\_\_/\_\_\_/\_\_\_      Data : \_\_\_/\_\_\_/\_\_\_  
 Funcionário      Chefia Imediata



**Relatório de Acompanhamento Mensal do termo de colaboração 001/2020**  
Hospital Municipal Oceânico de Niterói



Cartão de Ponto  
VIVA RIO  
Emissão: Junho/2021

Página 9 de 215

Seção: N.32.6 - HOSPITAL MUNICIPAL OCEANICO DE NITEROI  
010.13  
001598

SUSSEKIND MENDONCA, 200  
CEPJ-- 00.343.941/0032-24

Data: 02/06/2021  
Período: 01/05/2021 à 31/05/2021

Chapa	Nome do Funcionário		Cargo					Quantidade de Horas				
	Carteira de Trabalho	Função	Ent1	Ent2	Ent3	Ent4	Ent5	Exec	Ad.Not	Atraso	Falta	Abono
00181371 64912 - 133	MICHELLE VANNIE RIBEIRO FERREIRA	Fisioterapeuta										
01/05/2021	SAB 07:13	19:14	DIA DO TRABALHADOR									
02/05/2021	DOM											
03/05/2021	SEG 07:13	19:23						00:23				
04/05/2021	TER											
05/05/2021	QUA											
06/05/2021	QUI 19:12	+07:38						00:26	08:00			
07/05/2021	SEX											
08/05/2021	SAB											
09/05/2021	DOM											
10/05/2021	SEG 07:15	19:47						00:47				
11/05/2021	TER											
12/05/2021	QUA											
13/05/2021	QUI 19:05	+07:21						00:16	08:00			
14/05/2021	SEX											
15/05/2021	SAB 07:04	19:31						00:31				
16/05/2021	DOM											
17/05/2021	SEG 07:09	20:02						01:00				
18/05/2021	TER											
19/05/2021	QUA											
20/05/2021	QUI 19:12	+07:22							08:00			
21/05/2021	SEX											
22/05/2021	SAB											
23/05/2021	DOM											
24/05/2021	SEG 07:16	19:20										
25/05/2021	TER											
26/05/2021	QUA											
27/05/2021	QUI 19:12	+07:06							08:00			
28/05/2021	SEX											
29/05/2021	SAB 07:23	19:04								00:19		
30/05/2021	DOM											
31/05/2021	SEG 07:15	19:22						00:22				

Saldo de Horas Anterior: 000:00 (A COMPENSAR)      Saldo do Período ( 01/05/2021 à 31/05/2021 ) : 003:26 (A COMPENSAR)      Saldo de Horas Atual: 003:26 (A COMPENSAR)

Eventos do Movimento do período de 01/05/2021 à 31/05/2021  
0155 ADICIONAL NOTURNO 20%      032:00

Observação

Data : \_\_\_/\_\_\_/\_\_\_      Data : \_\_\_/\_\_\_/\_\_\_  
Funcionário      Chefia Imediata





**Relatório de Acompanhamento Mensal do termo de colaboração 001/2020**  
Hospital Municipal Oceânico de Niterói



Cartão de Ponto  
VIVA RIO  
Emissão: Junho/2021

Página 10 de 215

Seção: N.32.6 - HOSPITAL MUNICIPAL OCEANICO DE NITEROI  
010.13  
001598

SUSSEKIND MENDONCA, 200  
CEPJ-- 00.343.941/0032-24

Data: 02/06/2021  
Período: 01/05/2021 à 31/05/2021

Chapa	Nome do Funcionário		Cargo					Quantidade de Horas				
	Carteira de Trabalho	Função	Ent1	Ent2	Ent3	Ent4	Ent5	Exec	Ad.Not	Atraso	Falta	Abono
00181091 43492 - 150	MICHELLI BRANTS SILVEIRA Fisioterapeuta											
01/05/2021	SAB	DIA DO TRABALHADOR										
02/05/2021	DOM											
03/05/2021	SEG											
04/05/2021	TER	07:28 +07:38						08:00				
05/05/2021	QUA											
06/05/2021	QUI											
07/05/2021	SEX											
08/05/2021	SAB	07:27 +07:05						08:00	00:22			
09/05/2021	DOM											
10/05/2021	SEG											
11/05/2021	TER	07:31 +07:33						08:00				
12/05/2021	QUA											
13/05/2021	QUI											
14/05/2021	SEX											
15/05/2021	SAB											
16/05/2021	DOM											
17/05/2021	SEG											
18/05/2021	TER	07:24 +07:28						08:00				
19/05/2021	QUA											
20/05/2021	QUI											
21/05/2021	SEX											
22/05/2021	SAB											
23/05/2021	DOM											
24/05/2021	SEG											
25/05/2021	TER	08:19 +07:24						08:00	00:55			
26/05/2021	QUA											
27/05/2021	QUI											
28/05/2021	SEX											
29/05/2021	SAB											
30/05/2021	DOM											
31/05/2021	SEG											

Saldo de Horas Anterior: 000:00 (A COMPENSAR)      Saldo do Período ( 01/05/2021 à 31/05/2021 ) : 001:17 (A PAGAR)      Saldo de Horas Atual: 001:17 (A PAGAR)

Eventos do Movimento do período de 01/05/2021 à 31/05/2021

0155 ADICIONAL NOTURNO 20%      040:00

Observação

Data : \_\_\_/\_\_\_/\_\_\_      Data : \_\_\_/\_\_\_/\_\_\_  
Funcionário      Chefia Imediata



**Relatório de Acompanhamento Mensal do termo de colaboração 001/2020**  
**Hospital Municipal Oceânico de Niterói**



Cartão de Ponto  
 VIVA RIO  
 Emissão: Junho/2021

Página 11 de 215

Seção: N.32.6 - HOSPITAL MUNICIPAL OCEANICO DE NITEROI  
 010.13  
 001598

SUSSEKIND MENDONCA, 200  
 CEPJ-- 00.343.941/0032-24

Data: 02/06/2021  
 Período: 01/05/2021 à 31/05/2021

Chapa	Nome do Funcionário		Cargo					Quantidade de Horas									
	Carteira de Trabalho	Função	Ent1	Sai1	Ent2	Sai2	Ent3	Sai3	Ent4	Sai4	Ent5	Sai5	Exec	Ad.Not	Atraso	Falta	Abono
00181008 549025 - 034		MILENA LIMA DE OLIVEIRA CAMPOS Tecnico de Enfermagem															
01/05/2021	SAB	DIA DO TRABALHADOR															
02/05/2021	DOM	07:00 18:37											00:23				
03/05/2021	SEG																
04/05/2021	TER																
05/05/2021	QUA	18:43 +07:01										00:18	08:00				
06/05/2021	QUI																
07/05/2021	SEX																
08/05/2021	SAB	18:39 +06:40											08:00				
09/05/2021	DOM																
10/05/2021	SEG																
11/05/2021	TER	18:49 +07:08										00:19	08:00				
12/05/2021	QUA																
13/05/2021	QUI																
14/05/2021	SEX	19:15 +06:36											08:00	00:39			
15/05/2021	SAB																
16/05/2021	DOM																
17/05/2021	SEG	18:57 +07:21										00:21	08:00				
18/05/2021	TER																
19/05/2021	QUA																
20/05/2021	QUI	18:58 +06:58											08:00				
21/05/2021	SEX																
22/05/2021	SAB																
23/05/2021	DOM	18:38 +06:41											08:00				
24/05/2021	SEG																
25/05/2021	TER																
26/05/2021	QUA	18:59 +06:27											08:00	00:33			
27/05/2021	QUI																
28/05/2021	SEX																
29/05/2021	SAB	07:05 +07:17										01:00	08:00				
30/05/2021	DOM																
31/05/2021	SEG																

Saldo de Horas Anterior: 000:00 (A COMPENSAR)      Saldo do Período ( 01/05/2021 à 31/05/2021 ) : 000:23 (A COMPENSAR)      Saldo de Horas Atual: 000:23 (A COMPENSAR)

Eventos do Movimento do período de 01/05/2021 à 31/05/2021  
 0155 ADICIONAL NOTURNO 20% 072:00

Observação

Data : \_\_\_/\_\_\_/\_\_\_      Data : \_\_\_/\_\_\_/\_\_\_  
 Funcionário      Chefia Imediata



**Relatório de Acompanhamento Mensal do termo de colaboração 001/2020**  
**Hospital Municipal Oceânico de Niterói**



Cartão de Ponto  
 VIVA RIO  
 Emissão: Junho/2021

Página 12 de 215

Seção: N.32.6 - HOSPITAL MUNICIPAL OCEANICO DE NITEROI  
 010.13  
 001598

SUSSEKIND MENDONCA, 200  
 CEPJ-- 00.343.941/0032-24

Data: 02/06/2021  
 Período: 01/05/2021 à 31/05/2021

Chapa	Nome do Funcionário		Cargo	Quantidade de Horas				
	Carteira de Trabalho	Função		Exec	Ad.Not	Atraso	Falta	Abono
Data	Ent1	Sai1 Ent2 Sai2 Ent3 Sai3 Ent4 Sai4 Ent5 Sai5						
00181359 32212 - 169		MILENA MAIA DE OLIVEIRA Tecnico de Enfermagem	Tecnico de Enfermagem					
01/05/2021	SAB	06:41 +06:33 DIA DO TRABALHADOR		08:00				
02/05/2021	DOM							
03/05/2021	SEG							
04/05/2021	TER	Troca de Escala					12:00	
05/05/2021	QUA							
06/05/2021	QUI							
07/05/2021	SEX	06:55 +06:46		08:00				
08/05/2021	SAB							
09/05/2021	DOM							
10/05/2021	SEG	Troca de Escala					12:00	
11/05/2021	TER							
12/05/2021	QUA							
13/05/2021	QUI	06:55 +06:41		08:00				
14/05/2021	SEX							
15/05/2021	SAB							
16/05/2021	DOM	Troca de Escala					12:00	
17/05/2021	SEG							
18/05/2021	TER							
19/05/2021	QUA	07:02 +06:36		08:00				
20/05/2021	QUI							
21/05/2021	SEX							
22/05/2021	SAB	Troca de Escala					12:00	
23/05/2021	DOM							
24/05/2021	SEG							
25/05/2021	TER	+06:27 +07:00				11:27		
26/05/2021	QUA							
27/05/2021	QUI							
28/05/2021	SEX	Troca de Escala					12:00	
29/05/2021	SAB							
30/05/2021	DOM							
31/05/2021	SEG	07:07 *		01:00	18:17			

Saldo de Horas Anterior: 000:00 (A COMPENSAR)      Saldo do Período ( 01/05/2021 à 31/05/2021 ) : 010:27 (A PAGAR)      Saldo de Horas Atual: 010:27 (A PAGAR)

Eventos do Movimento do período de 01/05/2021 à 31/05/2021

0155 ADICIONAL NOTURNO 20%      050:17

Observação

Data : \_\_\_/\_\_\_/\_\_\_      Data : \_\_\_/\_\_\_/\_\_\_  
 Funcionário      Chefia Imediata



**Relatório de Acompanhamento Mensal do termo de colaboração 001/2020**  
Hospital Municipal Oceânico de Niterói



Cartão de Ponto  
VIVA RIO  
Emissão: Junho/2021

Página 13 de 215

Seção: N.32.6 - HOSPITAL MUNICIPAL OCEANICO DE NITEROI  
010.13  
001598

SUSSEKIND MENDONCA, 200  
CEPJ-- 00.343.941/0032-24

Data: 02/06/2021  
Período: 01/05/2021 à 31/05/2021

Data	Chapa	Nome do Funcionário					Cargo	Quantidade de Horas									
		Ent1	Sai1	Ent2	Sai2	Ent3		Sai3	Ent4	Sai4	Ent5	Sai5	Exec	Ad.Not	Atraso	Falta	Abono
-	00181119	MILLENA LIMA OLIVEIRA AUXILIAR ADMINISTRATIVO					Auxiliar										
01/05/2021	SAB	07:22	19:08	DIA DO TRABALHADOR													
02/05/2021	DOM																
03/05/2021	SEG	07:01	18:51														
04/05/2021	TER																
05/05/2021	QUA	07:10	19:03														
06/05/2021	QUI																
07/05/2021	SEX	07:03	19:04														
08/05/2021	SAB																
09/05/2021	DOM	FALTA												12:00			
10/05/2021	SEG																
11/05/2021	TER	07:07	18:49														
12/05/2021	QUA																
13/05/2021	QUI	06:59	19:02														
14/05/2021	SEX																
15/05/2021	SAB	06:58	18:52														
16/05/2021	DOM																
17/05/2021	SEG	07:21	19:00										00:21				
18/05/2021	TER																
19/05/2021	QUA	07:09	19:01														
20/05/2021	QUI																
21/05/2021	SEX	07:11	19:12														
22/05/2021	SAB																
23/05/2021	DOM	06:53	18:58														
24/05/2021	SEG																
25/05/2021	TER	06:53	18:52														
26/05/2021	QUA																
27/05/2021	QUI	06:58	19:08														
28/05/2021	SEX																
29/05/2021	SAB	07:14	19:03														
30/05/2021	DOM																
31/05/2021	SEG	06:57	19:07														

Saldo de Horas Anterior: 000:00 (A COMPENSAR)      Saldo do Período ( 01/05/2021 à 31/05/2021 ) : 000:21 (A PAGAR)      Saldo de Horas Atual: 000:21 (A PAGAR)

Eventos do Movimento do período de 01/05/2021 à 31/05/2021  
0182 FALTAS (EM HORAS) 012:00

Observação

Data : \_\_\_/\_\_\_/\_\_\_      Data : \_\_\_/\_\_\_/\_\_\_  
Funcionário      Chefia Imediata



**Relatório de Acompanhamento Mensal do termo de colaboração 001/2020**  
Hospital Municipal Oceânico de Niterói



Cartão de Ponto  
VIVA RIO  
Emissão: Junho/2021

Página 14 de 215

Seção: N.32.6 - HOSPITAL MUNICIPAL OCEANICO DE NITEROI  
010.13  
001598

SUSSEKIND MENDONCA, 200  
CEPJ-- 00.343.941/0032-24

Data: 02/06/2021  
Período: 01/05/2021 à 31/05/2021

Chapa	Nome do Funcionário		Cargo					Quantidade de Horas									
	Carteira de Trabalho	Função	Ent1	Sai1	Ent2	Sai2	Ent3	Sai3	Ent4	Sai4	Ent5	Sai5	Exec	Ad.Not	Atraso	Falta	Abono
00180313		MOACIR DE SOUZA RODRIGUES															
07210 - 141		Enfermeiro CCIH															
01/05/2021	SAB	DIA DO TRABALHADOR															
02/05/2021	DOM																
03/05/2021	SEG	12:52 19:32											02:20				
04/05/2021	TER	07:49 16:21											00:28				
05/05/2021	QUA	07:57 17:48										01:00					
06/05/2021	QUI	08:15 16:16											00:59				
07/05/2021	SEX	07:52 16:51															
08/05/2021	SAB																
09/05/2021	DOM																
10/05/2021	SEG	07:30 18:59										01:00					
11/05/2021	TER	08:07 17:27										00:20					
12/05/2021	QUA	08:04 15:10											01:54				
13/05/2021	QUI	08:40 17:29															
14/05/2021	SEX	09:26 20:40										01:00					
15/05/2021	SAB																
16/05/2021	DOM																
17/05/2021	SEG	08:18 18:02										00:42					
18/05/2021	TER	08:16 16:16											01:00				
19/05/2021	QUA	08:15 16:37											00:38				
20/05/2021	QUI	09:12 17:04											00:56				
21/05/2021	SEX	08:01 15:02											01:59				
22/05/2021	SAB																
23/05/2021	DOM																
24/05/2021	SEG	08:27 16:48											00:39				
25/05/2021	TER	08:10 16:53											00:17				
26/05/2021	QUA	11:38 14:21											06:17				
27/05/2021	QUI	08:57 21:11										01:00					
28/05/2021	SEX	11:35 17:09											03:26				
29/05/2021	SAB																
30/05/2021	DOM																
31/05/2021	SEG	12:24 16:43															

Saldo de Horas Anterior:  
000:00 (A COMPENSAR)

Saldo do Período ( 01/05/2021 à 31/05/2021 ) :  
015:51 (A PAGAR)

Saldo de Horas Atual:  
015:51 (A PAGAR)

Observação

Data : \_\_\_/\_\_\_/\_\_\_

Funcionário

Data : \_\_\_/\_\_\_/\_\_\_

Chefia Imediata



**Relatório de Acompanhamento Mensal do termo de colaboração 001/2020**  
Hospital Municipal Oceânico de Niterói



Cartão de Ponto  
VIVA RIO  
Emissão: Junho/2021

Página 15 de 215

Seção: N.32.6 - HOSPITAL MUNICIPAL OCEANICO DE NITEROI  
010.13  
001598

SUSSEKIND MENDONCA, 200  
CEPJ-- 00.343.941/0032-24

Data: 02/06/2021  
Período: 01/05/2021 à 31/05/2021

Chapa	Nome do Funcionário		Cargo					Quantidade de Horas										
	Carteira de Trabalho	Função	Ent1	Sai1	Ent2	Sai2	Ent3	Sai3	Ent4	Sai4	Ent5	Sai5	Exec	Ad.Not	Atraso	Falta	Abono	
00180496 350430 - 0040	MONALISA MARQUES TALAVEIRA Auxiliar de Farmacia		Auxiliar															
01/05/2021	SAB	07:47 19:29	DIA DO TRABALHADOR												00:18			
02/05/2021	DOM																	
03/05/2021	SEG	07:18 19:16																
04/05/2021	TER																	
05/05/2021	QUA	07:08 19:16																
06/05/2021	QUI																	
07/05/2021	SEX	07:06 19:39																
08/05/2021	SAB																	
09/05/2021	DOM	07:25 19:00													00:25			
10/05/2021	SEG																	
11/05/2021	TER	07:11 19:08																
12/05/2021	QUA																	
13/05/2021	QUI	07:15 19:30																
14/05/2021	SEX																	
15/05/2021	SAB	07:12 19:15																
16/05/2021	DOM																	
17/05/2021	SEG	07:14 19:37																
18/05/2021	TER																	
19/05/2021	QUA	07:09 19:18																
20/05/2021	QUI																	
21/05/2021	SEX	07:08 19:16																
22/05/2021	SAB																	
23/05/2021	DOM	07:34 +07:30													08:00			
24/05/2021	SEG																	
25/05/2021	TER	07:20 19:14																
26/05/2021	QUA																	
27/05/2021	QUI	07:16 19:22																
28/05/2021	SEX																	
29/05/2021	SAB	FALTA														12:00		
30/05/2021	DOM																	
31/05/2021	SEG	07:09 19:13																

Saldo de Horas Anterior: 000:00 (A COMPENSAR)      Saldo do Período ( 01/05/2021 à 31/05/2021 ) : 000:43 (A PAGAR)      Saldo de Horas Atual: 000:43 (A PAGAR)

Eventos do Movimento do período de 01/05/2021 à 31/05/2021

0155	ADICIONAL NOTURNO 20%	008:00
0182	FALTAS (EM HORAS)	012:00

Observação

Data : \_\_\_/\_\_\_/\_\_\_      Data : \_\_\_/\_\_\_/\_\_\_  
**Funcionário**      **Chefia Imediata**



**Relatório de Acompanhamento Mensal do termo de colaboração 001/2020  
Hospital Municipal Oceânico de Niterói**



Cartão de Ponto  
VIVA RIO  
Emissão: Junho/2021

Página 16 de 215

Seção: N.32.6 - HOSPITAL MUNICIPAL OCEANICO DE NITEROI  
010.13  
001598

SUSSEKIND MENDONCA, 200  
CPF-- 00.343.941/0032-24

Data: 02/06/2021  
Período: 01/05/2021 à 31/05/2021

Chapa	Nome do Funcionário					Cargo					Quantidade de Horas					
	Carteira de Trabalho	Função														
Data	Ent1	Sai1	Ent2	Sai2	Ent3	Sai3	Ent4	Sai4	Ent5	Sai5	Exec	Ad.Not	Atraso	Falta	Abono	
00180449	MONICA ANDREA LOPES BORGES CODECO PINTO					Farmaceutico										
99207 - 078	Farmaceutico					Farmaceutico										
01/05/2021	SAB	06:47	19:59	DIA DO TRABALHADOR												
02/05/2021	DOM															
03/05/2021	SEG															
04/05/2021	TER	06:56	19:41													
05/05/2021	QUA															
06/05/2021	QUI															
07/05/2021	SEX	06:50	19:25													
08/05/2021	SAB															
09/05/2021	DOM															
10/05/2021	SEG	07:17	19:15													
11/05/2021	TER															
12/05/2021	QUA															
13/05/2021	QUI	06:55	19:00													
14/05/2021	SEX															
15/05/2021	SAB															
16/05/2021	DOM	06:43	19:11													
17/05/2021	SEG															
18/05/2021	TER															
19/05/2021	QUA	06:44	19:42													
20/05/2021	QUI															
21/05/2021	SEX															
22/05/2021	SAB	06:50	19:20													
23/05/2021	DOM															
24/05/2021	SEG															
25/05/2021	TER	06:43	19:26													
26/05/2021	QUA															
27/05/2021	QUI															
28/05/2021	SEX	06:51	19:19													
29/05/2021	SAB															
30/05/2021	DOM	06:47	*	19:15	*											
31/05/2021	SEG															
Saldo de Horas Anterior:		Saldo do Período ( 01/05/2021 à 31/05/2021 ) :					Saldo de Horas Atual:									
000:00 (A COMPENSAR)		000:19 (A COMPENSAR)					000:19 (A COMPENSAR)									

Observação

Data : \_\_\_/\_\_\_/\_\_\_      Data : \_\_\_/\_\_\_/\_\_\_  
**Funcionário**      **Chefia Imediata**



**Relatório de Acompanhamento Mensal do termo de colaboração 001/2020**  
**Hospital Municipal Oceânico de Niterói**



Cartão de Ponto  
 VIVA RIO  
 Emissão: Junho/2021

Página 17 de 215

Seção: N.32.6 - HOSPITAL MUNICIPAL OCEANICO DE NITEROI  
 010.13  
 001598

SUSSEKIND MENDONCA, 200  
 CPF-- 00.343.941/0032-24

Data: 02/06/2021  
 Período: 01/05/2021 à 31/05/2021

Chapa	Nome do Funcionário		Cargo					Quantidade de Horas										
	Carteira de Trabalho	Função	Ent1	Sai1	Ent2	Sai2	Ent3	Sai3	Ent4	Sai4	Ent5	Sai5	Exec	Ad.Not	Atraso	Falta	Abono	
00180450 20195 - 052RJ	MONICA CARDOSO DE MELLO Assistente Administrativo		Assistente															
01/05/2021	SAB	DIA DO TRABALHADOR																
02/05/2021	DOM																	
03/05/2021	SEG	07:55 17:03																
04/05/2021	TER	07:55 17:04																
05/05/2021	QUA	07:57 17:07																
06/05/2021	QUI	08:07 17:03																
07/05/2021	SEX	08:04 17:03																
08/05/2021	SAB																	
09/05/2021	DOM																	
10/05/2021	SEG	07:58 17:06																
11/05/2021	TER	07:46 17:04											00:18					
12/05/2021	QUA	08:00 17:02																
13/05/2021	QUI	08:05 17:03																
14/05/2021	SEX	08:00 17:03																
15/05/2021	SAB																	
16/05/2021	DOM																	
17/05/2021	SEG	07:58 17:04																
18/05/2021	TER	07:57 17:05																
19/05/2021	QUA	08:33 17:12													00:21			
20/05/2021	QUI	08:01 17:04																
21/05/2021	SEX	07:55 17:03																
22/05/2021	SAB																	
23/05/2021	DOM																	
24/05/2021	SEG	08:00 17:01																
25/05/2021	TER	07:59 17:05																
26/05/2021	QUA	08:00 17:03																
27/05/2021	QUI	07:58 17:03																
28/05/2021	SEX	08:02 17:05																
29/05/2021	SAB																	
30/05/2021	DOM																	
31/05/2021	SEG	07:53 17:04																
Saldo de Horas Anterior:			Saldo do Período ( 01/05/2021 à 31/05/2021 ) :					Saldo de Horas Atual:										
000:00 (A COMPENSAR)			000:03 (A PAGAR)					000:03 (A PAGAR)										

Observação

Data : \_\_\_/\_\_\_/\_\_\_      Data : \_\_\_/\_\_\_/\_\_\_  
 Funcionário      Chefia Imediata





**Relatório de Acompanhamento Mensal do termo de colaboração 001/2020**  
**Hospital Municipal Oceânico de Niterói**



Cartão de Ponto  
 VIVA RIO  
 Emissão: Junho/2021

Página 18 de 215

Seção: N.32.6 - HOSPITAL MUNICIPAL OCEANICO DE NITEROI  
 010.13  
 001598

SUSSEKIND MENDONCA, 200  
 CEPJ-- 00.343.941/0032-24

Data: 02/06/2021  
 Período: 01/05/2021 à 31/05/2021

Chapa	Nome do Funcionário		Cargo					Quantidade de Horas									
	Carteira de Trabalho	Função	Ent1	Sai1	Ent2	Sai2	Ent3	Sai3	Ent4	Sai4	Ent5	Sai5	Exec	Ad.Not	Atraso	Falta	Abono
00180510 17647 - 083	MONICA CARDOSO PORTO NUNES Psicologo																
01/05/2021	SAB	DIA DO TRABALHADOR															
02/05/2021	DOM	07:16 19:11															
03/05/2021	SEG																
04/05/2021	TER	07:11 19:11															
05/05/2021	QUA																
06/05/2021	QUI	07:13 19:14															
07/05/2021	SEX																
08/05/2021	SAB																
09/05/2021	DOM																
10/05/2021	SEG																
11/05/2021	TER	07:09 19:16										00:16					
12/05/2021	QUA																
13/05/2021	QUI	07:19 19:02											00:19				
14/05/2021	SEX																
15/05/2021	SAB																
16/05/2021	DOM	07:27 19:00											00:27				
17/05/2021	SEG																
18/05/2021	TER	07:02 19:19										00:19					
19/05/2021	QUA																
20/05/2021	QUI	07:19 19:04											00:19				
21/05/2021	SEX																
22/05/2021	SAB																
23/05/2021	DOM																
24/05/2021	SEG																
25/05/2021	TER	06:53 19:36										00:36					
26/05/2021	QUA																
27/05/2021	QUI	07:24 19:20															
28/05/2021	SEX																
29/05/2021	SAB																
30/05/2021	DOM	07:15 19:03															
31/05/2021	SEG																

Saldo de Horas Anterior: 000:00 (A COMPENSAR)      Saldo do Período ( 01/05/2021 à 31/05/2021 ) : 000:06 (A COMPENSAR)      Saldo de Horas Atual: 000:06 (A COMPENSAR)

Observação

Data : \_\_\_/\_\_\_/\_\_\_      Data : \_\_\_/\_\_\_/\_\_\_  
 Funcionário      Chefia Imediata



**Relatório de Acompanhamento Mensal do termo de colaboração 001/2020**  
Hospital Municipal Oceânico de Niterói



Cartão de Ponto  
VIVA RIO  
Emissão: Junho/2021

Página 19 de 215

Seção: N.32.6 - HOSPITAL MUNICIPAL OCEANICO DE NITEROI  
010.13  
001598

SUSSEKIND MENDONCA, 200  
CEPJ-- 00.343.941/0032-24

Data: 02/06/2021  
Período: 01/05/2021 à 31/05/2021

Chapa	Nome do Funcionário		Cargo					Quantidade de Horas									
	Carteira de Trabalho	Função	Ent1	Sai1	Ent2	Sai2	Ent3	Sai3	Ent4	Sai4	Ent5	Sai5	Exec	Ad.Not	Atraso	Falta	Abono
00181362 69092 - 112		MONICA EVANGELISTA AUGUSTO Enfermeiro															
01/05/2021	SAB	DIA DO TRABALHADOR															
02/05/2021	DOM	18:36 +07:34										00:58	08:00				
03/05/2021	SEG																
04/05/2021	TER																
05/05/2021	QUA	Troca de Escala														12:00	
06/05/2021	QUI																
07/05/2021	SEX																
08/05/2021	SAB	18:32 +07:03										00:31	08:00				
09/05/2021	DOM																
10/05/2021	SEG																
11/05/2021	TER	Troca de Escala														12:00	
12/05/2021	QUA																
13/05/2021	QUI																
14/05/2021	SEX	06:58 +07:24										01:00	08:00				
15/05/2021	SAB																
16/05/2021	DOM																
17/05/2021	SEG	Troca de Escala														12:00	
18/05/2021	TER																
19/05/2021	QUA																
20/05/2021	QUI	* +07:00 +07:09 +19:00 18:28 *										01:00	16:00				
21/05/2021	SEX																
22/05/2021	SAB	* 07:00															
23/05/2021	DOM	FALTA														12:00	
24/05/2021	SEG																
25/05/2021	TER																
26/05/2021	QUA	07:12 +06:46										01:00	08:00				
27/05/2021	QUI																
28/05/2021	SEX	+06:43 * 18:08 *										01:00	26:17				
29/05/2021	SAB	06:43 * FALTA														12:00	
30/05/2021	DOM																
31/05/2021	SEG																

Saldo de Horas Anterior: 000:00 (A COMPENSAR)      Saldo do Período ( 01/05/2021 à 31/05/2021 ) : 005:29 (A COMPENSAR)      Saldo de Horas Atual: 005:29 (A COMPENSAR)

Eventos do Movimento do período de 01/05/2021 à 31/05/2021

0155 ADICIONAL NOTURNO 20%      074:17  
0182 FALTAS (EM HORAS)      024:00

Observação

Data : \_\_\_/\_\_\_/\_\_\_      Data : \_\_\_/\_\_\_/\_\_\_  
Funcionário      Chefia Imediata



**Relatório de Acompanhamento Mensal do termo de colaboração 001/2020**  
**Hospital Municipal Oceânico de Niterói**



Cartão de Ponto  
 VIVA RIO  
 Emissão: Junho/2021

Página 20 de 215

Seção: N.32.6 - HOSPITAL MUNICIPAL OCEANICO DE NITEROI  
 010.13  
 001598

SUSSEKIND MENDONCA, 200  
 CEPJ-- 00.343.941/0032-24

Data: 02/06/2021  
 Período: 01/05/2021 à 31/05/2021

Chapa	Nome do Funcionário		Cargo					Quantidade de Horas									
	Carteira de Trabalho	Função	Ent1	Ent2	Ent3	Ent4	Ent5	Sai1	Sai2	Sai3	Sai4	Sai5	Exec	Ad.Not	Atraso	Falta	Abono
00181179 95330 - 118		MONICA MARGARETH COSTA DA SILVA RODRIGUES Tecnico de Enfermagem															
01/05/2021	SAB	DIA DO TRABALHADOR															
02/05/2021	DOM	07:33 18:17											01:16				
03/05/2021	SEG																
04/05/2021	TER																
05/05/2021	QUA	Atestado Médico														12:00	
06/05/2021	QUI																
07/05/2021	SEX																
08/05/2021	SAB	Atestado Médico														12:00	
09/05/2021	DOM																
10/05/2021	SEG																
11/05/2021	TER	Atestado Médico														12:00	
12/05/2021	QUA																
13/05/2021	QUI																
14/05/2021	SEX	06:58 19:44										00:44					
15/05/2021	SAB																
16/05/2021	DOM																
17/05/2021	SEG	FALTA													12:00		
18/05/2021	TER																
19/05/2021	QUA																
20/05/2021	QUI	07:22 18:32											00:50				
21/05/2021	SEX																
22/05/2021	SAB																
23/05/2021	DOM	07:44 19:21											00:23				
24/05/2021	SEG																
25/05/2021	TER																
26/05/2021	QUA	06:54 18:30											00:30				
27/05/2021	QUI																
28/05/2021	SEX																
29/05/2021	SAB	07:27 18:35											00:52				
30/05/2021	DOM																
31/05/2021	SEG																

Saldo de Horas Anterior: 000:00 (A COMPENSAR)      Saldo do Período ( 01/05/2021 à 31/05/2021 ) : 003:07 (A PAGAR)      Saldo de Horas Atual: 003:07 (A PAGAR)

Eventos do Movimento do período de 01/05/2021 à 31/05/2021  
 0182 FALTAS (EM HORAS) 012:00

Observação

Data : \_\_\_/\_\_\_/\_\_\_      Data : \_\_\_/\_\_\_/\_\_\_  
 Funcionário      Chefia Imediata



**Relatório de Acompanhamento Mensal do termo de colaboração 001/2020**  
Hospital Municipal Oceânico de Niterói



Cartão de Ponto  
VIVA RIO  
Emissão: Junho/2021

Página 21 de 215

Seção: N.32.6 - HOSPITAL MUNICIPAL OCEANICO DE NITEROI  
010.13  
001598

SUSSEKIND MENDONCA, 200  
CEPJ-- 00.343.941/0032-24

Data: 02/06/2021  
Período: 01/05/2021 à 31/05/2021

Chapa	Nome do Funcionário		Cargo					Quantidade de Horas									
	Carteira de Trabalho	Função	Ent1	Sai1	Ent2	Sai2	Ent3	Sai3	Ent4	Sai4	Ent5	Sai5	Exec	Ad.Not	Atraso	Falta	Abono
00180453 35627 - 147		MONICA REGINA PIMENTEL SIQUEIRA Farmaceutico															
01/05/2021	SAB	DIA DO TRABALHADOR															
02/05/2021	DOM	Troca de Escala															12:00
03/05/2021	SEG	07:38 +07:25										08:00					
04/05/2021	TER																
05/05/2021	QUA	18:59 +08:02										08:00					
06/05/2021	QUI																
07/05/2021	SEX	19:02 +07:25										08:00					
08/05/2021	SAB	Troca de Escala															12:00
09/05/2021	DOM																
10/05/2021	SEG																
11/05/2021	TER	19:00 +07:14										08:00					
12/05/2021	QUA																
13/05/2021	QUI																
14/05/2021	SEX	Troca de Escala															12:00
15/05/2021	SAB																
16/05/2021	DOM																
17/05/2021	SEG	19:23 +07:37										08:00					
18/05/2021	TER																
19/05/2021	QUA																
20/05/2021	QUI	Troca de Escala															12:00
21/05/2021	SEX	07:30 19:43															
22/05/2021	SAB																
23/05/2021	DOM	18:48 +07:31										08:00					
24/05/2021	SEG																
25/05/2021	TER	19:23 +19:19										01:00	08:00				
26/05/2021	QUA	FALTA														12:00	
27/05/2021	QUI																
28/05/2021	SEX																
29/05/2021	SAB	FALTA														12:00	
30/05/2021	DOM																
31/05/2021	SEG																

Saldo de Horas Anterior: 000:00 (A COMPENSAR)      Saldo do Período ( 01/05/2021 à 31/05/2021 ) : 001:00 (A COMPENSAR)      Saldo de Horas Atual: 001:00 (A COMPENSAR)

Eventos do Movimento do período de 01/05/2021 à 31/05/2021

0155 ADICIONAL NOTURNO 20%      056:00  
0182 FALTAS (EM HORAS)      024:00

Observação

Data : \_\_\_/\_\_\_/\_\_\_      Data : \_\_\_/\_\_\_/\_\_\_  
Funcionário      Chefia Imediata



**Relatório de Acompanhamento Mensal do termo de colaboração 001/2020  
Hospital Municipal Oceânico de Niterói**



Cartão de Ponto  
VIVA RIO  
Emissão: Junho/2021

Página 22 de 215

Seção: N.32.6 - HOSPITAL MUNICIPAL OCEANICO DE NITEROI  
010.13  
001598

SUSSEKIND MENDONCA, 200  
CPF-- 00.343.941/0032-24

Data: 02/06/2021  
Período: 01/05/2021 à 31/05/2021

Chapa	Nome do Funcionário		Cargo					Quantidade de Horas									
	Carteira de Trabalho	Função	Ent1	Sai1	Ent2	Sai2	Ent3	Sai3	Ent4	Sai4	Ent5	Sai5	Exec	Ad.Not	Atraso	Falta	Abono
00181296 1936147 - 0020		MONIQUE ARAUJO DE PONTES DE SOUSA Auxiliar de Farmacia															
01/05/2021	SAB	DIA DO TRABALHADOR															
02/05/2021	DOM	07:00 18:47															
03/05/2021	SEG																
04/05/2021	TER	06:58 19:08															
05/05/2021	QUA																
06/05/2021	QUI	06:57 19:12															
07/05/2021	SEX																
08/05/2021	SAB	06:58 19:16															
09/05/2021	DOM																
10/05/2021	SEG	07:01 19:05															
11/05/2021	TER																
12/05/2021	QUA	06:58 19:10															
13/05/2021	QUI																
14/05/2021	SEX	Troca de Escala															12:00
15/05/2021	SAB	06:49 19:11															
16/05/2021	DOM	06:59 18:59															
17/05/2021	SEG																
18/05/2021	TER	06:56 19:05															
19/05/2021	QUA																
20/05/2021	QUI	06:53 19:07															
21/05/2021	SEX																
22/05/2021	SAB	06:54 19:06															
23/05/2021	DOM																
24/05/2021	SEG	06:53 19:12															
25/05/2021	TER																
26/05/2021	QUA	06:55 18:57															
27/05/2021	QUI																
28/05/2021	SEX	06:51 18:04											00:56				
29/05/2021	SAB																
30/05/2021	DOM	06:55 18:56															
31/05/2021	SEG																

Saldo de Horas Anterior:  
000:00 (A COMPENSAR)

Saldo do Período ( 01/05/2021 à 31/05/2021 ) :  
000:56 (A PAGAR)

Saldo de Horas Atual:  
000:56 (A PAGAR)

Observação

Data : \_\_\_/\_\_\_/\_\_\_

Funcionário

Data : \_\_\_/\_\_\_/\_\_\_

Chefia Imediata



**Relatório de Acompanhamento Mensal do termo de colaboração 001/2020  
Hospital Municipal Oceânico de Niterói**



Cartão de Ponto  
VIVA RIO  
Emissão: Junho/2021

Página 23 de 215

Seção: N.32.6 - HOSPITAL MUNICIPAL OCEANICO DE NITEROI  
010.13  
001598

SUSSEKIND MENDONCA, 200  
CEPJ-- 00.343.941/0032-24

Data: 02/06/2021  
Período: 01/05/2021 à 31/05/2021

Chapa	Nome do Funcionário		Cargo					Quantidade de Horas				
	Carteira de Trabalho	Função	Sai1	Sai2	Sai3	Sai4	Sai5	Exec	Ad.Not	Atraso	Falta	Abono
00181160 4205489 - 0050	MONIQUE SANTOS DE LIMA	Tecnico de Enfermagem										
01/05/2021	SAB Licença Remun.											
02/05/2021	DOM Licença Remun.											
03/05/2021	SEG Licença Remun.											
04/05/2021	TER Licença Remun.											
05/05/2021	QUA Licença Remun.											
06/05/2021	QUI Licença Remun.											
07/05/2021	SEX Licença Remun.											
08/05/2021	SAB Licença Remun.											
09/05/2021	DOM Licença Remun.											
10/05/2021	SEG Licença Remun.											
11/05/2021	TER Licença Remun.											
12/05/2021	QUA Licença Remun.											
13/05/2021	QUI Licença Remun.											
14/05/2021	SEX Licença Remun.											
15/05/2021	SAB Licença Remun.											
16/05/2021	DOM Licença Remun.											
17/05/2021	SEG Licença Remun.											
18/05/2021	TER Licença Remun.											
19/05/2021	QUA Licença Remun.											
20/05/2021	QUI Licença Remun.											
21/05/2021	SEX Licença Remun.											
22/05/2021	SAB Licença Remun.											
23/05/2021	DOM Licença Remun.											
24/05/2021	SEG Licença Remun.											
25/05/2021	TER Licença Remun.											
26/05/2021	QUA Licença Remun.											
27/05/2021	QUI Licença Remun.											
28/05/2021	SEX Licença Remun.											
29/05/2021	SAB Licença Remun.											
30/05/2021	DOM Licença Remun.											
31/05/2021	SEG Licença Remun.											
Saldo de Horas Anterior:			Saldo do Período ( 01/05/2021 à 31/05/2021 ) :					Saldo de Horas Atual:				
000:00 (A COMPENSAR)			000:00 (A COMPENSAR)					000:00 (A COMPENSAR)				

Observação

Data : \_\_\_/\_\_\_/\_\_\_

Funcionário

Data : \_\_\_/\_\_\_/\_\_\_

Chefia Imediata



**Relatório de Acompanhamento Mensal do termo de colaboração 001/2020  
Hospital Municipal Oceânico de Niterói**



Cartão de Ponto  
VIVA RIO  
Emissão: Junho/2021

Página 24 de 215

Seção: N.32.6 - HOSPITAL MUNICIPAL OCEANICO DE NITEROI  
010.13  
001598

SUSSEKIND MENDONCA, 200  
CEPJ-- 00.343.941/0032-24

Data: 02/06/2021  
Período: 01/05/2021 à 31/05/2021

Chapa	Nome do Funcionário		Cargo					Quantidade de Horas									
	Carteira de Trabalho	Função	Ent1	Sai1	Ent2	Sai2	Ent3	Sai3	Ent4	Sai4	Ent5	Sai5	Exec	Ad.Not	Atraso	Falta	Abono
00180664 70569 - 163		MORGANA GONCALVES VIEIRA ALMEIDA Enfermeiro															
01/05/2021	SAB	DIA DO TRABALHADOR															
02/05/2021	DOM																
03/05/2021	SEG	18:24 +07:03										00:39	08:00				
04/05/2021	TER																
05/05/2021	QUA																
06/05/2021	QUI	19:42 +06:58											08:00	00:44			
07/05/2021	SEX																
08/05/2021	SAB																
09/05/2021	DOM	18:28 +07:00											00:32	08:00			
10/05/2021	SEG																
11/05/2021	TER																
12/05/2021	QUA	18:52 +07:05											08:00				
13/05/2021	QUI																
14/05/2021	SEX																
15/05/2021	SAB	18:32 +07:13											00:41	08:00			
16/05/2021	DOM																
17/05/2021	SEG																
18/05/2021	TER	18:32 +07:20											00:48	08:00			
19/05/2021	QUA																
20/05/2021	QUI																
21/05/2021	SEX	18:56 +07:33											00:33	08:00			
22/05/2021	SAB																
23/05/2021	DOM																
24/05/2021	SEG	18:44 +06:58											00:16	08:00			
25/05/2021	TER																
26/05/2021	QUA																
27/05/2021	QUI	18:06 +07:01											00:55	08:00			
28/05/2021	SEX																
29/05/2021	SAB																
30/05/2021	DOM	18:01 +06:45											00:59	08:00			
31/05/2021	SEG																

Saldo de Horas Anterior: 000:00 (A COMPENSAR)      Saldo do Período ( 01/05/2021 à 31/05/2021 ) : 004:39 (A COMPENSAR)      Saldo de Horas Atual: 004:39 (A COMPENSAR)

Eventos do Movimento do período de 01/05/2021 à 31/05/2021  
0155 ADICIONAL NOTURNO 20%      080:00

Observação

Data : \_\_\_/\_\_\_/\_\_\_      Data : \_\_\_/\_\_\_/\_\_\_  
Funcionário      Chefia Imediata



**Relatório de Acompanhamento Mensal do termo de colaboração 001/2020**  
**Hospital Municipal Oceânico de Niterói**



Cartão de Ponto  
 VIVA RIO  
 Emissão: Junho/2021

Página 25 de 215

Seção: N.32.6 - HOSPITAL MUNICIPAL OCEANICO DE NITEROI  
 010.13  
 001598

SUSSEKIND MENDONCA, 200  
 CEPJ-- 00.343.941/0032-24

Data: 02/06/2021  
 Período: 01/05/2021 à 31/05/2021

Chapa	Nome do Funcionário		Cargo					Quantidade de Horas									
	Carteira de Trabalho	Função	Ent1	Sai1	Ent2	Sai2	Ent3	Sai3	Ent4	Sai4	Ent5	Sai5	Exec	Ad.Not	Atraso	Falta	Abono
00181273 88058 - 164		MORGANA TEIXEIRA VIEIRA Tecnico de Enfermagem															
01/05/2021	SAB	DIA DO TRABALHADOR															
02/05/2021	DOM	07:35 19:06											100:29				
03/05/2021	SEG																
04/05/2021	TER																
05/05/2021	QUA	07:28 19:16															
06/05/2021	QUI																
07/05/2021	SEX																
08/05/2021	SAB	Troca de Escala															12:00
09/05/2021	DOM	07:51 19:00															
10/05/2021	SEG																
11/05/2021	TER	07:19 19:08															
12/05/2021	QUA																
13/05/2021	QUI																
14/05/2021	SEX	07:32 19:15											100:17				
15/05/2021	SAB																
16/05/2021	DOM																
17/05/2021	SEG	07:02 +07:25											08:00				
18/05/2021	TER																
19/05/2021	QUA																
20/05/2021	QUI	06:49 19:10															
21/05/2021	SEX																
22/05/2021	SAB																
23/05/2021	DOM	08:08 19:17											100:51				
24/05/2021	SEG																
25/05/2021	TER																
26/05/2021	QUA	07:15 19:11															
27/05/2021	QUI																
28/05/2021	SEX																
29/05/2021	SAB	07:06 19:09															
30/05/2021	DOM																
31/05/2021	SEG																

Saldo de Horas Anterior: 000:00 (A COMPENSAR)      Saldo do Período ( 01/05/2021 à 31/05/2021 ) : 001:37 (A PAGAR)      Saldo de Horas Atual: 001:37 (A PAGAR)

Eventos do Movimento do período de 01/05/2021 à 31/05/2021  
 0155 ADICIONAL NOTURNO 20%      008:00

Observação

Data : \_\_\_/\_\_\_/\_\_\_      Data : \_\_\_/\_\_\_/\_\_\_  
 Funcionário      Chefia Imediata





**Relatório de Acompanhamento Mensal do termo de colaboração 001/2020**  
**Hospital Municipal Oceânico de Niterói**



Cartão de Ponto  
 VIVA RIO  
 Emissão: Junho/2021

Página 26 de 215

Seção: N.32.6 - HOSPITAL MUNICIPAL OCEANICO DE NITEROI  
 010.13  
 001598

SUSSEKIND MENDONCA, 200  
 CPF-- 00.343.941/0032-24

Data: 02/06/2021  
 Período: 01/05/2021 à 31/05/2021

Chapa	Nome do Funcionário		Cargo					Quantidade de Horas									
	Carteira de Trabalho	Função	Ent1	Sai1	Ent2	Sai2	Ent3	Sai3	Ent4	Sai4	Ent5	Sai5	Exec	Ad.Not	Atraso	Falta	Abono
00181009 20542 - 143		MUNIQUE CORREIA PEREIRA Tecnico de Enfermagem															
01/05/2021	SAB	Licença Remun.															
02/05/2021	DOM	Licença Remun.															
03/05/2021	SEG	Licença Remun.															
04/05/2021	TER	Licença Remun.															
05/05/2021	QUA	Licença Remun.															
06/05/2021	QUI	Licença Remun.															
07/05/2021	SEX	Licença Remun.															
08/05/2021	SAB	Licença Remun.															
09/05/2021	DOM	Licença Remun.															
10/05/2021	SEG	Licença Remun.															
11/05/2021	TER	Licença Remun.															
12/05/2021	QUA	Licença Remun.															
13/05/2021	QUI	Licença Remun.															
14/05/2021	SEX	Licença Remun.															
15/05/2021	SAB	Licença Remun.															
16/05/2021	DOM	Licença Remun.															
17/05/2021	SEG	Licença Remun.															
18/05/2021	TER	Licença Remun.															
19/05/2021	QUA	Licença Remun.															
20/05/2021	QUI	Licença Remun.															
21/05/2021	SEX	Licença Remun.															
22/05/2021	SAB	Licença Remun.															
23/05/2021	DOM	Licença Remun.															
24/05/2021	SEG	Licença Remun.															
25/05/2021	TER	Licença Remun.															
26/05/2021	QUA	Licença Remun.															
27/05/2021	QUI	Licença Remun.															
28/05/2021	SEX	Licença Remun.															
29/05/2021	SAB	Licença Remun.															
30/05/2021	DOM	Licença Remun.															
31/05/2021	SEG	Licença Remun.															
Saldo de Horas Anterior:			Saldo do Período ( 01/05/2021 à 31/05/2021 ) :					Saldo de Horas Atual:									
000:00 (A COMPENSAR)			000:00 (A COMPENSAR)					000:00 (A COMPENSAR)									

Observação

Data : \_\_\_/\_\_\_/\_\_\_      Data : \_\_\_/\_\_\_/\_\_\_  
 Funcionário      Chefia Imediata



**Relatório de Acompanhamento Mensal do termo de colaboração 001/2020**  
Hospital Municipal Oceânico de Niterói



Cartão de Ponto  
VIVA RIO  
Emissão: Junho/2021

Página 27 de 215

Seção: N.32.6 - HOSPITAL MUNICIPAL OCEANICO DE NITEROI  
010.13  
001598

SUSSEKIND MENDONCA, 200  
CEPJ-- 00.343.941/0032-24

Data: 02/06/2021  
Período: 01/05/2021 à 31/05/2021

Chapa	Nome do Funcionário		Cargo					Quantidade de Horas										
	Carteira de Trabalho	Função	Ent1	Sai1	Ent2	Sai2	Ent3	Sai3	Ent4	Sai4	Ent5	Sai5	Exec	Ad.Not	Atraso	Falta	Abono	
00181944 5403531 - 0050	MYRIAN RODRIGUES FANELI Copeiro																	
01/05/2021	SAB	06:52 19:03	DIA DO TRABALHADOR															
02/05/2021	DOM																	
03/05/2021	SEG	06:34 19:03										00:29						
04/05/2021	TER																	
05/05/2021	QUA	06:39 19:06										00:27						
06/05/2021	QUI																	
07/05/2021	SEX	06:45 19:05										00:20						
08/05/2021	SAB																	
09/05/2021	DOM	06:52 19:03																
10/05/2021	SEG																	
11/05/2021	TER	06:46 19:00																
12/05/2021	QUA																	
13/05/2021	QUI	06:53 19:03																
14/05/2021	SEX																	
15/05/2021	SAB	06:43 19:01										00:18						
16/05/2021	DOM																	
17/05/2021	SEG	06:40 19:03										00:23						
18/05/2021	TER																	
19/05/2021	QUA	06:32 19:05										00:33						
20/05/2021	QUI																	
21/05/2021	SEX	06:52 19:03																
22/05/2021	SAB																	
23/05/2021	DOM	06:53 19:03																
24/05/2021	SEG																	
25/05/2021	TER	06:53 19:07																
26/05/2021	QUA																	
27/05/2021	QUI	06:51 19:06																
28/05/2021	SEX																	
29/05/2021	SAB	06:47 19:03										00:16						
30/05/2021	DOM																	
31/05/2021	SEG	06:47 19:03																
Saldo de Horas Anterior:			Saldo do Período ( 01/05/2021 à 31/05/2021 ) :									Saldo de Horas Atual:						
000:00 (A COMPENSAR)			002:46 (A COMPENSAR)									002:46 (A COMPENSAR)						

Observação

Data : \_\_\_/\_\_\_/\_\_\_      Data : \_\_\_/\_\_\_/\_\_\_  
**Funcionário**      **Chefia Imediata**



**Relatório de Acompanhamento Mensal do termo de colaboração 001/2020**  
**Hospital Municipal Oceânico de Niterói**



Cartão de Ponto  
 VIVA RIO  
 Emissão: Junho/2021

Página 28 de 215

Seção: N.32.6 - HOSPITAL MUNICIPAL OCEANICO DE NITEROI  
 010.13  
 001598

SUSSEKIND MENDONCA, 200  
 CEPJ-- 00.343.941/0032-24

Data: 02/06/2021  
 Período: 01/05/2021 à 31/05/2021

Chapa	Nome do Funcionário		Cargo					Quantidade de Horas									
	Carteira de Trabalho	Função	Ent1	Sai1	Ent2	Sai2	Ent3	Sai3	Ent4	Sai4	Ent5	Sai5	Exec	Ad.Not	Atraso	Falta	Abono
00180454 35204 - 120		NADIA JOSE LOPES DO NASCIMENTO LOURENCO Tecnico de Enfermagem															
01/05/2021	SAB	DIA DO TRABALHADOR															
02/05/2021	DOM																
03/05/2021	SEG	06:45 19:37										00:37					
04/05/2021	TER																
05/05/2021	QUA																
06/05/2021	QUI	06:47 19:28										00:28					
07/05/2021	SEX																
08/05/2021	SAB																
09/05/2021	DOM	07:26 19:00												00:26			
10/05/2021	SEG																
11/05/2021	TER																
12/05/2021	QUA	06:47 19:38										00:38					
13/05/2021	QUI																
14/05/2021	SEX																
15/05/2021	SAB	07:26 19:03												00:23			
16/05/2021	DOM																
17/05/2021	SEG																
18/05/2021	TER	06:51 19:24										00:24					
19/05/2021	QUA																
20/05/2021	QUI																
21/05/2021	SEX	06:50 19:59										00:59					
22/05/2021	SAB																
23/05/2021	DOM																
24/05/2021	SEG	06:54 19:45										00:45					
25/05/2021	TER																
26/05/2021	QUA																
27/05/2021	QUI	06:56 19:30										00:30					
28/05/2021	SEX																
29/05/2021	SAB																
30/05/2021	DOM	07:29 19:30															
31/05/2021	SEG																

Saldo de Horas Anterior: 000:00 (A COMPENSAR)      Saldo do Período ( 01/05/2021 à 31/05/2021 ) : 003:32 (A COMPENSAR)      Saldo de Horas Atual: 003:32 (A COMPENSAR)

Observação

Data : \_\_\_/\_\_\_/\_\_\_      Data : \_\_\_/\_\_\_/\_\_\_  
 Funcionário      Chefia Imediata



**Relatório de Acompanhamento Mensal do termo de colaboração 001/2020**  
**Hospital Municipal Oceânico de Niterói**



Cartão de Ponto  
 VIVA RIO  
 Emissão: Junho/2021

Página 29 de 215

Seção: N.32.6 - HOSPITAL MUNICIPAL OCEANICO DE NITEROI  
 010.13  
 001598

SUSSEKIND MENDONCA, 200  
 CEPJ-- 00.343.941/0032-24

Data: 02/06/2021  
 Período: 01/05/2021 à 31/05/2021

Chapa	Nome do Funcionário		Cargo					Quantidade de Horas									
	Carteira de Trabalho	Função	Ent1	Sai1	Ent2	Sai2	Ent3	Sai3	Ent4	Sai4	Ent5	Sai5	Exec	Ad.Not	Atraso	Falta	Abono
00181460 51790 - 158		NAIR CRISTINA GOMES MONTEIRO Tecnico de Enfermagem															
01/05/2021	SAB	Não Admitido															
02/05/2021	DOM	Não Admitido															
03/05/2021	SEG	Não Admitido															
04/05/2021	TER	Não Admitido															
05/05/2021	QUA	Não Admitido															
06/05/2021	QUI	Não Admitido															
07/05/2021	SEX	Não Admitido															
08/05/2021	SAB	Não Admitido															
09/05/2021	DOM	Não Admitido															
10/05/2021	SEG	Não Admitido															
11/05/2021	TER	Não Admitido															
12/05/2021	QUA	Não Admitido															
13/05/2021	QUI	19:18 +07:23										00:05					
14/05/2021	SEX																
15/05/2021	SAB																
16/05/2021	DOM	18:19 +06:50										00:31					
17/05/2021	SEG																
18/05/2021	TER																
19/05/2021	QUA	19:16 +07:29										00:13					
20/05/2021	QUI																
21/05/2021	SEX																
22/05/2021	SAB	19:13 * FALTA													12:00		
23/05/2021	DOM	07:25 *															
24/05/2021	SEG																
25/05/2021	TER	19:14 +06:55											00:19				
26/05/2021	QUA																
27/05/2021	QUI																
28/05/2021	SEX	18:35 * FALTA													12:00		
29/05/2021	SAB	07:29 *															
30/05/2021	DOM																
31/05/2021	SEG	19:14 *															
Saldo de Horas Anterior:			Saldo do Período ( 01/05/2021 à 31/05/2021 ) :									Saldo de Horas Atual:					
000:00 (A COMPENSAR)			023:30 (A PAGAR)									023:30 (A PAGAR)					

Observação

Data : \_\_\_/\_\_\_/\_\_\_      Data : \_\_\_/\_\_\_/\_\_\_  
 Funcionário      Chefia Imediata



**Relatório de Acompanhamento Mensal do termo de colaboração 001/2020**  
**Hospital Municipal Oceânico de Niterói**



Cartão de Ponto  
 VIVA RIO  
 Emissão: Junho/2021

Página 30 de 215

Seção: N.32.6 - HOSPITAL MUNICIPAL OCEANICO DE NITEROI  
 010.13  
 001598

SUSSEKIND MENDONCA, 200  
 CEPJ-- 00.343.941/0032-24

Data: 02/06/2021  
 Período: 01/05/2021 à 31/05/2021

Chapa	Nome do Funcionário		Cargo					Quantidade de Horas								
	Carteira de Trabalho	Função	Sai1	Ent2	Sai2	Ent3	Sai3	Ent4	Sai4	Ent5	Sai5	Exec	Ad.Not	Atraso	Falta	Abono
00181067 0982720 - 8748		NAIRA REIS DE SOUZA Tecnico de Enfermagem														
01/05/2021	SAB	DIA DO TRABALHADOR														
02/05/2021	DOM															
03/05/2021	SEG	07:01 19:37									00:37					
04/05/2021	TER															
05/05/2021	QUA															
06/05/2021	QUI	07:35 19:29														
07/05/2021	SEX															
08/05/2021	SAB															
09/05/2021	DOM	07:30 19:00											00:30			
10/05/2021	SEG															
11/05/2021	TER															
12/05/2021	QUA	06:54 19:46									00:46					
13/05/2021	QUI															
14/05/2021	SEX															
15/05/2021	SAB	06:56 19:04														
16/05/2021	DOM															
17/05/2021	SEG															
18/05/2021	TER	06:58 18:11											00:49			
19/05/2021	QUA															
20/05/2021	QUI															
21/05/2021	SEX	06:43 18:58									00:17					
22/05/2021	SAB															
23/05/2021	DOM															
24/05/2021	SEG	07:02 18:55														
25/05/2021	TER															
26/05/2021	QUA															
27/05/2021	QUI	07:03 19:51									00:51					
28/05/2021	SEX															
29/05/2021	SAB															
30/05/2021	DOM	FALTA												12:00		
31/05/2021	SEG															

Saldo de Horas Anterior: 000:00 (A COMPENSAR)      Saldo do Período ( 01/05/2021 à 31/05/2021 ) : 001:12 (A COMPENSAR)      Saldo de Horas Atual: 001:12 (A COMPENSAR)

Eventos do Movimento do período de 01/05/2021 à 31/05/2021  
 0182 FALTAS (EM HORAS) 012:00

Observação

Data : \_\_\_/\_\_\_/\_\_\_      Data : \_\_\_/\_\_\_/\_\_\_  
 Funcionário      Chefia Imediata



**Relatório de Acompanhamento Mensal do termo de colaboração 001/2020**  
**Hospital Municipal Oceânico de Niterói**



Cartão de Ponto  
 VIVA RIO  
 Emissão: Junho/2021

Página 31 de 215

Seção: N.32.6 - HOSPITAL MUNICIPAL OCEANICO DE NITEROI  
 010.13  
 001598

SUSSEKIND MENDONCA, 200  
 CEPJ-- 00.343.941/0032-24

Data: 02/06/2021  
 Período: 01/05/2021 à 31/05/2021

Chapa	Nome do Funcionário		Cargo					Quantidade de Horas									
	Carteira de Trabalho	Função	Ent1	Sai1	Ent2	Sai2	Ent3	Sai3	Ent4	Sai4	Ent5	Sai5	Exec	Ad.Not	Atraso	Falta	Abono
00181184 14809 - 144		NATALIA ALVARENGA RANGEL Tecnico de Enfermagem															
01/05/2021	SAB	DIA DO TRABALHADOR															
02/05/2021	DOM	18:47 +07:18										00:31	08:00				
03/05/2021	SEG																
04/05/2021	TER																
05/05/2021	QUA	19:01 +07:20										00:20	08:00				
06/05/2021	QUI																
07/05/2021	SEX																
08/05/2021	SAB	19:00 +07:06											08:00				
09/05/2021	DOM																
10/05/2021	SEG																
11/05/2021	TER	19:02 +07:15											08:00				
12/05/2021	QUA																
13/05/2021	QUI																
14/05/2021	SEX	19:25 +07:23											08:00				
15/05/2021	SAB																
16/05/2021	DOM																
17/05/2021	SEG	19:31 +07:41											08:00				
18/05/2021	TER																
19/05/2021	QUA																
20/05/2021	QUI	19:26 +07:16											08:00				
21/05/2021	SEX																
22/05/2021	SAB																
23/05/2021	DOM	19:14 +07:02											08:00				
24/05/2021	SEG																
25/05/2021	TER																
26/05/2021	QUA	Atestado Médico															12:00
27/05/2021	QUI																
28/05/2021	SEX																
29/05/2021	SAB	Atestado Médico															12:00
30/05/2021	DOM																
31/05/2021	SEG																

Saldo de Horas Anterior: 000:00 (A COMPENSAR)      Saldo do Período ( 01/05/2021 à 31/05/2021 ) : 000:51 (A COMPENSAR)      Saldo de Horas Atual: 000:51 (A COMPENSAR)

Eventos do Movimento do período de 01/05/2021 à 31/05/2021  
 0155 ADICIONAL NOTURNO 20%      064:00

Observação

Data : \_\_\_/\_\_\_/\_\_\_      Data : \_\_\_/\_\_\_/\_\_\_  
 Funcionário      Chefia Imediata



**Relatório de Acompanhamento Mensal do termo de colaboração 001/2020**  
**Hospital Municipal Oceânico de Niterói**



Cartão de Ponto  
 VIVA RIO  
 Emissão: Junho/2021

Página 32 de 215

Seção: N.32.6 - HOSPITAL MUNICIPAL OCEANICO DE NITEROI  
 010.13  
 001598

SUSSEKIND MENDONCA, 200  
 CPF-- 00.343.941/0032-24

Data: 02/06/2021  
 Período: 01/05/2021 à 31/05/2021

Chapa	Nome do Funcionário		Cargo	Quantidade de Horas					
	Carteira de Trabalho	Função		Exec	Ad.Not	Atraso	Falta	Abono	
Data	Ent1	Sai1 Ent2 Sai2 Ent3 Sai3 Ent4 Sai4 Ent5 Sai5							
00180386 5784405 - 0040		NATALIA ALVES FREITAS Enfermeiro	Enfermeiro						
01/05/2021	SAB	19:00 +07:40 DIA DO TRABALHADOR		00:40	08:00				
02/05/2021	DOM								
03/05/2021	SEG								
04/05/2021	TER	16:47 +07:40		02:53	08:00				
05/05/2021	QUA								
06/05/2021	QUI								
07/05/2021	SEX	19:13 +08:06		01:06	08:00				
08/05/2021	SAB								
09/05/2021	DOM								
10/05/2021	SEG	18:46 +07:33		00:47	08:00				
11/05/2021	TER								
12/05/2021	QUA								
13/05/2021	QUI	19:10 +07:00			08:00				
14/05/2021	SEX								
15/05/2021	SAB								
16/05/2021	DOM	19:21 +07:00			08:00	00:21			
17/05/2021	SEG								
18/05/2021	TER								
19/05/2021	QUA	18:56 +07:31		00:31	08:00				
20/05/2021	QUI								
21/05/2021	SEX								
22/05/2021	SAB	18:45 +07:19		00:34	08:00				
23/05/2021	DOM								
24/05/2021	SEG								
25/05/2021	TER	19:06 +07:23		00:23	08:00				
26/05/2021	QUA								
27/05/2021	QUI								
28/05/2021	SEX	19:04 +07:17		00:17	08:00				
29/05/2021	SAB								
30/05/2021	DOM								
31/05/2021	SEG	19:00 *		01:00	18:17				

Saldo de Horas Anterior: 000:00 (A COMPENSAR)      Saldo do Período ( 01/05/2021 à 31/05/2021 ) : 007:50 (A COMPENSAR)      Saldo de Horas Atual: 007:50 (A COMPENSAR)

Eventos do Movimento do período de 01/05/2021 à 31/05/2021

0155 ADICIONAL NOTURNO 20%      098:17

Observação

Data : \_\_\_/\_\_\_/\_\_\_      Data : \_\_\_/\_\_\_/\_\_\_  
 Funcionário      Chefia Imediata



Relatório de Acompanhamento Mensal do termo de colaboração 001/2020  
Hospital Municipal Oceânico de Niterói



Cartão de Ponto  
VIVA RIO  
Emissão: Junho/2021

Página 33 de 215

Seção: N.32.6 - HOSPITAL MUNICIPAL OCEANICO DE NITEROI  
010.13  
001598

SUSSEKIND MENDONCA, 200  
CEPJ-- 00.343.941/0032-24

Data: 02/06/2021  
Período: 01/05/2021 à 31/05/2021

Carteira de Trabalho Data	Chapa	Nome do Funcionário					Cargo	Quantidade de Horas									
		Ent1	Sai1	Ent2	Sai2	Ent3		Sai3	Ent4	Sai4	Ent5	Sai5	Exec	Ad.Not	Atraso	Falta	Abono
	00181216 6372724 - 0040	NATALIA DA SILVA PAES PESSANHA					Tecnico de Enfermagem										
01/05/2021	SAB	DIA DO TRABALHADOR															
02/05/2021	DOM																
03/05/2021	SEG	19:20	+07:21					08:00									
04/05/2021	TER																
05/05/2021	QUA																
06/05/2021	QUI	19:17	+07:34					00:17	08:00								
07/05/2021	SEX																
08/05/2021	SAB																
09/05/2021	DOM	Troca de Escala														12:00	
10/05/2021	SEG																
11/05/2021	TER																
12/05/2021	QUA	Troca de Escala														12:00	
13/05/2021	QUI																
14/05/2021	SEX																
15/05/2021	SAB	06:50	+06:49					08:00									
16/05/2021	DOM																
17/05/2021	SEG																
18/05/2021	TER	FALTA														12:00	
19/05/2021	QUA																
20/05/2021	QUI																
21/05/2021	SEX	FALTA														12:00	
22/05/2021	SAB																
23/05/2021	DOM																
24/05/2021	SEG	18:40	+06:47					00:20	08:00								
25/05/2021	TER																
26/05/2021	QUA																
27/05/2021	QUI	18:42	+07:13					00:31	08:00								
28/05/2021	SEX																
29/05/2021	SAB																
30/05/2021	DOM	07:32	+07:00					08:00									
31/05/2021	SEG																

Saldo de Horas Anterior: 000:00 (A COMPENSAR)      Saldo do Período ( 01/05/2021 à 31/05/2021 ) : 001:08 (A COMPENSAR)      Saldo de Horas Atual: 001:08 (A COMPENSAR)

Eventos do Movimento do período de 01/05/2021 à 31/05/2021

0155 ADICIONAL NOTURNO 20% 048:00  
0182 FALTAS (EM HORAS) 024:00

Observação

Data : \_\_\_/\_\_\_/\_\_\_      Data : \_\_\_/\_\_\_/\_\_\_  
Funcionário      Chefia Imediata





**Relatório de Acompanhamento Mensal do termo de colaboração 001/2020**  
**Hospital Municipal Oceânico de Niterói**



Cartão de Ponto  
 VIVA RIO  
 Emissão: Junho/2021

Página 34 de 215

Seção: N.32.6 - HOSPITAL MUNICIPAL OCEANICO DE NITEROI  
 010.13  
 001598

SUSSEKIND MENDONCA, 200  
 CEPJ-- 00.343.941/0032-24

Data: 02/06/2021  
 Período: 01/05/2021 à 31/05/2021

Chapa	Nome do Funcionário		Cargo					Quantidade de Horas									
	Carteira de Trabalho	Função	Ent1	Sai1	Ent2	Sai2	Ent3	Sai3	Ent4	Sai4	Ent5	Sai5	Exec	Ad.Not	Atraso	Falta	Abono
00181415 3026520 - 0020		NATALIA GONCALVES DE MOURA Tecnico de Enfermagem															
01/05/2021	SAB	06:52 19:21	DIA DO TRABALHADOR					00:29									
02/05/2021	DOM																
03/05/2021	SEG																
04/05/2021	TER	06:57 18:30										00:27					
05/05/2021	QUA																
06/05/2021	QUI																
07/05/2021	SEX	07:33 19:18															
08/05/2021	SAB																
09/05/2021	DOM																
10/05/2021	SEG	07:02 18:40										00:22					
11/05/2021	TER																
12/05/2021	QUA																
13/05/2021	QUI	07:29 19:11										00:18					
14/05/2021	SEX																
15/05/2021	SAB																
16/05/2021	DOM	07:10 18:29										00:41					
17/05/2021	SEG																
18/05/2021	TER																
19/05/2021	QUA	07:21 19:23															
20/05/2021	QUI																
21/05/2021	SEX																
22/05/2021	SAB	07:00 18:18										00:42					
23/05/2021	DOM																
24/05/2021	SEG																
25/05/2021	TER	07:42 19:21										00:21					
26/05/2021	QUA																
27/05/2021	QUI																
28/05/2021	SEX	06:58 18:41										00:17					
29/05/2021	SAB																
30/05/2021	DOM																
31/05/2021	SEG	07:33 * 19:21 *															

Saldo de Horas Anterior: 000:00 (A COMPENSAR)      Saldo do Período ( 01/05/2021 à 31/05/2021 ) : 002:39 (A PAGAR)      Saldo de Horas Atual: 002:39 (A PAGAR)

Observação

Data : \_\_\_/\_\_\_/\_\_\_      Data : \_\_\_/\_\_\_/\_\_\_  
 Funcionário      Chefia Imediata



**Relatório de Acompanhamento Mensal do termo de colaboração 001/2020**  
Hospital Municipal Oceânico de Niterói



Cartão de Ponto  
VIVA RIO  
Emissão: Junho/2021

Página 35 de 215

Seção: N.32.6 - HOSPITAL MUNICIPAL OCEANICO DE NITEROI  
010.13  
001598

SUSSEKIND MENDONCA, 200  
CEPJ-- 00.343.941/0032-24

Data: 02/06/2021  
Período: 01/05/2021 à 31/05/2021

Chapa	Nome do Funcionário		Cargo					Quantidade de Horas									
	Carteira de Trabalho	Função	Ent1	Sai1	Ent2	Sai2	Ent3	Sai3	Ent4	Sai4	Ent5	Sai5	Exec	Ad.Not	Atraso	Falta	Abono
00181066 7312011 - 0050	NATALIA MARIA SILVA CASTRO DINIZ	Tecnico de Enfermagem															
01/05/2021	SAB	DIA DO TRABALHADOR															
02/05/2021	DOM																
03/05/2021	SEG	Troca de Escala														12:00	
04/05/2021	TER																
05/05/2021	QUA																
06/05/2021	QUI	07:17 19:56										00:39					
07/05/2021	SEX																
08/05/2021	SAB																
09/05/2021	DOM	06:58 19:00															
10/05/2021	SEG																
11/05/2021	TER																
12/05/2021	QUA	07:08 19:39										00:39					
13/05/2021	QUI																
14/05/2021	SEX																
15/05/2021	SAB	06:57 18:50															
16/05/2021	DOM																
17/05/2021	SEG																
18/05/2021	TER	07:14 19:46										00:46					
19/05/2021	QUA																
20/05/2021	QUI																
21/05/2021	SEX	07:27 19:30															
22/05/2021	SAB																
23/05/2021	DOM																
24/05/2021	SEG	07:21 18:17												01:04			
25/05/2021	TER																
26/05/2021	QUA																
27/05/2021	QUI	07:29 18:19												01:10			
28/05/2021	SEX																
29/05/2021	SAB																
30/05/2021	DOM	07:32 19:34															
31/05/2021	SEG																
Saldo de Horas Anterior:			Saldo do Período ( 01/05/2021 à 31/05/2021 ) :									Saldo de Horas Atual:					
000:00 (A COMPENSAR)			000:10 (A PAGAR)									000:10 (A PAGAR)					

Observação

Data : \_\_\_/\_\_\_/\_\_\_

Funcionário

Data : \_\_\_/\_\_\_/\_\_\_

Chefia Imediata



**Relatório de Acompanhamento Mensal do termo de colaboração 001/2020**  
Hospital Municipal Oceânico de Niterói



Cartão de Ponto  
VIVA RIO  
Emissão: Junho/2021

Página 36 de 215

Seção: N.32.6 - HOSPITAL MUNICIPAL OCEANICO DE NITEROI  
010.13  
001598

SUSSEKIND MENDONCA, 200  
CEPJ-- 00.343.941/0032-24

Data: 02/06/2021  
Período: 01/05/2021 à 31/05/2021

Chapa	Nome do Funcionário		Cargo					Quantidade de Horas									
	Carteira de Trabalho	Função	Ent1	Sai1	Ent2	Sai2	Ent3	Sai3	Ent4	Sai4	Ent5	Sai5	Exec	Ad.Not	Atraso	Falta	Abono
00181092 54089 - 158		NATHALIA ALMEIDA DA COSTA AUXILIAR ADMINISTRATIVO															
01/05/2021	SAB	DIA DO TRABALHADOR															
02/05/2021	DOM	18:51 +07:16										00:16	08:00				
03/05/2021	SEG																
04/05/2021	TER	18:50 +07:14											08:00				
05/05/2021	QUA																
06/05/2021	QUI	18:51 +07:12											08:00				
07/05/2021	SEX																
08/05/2021	SAB	18:50 +07:16										00:16	08:00				
09/05/2021	DOM																
10/05/2021	SEG	18:51 +07:14											08:00				
11/05/2021	TER																
12/05/2021	QUA	19:12 +07:24										00:24	08:00				
13/05/2021	QUI																
14/05/2021	SEX	18:51 +07:18										00:18	08:00				
15/05/2021	SAB																
16/05/2021	DOM	18:51 +07:06											08:00				
17/05/2021	SEG																
18/05/2021	TER	19:00 +07:16										00:16	08:00				
19/05/2021	QUA																
20/05/2021	QUI	18:52 +07:17										00:17	08:00				
21/05/2021	SEX																
22/05/2021	SAB	18:50 +07:26										00:26	08:00				
23/05/2021	DOM																
24/05/2021	SEG	18:51 +07:08											08:00				
25/05/2021	TER																
26/05/2021	QUA	18:50 +07:11											08:00				
27/05/2021	QUI																
28/05/2021	SEX	18:50 +07:06											08:00				
29/05/2021	SAB																
30/05/2021	DOM	18:49 +07:17										00:17	08:00				
31/05/2021	SEG																

Saldo de Horas Anterior: 000:00 (A COMPENSAR)      Saldo do Período ( 01/05/2021 à 31/05/2021 ) : 002:30 (A COMPENSAR)      Saldo de Horas Atual: 002:30 (A COMPENSAR)

Eventos do Movimento do período de 01/05/2021 à 31/05/2021  
0155 ADICIONAL NOTURNO 20%      120:00

Observação

Data : \_\_\_/\_\_\_/\_\_\_      Data : \_\_\_/\_\_\_/\_\_\_  
Funcionário      Chefia Imediata



**Relatório de Acompanhamento Mensal do termo de colaboração 001/2020**  
Hospital Municipal Oceânico de Niterói



Cartão de Ponto  
VIVA RIO  
Emissão: Junho/2021

Página 37 de 215

Seção: N.32.6 - HOSPITAL MUNICIPAL OCEANICO DE NITEROI  
010.13  
001598

SUSSEKIND MENDONCA, 200  
CEPJ-- 00.343.941/0032-24

Data: 02/06/2021  
Período: 01/05/2021 à 31/05/2021

Chapa	Nome do Funcionário		Cargo					Quantidade de Horas					
	Carteira de Trabalho	Função	Ent1	Ent2	Ent3	Ent4	Ent5	Sai5	Exec	Ad.Not	Atraso	Falta	Abono
00180525 87433 - 171		NATHALIA RODRIGUES ANDRADE Tecnico de Enfermagem											
01/05/2021	SAB	07:46 19:17 DIA DO TRABALHADOR								00:29			
02/05/2021	DOM												
03/05/2021	SEG												
04/05/2021	TER	07:09 19:19							00:19				
05/05/2021	QUA												
06/05/2021	QUI												
07/05/2021	SEX	07:21 19:24											
08/05/2021	SAB												
09/05/2021	DOM												
10/05/2021	SEG	07:00 19:13											
11/05/2021	TER												
12/05/2021	QUA												
13/05/2021	QUI	07:23 19:16											
14/05/2021	SEX												
15/05/2021	SAB												
16/05/2021	DOM	FALTA										12:00	
17/05/2021	SEG												
18/05/2021	TER												
19/05/2021	QUA	07:00 19:23							00:23				
20/05/2021	QUI												
21/05/2021	SEX												
22/05/2021	SAB	19:00 18:25							01:00	08:00			
23/05/2021	DOM												
24/05/2021	SEG												
25/05/2021	TER	FALTA										12:00	
26/05/2021	QUA												
27/05/2021	QUI												
28/05/2021	SEX	07:11 18:44								00:16			
29/05/2021	SAB												
30/05/2021	DOM												
31/05/2021	SEG	07:27 19:14											

Saldo de Horas Anterior: 000:00 (A COMPENSAR)      Saldo do Período ( 01/05/2021 à 31/05/2021 ) : 000:57 (A COMPENSAR)      Saldo de Horas Atual: 000:57 (A COMPENSAR)

Eventos do Movimento do período de 01/05/2021 à 31/05/2021

0155 ADICIONAL NOTURNO 20%      008:00  
0182 FALTAS (EM HORAS)      024:00

Observação

Data : \_\_\_/\_\_\_/\_\_\_      Data : \_\_\_/\_\_\_/\_\_\_  
Funcionário      Chefia Imediata



**Relatório de Acompanhamento Mensal do termo de colaboração 001/2020**  
**Hospital Municipal Oceânico de Niterói**



Cartão de Ponto  
 VIVA RIO  
 Emissão: Junho/2021

Página 38 de 215

Seção: N.32.6 - HOSPITAL MUNICIPAL OCEANICO DE NITEROI  
 010.13  
 001598

SUSSEKIND MENDONCA, 200  
 CEPJ-- 00.343.941/0032-24

Data: 02/06/2021  
 Período: 01/05/2021 à 31/05/2021

Chapa	Nome do Funcionário		Cargo					Quantidade de Horas				
	Carteira de Trabalho	Função	Ent1	Ent2	Ent3	Ent4	Ent5	Exec	Ad.Not	Atraso	Falta	Abono
00181391 01738 - 118		NAYRA DE OLIVEIRA DEOLINDO Tecnico de Enfermagem										
01/05/2021	SAB	DIA DO TRABALHADOR - Atestado Médico										12:00
02/05/2021	DOM											
03/05/2021	SEG											
04/05/2021	TER	Atestado Médico										12:00
05/05/2021	QUA											
06/05/2021	QUI											
07/05/2021	SEX	Atestado Médico										12:00
08/05/2021	SAB											
09/05/2021	DOM											
10/05/2021	SEG	Atestado Médico										12:00
11/05/2021	TER											
12/05/2021	QUA											
13/05/2021	QUI	FALTA									12:00	
14/05/2021	SEX											
15/05/2021	SAB											
16/05/2021	DOM	18:47 +07:48						01:00	08:00			
17/05/2021	SEG											
18/05/2021	TER											
19/05/2021	QUA	19:16 +07:40						00:24	08:00			
20/05/2021	QUI											
21/05/2021	SEX											
22/05/2021	SAB	19:16 +08:17						01:00	08:00			
23/05/2021	DOM											
24/05/2021	SEG											
25/05/2021	TER	19:07 +07:43						00:43	08:00			
26/05/2021	QUA											
27/05/2021	QUI											
28/05/2021	SEX	18:58 +07:29						00:29	08:00			
29/05/2021	SAB											
30/05/2021	DOM											
31/05/2021	SEG	19:18 *						01:00	18:17			

Saldo de Horas Anterior: 000:00 (A COMPENSAR)      Saldo do Período ( 01/05/2021 à 31/05/2021 ) : 004:36 (A COMPENSAR)      Saldo de Horas Atual: 004:36 (A COMPENSAR)

Eventos do Movimento do período de 01/05/2021 à 31/05/2021

0155 ADICIONAL NOTURNO 20%      058:17  
 0182 FALTAS (EM HORAS)      012:00

Observação

Data : \_\_\_/\_\_\_/\_\_\_      Data : \_\_\_/\_\_\_/\_\_\_  
 Funcionário      Chefia Imediata



Relatório de Acompanhamento Mensal do termo de colaboração 001/2020  
Hospital Municipal Oceânico de Niterói



Cartão de Ponto  
VIVA RIO  
Emissão: Junho/2021

Página 39 de 215

Seção: N.32.6 - HOSPITAL MUNICIPAL OCEANICO DE NITEROI  
010.13  
001598

SUSSEKIND MENDONCA, 200  
CEPJ-- 00.343.941/0032-24

Data: 02/06/2021  
Período: 01/05/2021 à 31/05/2021

Chapa	Nome do Funcionário		Cargo					Quantidade de Horas									
	Carteira de Trabalho	Função	Ent1	Sai1	Ent2	Sai2	Ent3	Sai3	Ent4	Sai4	Ent5	Sai5	Exec	Ad.Not	Atraso	Falta	Abono
00181315 7951 - 091		NEILZA DA CONCEICAO SANTOS Tecnico de Enfermagem															
01/05/2021	SAB	19:09 +07:49										00:40	08:00				
02/05/2021	DOM																
03/05/2021	SEG																
04/05/2021	TER	18:33 +07:26										00:53	08:00				
05/05/2021	QUA																
06/05/2021	QUI																
07/05/2021	SEX	19:13 +07:21											08:00				
08/05/2021	SAB																
09/05/2021	DOM																
10/05/2021	SEG	18:37 +07:19										00:42	08:00				
11/05/2021	TER																
12/05/2021	QUA																
13/05/2021	QUI	+07:00 +07:02 * +19:16 18:24 *										01:00	16:00				
14/05/2021	SEX																
15/05/2021	SAB	* 07:02															
16/05/2021	DOM	18:55 +07:16										00:16	08:00				
17/05/2021	SEG																
18/05/2021	TER																
19/05/2021	QUA	* +06:28 +07:46 +18:29 19:30 *										01:00	16:00				
20/05/2021	QUI																
21/05/2021	SEX	* 06:28															
22/05/2021	SAB	18:31 +07:25										00:54	08:00				
23/05/2021	DOM																
24/05/2021	SEG																
25/05/2021	TER	+07:18 +19:28 18:32 *										01:00	08:00				
26/05/2021	QUA																
27/05/2021	QUI	+06:35 * +18:28 * +18:36 * 07:02 *										01:00	50:17				
28/05/2021	SEX	18:36 * FALTA														12:00	
29/05/2021	SAB	06:35 *															
30/05/2021	DOM																
31/05/2021	SEG	18:28 * FALTA														12:00	
Saldo de Horas Anterior:			Saldo do Período ( 01/05/2021 à 31/05/2021 ) :									Saldo de Horas Atual:					
000:00 (A COMPENSAR)			007:25 (A COMPENSAR)									007:25 (A COMPENSAR)					

Eventos do Movimento do período de 01/05/2021 à 31/05/2021

0155 ADICIONAL NOTURNO 20% 138:17  
0182 FALTAS (EM HORAS) 024:00

Observação

Data : \_\_\_/\_\_\_/\_\_\_ Data : \_\_\_/\_\_\_/\_\_\_  
Funcionário Chefia Imediata



**Relatório de Acompanhamento Mensal do termo de colaboração 001/2020**  
**Hospital Municipal Oceânico de Niterói**



Cartão de Ponto  
 VIVA RIO  
 Emissão: Junho/2021

Página 40 de 215

Seção: N.32.6 - HOSPITAL MUNICIPAL OCEANICO DE NITEROI  
 010.13  
 001598

SUSSEKIND MENDONCA, 200  
 CPF-- 00.343.941/0032-24

Data: 02/06/2021  
 Período: 01/05/2021 à 31/05/2021

Chapa	Nome do Funcionário		Cargo					Quantidade de Horas									
	Carteira de Trabalho	Função	Ent1	Sai1	Ent2	Sai2	Ent3	Sai3	Ent4	Sai4	Ent5	Sai5	Exec	Ad.Not	Atraso	Falta	Abono
00180384 73384 - 161		OZEIAS COSTA ARAUJO TÉCNICO DE ENFERMAGEM NIR															
01/05/2021	SAB	07:14 19:26	DIA DO TRABALHADOR									00:26					
02/05/2021	DOM																
03/05/2021	SEG																
04/05/2021	TER	07:39 19:35															
05/05/2021	QUA																
06/05/2021	QUI																
07/05/2021	SEX	07:18 19:05															
08/05/2021	SAB	07:45 19:43										01:00					
09/05/2021	DOM																
10/05/2021	SEG	07:19 18:49												00:30			
11/05/2021	TER																
12/05/2021	QUA																
13/05/2021	QUI	19:18 19:14										01:00	08:00				
14/05/2021	SEX																
15/05/2021	SAB																
16/05/2021	DOM	07:25 18:58												00:27			
17/05/2021	SEG																
18/05/2021	TER																
19/05/2021	QUA	07:45 18:59												00:46			
20/05/2021	QUI																
21/05/2021	SEX																
22/05/2021	SAB	07:13 19:18										00:18					
23/05/2021	DOM																
24/05/2021	SEG																
25/05/2021	TER	07:41 19:12												00:29			
26/05/2021	QUA																
27/05/2021	QUI																
28/05/2021	SEX	07:13 19:26										00:26					
29/05/2021	SAB																
30/05/2021	DOM																
31/05/2021	SEG	07:37 18:57															

Saldo de Horas Anterior: 000:00 (A COMPENSAR)      Saldo do Período ( 01/05/2021 à 31/05/2021 ) : 000:58 (A COMPENSAR)      Saldo de Horas Atual: 000:58 (A COMPENSAR)

Eventos do Movimento do período de 01/05/2021 à 31/05/2021  
 0155 ADICIONAL NOTURNO 20% 008:00

Observação

Data : \_\_\_/\_\_\_/\_\_\_      Data : \_\_\_/\_\_\_/\_\_\_  
 Funcionário      Chefia Imediata



**Relatório de Acompanhamento Mensal do termo de colaboração 001/2020**  
Hospital Municipal Oceânico de Niterói



Cartão de Ponto  
VIVA RIO  
Emissão: Junho/2021

Página 41 de 215

Seção: N.32.6 - HOSPITAL MUNICIPAL OCEANICO DE NITEROI  
010.13  
001598

SUSSEKIND MENDONCA, 200  
CEPJ-- 00.343.941/0032-24

Data: 02/06/2021  
Período: 01/05/2021 à 31/05/2021

Chapa	Nome do Funcionário		Cargo	Quantidade de Horas						
	Carteira de Trabalho	Função		Exec	Ad.Not	Atraso	Falta	Abono		
Data	Ent1	Sai1	Ent2	Sai2	Ent3	Sai3	Ent4	Sai4	Ent5	Sai5
00181284 23656 - 163			PABLO PEREIRA VIEIRA Fisioterapeuta							
01/05/2021	SAB	07:27	+07:28	DIA DO TRABALHADOR						
02/05/2021	DOM									
03/05/2021	SEG									
04/05/2021	TER									
05/05/2021	QUA									
06/05/2021	QUI									
07/05/2021	SEX									
08/05/2021	SAB	07:26	+07:21							
09/05/2021	DOM									
10/05/2021	SEG									
11/05/2021	TER									
12/05/2021	QUA									
13/05/2021	QUI									
14/05/2021	SEX	06:49	19:13							
15/05/2021	SAB	07:32	+07:26							
16/05/2021	DOM									
17/05/2021	SEG									
18/05/2021	TER									
19/05/2021	QUA									
20/05/2021	QUI									
21/05/2021	SEX									
22/05/2021	SAB	07:30	+06:56							
23/05/2021	DOM									
24/05/2021	SEG									
25/05/2021	TER									
26/05/2021	QUA									
27/05/2021	QUI									
28/05/2021	SEX	07:15	19:01							
29/05/2021	SAB	07:28	+07:13							
30/05/2021	DOM									
31/05/2021	SEG									

Saldo de Horas Anterior: 000:00 (A COMPENSAR)      Saldo do Período ( 01/05/2021 à 31/05/2021 ) : 000:34 (A PAGAR)      Saldo de Horas Atual: 000:34 (A PAGAR)

Eventos do Movimento do período de 01/05/2021 à 31/05/2021  
0155 ADICIONAL NOTURNO 20%      040:00

Observação

Data : \_\_\_/\_\_\_/\_\_\_      Data : \_\_\_/\_\_\_/\_\_\_  
Funcionário      Chefia Imediata





Relatório de Acompanhamento Mensal do termo de colaboração 001/2020  
Hospital Municipal Oceânico de Niterói



Cartão de Ponto  
VIVA RIO  
Emissão: Junho/2021

Página 42 de 215

Seção: N.32.6 - HOSPITAL MUNICIPAL OCEANICO DE NITEROI  
010.13  
001598

SUSSEKIND MENDONCA, 200  
CEPJ-- 00.343.941/0032-24

Data: 02/06/2021  
Período: 01/05/2021 à 31/05/2021

Chapa	Nome do Funcionário		Cargo					Quantidade de Horas									
	Carteira de Trabalho	Função	Ent1	Sai1	Ent2	Sai2	Ent3	Sai3	Ent4	Sai4	Ent5	Sai5	Exec	Ad.Not	Atraso	Falta	Abono
00181280 65680 - 166		PALOMA DA SILVA DUARTE Tecnico de Enfermagem															
01/05/2021	SAB	DIA DO TRABALHADOR															
02/05/2021	DOM	19:32 +07:31										08:00					
03/05/2021	SEG																
04/05/2021	TER																
05/05/2021	QUA	18:33 +06:21										08:00					
06/05/2021	QUI																
07/05/2021	SEX																
08/05/2021	SAB	19:51 +07:38										08:00					
09/05/2021	DOM																
10/05/2021	SEG																
11/05/2021	TER	18:25 +06:21										08:00					
12/05/2021	QUA																
13/05/2021	QUI																
14/05/2021	SEX	19:35 +07:00										08:00	00:35				
15/05/2021	SAB																
16/05/2021	DOM																
17/05/2021	SEG	18:29 +06:24										08:00					
18/05/2021	TER																
19/05/2021	QUA																
20/05/2021	QUI	19:39 +07:37										08:00					
21/05/2021	SEX																
22/05/2021	SAB																
23/05/2021	DOM	18:24 +19:38										01:00	24:00				
24/05/2021	SEG																
25/05/2021	TER																
26/05/2021	QUA	FALTA														12:00	
27/05/2021	QUI	07:47 *															
28/05/2021	SEX	07:47 +18:37										01:00	34:17				
29/05/2021	SAB	18:37 * FALTA														12:00	
30/05/2021	DOM	06:13 *															
31/05/2021	SEG																

Saldo de Horas Anterior: 000:00 (A COMPENSAR) Saldo do Período ( 01/05/2021 à 31/05/2021 ) : 001:25 (A COMPENSAR) Saldo de Horas Atual: 001:25 (A COMPENSAR)

Eventos do Movimento do período de 01/05/2021 à 31/05/2021

0155 ADICIONAL NOTURNO 20% 114:17  
0182 FALTAS (EM HORAS) 024:00

Observação

Data : \_\_\_/\_\_\_/\_\_\_ Data : \_\_\_/\_\_\_/\_\_\_  
Funcionário Chefia Imediata



**Relatório de Acompanhamento Mensal do termo de colaboração 001/2020**  
**Hospital Municipal Oceânico de Niterói**



Cartão de Ponto  
 VIVA RIO  
 Emissão: Junho/2021

Página 43 de 215

Seção: N.32.6 - HOSPITAL MUNICIPAL OCEANICO DE NITEROI  
 010.13  
 001598

SUSSEKIND MENDONCA, 200  
 CPF-- 00.343.941/0032-24

Data: 02/06/2021  
 Período: 01/05/2021 à 31/05/2021

Chapa	Nome do Funcionário		Cargo					Quantidade de Horas									
	Carteira de Trabalho	Função	Ent1	Sai1	Ent2	Sai2	Ent3	Sai3	Ent4	Sai4	Ent5	Sai5	Exec	Ad.Not	Atraso	Falta	Abono
00180906 7028086 - 0050		PAMELA DE SOUZA PIERRE AUXILIAR ADMINISTRATIVO															
01/05/2021	SAB	DIA DO TRABALHADOR															
02/05/2021	DOM	06:53 19:28										00:28					
03/05/2021	SEG																
04/05/2021	TER	06:51 19:18										00:18					
05/05/2021	QUA																
06/05/2021	QUI	07:11 19:11															
07/05/2021	SEX																
08/05/2021	SAB	07:06 19:13															
09/05/2021	DOM																
10/05/2021	SEG	07:12 19:02															
11/05/2021	TER																
12/05/2021	QUA	07:13 19:06															
13/05/2021	QUI																
14/05/2021	SEX	07:12 18:53															
15/05/2021	SAB																
16/05/2021	DOM	07:06 19:08															
17/05/2021	SEG																
18/05/2021	TER	06:48 19:01															
19/05/2021	QUA																
20/05/2021	QUI	07:13 19:34										00:34					
21/05/2021	SEX																
22/05/2021	SAB	07:19 19:04															
23/05/2021	DOM																
24/05/2021	SEG	10:44 19:08												03:36			
25/05/2021	TER																
26/05/2021	QUA	07:09 19:16										00:16					
27/05/2021	QUI																
28/05/2021	SEX	07:04 19:00															
29/05/2021	SAB																
30/05/2021	DOM	07:11 19:02															
31/05/2021	SEG																

Saldo de Horas Anterior: 000:00 (A COMPENSAR)      Saldo do Período ( 01/05/2021 à 31/05/2021 ) : 002:00 (A PAGAR)      Saldo de Horas Atual: 002:00 (A PAGAR)

Observação

Data : \_\_\_/\_\_\_/\_\_\_      Data : \_\_\_/\_\_\_/\_\_\_  
 Funcionário      Chefia Imediata



**Relatório de Acompanhamento Mensal do termo de colaboração 001/2020**  
**Hospital Municipal Oceânico de Niterói**



Cartão de Ponto  
 VIVA RIO  
 Emissão: Junho/2021

Página 44 de 215

Seção: N.32.6 - HOSPITAL MUNICIPAL OCEANICO DE NITEROI  
 010.13  
 001598

SUSSEKIND MENDONCA, 200  
 CEPJ-- 00.343.941/0032-24

Data: 02/06/2021  
 Período: 01/05/2021 à 31/05/2021

Chapa	Nome do Funcionário		Cargo					Quantidade de Horas									
	Carteira de Trabalho	Função	Ent1	Sai1	Ent2	Sai2	Ent3	Sai3	Ent4	Sai4	Ent5	Sai5	Exec	Ad.Not	Atraso	Falta	Abono
00180546 96393/163 - 163		PAMELA DOS SANTOS MEIRELES Tecnico de Enfermagem															
01/05/2021	SAB	DIA DO TRABALHADOR															
02/05/2021	DOM																
03/05/2021	SEG	07:18 19:36										00:18					
04/05/2021	TER																
05/05/2021	QUA																
06/05/2021	QUI	07:47 19:38															
07/05/2021	SEX																
08/05/2021	SAB																
09/05/2021	DOM	07:18 19:00											00:18				
10/05/2021	SEG																
11/05/2021	TER																
12/05/2021	QUA	07:15 20:07										01:00					
13/05/2021	QUI																
14/05/2021	SEX																
15/05/2021	SAB	07:24 19:26															
16/05/2021	DOM																
17/05/2021	SEG																
18/05/2021	TER	07:05 19:24										00:24					
19/05/2021	QUA																
20/05/2021	QUI																
21/05/2021	SEX	07:20 19:59										00:39					
22/05/2021	SAB																
23/05/2021	DOM																
24/05/2021	SEG	07:55 20:08															
25/05/2021	TER																
26/05/2021	QUA																
27/05/2021	QUI	07:29 19:51										00:22					
28/05/2021	SEX																
29/05/2021	SAB																
30/05/2021	DOM	07:33 *										01:00	26:17				
31/05/2021	SEG																

Saldo de Horas Anterior: 000:00 (A COMPENSAR)      Saldo do Período ( 01/05/2021 à 31/05/2021 ) : 003:25 (A COMPENSAR)      Saldo de Horas Atual: 003:25 (A COMPENSAR)

Eventos do Movimento do período de 01/05/2021 à 31/05/2021

0155 ADICIONAL NOTURNO 20%      026:17

Observação

Data : \_\_\_/\_\_\_/\_\_\_      Data : \_\_\_/\_\_\_/\_\_\_  
 Funcionário      Chefia Imediata



**Relatório de Acompanhamento Mensal do termo de colaboração 001/2020**  
Hospital Municipal Oceânico de Niterói



Cartão de Ponto  
VIVA RIO  
Emissão: Junho/2021

Página 45 de 215

Seção: N.32.6 - HOSPITAL MUNICIPAL OCEANICO DE NITEROI  
010.13  
001598

SUSSEKIND MENDONCA, 200  
CEPJ-- 00.343.941/0032-24

Data: 02/06/2021  
Período: 01/05/2021 à 31/05/2021

Chapa	Nome do Funcionário		Cargo					Quantidade de Horas								
	Carteira de Trabalho	Função	Sai1	Ent2	Sai2	Ent3	Sai3	Ent4	Sai4	Ent5	Sai5	Exec	Ad.Not	Atraso	Falta	Abono
00180301 82355 - 171		PAMELA KARINE ALCANTARA PEREIRA Analista de Pessoal I														
01/05/2021	SAB	DIA DO TRABALHADOR														
02/05/2021	DOM															
03/05/2021	SEG	08:54 18:02														
04/05/2021	TER	08:55 17:59														
05/05/2021	QUA	09:03 17:51														
06/05/2021	QUI	08:56 18:08														
07/05/2021	SEX	08:58 17:56														
08/05/2021	SAB															
09/05/2021	DOM															
10/05/2021	SEG	08:59 18:04														
11/05/2021	TER	08:57 17:58														
12/05/2021	QUA	08:54 18:01														
13/05/2021	QUI	09:03 18:06														
14/05/2021	SEX	08:52 18:06														
15/05/2021	SAB															
16/05/2021	DOM															
17/05/2021	SEG	08:59 17:55														
18/05/2021	TER	09:04 17:59														
19/05/2021	QUA	08:53 18:00														
20/05/2021	QUI	09:01 17:52														
21/05/2021	SEX	09:00 17:58														
22/05/2021	SAB															
23/05/2021	DOM															
24/05/2021	SEG	08:50 18:02														
25/05/2021	TER	08:52 18:09														
26/05/2021	QUA	09:09 18:05														
27/05/2021	QUI	09:08 17:55														
28/05/2021	SEX	09:07 17:56														
29/05/2021	SAB															
30/05/2021	DOM															
31/05/2021	SEG	08:58 18:07														
Saldo de Horas Anterior:		Saldo do Período ( 01/05/2021 à 31/05/2021 ) :					Saldo de Horas Atual:									
000:00 (A COMPENSAR)		000:00 (A COMPENSAR)					000:00 (A COMPENSAR)									

Observação

Data : \_\_\_/\_\_\_/\_\_\_      Data : \_\_\_/\_\_\_/\_\_\_  
**Funcionário**      **Chefia Imediata**



**Relatório de Acompanhamento Mensal do termo de colaboração 001/2020**  
Hospital Municipal Oceânico de Niterói



Cartão de Ponto  
VIVA RIO  
Emissão: Junho/2021

Página 46 de 215

Seção: N.32.6 - HOSPITAL MUNICIPAL OCEANICO DE NITEROI  
010.13  
001598

SUSSEKIND MENDONCA, 200  
CEPJ-- 00.343.941/0032-24

Data: 02/06/2021  
Período: 01/05/2021 à 31/05/2021

Chapa	Nome do Funcionário		Cargo					Quantidade de Horas										
Carteira de Trabalho	Função																	
Data	Ent1	Sai1	Ent2	Sai2	Ent3	Sai3	Ent4	Sai4	Ent5	Sai5	Exec	Ad.Not	Atraso	Falta	Abono			
00180383 18534 - 126	PATRICIA CASTRO SANTA MARINHA Farmaceutico		Farmaceutico															
01/05/2021	SAB	18:52	+07:23	DIA DO TRABALHADOR										08:00				
02/05/2021	DOM																	
03/05/2021	SEG																	
04/05/2021	TER	19:24	+07:28											08:00				
05/05/2021	QUA																	
06/05/2021	QUI																	
07/05/2021	SEX	Troca de Escala															12:00	
08/05/2021	SAB	19:15	+07:30											08:00				
09/05/2021	DOM																	
10/05/2021	SEG	19:03	+07:20											08:00				
11/05/2021	TER																	
12/05/2021	QUA																	
13/05/2021	QUI	19:15	+07:18											08:00				
14/05/2021	SEX																	
15/05/2021	SAB																	
16/05/2021	DOM	19:00	+07:23											08:00				
17/05/2021	SEG																	
18/05/2021	TER																	
19/05/2021	QUA	19:21	+07:16											08:00				
20/05/2021	QUI																	
21/05/2021	SEX	19:00	+07:13											08:00				
22/05/2021	SAB	Troca de Escala															12:00	
23/05/2021	DOM																	
24/05/2021	SEG																	
25/05/2021	TER	FALTA														12:00		
26/05/2021	QUA	19:27	+07:51											08:00				
27/05/2021	QUI	19:02	+07:22											01:00	08:00			
28/05/2021	SEX	FALTA														12:00		
29/05/2021	SAB																	
30/05/2021	DOM																	
31/05/2021	SEG	19:02	*															

Saldo de Horas Anterior: 000:00 (A COMPENSAR)      Saldo do Período ( 01/05/2021 à 31/05/2021 ) : 001:00 (A COMPENSAR)      Saldo de Horas Atual: 001:00 (A COMPENSAR)

Eventos do Movimento do período de 01/05/2021 à 31/05/2021

0155	ADICIONAL NOTURNO 20%	080:00
0182	FALTAS (EM HORAS)	024:00

Observação

Data : \_\_\_/\_\_\_/\_\_\_      Data : \_\_\_/\_\_\_/\_\_\_  
Funcionário
Chefia Imediata



**Relatório de Acompanhamento Mensal do termo de colaboração 001/2020**  
Hospital Municipal Oceânico de Niterói



Cartão de Ponto  
VIVA RIO  
Emissão: Junho/2021

Página 47 de 215

Seção: N.32.6 - HOSPITAL MUNICIPAL OCEANICO DE NITEROI  
010.13  
001598

SUSSEKIND MENDONCA, 200  
CEPJ-- 00.343.941/0032-24

Data: 02/06/2021  
Período: 01/05/2021 à 31/05/2021

Chapa	Nome do Funcionário		Cargo	Quantidade de Horas					
	Carteira de Trabalho	Função		Exec	Ad.Not	Atraso	Falta	Abono	
Data	Ent1	Sai1 Ent2 Sai2 Ent3 Sai3 Ent4 Sai4 Ent5 Sai5							
00181381 3508179 - 0040		PATRICIA DE MACEDO Tecnico de Enfermagem	Tecnico de Enfermagem						
01/05/2021	SAB	19:05 +07:14 DIA DO TRABALHADOR		08:00					
02/05/2021	DOM								
03/05/2021	SEG								
04/05/2021	TER	19:11 +07:20		00:20	08:00				
05/05/2021	QUA								
06/05/2021	QUI								
07/05/2021	SEX	19:14 +07:27		00:27	08:00				
08/05/2021	SAB								
09/05/2021	DOM								
10/05/2021	SEG	19:11 +07:20		00:20	08:00				
11/05/2021	TER								
12/05/2021	QUA								
13/05/2021	QUI	19:14 +07:34		00:34	08:00				
14/05/2021	SEX								
15/05/2021	SAB								
16/05/2021	DOM	19:09 +06:53		08:00	00:16				
17/05/2021	SEG								
18/05/2021	TER								
19/05/2021	QUA	FALTA					12:00		
20/05/2021	QUI								
21/05/2021	SEX								
22/05/2021	SAB	19:18 +07:23		08:00					
23/05/2021	DOM								
24/05/2021	SEG								
25/05/2021	TER	19:17 +06:44		08:00	00:33				
26/05/2021	QUA								
27/05/2021	QUI								
28/05/2021	SEX	19:22 +07:35		08:00					
29/05/2021	SAB								
30/05/2021	DOM								
31/05/2021	SEG	19:15 *		01:00	18:17				

Saldo de Horas Anterior: 000:00 (A COMPENSAR)      Saldo do Período ( 01/05/2021 à 31/05/2021 ) : 001:52 (A COMPENSAR)      Saldo de Horas Atual: 001:52 (A COMPENSAR)

Eventos do Movimento do período de 01/05/2021 à 31/05/2021

0155 ADICIONAL NOTURNO 20%      090:17  
0182 FALTAS (EM HORAS)      012:00

Observação

Data : \_\_\_/\_\_\_/\_\_\_      Data : \_\_\_/\_\_\_/\_\_\_  
Funcionário      Chefia Imediata



**Relatório de Acompanhamento Mensal do termo de colaboração 001/2020**  
**Hospital Municipal Oceânico de Niterói**



Cartão de Ponto  
 VIVA RIO  
 Emissão: Junho/2021

Página 48 de 215

Seção: N.32.6 - HOSPITAL MUNICIPAL OCEANICO DE NITEROI  
 010.13  
 001598

SUSSEKIND MENDONCA, 200  
 CEPJ-- 00.343.941/0032-24

Data: 02/06/2021  
 Período: 01/05/2021 à 31/05/2021

Chapa	Nome do Funcionário		Cargo					Quantidade de Horas									
	Carteira de Trabalho	Função	Ent1	Sai1	Ent2	Sai2	Ent3	Sai3	Ent4	Sai4	Ent5	Sai5	Exec	Ad.Not	Atraso	Falta	Abono
00181010 67182 - 117		PATRICIA LUCINDA DOS SANTOS WENCESLAO TÉCNICO DE ENFERMAGEM NIR															
01/05/2021	SAB	DIA DO TRABALHADOR															
02/05/2021	DOM	18:58 +07:03										08:00					
03/05/2021	SEG																
04/05/2021	TER																
05/05/2021	QUA	19:02 +07:15										08:00					
06/05/2021	QUI																
07/05/2021	SEX																
08/05/2021	SAB	18:42 +07:11										08:00					
09/05/2021	DOM																
10/05/2021	SEG																
11/05/2021	TER	19:11 +19:27										08:00					
12/05/2021	QUA																
13/05/2021	QUI																
14/05/2021	SEX	Troca de Escala														12:00	
15/05/2021	SAB																
16/05/2021	DOM	18:47 +07:09										08:00					
17/05/2021	SEG	18:38 +07:49										08:00					
18/05/2021	TER	18:53 +06:46										08:00					
19/05/2021	QUA																
20/05/2021	QUI	18:44 +07:24										08:00					
21/05/2021	SEX																
22/05/2021	SAB																
23/05/2021	DOM	18:50 +07:13										08:00					
24/05/2021	SEG																
25/05/2021	TER																
26/05/2021	QUA	18:50 +07:28										08:00					
27/05/2021	QUI																
28/05/2021	SEX																
29/05/2021	SAB	18:53 +08:08										01:00	08:00				
30/05/2021	DOM																
31/05/2021	SEG																

Saldo de Horas Anterior: 000:00 (A COMPENSAR)      Saldo do Período ( 01/05/2021 à 31/05/2021 ) : 001:00 (A COMPENSAR)      Saldo de Horas Atual: 001:00 (A COMPENSAR)

Eventos do Movimento do período de 01/05/2021 à 31/05/2021  
 0155 ADICIONAL NOTURNO 20% 088:00

Observação

Data : \_\_\_/\_\_\_/\_\_\_      Data : \_\_\_/\_\_\_/\_\_\_  
 Funcionário      Chefia Imediata



**Relatório de Acompanhamento Mensal do termo de colaboração 001/2020**  
Hospital Municipal Oceânico de Niterói



Cartão de Ponto  
VIVA RIO  
Emissão: Junho/2021

Página 49 de 215

Seção: N.32.6 - HOSPITAL MUNICIPAL OCEANICO DE NITEROI  
010.13  
001598

SUSSEKIND MENDONCA, 200  
CEPJ-- 00.343.941/0032-24

Data: 02/06/2021  
Período: 01/05/2021 à 31/05/2021

Chapa	Nome do Funcionário		Cargo					Quantidade de Horas									
	Carteira de Trabalho	Função	Ent1	Sai1	Ent2	Sai2	Ent3	Sai3	Ent4	Sai4	Ent5	Sai5	Exec	Ad.Not	Atraso	Falta	Abono
00181969 83547 - 118		PATRICIA MARIA DA SILVA SANTOS Tecnico de Enfermagem															
01/05/2021	SAB	18:28 +07:49										01:21	08:00				
02/05/2021	DOM																
03/05/2021	SEG																
04/05/2021	TER	18:44 +07:20										00:36	08:00				
05/05/2021	QUA																
06/05/2021	QUI																
07/05/2021	SEX	19:15 +07:38										00:23	08:00				
08/05/2021	SAB																
09/05/2021	DOM																
10/05/2021	SEG	18:59 +07:49										00:49	08:00				
11/05/2021	TER																
12/05/2021	QUA																
13/05/2021	QUI	18:52 +07:36										00:36	08:00				
14/05/2021	SEX																
15/05/2021	SAB																
16/05/2021	DOM	19:07 +08:05										00:58	08:00				
17/05/2021	SEG																
18/05/2021	TER																
19/05/2021	QUA	18:35 +07:47										01:00	08:00				
20/05/2021	QUI																
21/05/2021	SEX																
22/05/2021	SAB	18:30 +07:56										01:00	08:00				
23/05/2021	DOM																
24/05/2021	SEG																
25/05/2021	TER	18:28 +08:04										01:00	08:00				
26/05/2021	QUA																
27/05/2021	QUI																
28/05/2021	SEX	18:47 +07:54										01:00	08:00				
29/05/2021	SAB																
30/05/2021	DOM																
31/05/2021	SEG	18:53 *										01:00	18:17				

Saldo de Horas Anterior: 000:00 (A COMPENSAR)      Saldo do Período ( 01/05/2021 à 31/05/2021 ) : 009:43 (A COMPENSAR)      Saldo de Horas Atual: 009:43 (A COMPENSAR)

Eventos do Movimento do período de 01/05/2021 à 31/05/2021  
0155 ADICIONAL NOTURNO 20%      098:17

Observação

Data : \_\_\_/\_\_\_/\_\_\_      Data : \_\_\_/\_\_\_/\_\_\_  
Funcionário      Chefia Imediata





**Relatório de Acompanhamento Mensal do termo de colaboração 001/2020**  
Hospital Municipal Oceânico de Niterói



Cartão de Ponto  
VIVA RIO  
Emissão: Junho/2021

Página 50 de 215

Seção: N.32.6 - HOSPITAL MUNICIPAL OCEANICO DE NITEROI  
010.13  
001598

SUSSEKIND MENDONCA, 200  
CEPJ-- 00.343.941/0032-24

Data: 02/06/2021  
Período: 01/05/2021 à 31/05/2021

Chapa	Nome do Funcionário		Cargo					Quantidade de Horas				
	Carteira de Trabalho	Função	Ent1	Ent2	Ent3	Ent4	Ent5	Exec	Ad.Not	Atraso	Falta	Abono
00180669 7784305 - 0060	PAULA APOLINARIA BRUM MACHADO	Tecnico de Enfermagem										
01/05/2021	SAB 19:00 +07:21	DIA DO TRABALHADOR						00:21	08:00			
02/05/2021	DOM											
03/05/2021	SEG											
04/05/2021	TER 19:09 +07:31							00:31	08:00			
05/05/2021	QUA											
06/05/2021	QUI											
07/05/2021	SEX 07:06 +07:33							01:00	08:00			
08/05/2021	SAB											
09/05/2021	DOM											
10/05/2021	SEG Troca de Escala											12:00
11/05/2021	TER											
12/05/2021	QUA											
13/05/2021	QUI 19:01 +18:54							01:00	08:00			
14/05/2021	SEX											
15/05/2021	SAB											
16/05/2021	DOM 18:39 +08:01							01:00	08:00			
17/05/2021	SEG											
18/05/2021	TER											
19/05/2021	QUA 07:12 +07:29							01:00	08:00			
20/05/2021	QUI											
21/05/2021	SEX											
22/05/2021	SAB 18:33 +07:33							01:00	08:00			
23/05/2021	DOM											
24/05/2021	SEG											
25/05/2021	TER FALTA										12:00	
26/05/2021	QUA											
27/05/2021	QUI											
28/05/2021	SEX 18:39 +07:32							00:53	08:00			
29/05/2021	SAB											
30/05/2021	DOM											
31/05/2021	SEG 18:27 *											

Saldo de Horas Anterior: 000:00 (A COMPENSAR)      Saldo do Período ( 01/05/2021 à 31/05/2021 ) : 006:45 (A COMPENSAR)      Saldo de Horas Atual: 006:45 (A COMPENSAR)

Eventos do Movimento do período de 01/05/2021 à 31/05/2021

0155 ADICIONAL NOTURNO 20%      064:00  
0182 FALTAS (EM HORAS)      012:00

Observação

Data : \_\_\_/\_\_\_/\_\_\_      Data : \_\_\_/\_\_\_/\_\_\_  
Funcionário      Chefia Imediata



**Relatório de Acompanhamento Mensal do termo de colaboração 001/2020  
Hospital Municipal Oceânico de Niterói**



Cartão de Ponto  
VIVA RIO  
Emissão: Junho/2021

Página 51 de 215

Seção: N.32.6 - HOSPITAL MUNICIPAL OCEANICO DE NITEROI  
010.13  
001598

SUSSEKIND MENDONCA, 200  
CEPJ-- 00.343.941/0032-24

Data: 02/06/2021  
Período: 01/05/2021 à 31/05/2021

Chapa	Nome do Funcionário		Cargo					Quantidade de Horas								
	Carteira de Trabalho	Função						Exec	Ad.Not	Atraso	Falta	Abono				
Data	Ent1	Sai1	Ent2	Sai2	Ent3	Sai3	Ent4	Sai4	Ent5	Sai5						
00181011 19873 - 103			PAULINA MARTINS XAVIER		Tecnico de Enfermagem											
01/05/2021	SAB	DIA DO TRABALHADOR														
02/05/2021	DOM	06:36	19:32								00:56					
03/05/2021	SEG															
04/05/2021	TER															
05/05/2021	QUA	06:31	+07:30								01:00	08:00				
06/05/2021	QUI															
07/05/2021	SEX															
08/05/2021	SAB	06:30	19:52								01:00					
09/05/2021	DOM															
10/05/2021	SEG															
11/05/2021	TER	06:30	+07:41								01:00	08:00				
12/05/2021	QUA															
13/05/2021	QUI															
14/05/2021	SEX	06:41	+07:11								01:00	08:00				
15/05/2021	SAB															
16/05/2021	DOM															
17/05/2021	SEG	06:27	+07:26								01:00	08:00				
18/05/2021	TER															
19/05/2021	QUA															
20/05/2021	QUI	+06:34	*	+07:14	*	+19:33	+19:40	06:41	*		01:00	48:00				
21/05/2021	SEX	07:14	*													
22/05/2021	SAB															
23/05/2021	DOM	19:33	*	FALTA										12:00		
24/05/2021	SEG															
25/05/2021	TER															
26/05/2021	QUA	FALTA												12:00		
27/05/2021	QUI															
28/05/2021	SEX															
29/05/2021	SAB	06:16	19:34								01:00					
30/05/2021	DOM															
31/05/2021	SEG															

Saldo de Horas Anterior: 000:00 (A COMPENSAR)      Saldo do Período ( 01/05/2021 à 31/05/2021 ) : 007:56 (A COMPENSAR)      Saldo de Horas Atual: 007:56 (A COMPENSAR)

Eventos do Movimento do período de 01/05/2021 à 31/05/2021

0155	ADICIONAL NOTURNO 20%	080:00
0182	FALTAS (EM HORAS)	024:00

Observação

Data : \_\_\_/\_\_\_/\_\_\_      Data : \_\_\_/\_\_\_/\_\_\_  
**Funcionário**      **Chefia Imediata**



**Relatório de Acompanhamento Mensal do termo de colaboração 001/2020**  
**Hospital Municipal Oceânico de Niterói**



Cartão de Ponto  
 VIVA RIO  
 Emissão: Junho/2021

Página 52 de 215

Seção: N.32.6 - HOSPITAL MUNICIPAL OCEANICO DE NITEROI  
 010.13  
 001598

SUSSEKIND MENDONCA, 200  
 CEPJ-- 00.343.941/0032-24

Data: 02/06/2021  
 Período: 01/05/2021 à 31/05/2021

Chapa	Nome do Funcionário		Cargo					Quantidade de Horas							
	Carteira de Trabalho	Função	Ent1	Ent2	Ent3	Ent4	Ent5	Ent5	Ent5	Ent5	Exec	Ad.Not	Atraso	Falta	Abono
00181366 16525 - 169		PEDRO FELIPE CONFORTE ELIAS ANALISTA DE COMUNICAÇÃO													
01/05/2021	SAB	DIA DO TRABALHADOR													
02/05/2021	DOM														
03/05/2021	SEG	FALTA											09:00		
04/05/2021	TER	FALTA											09:00		
05/05/2021	QUA	FALTA											09:00		
06/05/2021	QUI	FALTA											09:00		
07/05/2021	SEX	FALTA											09:00		
08/05/2021	SAB														
09/05/2021	DOM														
10/05/2021	SEG	FALTA											09:00		
11/05/2021	TER	FALTA											09:00		
12/05/2021	QUA	FALTA											09:00		
13/05/2021	QUI	FALTA											09:00		
14/05/2021	SEX	08:00 17:14								00:14					
15/05/2021	SAB														
16/05/2021	DOM														
17/05/2021	SEG	08:00 17:02								00:02					
18/05/2021	TER	08:00 17:05								00:05					
19/05/2021	QUA	08:10 17:00										00:10			
20/05/2021	QUI	08:22 17:38								00:16					
21/05/2021	SEX	08:00 16:51										00:09			
22/05/2021	SAB														
23/05/2021	DOM														
24/05/2021	SEG	08:14 13:41										03:33			
25/05/2021	TER	+07:54 +18:12 08:13 *								01:00	08:00				
26/05/2021	QUA	FALTA											09:00		
27/05/2021	QUI	08:09 17:55								00:51					
28/05/2021	SEX	+08:14 * 17:07 *								01:00	34:17				
29/05/2021	SAB														
30/05/2021	DOM														
31/05/2021	SEG	08:14 *													

Saldo de Horas Anterior: 000:00 (A COMPENSAR)      Saldo do Período ( 01/05/2021 à 31/05/2021 ) : 000:24 (A PAGAR)      Saldo de Horas Atual: 000:24 (A PAGAR)

Eventos do Movimento do período de 01/05/2021 à 31/05/2021

0155 ADICIONAL NOTURNO 20%      042:17  
 0182 FALTAS (EM HORAS)      090:00

Observação

Data : \_\_\_/\_\_\_/\_\_\_      Data : \_\_\_/\_\_\_/\_\_\_  
 Funcionário      Chefia Imediata



**Relatório de Acompanhamento Mensal do termo de colaboração 001/2020**  
Hospital Municipal Oceânico de Niterói



Cartão de Ponto  
VIVA RIO  
Emissão: Junho/2021

Página 53 de 215

Seção: N.32.6 - HOSPITAL MUNICIPAL OCEANICO DE NITEROI  
010.13  
001598

SUSSEKIND MENDONCA, 200  
CEPJ-- 00.343.941/0032-24

Data: 02/06/2021  
Período: 01/05/2021 à 31/05/2021

Chapa	Nome do Funcionário		Cargo					Quantidade de Horas									
	Carteira de Trabalho	Função	Ent1	Sai1	Ent2	Sai2	Ent3	Sai3	Ent4	Sai4	Ent5	Sai5	Exec	Ad.Not	Atraso	Falta	Abono
00180644 2754698 - 0060		PEDRO HENRIQUE DA SILVA Auxiliar de Rouparia															
01/05/2021	SAB	18:58 +07:31	DIA DO TRABALHADOR					00:31	08:00								
02/05/2021	DOM																
03/05/2021	SEG	19:05 23:40										01:54	07:20				
04/05/2021	TER																
05/05/2021	QUA	18:50 +07:00										01:00	16:00				
06/05/2021	QUI																
07/05/2021	SEX	18:56 +07:29	FALTA													12:00	
08/05/2021	SAB											01:00	202:18				
09/05/2021	DOM	18:56 +07:02	FALTA													12:00	
10/05/2021	SEG																
11/05/2021	TER	18:58 +07:21	FALTA													12:00	
12/05/2021	QUA																
13/05/2021	QUI	18:44 +07:05	FALTA													12:00	
14/05/2021	SEX																
15/05/2021	SAB	18:57 +07:07	FALTA													12:00	
16/05/2021	DOM																
17/05/2021	SEG	18:57 +07:00	FALTA													12:00	
18/05/2021	TER																
19/05/2021	QUA	18:31 +07:24	FALTA													12:00	
20/05/2021	QUI																
21/05/2021	SEX	19:03 +07:08	FALTA													12:00	
22/05/2021	SAB																
23/05/2021	DOM	18:50 +07:00	FALTA													12:00	
24/05/2021	SEG																
25/05/2021	TER	18:53 +07:23	FALTA													12:00	
26/05/2021	QUA																
27/05/2021	QUI	19:04 +07:30	FALTA													12:00	
28/05/2021	SEX																
29/05/2021	SAB	18:58 +07:16	FALTA													12:00	
30/05/2021	DOM																
31/05/2021	SEG	19:01 * FALTA														12:00	

Saldo de Horas Anterior: 000:00 (A COMPENSAR)      Saldo do Período ( 01/05/2021 à 31/05/2021 ) : 004:49 (A PAGAR)      Saldo de Horas Atual: 004:49 (A PAGAR)

Eventos do Movimento do período de 01/05/2021 à 31/05/2021

0155	ADICIONAL NOTURNO 20%	192:33
0182	FALTAS (EM HORAS)	156:00

Observação

Data : \_\_\_/\_\_\_/\_\_\_      Data : \_\_\_/\_\_\_/\_\_\_  
Funcionário
Chefia Imediata



Relatório de Acompanhamento Mensal do termo de colaboração 001/2020  
Hospital Municipal Oceânico de Niterói



Cartão de Ponto  
VIVA RIO  
Emissão: Junho/2021

Página 54 de 215

Seção: N.32.6 - HOSPITAL MUNICIPAL OCEANICO DE NITEROI  
010.13  
001598

SUSSEKIND MENDONCA, 200  
CEPJ-- 00.343.941/0032-24

Data: 02/06/2021  
Período: 01/05/2021 à 31/05/2021

Chapa	Nome do Funcionário		Cargo					Quantidade de Horas									
	Carteira de Trabalho	Função	Ent1	Sai1	Ent2	Sai2	Ent3	Sai3	Ent4	Sai4	Ent5	Sai5	Exec	Ad.Not	Atraso	Falta	Abono
00180665 1999424 - 0050	PEDRO HENRIQUE GUIMARAES VENANCIO Auxiliar de Farmacia																
01/05/2021	SAB	DIA DO TRABALHADOR															
02/05/2021	DOM	07:04 19:00															
03/05/2021	SEG																
04/05/2021	TER	07:06 18:34										00:26					
05/05/2021	QUA																
06/05/2021	QUI	06:49 18:30										00:30					
07/05/2021	SEX																
08/05/2021	SAB	07:22 18:35										00:47					
09/05/2021	DOM																
10/05/2021	SEG	06:58 18:32										00:28					
11/05/2021	TER																
12/05/2021	QUA	07:13 18:28										00:32					
13/05/2021	QUI																
14/05/2021	SEX	Troca de Escala															12:00
15/05/2021	SAB	07:14 19:07															
16/05/2021	DOM	07:00 18:36										00:24					
17/05/2021	SEG																
18/05/2021	TER	07:12 18:26										00:34					
19/05/2021	QUA																
20/05/2021	QUI	07:07 18:26										00:34					
21/05/2021	SEX																
22/05/2021	SAB	06:58 18:37										00:23					
23/05/2021	DOM																
24/05/2021	SEG	07:26 18:32										00:54					
25/05/2021	TER																
26/05/2021	QUA	06:41 18:34															
27/05/2021	QUI																
28/05/2021	SEX	07:28 17:41										01:47					
29/05/2021	SAB	07:07 19:05											01:00				
30/05/2021	DOM																
31/05/2021	SEG																

Saldo de Horas Anterior:  
000:00 (A COMPENSAR)

Saldo do Período ( 01/05/2021 à 31/05/2021 ) :  
006:19 (A PAGAR)

Saldo de Horas Atual:  
006:19 (A PAGAR)

Observação

Data : \_\_\_/\_\_\_/\_\_\_

Funcionário

Data : \_\_\_/\_\_\_/\_\_\_

Chefia Imediata



**Relatório de Acompanhamento Mensal do termo de colaboração 001/2020**  
**Hospital Municipal Oceânico de Niterói**



Cartão de Ponto  
 VIVA RIO  
 Emissão: Junho/2021

Página 55 de 215

Seção: N.32.6 - HOSPITAL MUNICIPAL OCEANICO DE NITEROI  
 010.13  
 001598

SUSSEKIND MENDONCA, 200  
 CEPJ-- 00.343.941/0032-24

Data: 02/06/2021  
 Período: 01/05/2021 à 31/05/2021

Chapa	Nome do Funcionário		Cargo					Quantidade de Horas									
	Carteira de Trabalho	Função	Ent1	Sai1	Ent2	Sai2	Ent3	Sai3	Ent4	Sai4	Ent5	Sai5	Exec	Ad.Not	Atraso	Falta	Abono
00181416		POLIANE LEANDRO DA SILVA															
-		Tecnico de Enfermagem															
01/05/2021	SAB	DIA DO TRABALHADOR															
02/05/2021	DOM	19:22 +07:14										08:00					
03/05/2021	SEG																
04/05/2021	TER																
05/05/2021	QUA	18:57 +06:40										08:00	00:20				
06/05/2021	QUI																
07/05/2021	SEX																
08/05/2021	SAB	19:40 +07:04										08:00	00:36				
09/05/2021	DOM																
10/05/2021	SEG																
11/05/2021	TER	19:01 +06:30										08:00	00:31				
12/05/2021	QUA																
13/05/2021	QUI																
14/05/2021	SEX	19:23 +07:25										08:00					
15/05/2021	SAB																
16/05/2021	DOM																
17/05/2021	SEG	18:53 +06:43										08:00	00:17				
18/05/2021	TER																
19/05/2021	QUA																
20/05/2021	QUI	19:12 +07:11										08:00					
21/05/2021	SEX																
22/05/2021	SAB																
23/05/2021	DOM	19:12 +06:34										08:00	00:38				
24/05/2021	SEG																
25/05/2021	TER																
26/05/2021	QUA	19:40 +07:08										08:00	00:32				
27/05/2021	QUI																
28/05/2021	SEX																
29/05/2021	SAB	19:17 +06:39										08:00	00:38				
30/05/2021	DOM																
31/05/2021	SEG																

Saldo de Horas Anterior: 000:00 (A COMPENSAR)      Saldo do Período ( 01/05/2021 à 31/05/2021 ) : 003:32 (A PAGAR)      Saldo de Horas Atual: 003:32 (A PAGAR)

Eventos do Movimento do período de 01/05/2021 à 31/05/2021  
 0155 ADICIONAL NOTURNO 20%      080:00

Observação

Data : \_\_\_/\_\_\_/\_\_\_      Data : \_\_\_/\_\_\_/\_\_\_  
 Funcionário      Chefia Imediata



**Relatório de Acompanhamento Mensal do termo de colaboração 001/2020**  
Hospital Municipal Oceânico de Niterói



Cartão de Ponto  
VIVA RIO  
Emissão: Junho/2021

Página 56 de 215

Seção: N.32.6 - HOSPITAL MUNICIPAL OCEANICO DE NITEROI  
010.13  
001598

SUSSEKIND MENDONCA, 200  
CEPJ-- 00.343.941/0032-24

Data: 02/06/2021  
Período: 01/05/2021 à 31/05/2021

Chapa	Nome do Funcionário		Cargo					Quantidade de Horas				
	Carteira de Trabalho	Função	Ent1	Ent2	Ent3	Ent4	Ent5	Exec	Ad.Not	Atraso	Falta	Abono
00180821 91657 - 134		PRISCILA AMADOR TIBAU CABRAL Enfermeiro										
01/05/2021	SAB	FALTA - DIA DO TRABALHADOR									12:00	
02/05/2021	DOM											
03/05/2021	SEG											
04/05/2021	TER	FALTA									12:00	
05/05/2021	QUA											
06/05/2021	QUI											
07/05/2021	SEX	FALTA									12:00	
08/05/2021	SAB											
09/05/2021	DOM											
10/05/2021	SEG	FALTA									12:00	
11/05/2021	TER											
12/05/2021	QUA											
13/05/2021	QUI	07:13 19:26						00:26				
14/05/2021	SEX											
15/05/2021	SAB											
16/05/2021	DOM	06:41 19:29						00:48				
17/05/2021	SEG											
18/05/2021	TER											
19/05/2021	QUA	07:07 19:15										
20/05/2021	QUI											
21/05/2021	SEX											
22/05/2021	SAB	06:56 19:16						00:16				
23/05/2021	DOM											
24/05/2021	SEG											
25/05/2021	TER	07:09 18:08								00:52		
26/05/2021	QUA											
27/05/2021	QUI											
28/05/2021	SEX	07:10 19:24						00:24				
29/05/2021	SAB											
30/05/2021	DOM											
31/05/2021	SEG	07:14 19:17										

Saldo de Horas Anterior: 000:00 (A COMPENSAR)      Saldo do Período ( 01/05/2021 à 31/05/2021 ) : 001:02 (A COMPENSAR)      Saldo de Horas Atual: 001:02 (A COMPENSAR)

Eventos do Movimento do período de 01/05/2021 à 31/05/2021  
0182 FALTAS (EM HORAS) 048:00

Observação

Data : \_\_\_/\_\_\_/\_\_\_      Data : \_\_\_/\_\_\_/\_\_\_  
Funcionário      Chefia Imediata



**Relatório de Acompanhamento Mensal do termo de colaboração 001/2020**  
Hospital Municipal Oceânico de Niterói



Cartão de Ponto  
VIVA RIO  
Emissão: Junho/2021

Página 57 de 215

Seção: N.32.6 - HOSPITAL MUNICIPAL OCEANICO DE NITEROI  
010.13  
001598

SUSSEKIND MENDONCA, 200  
CEPJ-- 00.343.941/0032-24

Data: 02/06/2021  
Período: 01/05/2021 à 31/05/2021

Chapa	Nome do Funcionário		Cargo					Quantidade de Horas								
	Carteira de Trabalho	Função	Sai1	Ent2	Sai2	Ent3	Sai3	Ent4	Sai4	Ent5	Sai5	Exec	Ad.Not	Atraso	Falta	Abono
00181012 15989 - 151		PRISCILA CABRAL COSTA Tecnico de Enfermagem														
01/05/2021	SAB	Licença Mater.														
02/05/2021	DOM	Licença Mater.														
03/05/2021	SEG	Licença Mater.														
04/05/2021	TER	Licença Mater.														
05/05/2021	QUA	Licença Mater.														
06/05/2021	QUI	Licença Mater.														
07/05/2021	SEX	Licença Mater.														
08/05/2021	SAB	Licença Mater.														
09/05/2021	DOM	Licença Mater.														
10/05/2021	SEG	Licença Mater.														
11/05/2021	TER	Licença Mater.														
12/05/2021	QUA	Licença Mater.														
13/05/2021	QUI	Licença Mater.														
14/05/2021	SEX	Licença Mater.														
15/05/2021	SAB	Licença Mater.														
16/05/2021	DOM	Licença Mater.														
17/05/2021	SEG	Licença Mater.														
18/05/2021	TER	Licença Mater.														
19/05/2021	QUA	Licença Mater.														
20/05/2021	QUI	Licença Mater.														
21/05/2021	SEX	Licença Mater.														
22/05/2021	SAB	Licença Mater.														
23/05/2021	DOM	Licença Mater.														
24/05/2021	SEG	Licença Mater.														
25/05/2021	TER	Licença Mater.														
26/05/2021	QUA	Licença Mater.														
27/05/2021	QUI	Licença Mater.														
28/05/2021	SEX	Licença Mater.														
29/05/2021	SAB	Licença Mater.														
30/05/2021	DOM	Licença Mater.														
31/05/2021	SEG	Licença Mater.														
Saldo de Horas Anterior:		Saldo do Período ( 01/05/2021 à 31/05/2021 ) :					Saldo de Horas Atual:									
000:00 (A COMPENSAR)		000:00 (A COMPENSAR)					000:00 (A COMPENSAR)									

Observação

Data : \_\_\_/\_\_\_/\_\_\_

Funcionário

Data : \_\_\_/\_\_\_/\_\_\_

Chefia Imediata





**Relatório de Acompanhamento Mensal do termo de colaboração 001/2020**  
Hospital Municipal Oceânico de Niterói



Cartão de Ponto  
VIVA RIO  
Emissão: Junho/2021

Página 58 de 215

Seção: N.32.6 - HOSPITAL MUNICIPAL OCEANICO DE NITEROI  
010.13  
001598

SUSSEKIND MENDONCA, 200  
CEPJ-- 00.343.941/0032-24

Data: 02/06/2021  
Período: 01/05/2021 à 31/05/2021

Carteira de Trabalho	Chapa	Nome do Funcionário		Cargo					Quantidade de Horas							
		Ent1	Sai1	Ent2	Sai2	Ent3	Sai3	Ent4	Sai4	Ent5	Sai5	Exec	Ad.Not	Atraso	Falta	Abono
	00181175			PRISCILA CARVALHO NUNES		Enfermeiro										
	60144 - 138			Enfermeiro												
01/05/2021	SAB			DIA DO TRABALHADOR												
02/05/2021	DOM															
03/05/2021	SEG	07:03	19:02													
04/05/2021	TER															
05/05/2021	QUA	18:56	+06:48								01:00	08:00				
06/05/2021	QUI	19:32	+06:52								01:00	48:00				
07/05/2021	SEX															
08/05/2021	SAB															
09/05/2021	DOM	Troca de Escala													12:00	
10/05/2021	SEG															
11/05/2021	TER															
12/05/2021	QUA	19:13	+07:01								01:00	24:00				
13/05/2021	QUI															
14/05/2021	SEX															
15/05/2021	SAB	18:47	+18:39								01:00	16:00				
16/05/2021	DOM															
17/05/2021	SEG															
18/05/2021	TER	19:22	+06:43								01:00	48:00				
19/05/2021	QUA															
20/05/2021	QUI															
21/05/2021	SEX	Troca de Escala													12:00	
22/05/2021	SAB															
23/05/2021	DOM															
24/05/2021	SEG	19:30	+06:46								01:00	24:00				
25/05/2021	TER															
26/05/2021	QUA															
27/05/2021	QUI	19:16	+06:52								01:00	24:00				
28/05/2021	SEX															
29/05/2021	SAB															
30/05/2021	DOM	19:15	*													
31/05/2021	SEG															

Saldo de Horas Anterior: 000:00 (A COMPENSAR)      Saldo do Período ( 01/05/2021 à 31/05/2021 ) : 007:00 (A COMPENSAR)      Saldo de Horas Atual: 007:00 (A COMPENSAR)

Eventos do Movimento do período de 01/05/2021 à 31/05/2021

0155 ADICIONAL NOTURNO 20%      192:00

Observação

Data : \_\_\_/\_\_\_/\_\_\_      Data : \_\_\_/\_\_\_/\_\_\_  
Funcionário      Chefia Imediata



**Relatório de Acompanhamento Mensal do termo de colaboração 001/2020**  
**Hospital Municipal Oceânico de Niterói**



Cartão de Ponto  
 VIVA RIO  
 Emissão: Junho/2021

Página 59 de 215

Seção: N.32.6 - HOSPITAL MUNICIPAL OCEANICO DE NITEROI  
 010.13  
 001598

SUSSEKIND MENDONCA, 200  
 CPF-- 00.343.941/0032-24

Data: 02/06/2021  
 Período: 01/05/2021 à 31/05/2021

Chapa	Nome do Funcionário		Cargo					Quantidade de Horas				
	Carteira de Trabalho	Função	Ent1	Ent2	Ent3	Ent4	Ent5	Exec	Ad.Not	Atraso	Falta	Abono
00181377 56140 - 143	PRISCILA DA SILVA ALVES Farmaceutico											
01/05/2021	SAB 06:39 19:43	DIA DO TRABALHADOR										
02/05/2021	DOM											
03/05/2021	SEG											
04/05/2021	TER 06:44 19:54											
05/05/2021	QUA											
06/05/2021	QUI											
07/05/2021	SEX 06:48 19:41											
08/05/2021	SAB											
09/05/2021	DOM											
10/05/2021	SEG 07:20 19:15											
11/05/2021	TER											
12/05/2021	QUA											
13/05/2021	QUI 06:53 19:10											
14/05/2021	SEX											
15/05/2021	SAB											
16/05/2021	DOM 06:48 19:31											
17/05/2021	SEG											
18/05/2021	TER											
19/05/2021	QUA 06:46 19:32											
20/05/2021	QUI											
21/05/2021	SEX											
22/05/2021	SAB FALTA										12:00	
23/05/2021	DOM											
24/05/2021	SEG											
25/05/2021	TER 06:35 19:12											
26/05/2021	QUA											
27/05/2021	QUI											
28/05/2021	SEX 06:36 19:14								00:38			
29/05/2021	SAB											
30/05/2021	DOM 06:36 19:14								12:38			
31/05/2021	SEG 06:43 19:30											

Saldo de Horas Anterior: 000:00 (A COMPENSAR)      Saldo do Período ( 01/05/2021 à 31/05/2021 ) : 013:16 (A COMPENSAR)      Saldo de Horas Atual: 013:16 (A COMPENSAR)

Eventos do Movimento do período de 01/05/2021 à 31/05/2021  
 0182 FALTAS (EM HORAS) 012:00

Observação

Data : \_\_\_/\_\_\_/\_\_\_      Data : \_\_\_/\_\_\_/\_\_\_  
 Funcionário      Chefia Imediata



**Relatório de Acompanhamento Mensal do termo de colaboração 001/2020**  
Hospital Municipal Oceânico de Niterói



Cartão de Ponto  
VIVA RIO  
Emissão: Junho/2021

Página 60 de 215

Seção: N.32.6 - HOSPITAL MUNICIPAL OCEANICO DE NITEROI  
010.13  
001598

SUSSEKIND MENDONCA, 200  
CEPJ-- 00.343.941/0032-24

Data: 02/06/2021  
Período: 01/05/2021 à 31/05/2021

Chapa	Nome do Funcionário		Cargo					Quantidade de Horas				
	Carteira de Trabalho	Função	Ent1	Ent2	Ent3	Ent4	Ent5	Exec	Ad.Not	Atraso	Falta	Abono
00181125 84571 - 150	PRISCILA DA SILVA NASCIMENTO	Enfermeiro										
01/05/2021	SAB	DIA DO TRABALHADOR										
02/05/2021	DOM	18:52 +07:49						00:49	08:00			
03/05/2021	SEG											
04/05/2021	TER											
05/05/2021	QUA	19:37 +07:00							08:00	00:37		
06/05/2021	QUI											
07/05/2021	SEX											
08/05/2021	SAB	19:07 +07:11							08:00			
09/05/2021	DOM											
10/05/2021	SEG											
11/05/2021	TER	18:21 +06:21							08:00			
12/05/2021	QUA											
13/05/2021	QUI											
14/05/2021	SEX	19:42 +07:20							08:00	00:22		
15/05/2021	SAB											
16/05/2021	DOM											
17/05/2021	SEG	20:25 +07:42							08:00	00:43		
18/05/2021	TER											
19/05/2021	QUA											
20/05/2021	QUI	19:00 +06:52							08:00			
21/05/2021	SEX											
22/05/2021	SAB											
23/05/2021	DOM	19:01 +07:16							00:16	08:00		
24/05/2021	SEG											
25/05/2021	TER											
26/05/2021	QUA	19:00 +07:26							00:26	08:00		
27/05/2021	QUI											
28/05/2021	SEX											
29/05/2021	SAB	21:19 +07:45							08:00	01:34		
30/05/2021	DOM											
31/05/2021	SEG											

Saldo de Horas Anterior: 000:00 (A COMPENSAR)      Saldo do Período ( 01/05/2021 à 31/05/2021 ) : 001:45 (A PAGAR)      Saldo de Horas Atual: 001:45 (A PAGAR)

Eventos do Movimento do período de 01/05/2021 à 31/05/2021

0155 ADICIONAL NOTURNO 20%      080:00

Observação

Data : \_\_\_/\_\_\_/\_\_\_      Data : \_\_\_/\_\_\_/\_\_\_  
Funcionário      Chefia Imediata



**Relatório de Acompanhamento Mensal do termo de colaboração 001/2020**  
Hospital Municipal Oceânico de Niterói



Cartão de Ponto  
VIVA RIO  
Emissão: Junho/2021

Página 61 de 215

Seção: N.32.6 - HOSPITAL MUNICIPAL OCEANICO DE NITEROI  
010.13  
001598

SUSSEKIND MENDONCA, 200  
CEPJ-- 00.343.941/0032-24

Data: 02/06/2021  
Período: 01/05/2021 à 31/05/2021

Chapa	Nome do Funcionário		Cargo					Quantidade de Horas									
	Carteira de Trabalho	Função	Ent1	Sai1	Ent2	Sai2	Ent3	Sai3	Ent4	Sai4	Ent5	Sai5	Exec	Ad.Not	Atraso	Falta	Abono
00181389 5721928 - 0030		PRISCILA DOS SANTOS E SANTOS Tecnico de Enfermagem															
01/05/2021	SAB	DIA DO TRABALHADOR															
02/05/2021	DOM																
03/05/2021	SEG	07:11 18:51															
04/05/2021	TER																
05/05/2021	QUA																
06/05/2021	QUI	07:38 18:50										00:48					
07/05/2021	SEX																
08/05/2021	SAB																
09/05/2021	DOM	FALTA													12:00		
10/05/2021	SEG																
11/05/2021	TER																
12/05/2021	QUA	Troca de Escala															12:00
13/05/2021	QUI																
14/05/2021	SEX																
15/05/2021	SAB	06:55 +07:09										08:00					
16/05/2021	DOM																
17/05/2021	SEG																
18/05/2021	TER	Troca de Escala															12:00
19/05/2021	QUA																
20/05/2021	QUI																
21/05/2021	SEX	07:13 +06:26										08:00					
22/05/2021	SAB																
23/05/2021	DOM																
24/05/2021	SEG	Troca de Escala															12:00
25/05/2021	TER																
26/05/2021	QUA																
27/05/2021	QUI	08:01 +06:53										08:00					
28/05/2021	SEX																
29/05/2021	SAB																
30/05/2021	DOM	Troca de Escala															12:00
31/05/2021	SEG																

Saldo de Horas Anterior: 000:00 (A COMPENSAR)      Saldo do Período ( 01/05/2021 à 31/05/2021 ) : 000:48 (A PAGAR)      Saldo de Horas Atual: 000:48 (A PAGAR)

Eventos do Movimento do período de 01/05/2021 à 31/05/2021

0155	ADICIONAL NOTURNO 20%	024:00
0182	FALTAS (EM HORAS)	012:00

Observação

Data : \_\_\_/\_\_\_/\_\_\_      Data : \_\_\_/\_\_\_/\_\_\_  
**Funcionário**      **Chefia Imediata**



**Relatório de Acompanhamento Mensal do termo de colaboração 001/2020**  
Hospital Municipal Oceânico de Niterói



Cartão de Ponto  
VIVA RIO  
Emissão: Junho/2021

Página 62 de 215

Seção: N.32.6 - HOSPITAL MUNICIPAL OCEANICO DE NITEROI  
010.13  
001598

SUSSEKIND MENDONCA, 200  
CEPJ-- 00.343.941/0032-24

Data: 02/06/2021  
Período: 01/05/2021 à 31/05/2021

Chapa	Nome do Funcionário		Cargo					Quantidade de Horas								
	Carteira de Trabalho	Função	Sai1	Ent2	Sai2	Ent3	Sai3	Ent4	Sai4	Ent5	Sai5	Exec	Ad.Not	Atraso	Falta	Abono
00180568 4596073 - 0060		PRISCILA PINTO SOARES ANTUNES Enfermeiro Rotina														
01/05/2021	SAB	DIA DO TRABALHADOR														
02/05/2021	DOM															
03/05/2021	SEG	08:07 17:19														
04/05/2021	TER	08:00 16:46														
05/05/2021	QUA	08:59 16:27 Abono Gestão														01:33
06/05/2021	QUI	08:44 18:15									00:31					
07/05/2021	SEX	07:30 17:00									00:30					
08/05/2021	SAB															
09/05/2021	DOM															
10/05/2021	SEG	07:09 16:57									00:48					
11/05/2021	TER	07:28 18:19									01:00					
12/05/2021	QUA	08:40 16:53 Abono Gestão														00:47
13/05/2021	QUI	07:26 16:54									00:28					
14/05/2021	SEX	07:02 16:58									00:56					
15/05/2021	SAB															
16/05/2021	DOM															
17/05/2021	SEG	08:43 19:06									01:00					
18/05/2021	TER	07:01 16:39									00:38					
19/05/2021	QUA	07:35 15:47											00:48			
20/05/2021	QUI	08:32 17:04											00:28			
21/05/2021	SEX	07:46 15:35											01:11			
22/05/2021	SAB															
23/05/2021	DOM															
24/05/2021	SEG	08:45 18:43									00:58					
25/05/2021	TER	08:56 16:15											01:45			
26/05/2021	QUA	+08:00 +16:20 16:37 *									01:00	08:00				
27/05/2021	QUI	FALTA													09:00	
28/05/2021	SEX	+17:32 * 16:02 *									01:00	42:17				
29/05/2021	SAB															
30/05/2021	DOM															
31/05/2021	SEG	17:32 * FALTA													09:00	

Saldo de Horas Anterior: 000:00 (A COMPENSAR)      Saldo do Período ( 01/05/2021 à 31/05/2021 ) : 004:37 (A COMPENSAR)      Saldo de Horas Atual: 004:37 (A COMPENSAR)

Eventos do Movimento do período de 01/05/2021 à 31/05/2021

0155 ADICIONAL NOTURNO 20%      050:17  
0182 FALTAS (EM HORAS)      018:00

Observação

Data : \_\_\_/\_\_\_/\_\_\_      Data : \_\_\_/\_\_\_/\_\_\_  
Funcionário      Chefia Imediata



**Relatório de Acompanhamento Mensal do termo de colaboração 001/2020**  
Hospital Municipal Oceânico de Niterói



Cartão de Ponto  
VIVA RIO  
Emissão: Junho/2021

Página 63 de 215

Seção: N.32.6 - HOSPITAL MUNICIPAL OCEANICO DE NITEROI  
010.13  
001598

SUSSEKIND MENDONCA, 200  
CEPJ-- 00.343.941/0032-24

Data: 02/06/2021  
Período: 01/05/2021 à 31/05/2021

Chapa	Nome do Funcionário		Cargo					Quantidade de Horas									
	Carteira de Trabalho	Função	Ent1	Sai1	Ent2	Sai2	Ent3	Sai3	Ent4	Sai4	Ent5	Sai5	Exec	Ad.Not	Atraso	Falta	Abono
00180541 17752 - 126		PRISCILA TEIXEIRA GONCALVES TECNICO EM SEGURANCA DO TRABALHO															
01/05/2021	SAB	DIA DO TRABALHADOR															
02/05/2021	DOM	19:04 +07:00										00:19	08:00				
03/05/2021	SEG																
04/05/2021	TER	19:16 +07:17											08:00				
05/05/2021	QUA																
06/05/2021	QUI	19:02 +07:19											00:19	08:00			
07/05/2021	SEX																
08/05/2021	SAB	19:04 +07:10											08:00				
09/05/2021	DOM																
10/05/2021	SEG	19:05 +07:05											08:00				
11/05/2021	TER																
12/05/2021	QUA	19:04 +07:02											08:00				
13/05/2021	QUI																
14/05/2021	SEX	19:05 +07:07											08:00				
15/05/2021	SAB																
16/05/2021	DOM	19:12 +07:09											08:00				
17/05/2021	SEG																
18/05/2021	TER	19:03 +07:04											08:00				
19/05/2021	QUA																
20/05/2021	QUI	19:09 +07:01											08:00				
21/05/2021	SEX																
22/05/2021	SAB	19:19 +07:06											08:00				
23/05/2021	DOM																
24/05/2021	SEG	19:03 +19:05											01:00	08:00			
25/05/2021	TER																
26/05/2021	QUA	19:13 +07:10											08:00				
27/05/2021	QUI																
28/05/2021	SEX	19:13 +20:32											01:00	08:00			
29/05/2021	SAB																
30/05/2021	DOM	19:16 +07:15											08:00				
31/05/2021	SEG																

Saldo de Horas Anterior: 000:00 (A COMPENSAR)      Saldo do Período ( 01/05/2021 à 31/05/2021 ) : 002:19 (A COMPENSAR)      Saldo de Horas Atual: 002:19 (A COMPENSAR)

Eventos do Movimento do período de 01/05/2021 à 31/05/2021  
0155 ADICIONAL NOTURNO 20%      120:00

Observação

Data : \_\_\_/\_\_\_/\_\_\_      Data : \_\_\_/\_\_\_/\_\_\_  
Funcionário      Chefia Imediata



**Relatório de Acompanhamento Mensal do termo de colaboração 001/2020**  
**Hospital Municipal Oceânico de Niterói**



Cartão de Ponto  
 VIVA RIO  
 Emissão: Junho/2021

Página 64 de 215

Seção: N.32.6 - HOSPITAL MUNICIPAL OCEANICO DE NITEROI  
 010.13  
 001598

SUSSEKIND MENDONCA, 200  
 CEPJ-- 00.343.941/0032-24

Data: 02/06/2021  
 Período: 01/05/2021 à 31/05/2021

Chapa	Nome do Funcionário		Cargo					Quantidade de Horas				
	Carteira de Trabalho	Função	Ent1	Ent2	Ent3	Ent4	Ent5	Exec	Ad.Not	Atraso	Falta	Abono
00181087 52142 - 160	PRISCILLA MOREIRA DA SILVA	Tecnico de Enfermagem										
01/05/2021	SAB	DIA DO TRABALHADOR										
02/05/2021	DOM	06:51 19:22										
03/05/2021	SEG											
04/05/2021	TER											
05/05/2021	QUA	06:44 19:33										
06/05/2021	QUI											
07/05/2021	SEX											
08/05/2021	SAB	06:08 19:24 19:25 +08:04						08:00				
09/05/2021	DOM											
10/05/2021	SEG											
11/05/2021	TER	06:55 19:18										
12/05/2021	QUA											
13/05/2021	QUI											
14/05/2021	SEX	06:52 19:57										
15/05/2021	SAB											
16/05/2021	DOM											
17/05/2021	SEG	07:03 19:33										
18/05/2021	TER											
19/05/2021	QUA											
20/05/2021	QUI	05:56 19:35										
21/05/2021	SEX											
22/05/2021	SAB											
23/05/2021	DOM	06:55 19:21										
24/05/2021	SEG											
25/05/2021	TER											
26/05/2021	QUA	07:15 19:26										
27/05/2021	QUI											
28/05/2021	SEX											
29/05/2021	SAB	06:06 19:00										
30/05/2021	DOM											
31/05/2021	SEG											

Saldo de Horas Anterior: 000:00 (A COMPENSAR)      Saldo do Período ( 01/05/2021 à 31/05/2021 ) : 000:00 (A COMPENSAR)      Saldo de Horas Atual: 000:00 (A COMPENSAR)

Eventos do Movimento do período de 01/05/2021 à 31/05/2021  
 0155 ADICIONAL NOTURNO 20% 008:00

Observação

Data : \_\_\_/\_\_\_/\_\_\_      Data : \_\_\_/\_\_\_/\_\_\_  
 Funcionário      Chefia Imediata



**Relatório de Acompanhamento Mensal do termo de colaboração 001/2020**  
Hospital Municipal Oceânico de Niterói



Cartão de Ponto  
VIVA RIO  
Emissão: Junho/2021

Página 65 de 215

Seção: N.32.6 - HOSPITAL MUNICIPAL OCEANICO DE NITEROI  
010.13  
001598

SUSSEKIND MENDONCA, 200  
CEPJ-- 00.343.941/0032-24

Data: 02/06/2021  
Período: 01/05/2021 à 31/05/2021

Chapa	Nome do Funcionário		Cargo					Quantidade de Horas					
	Carteira de Trabalho	Função	Ent1	Ent2	Ent3	Ent4	Ent5	Sai5	Exec	Ad.Not	Atraso	Falta	Abono
00181256 21505 - 124	RACHEL DE FARIA ABREU Fisioterapeuta												
01/05/2021	SAB	DIA DO TRABALHADOR											
02/05/2021	DOM												
03/05/2021	SEG												
04/05/2021	TER	Atestado Médico											124:00
05/05/2021	QUA												
06/05/2021	QUI	18:31 +07:32							08:00				
07/05/2021	SEX												
08/05/2021	SAB	07:05 18:47											
09/05/2021	DOM												
10/05/2021	SEG												
11/05/2021	TER	07:07 +07:22							00:22	08:00			
12/05/2021	QUA												
13/05/2021	QUI												
14/05/2021	SEX												
15/05/2021	SAB												
16/05/2021	DOM												
17/05/2021	SEG												
18/05/2021	TER	07:02 +07:15								08:00			
19/05/2021	QUA												
20/05/2021	QUI												
21/05/2021	SEX												
22/05/2021	SAB	07:08 19:01											
23/05/2021	DOM												
24/05/2021	SEG												
25/05/2021	TER	07:00 +07:39								00:39	08:00		
26/05/2021	QUA												
27/05/2021	QUI												
28/05/2021	SEX												
29/05/2021	SAB												
30/05/2021	DOM												
31/05/2021	SEG												

Saldo de Horas Anterior: 000:00 (A COMPENSAR)      Saldo do Período ( 01/05/2021 à 31/05/2021 ) : 001:01 (A COMPENSAR)      Saldo de Horas Atual: 001:01 (A COMPENSAR)

Eventos do Movimento do período de 01/05/2021 à 31/05/2021  
0155 ADICIONAL NOTURNO 20%      032:00

Observação

Data : \_\_\_/\_\_\_/\_\_\_      Data : \_\_\_/\_\_\_/\_\_\_  
Funcionário      Chefia Imediata





**Relatório de Acompanhamento Mensal do termo de colaboração 001/2020  
Hospital Municipal Oceânico de Niterói**



Cartão de Ponto  
VIVA RIO  
Emissão: Junho/2021

Página 66 de 215

Seção: N.32.6 - HOSPITAL MUNICIPAL OCEANICO DE NITEROI  
010.13  
001598

SUSSEKIND MENDONCA, 200  
CEPJ-- 00.343.941/0032-24

Data: 02/06/2021  
Período: 01/05/2021 à 31/05/2021

Chapa	Nome do Funcionário		Cargo					Quantidade de Horas									
	Carteira de Trabalho	Função	Ent1	Sai1	Ent2	Sai2	Ent3	Sai3	Ent4	Sai4	Ent5	Sai5	Exec	Ad.Not	Atraso	Falta	Abono
00180455 0744379 - 0040	RAFAEL ALMEIDA DA SILVA MARTINS Analista Administrativo																
01/05/2021	SAB	DIA DO TRABALHADOR															
02/05/2021	DOM																
03/05/2021	SEG	09:00 18:02															
04/05/2021	TER	08:52 18:00															
05/05/2021	QUA	09:08 17:50															
06/05/2021	QUI	09:07 17:53															
07/05/2021	SEX	09:09 18:05															
08/05/2021	SAB																
09/05/2021	DOM																
10/05/2021	SEG	09:07 17:54															
11/05/2021	TER	09:00 18:03															
12/05/2021	QUA	09:08 17:53															
13/05/2021	QUI	09:04 18:08															
14/05/2021	SEX	08:50 18:01															
15/05/2021	SAB																
16/05/2021	DOM																
17/05/2021	SEG	09:04 18:00															
18/05/2021	TER	08:58 18:05															
19/05/2021	QUA	08:53 17:59															
20/05/2021	QUI	08:57 17:57															
21/05/2021	SEX	08:56 17:58															
22/05/2021	SAB																
23/05/2021	DOM																
24/05/2021	SEG	09:07 17:57															
25/05/2021	TER	08:53 17:54															
26/05/2021	QUA	08:59 18:03															
27/05/2021	QUI	09:04 17:50															
28/05/2021	SEX	08:58 17:59															
29/05/2021	SAB																
30/05/2021	DOM																
31/05/2021	SEG	09:02 18:00															
Saldo de Horas Anterior:			Saldo do Período ( 01/05/2021 à 31/05/2021 ) :									Saldo de Horas Atual:					
000:00 (A COMPENSAR)			000:00 (A COMPENSAR)									000:00 (A COMPENSAR)					

Observação

Data : \_\_\_/\_\_\_/\_\_\_

Funcionário

Data : \_\_\_/\_\_\_/\_\_\_

Chefia Imediata



**Relatório de Acompanhamento Mensal do termo de colaboração 001/2020**  
Hospital Municipal Oceânico de Niterói



Cartão de Ponto  
VIVA RIO  
Emissão: Junho/2021

Página 67 de 215

Seção: N.32.6 - HOSPITAL MUNICIPAL OCEANICO DE NITEROI  
010.13  
001598

SUSSEKIND MENDONCA, 200  
CEPJ-- 00.343.941/0032-24

Data: 02/06/2021  
Período: 01/05/2021 à 31/05/2021

Chapa	Nome do Funcionário		Cargo					Quantidade de Horas									
	Carteira de Trabalho	Função	Ent1	Sai1	Ent2	Sai2	Ent3	Sai3	Ent4	Sai4	Ent5	Sai5	Exec	Ad.Not	Atraso	Falta	Abono
00180908 0040734 - 128		RAFAEL DA ASSUNCAO BATISTA Farmaceutico															
01/05/2021	SAB	DIA DO TRABALHADOR															
02/05/2021	DOM	18:54 +06:34										08:00	00:26				
03/05/2021	SEG																
04/05/2021	TER																
05/05/2021	QUA	18:49 +07:08										08:00					
06/05/2021	QUI																
07/05/2021	SEX																
08/05/2021	SAB	19:02 +07:19										08:00					
09/05/2021	DOM																
10/05/2021	SEG																
11/05/2021	TER	Troca de Escala															12:00
12/05/2021	QUA	18:26 +06:41										08:00					
13/05/2021	QUI																
14/05/2021	SEX	18:50 +06:44										08:00	00:16				
15/05/2021	SAB																
16/05/2021	DOM																
17/05/2021	SEG	18:40 +06:58										08:00					
18/05/2021	TER																
19/05/2021	QUA																
20/05/2021	QUI	18:51 +06:47										08:00					
21/05/2021	SEX																
22/05/2021	SAB																
23/05/2021	DOM	18:31 +07:14										00:43	08:00				
24/05/2021	SEG																
25/05/2021	TER																
26/05/2021	QUA	18:48 +06:52										08:00					
27/05/2021	QUI																
28/05/2021	SEX																
29/05/2021	SAB	18:39 +06:45										00:21	08:00				
30/05/2021	DOM																
31/05/2021	SEG																

Saldo de Horas Anterior: 000:00 (A COMPENSAR)      Saldo do Período ( 01/05/2021 à 31/05/2021 ) : 000:22 (A COMPENSAR)      Saldo de Horas Atual: 000:22 (A COMPENSAR)

Eventos do Movimento do período de 01/05/2021 à 31/05/2021  
0155 ADICIONAL NOTURNO 20% 080:00

Observação

Data : \_\_\_/\_\_\_/\_\_\_      Data : \_\_\_/\_\_\_/\_\_\_  
Funcionário      Chefia Imediata



**Relatório de Acompanhamento Mensal do termo de colaboração 001/2020**  
Hospital Municipal Oceânico de Niterói



Cartão de Ponto  
VIVA RIO  
Emissão: Junho/2021

Página 68 de 215

Seção: N.32.6 - HOSPITAL MUNICIPAL OCEANICO DE NITEROI  
010.13  
001598

SUSSEKIND MENDONCA, 200  
CEPJ-- 00.343.941/0032-24

Data: 02/06/2021  
Período: 01/05/2021 à 31/05/2021

Chapa	Nome do Funcionário		Cargo					Quantidade de Horas									
	Carteira de Trabalho	Função	Ent1	Sai1	Ent2	Sai2	Ent3	Sai3	Ent4	Sai4	Ent5	Sai5	Exec	Ad.Not	Atraso	Falta	Abono
00181971 07624 - 148		RAFAEL DE SOUZA CORREA Assistente Administrativo															
01/05/2021	SAB	DIA DO TRABALHADOR															
02/05/2021	DOM	08:28 21:02										00:32					
03/05/2021	SEG																
04/05/2021	TER	08:39 21:01										00:21					
05/05/2021	QUA																
06/05/2021	QUI	08:41 21:02										00:19					
07/05/2021	SEX																
08/05/2021	SAB	08:32 21:01										00:28					
09/05/2021	DOM																
10/05/2021	SEG	08:46 21:00															
11/05/2021	TER																
12/05/2021	QUA	08:49 21:19										00:30					
13/05/2021	QUI																
14/05/2021	SEX	08:42 21:01										00:18					
15/05/2021	SAB																
16/05/2021	DOM	08:17 21:01										00:43					
17/05/2021	SEG																
18/05/2021	TER	09:01 21:04															
19/05/2021	QUA																
20/05/2021	QUI	08:50 21:02															
21/05/2021	SEX																
22/05/2021	SAB	08:36 21:00										00:24					
23/05/2021	DOM																
24/05/2021	SEG	08:50 20:59															
25/05/2021	TER																
26/05/2021	QUA	08:57 21:00															
27/05/2021	QUI	08:52 21:00										01:00					
28/05/2021	SEX	FALTA													12:00		
29/05/2021	SAB																
30/05/2021	DOM	08:38 21:00										00:22					
31/05/2021	SEG																

Saldo de Horas Anterior: 000:00 (A COMPENSAR)      Saldo do Período ( 01/05/2021 à 31/05/2021 ) : 004:57 (A COMPENSAR)      Saldo de Horas Atual: 004:57 (A COMPENSAR)

Eventos do Movimento do período de 01/05/2021 à 31/05/2021  
0182 FALTAS (EM HORAS) 012:00

Observação

Data : \_\_\_/\_\_\_/\_\_\_      Data : \_\_\_/\_\_\_/\_\_\_  
Funcionário      Chefia Imediata



**Relatório de Acompanhamento Mensal do termo de colaboração 001/2020  
Hospital Municipal Oceânico de Niterói**



Cartão de Ponto  
VIVA RIO  
Emissão: Junho/2021

Página 69 de 215

Seção: N.32.6 - HOSPITAL MUNICIPAL OCEANICO DE NITEROI  
010.13  
001598

SUSSEKIND MENDONCA, 200  
CEPJ-- 00.343.941/0032-24

Data: 02/06/2021  
Período: 01/05/2021 à 31/05/2021

Chapa	Nome do Funcionário		Cargo					Quantidade de Horas										
	Carteira de Trabalho	Função	Ent1	Sai1	Ent2	Sai2	Ent3	Sai3	Ent4	Sai4	Ent5	Sai5	Exec	Ad.Not	Atraso	Falta	Abono	
00180593 23635 - 137		RAFAEL DIAS FERNANDES Fisioterapeuta																
01/05/2021	SAB	07:35 +08:15	DIA DO TRABALHADOR					00:40	08:00									
02/05/2021	DOM																	
03/05/2021	SEG																	
04/05/2021	TER	08:29 19:11											01:29					
05/05/2021	QUA																	
06/05/2021	QUI	06:40 18:52										00:20						
07/05/2021	SEX																	
08/05/2021	SAB																	
09/05/2021	DOM																	
10/05/2021	SEG																	
11/05/2021	TER	07:58 18:48												00:58				
12/05/2021	QUA																	
13/05/2021	QUI	07:37 18:24												01:13				
14/05/2021	SEX																	
15/05/2021	SAB	07:31 19:00 19:02 +06:42											08:00					
16/05/2021	DOM																	
17/05/2021	SEG																	
18/05/2021	TER	07:52 18:35												01:17				
19/05/2021	QUA																	
20/05/2021	QUI	08:03 18:35												01:28				
21/05/2021	SEX																	
22/05/2021	SAB																	
23/05/2021	DOM																	
24/05/2021	SEG																	
25/05/2021	TER	07:57 19:16												00:41				
26/05/2021	QUA																	
27/05/2021	QUI	06:57 18:52																
28/05/2021	SEX																	
29/05/2021	SAB	Troca de Escala																24:00
30/05/2021	DOM																	
31/05/2021	SEG																	

Saldo de Horas Anterior: 000:00 (A COMPENSAR)      Saldo do Período ( 01/05/2021 à 31/05/2021 ) : 006:06 (A PAGAR)      Saldo de Horas Atual: 006:06 (A PAGAR)

Eventos do Movimento do período de 01/05/2021 à 31/05/2021

0155 ADICIONAL NOTURNO 20%      016:00

Observação

Data : \_\_\_/\_\_\_/\_\_\_      Data : \_\_\_/\_\_\_/\_\_\_  
Funcionário      Chefia Imediata



**Relatório de Acompanhamento Mensal do termo de colaboração 001/2020**  
**Hospital Municipal Oceânico de Niterói**



Cartão de Ponto  
 VIVA RIO  
 Emissão: Junho/2021

Página 70 de 215

Seção: N.32.6 - HOSPITAL MUNICIPAL OCEANICO DE NITEROI  
 010.13  
 001598

SUSSEKIND MENDONCA, 200  
 CPF-- 00.343.941/0032-24

Data: 02/06/2021  
 Período: 01/05/2021 à 31/05/2021

Chapa	Nome do Funcionário		Cargo					Quantidade de Horas				
	Carteira de Trabalho	Função	Ent1	Ent2	Ent3	Ent4	Ent5	Exec	Ad.Not	Atraso	Falta	Abono
00180476 39054 - 118		RAFAEL MARTINS DOS SANTOS Assistente Administrativo										
01/05/2021	SAB	DIA DO TRABALHADOR										
02/05/2021	DOM											
03/05/2021	SEG	Home Office										109:00
04/05/2021	TER	Home Office										109:00
05/05/2021	QUA	Home Office										109:00
06/05/2021	QUI	Home Office										109:00
07/05/2021	SEX	Home Office										109:00
08/05/2021	SAB											
09/05/2021	DOM											
10/05/2021	SEG	Home Office										109:00
11/05/2021	TER	Home Office										109:00
12/05/2021	QUA	Home Office										109:00
13/05/2021	QUI	Home Office										109:00
14/05/2021	SEX	Home Office										109:00
15/05/2021	SAB											
16/05/2021	DOM											
17/05/2021	SEG	Home Office										109:00
18/05/2021	TER	Home Office										109:00
19/05/2021	QUA	Home Office										109:00
20/05/2021	QUI	Home Office										109:00
21/05/2021	SEX	Home Office										109:00
22/05/2021	SAB											
23/05/2021	DOM											
24/05/2021	SEG	Home Office										109:00
25/05/2021	TER	FALTA									09:00	
26/05/2021	QUA	FALTA									09:00	
27/05/2021	QUI	FALTA									09:00	
28/05/2021	SEX	FALTA									09:00	
29/05/2021	SAB											
30/05/2021	DOM											
31/05/2021	SEG											

Saldo de Horas Anterior: 000:00 (A COMPENSAR)      Saldo do Período ( 01/05/2021 à 31/05/2021 ) : 000:00 (A COMPENSAR)      Saldo de Horas Atual: 000:00 (A COMPENSAR)

Eventos do Movimento do período de 01/05/2021 à 31/05/2021

0182 FALTAS (EM HORAS) 036:00

Observação

Data : \_\_\_/\_\_\_/\_\_\_      Data : \_\_\_/\_\_\_/\_\_\_  
 Funcionário      Chefia Imediata



Relatório de Acompanhamento Mensal do termo de colaboração 001/2020  
Hospital Municipal Oceânico de Niterói



Cartão de Ponto  
VIVA RIO  
Emissão: Junho/2021

Página 71 de 215

Seção: N.32.6 - HOSPITAL MUNICIPAL OCEANICO DE NITEROI  
010.13  
001598

SUSSEKIND MENDONCA, 200  
CEPJ-- 00.343.941/0032-24

Data: 02/06/2021  
Período: 01/05/2021 à 31/05/2021

Chapa		Nome do Funcionário										Quantidade de Horas				
Carteira de Trabalho		Função		Cargo												
Data	Ent1	Sai1	Ent2	Sai2	Ent3	Sai3	Ent4	Sai4	Ent5	Sai5	Exec	Ad.Not	Atraso	Falta	Abono	
	00180557	RAFAELA ROCHA ROIFFE														
	87631 - 173	Farmaceutico														
01/05/2021	SAB	DIA DO TRABALHADOR														
02/05/2021	DOM	18:36 +07:06										08:00				
03/05/2021	SEG	Troca de Escala													12:00	
04/05/2021	TER															
05/05/2021	QUA															
06/05/2021	QUI	18:35 +07:20										08:00				
07/05/2021	SEX															
08/05/2021	SAB															
09/05/2021	DOM	18:41 +07:38										08:00				
10/05/2021	SEG															
11/05/2021	TER	18:46 +07:14										08:00				
12/05/2021	QUA	Troca de Escala													12:00	
13/05/2021	QUI															
14/05/2021	SEX															
15/05/2021	SAB	18:33 +07:22										08:00				
16/05/2021	DOM															
17/05/2021	SEG															
18/05/2021	TER	18:34 +07:05										08:00				
19/05/2021	QUA															
20/05/2021	QUI															
21/05/2021	SEX	Troca de Escala													12:00	
22/05/2021	SAB	18:45 +06:24										08:00				
23/05/2021	DOM															
24/05/2021	SEG	18:56 +07:00										08:00				
25/05/2021	TER															
26/05/2021	QUA															
27/05/2021	QUI	FALTA												12:00		
28/05/2021	SEX	18:46 +06:50										01:00	08:00			
29/05/2021	SAB															
30/05/2021	DOM	18:51 +07:08										08:00				
31/05/2021	SEG															

Saldo de Horas Anterior: 000:00 (A COMPENSAR) Saldo do Período ( 01/05/2021 à 31/05/2021 ) : 001:00 (A COMPENSAR) Saldo de Horas Atual: 001:00 (A COMPENSAR)

Eventos do Movimento do período de 01/05/2021 à 31/05/2021

0155 ADICIONAL NOTURNO 20% 080:00  
0182 FALTAS (EM HORAS) 012:00

Observação

Data : \_\_\_/\_\_\_/\_\_\_ Data : \_\_\_/\_\_\_/\_\_\_  
Funcionário Chefia Imediata



**Relatório de Acompanhamento Mensal do termo de colaboração 001/2020  
Hospital Municipal Oceânico de Niterói**



Cartão de Ponto  
VIVA RIO  
Emissão: Junho/2021

Página 72 de 215

Seção: N.32.6 - HOSPITAL MUNICIPAL OCEANICO DE NITEROI  
010.13  
001598

SUSSEKIND MENDONCA, 200  
CEPJ-- 00.343.941/0032-24

Data: 02/06/2021  
Período: 01/05/2021 à 31/05/2021

Chapa	Nome do Funcionário		Cargo					Quantidade de Horas										
	Carteira de Trabalho	Função	Ent1	Sai1	Ent2	Sai2	Ent3	Sai3	Ent4	Sai4	Ent5	Sai5	Exec	Ad.Not	Atraso	Falta	Abono	
00180542 83919 - 150		RAFAELLA DINIZ PORFIRIO DE OLIVEIRA TECNICO EM SEGURANCA DO TRABALHO																
01/05/2021	SAB	19:05 +07:02	DIA DO TRABALHADOR											08:00				
02/05/2021	DOM																	
03/05/2021	SEG	19:01 +08:06											01:00	08:00				
04/05/2021	TER																	
05/05/2021	QUA	19:04 +07:06												08:00				
06/05/2021	QUI																	
07/05/2021	SEX	18:48 +07:00												08:00				
08/05/2021	SAB																	
09/05/2021	DOM	18:59 +07:01												08:00				
10/05/2021	SEG																	
11/05/2021	TER	18:58 +07:09												08:00				
12/05/2021	QUA																	
13/05/2021	QUI	18:58 +07:08												08:00				
14/05/2021	SEX																	
15/05/2021	SAB	18:53 +07:04												08:00				
16/05/2021	DOM																	
17/05/2021	SEG	18:55 +07:24											00:24	08:00				
18/05/2021	TER																	
19/05/2021	QUA	19:00 +07:04												08:00				
20/05/2021	QUI																	
21/05/2021	SEX	18:48 +07:01												08:00				
22/05/2021	SAB																	
23/05/2021	DOM	18:45 +07:08												08:00				
24/05/2021	SEG																	
25/05/2021	TER	18:58 +07:09												08:00				
26/05/2021	QUA																	
27/05/2021	QUI	07:10 +07:06											01:00	08:00				
28/05/2021	SEX																	
29/05/2021	SAB	18:55 +07:13												08:00				
30/05/2021	DOM																	
31/05/2021	SEG	18:41 *																

Saldo de Horas Anterior: 000:00 (A COMPENSAR)      Saldo do Período ( 01/05/2021 à 31/05/2021 ) : 002:24 (A COMPENSAR)      Saldo de Horas Atual: 002:24 (A COMPENSAR)

Eventos do Movimento do período de 01/05/2021 à 31/05/2021

0155 ADICIONAL NOTURNO 20%      120:00

Observação

Data : \_\_\_/\_\_\_/\_\_\_      Data : \_\_\_/\_\_\_/\_\_\_  
Funcionário      Chefia Imediata



**Relatório de Acompanhamento Mensal do termo de colaboração 001/2020**  
Hospital Municipal Oceânico de Niterói



Cartão de Ponto  
VIVA RIO  
Emissão: Junho/2021

Página 73 de 215

Seção: N.32.6 - HOSPITAL MUNICIPAL OCEANICO DE NITEROI  
010.13  
001598

SUSSEKIND MENDONCA, 200  
CEPJ-- 00.343.941/0032-24

Data: 02/06/2021  
Período: 01/05/2021 à 31/05/2021

Chapa	Nome do Funcionário		Cargo					Quantidade de Horas									
	Carteira de Trabalho	Função	Ent1	Sai1	Ent2	Sai2	Ent3	Sai3	Ent4	Sai4	Ent5	Sai5	Exec	Ad.Not	Atraso	Falta	Abono
00180459 45858 - 00032		RANIELE TEIXEIRA ALMEIDA Enfermeiro															
01/05/2021	SAB	DIA DO TRABALHADOR															
02/05/2021	DOM																
03/05/2021	SEG	Troca de Escala														12:00	
04/05/2021	TER																
05/05/2021	QUA																
06/05/2021	QUI	07:09 +07:43										08:00					
07/05/2021	SEX																
08/05/2021	SAB	19:04 +07:35										08:00					
09/05/2021	DOM	Troca de Escala														12:00	
10/05/2021	SEG																
11/05/2021	TER																
12/05/2021	QUA	07:01 +07:13										08:00					
13/05/2021	QUI																
14/05/2021	SEX																
15/05/2021	SAB	Troca de Escala														12:00	
16/05/2021	DOM																
17/05/2021	SEG																
18/05/2021	TER	07:17 +07:08										08:00					
19/05/2021	QUA																
20/05/2021	QUI																
21/05/2021	SEX	10:07 18:57											03:10				
22/05/2021	SAB																
23/05/2021	DOM																
24/05/2021	SEG	07:06 +07:10										08:00					
25/05/2021	TER																
26/05/2021	QUA																
27/05/2021	QUI	FALTA														12:00	
28/05/2021	SEX	19:08 +07:35										01:00	08:00				
29/05/2021	SAB																
30/05/2021	DOM	07:09 +07:18										01:00	08:00				
31/05/2021	SEG																

Saldo de Horas Anterior: 000:00 (A COMPENSAR)      Saldo do Período ( 01/05/2021 à 31/05/2021 ) : 001:10 (A PAGAR)      Saldo de Horas Atual: 001:10 (A PAGAR)

Eventos do Movimento do período de 01/05/2021 à 31/05/2021

0155 ADICIONAL NOTURNO 20%      056:00  
0182 FALTAS (EM HORAS)      012:00

Observação

Data : \_\_\_/\_\_\_/\_\_\_      Data : \_\_\_/\_\_\_/\_\_\_  
Funcionário      Chefia Imediata





**Relatório de Acompanhamento Mensal do termo de colaboração 001/2020**  
Hospital Municipal Oceânico de Niterói



Cartão de Ponto  
VIVA RIO  
Emissão: Junho/2021

Página 74 de 215

Seção: N.32.6 - HOSPITAL MUNICIPAL OCEANICO DE NITEROI  
010.13  
001598

SUSSEKIND MENDONCA, 200  
CEPJ-- 00.343.941/0032-24

Data: 02/06/2021  
Período: 01/05/2021 à 31/05/2021

Chapa	Nome do Funcionário		Cargo					Quantidade de Horas									
	Carteira de Trabalho	Função	Ent1	Sai1	Ent2	Sai2	Ent3	Sai3	Ent4	Sai4	Ent5	Sai5	Exec	Ad.Not	Atraso	Falta	Abono
00181136 54887 - 128		RAPHAEL BRASILEIRO COQUI Fisioterapeuta															
01/05/2021	SAB	DIA DO TRABALHADOR															
02/05/2021	DOM	06:57 19:25										00:25					
03/05/2021	SEG																
04/05/2021	TER																
05/05/2021	QUA																
06/05/2021	QUI																
07/05/2021	SEX	06:55 +07:19										00:19	08:00				
08/05/2021	SAB																
09/05/2021	DOM																
10/05/2021	SEG																
11/05/2021	TER																
12/05/2021	QUA																
13/05/2021	QUI																
14/05/2021	SEX	06:49 +07:26										00:26	08:00				
15/05/2021	SAB																
16/05/2021	DOM	07:06 19:31										00:31					
17/05/2021	SEG																
18/05/2021	TER																
19/05/2021	QUA																
20/05/2021	QUI																
21/05/2021	SEX	06:49 +07:17										00:17	08:00				
22/05/2021	SAB																
23/05/2021	DOM																
24/05/2021	SEG																
25/05/2021	TER																
26/05/2021	QUA																
27/05/2021	QUI																
28/05/2021	SEX	06:47 +07:26										00:26	08:00				
29/05/2021	SAB																
30/05/2021	DOM	06:54 19:13															
31/05/2021	SEG																

Saldo de Horas Anterior: 000:00 (A COMPENSAR)      Saldo do Período ( 01/05/2021 à 31/05/2021 ) : 002:24 (A COMPENSAR)      Saldo de Horas Atual: 002:24 (A COMPENSAR)

Eventos do Movimento do período de 01/05/2021 à 31/05/2021  
0155 ADICIONAL NOTURNO 20%      032:00

Observação

Data : \_\_\_/\_\_\_/\_\_\_      Data : \_\_\_/\_\_\_/\_\_\_  
Funcionário      Chefia Imediata



**Relatório de Acompanhamento Mensal do termo de colaboração 001/2020**  
Hospital Municipal Oceânico de Niterói



Cartão de Ponto  
VIVA RIO  
Emissão: Junho/2021

Página 75 de 215

Seção: N.32.6 - HOSPITAL MUNICIPAL OCEANICO DE NITEROI  
010.13  
001598

SUSSEKIND MENDONCA, 200  
CPF-- 00.343.941/0032-24

Data: 02/06/2021  
Período: 01/05/2021 à 31/05/2021

Chapa	Nome do Funcionário		Cargo					Quantidade de Horas									
	Carteira de Trabalho	Função	Ent1	Sai1	Ent2	Sai2	Ent3	Sai3	Ent4	Sai4	Ent5	Sai5	Exec	Ad.Not	Atraso	Falta	Abono
00181323 5197838 - 0050		RAPHAEL DA COSTA SILVA Mensageiro															
01/05/2021	SAB	DIA DO TRABALHADOR															
02/05/2021	DOM	18:36 +07:04										08:00					
03/05/2021	SEG																
04/05/2021	TER	19:04 +07:01										08:00					
05/05/2021	QUA																
06/05/2021	QUI	19:18 +07:22										08:00					
07/05/2021	SEX																
08/05/2021	SAB	18:28 +07:06										00:38	08:00				
09/05/2021	DOM																
10/05/2021	SEG	18:56 +06:26										08:00	00:34				
11/05/2021	TER																
12/05/2021	QUA	18:56 +07:13										08:00					
13/05/2021	QUI																
14/05/2021	SEX	19:20 +07:05										08:00					
15/05/2021	SAB																
16/05/2021	DOM	18:54 +07:03										08:00					
17/05/2021	SEG																
18/05/2021	TER	19:07 +07:05										08:00					
19/05/2021	QUA																
20/05/2021	QUI	18:52 +06:58										08:00					
21/05/2021	SEX																
22/05/2021	SAB	18:47 +07:04										08:00					
23/05/2021	DOM																
24/05/2021	SEG	19:04 +07:13										08:00					
25/05/2021	TER																
26/05/2021	QUA	18:06 +07:09										08:00					
27/05/2021	QUI																
28/05/2021	SEX	18:32 +07:12										00:40	08:00				
29/05/2021	SAB																
30/05/2021	DOM	18:47 +07:08										08:00					
31/05/2021	SEG																

Saldo de Horas Anterior: 000:00 (A COMPENSAR)      Saldo do Período ( 01/05/2021 à 31/05/2021 ) : 000:44 (A COMPENSAR)      Saldo de Horas Atual: 000:44 (A COMPENSAR)

Eventos do Movimento do período de 01/05/2021 à 31/05/2021  
0155 ADICIONAL NOTURNO 20% 120:00

Observação

Data : \_\_\_/\_\_\_/\_\_\_      Data : \_\_\_/\_\_\_/\_\_\_  
Funcionário      Chefia Imediata



**Relatório de Acompanhamento Mensal do termo de colaboração 001/2020**  
**Hospital Municipal Oceânico de Niterói**



Cartão de Ponto  
 VIVA RIO  
 Emissão: Junho/2021

Página 76 de 215

Seção: N.32.6 - HOSPITAL MUNICIPAL OCEANICO DE NITEROI  
 010.13  
 001598

SUSSEKIND MENDONCA, 200  
 CPF-- 00.343.941/0032-24

Data: 02/06/2021  
 Período: 01/05/2021 à 31/05/2021

Chapa	Nome do Funcionário		Cargo					Quantidade de Horas									
	Carteira de Trabalho	Função	Ent1	Sai1	Ent2	Sai2	Ent3	Sai3	Ent4	Sai4	Ent5	Sai5	Exec	Ad.Not	Atraso	Falta	Abono
00181384 31988 - 154		RAPHAEL XAVIER CARVALHO Enfermeiro															
01/05/2021	SAB	DIA DO TRABALHADOR															
02/05/2021	DOM	07:24 19:05											00:19				
03/05/2021	SEG																
04/05/2021	TER																
05/05/2021	QUA	07:08 19:29										00:29					
06/05/2021	QUI																
07/05/2021	SEX																
08/05/2021	SAB	07:39 19:21											00:18				
09/05/2021	DOM																
10/05/2021	SEG																
11/05/2021	TER	07:48 19:14											00:34				
12/05/2021	QUA																
13/05/2021	QUI																
14/05/2021	SEX	07:41 19:50															
15/05/2021	SAB																
16/05/2021	DOM																
17/05/2021	SEG	07:25 19:26															
18/05/2021	TER																
19/05/2021	QUA																
20/05/2021	QUI	Atestado Médico															12:00
21/05/2021	SEX																
22/05/2021	SAB																
23/05/2021	DOM	07:22 19:16															
24/05/2021	SEG																
25/05/2021	TER																
26/05/2021	QUA	07:44 18:54											00:50				
27/05/2021	QUI																
28/05/2021	SEX																
29/05/2021	SAB	07:21 19:10															
30/05/2021	DOM																
31/05/2021	SEG																

Saldo de Horas Anterior: 000:00 (A COMPENSAR)      Saldo do Período ( 01/05/2021 à 31/05/2021 ) : 001:32 (A PAGAR)      Saldo de Horas Atual: 001:32 (A PAGAR)

Observação

Data : \_\_\_/\_\_\_/\_\_\_      Data : \_\_\_/\_\_\_/\_\_\_  
 Funcionário      Chefia Imediata



Relatório de Acompanhamento Mensal do termo de colaboração 001/2020  
Hospital Municipal Oceânico de Niterói



Cartão de Ponto  
VIVA RIO  
Emissão: Junho/2021

Página 77 de 215

Seção: N.32.6 - HOSPITAL MUNICIPAL OCEANICO DE NITEROI  
010.13  
001598

SUSSEKIND MENDONCA, 200  
CEPJ-- 00.343.941/0032-24

Data: 02/06/2021  
Período: 01/05/2021 à 31/05/2021

Chapa	Nome do Funcionário					Cargo					Quantidade de Horas						
	Carteira de Trabalho	Função											Exec	Ad.Not	Atraso	Falta	Abono
Data	Ent1	Sai1	Ent2	Sai2	Ent3	Sai3	Ent4	Sai4	Ent5	Sai5							
00181093	RAPHAELLA PORNER SANTOS TAVARES					Nutricionista											
687376 - 170	NUTRICIONISTA																
01/05/2021	SAB	07:09	19:00	DIA DO TRABALHADOR													
02/05/2021	DOM																
03/05/2021	SEG	07:11	19:02														
04/05/2021	TER																
05/05/2021	QUA																
06/05/2021	QUI	Troca de Escala										12:00					
07/05/2021	SEX																
08/05/2021	SAB																
09/05/2021	DOM	07:10	19:05														
10/05/2021	SEG	07:09	19:08														
11/05/2021	TER																
12/05/2021	QUA																
13/05/2021	QUI	07:09	19:20						00:20								
14/05/2021	SEX																
15/05/2021	SAB																
16/05/2021	DOM																
17/05/2021	SEG	07:09	19:07														
18/05/2021	TER																
19/05/2021	QUA																
20/05/2021	QUI	07:06	19:15														
21/05/2021	SEX																
22/05/2021	SAB	07:06	19:16														
23/05/2021	DOM																
24/05/2021	SEG	07:03	19:15														
25/05/2021	TER																
26/05/2021	QUA																
27/05/2021	QUI	07:15	19:31						00:31								
28/05/2021	SEX																
29/05/2021	SAB																
30/05/2021	DOM	07:15	19:07														
31/05/2021	SEG																
Saldo de Horas Anterior:		000:00 (A COMPENSAR)					Saldo do Período ( 01/05/2021 à 31/05/2021 ) :					000:51 (A COMPENSAR)					
Saldo de Horas Atual:												000:51 (A COMPENSAR)					

Observação

Data : \_\_\_/\_\_\_/\_\_\_

Funcionário

Data : \_\_\_/\_\_\_/\_\_\_

Chefia Imediata



**Relatório de Acompanhamento Mensal do termo de colaboração 001/2020**  
Hospital Municipal Oceânico de Niterói



Cartão de Ponto  
VIVA RIO  
Emissão: Junho/2021

Página 78 de 215

Seção: N.32.6 - HOSPITAL MUNICIPAL OCEANICO DE NITEROI  
010.13  
001598

SUSSEKIND MENDONCA, 200  
CEPJ-- 00.343.941/0032-24

Data: 02/06/2021  
Período: 01/05/2021 à 31/05/2021

Chapa	Nome do Funcionário					Cargo					Quantidade de Horas					
	Carteira de Trabalho	Função										Exec	Ad.Not	Atraso	Falta	Abono
Data	Ent1	Sai1	Ent2	Sai2	Ent3	Sai3	Ent4	Sai4	Ent5	Sai5						
00180807	RAPHAELLA ROLEMBERG ABISSULO DE OLIVEIRA					Enfermeiro										
2047509 - 0050	Enfermeiro															
01/05/2021	SAB	DIA DO TRABALHADOR														
02/05/2021	DOM	19:06	+06:55										08:00			
03/05/2021	SEG															
04/05/2021	TER															
05/05/2021	QUA	19:20	+08:16										00:56	08:00		
06/05/2021	QUI															
07/05/2021	SEX															
08/05/2021	SAB	19:28	+07:39										08:00			
09/05/2021	DOM															
10/05/2021	SEG															
11/05/2021	TER	19:23	+06:46										08:00	00:37		
12/05/2021	QUA															
13/05/2021	QUI															
14/05/2021	SEX	18:59	+07:26										00:26	08:00		
15/05/2021	SAB															
16/05/2021	DOM															
17/05/2021	SEG	19:08	+06:59										08:00			
18/05/2021	TER															
19/05/2021	QUA															
20/05/2021	QUI	19:18	+07:29										08:00			
21/05/2021	SEX															
22/05/2021	SAB															
23/05/2021	DOM	18:54	+06:49										08:00			
24/05/2021	SEG															
25/05/2021	TER															
26/05/2021	QUA	FALTA													12:00	
27/05/2021	QUI															
28/05/2021	SEX															
29/05/2021	SAB	19:03	+07:41										00:41	08:00		
30/05/2021	DOM															
31/05/2021	SEG															

Saldo de Horas Anterior: 000:00 (A COMPENSAR)      Saldo do Período ( 01/05/2021 à 31/05/2021 ) : 001:26 (A COMPENSAR)      Saldo de Horas Atual: 001:26 (A COMPENSAR)

Eventos do Movimento do período de 01/05/2021 à 31/05/2021

0155 ADICIONAL NOTURNO 20% 072:00  
0182 FALTAS (EM HORAS) 012:00

Observação

Data : \_\_\_/\_\_\_/\_\_\_      Data : \_\_\_/\_\_\_/\_\_\_  
Funcionário      Chefia Imediata



**Relatório de Acompanhamento Mensal do termo de colaboração 001/2020**  
Hospital Municipal Oceânico de Niterói



Cartão de Ponto  
VIVA RIO  
Emissão: Junho/2021

Página 79 de 215

Seção: N.32.6 - HOSPITAL MUNICIPAL OCEANICO DE NITEROI  
010.13  
001598

SUSSEKIND MENDONCA, 200  
CEPJ-- 00.343.941/0032-24

Data: 02/06/2021  
Período: 01/05/2021 à 31/05/2021

Chapa	Nome do Funcionário		Cargo					Quantidade de Horas									
	Carteira de Trabalho	Função	Ent1	Sai1	Ent2	Sai2	Ent3	Sai3	Ent4	Sai4	Ent5	Sai5	Exec	Ad.Not	Atraso	Falta	Abono
00180461 74712 - 109		RAQUEL ALVES LEITE Enfermeiro															
01/05/2021	SAB	DIA DO TRABALHADOR															
02/05/2021	DOM	19:17 +07:32										08:00					
03/05/2021	SEG																
04/05/2021	TER																
05/05/2021	QUA	19:05 +07:43										00:43	08:00				
06/05/2021	QUI																
07/05/2021	SEX																
08/05/2021	SAB	19:07 +07:32										00:32	08:00				
09/05/2021	DOM																
10/05/2021	SEG																
11/05/2021	TER	19:01 +07:25										00:25	08:00				
12/05/2021	QUA																
13/05/2021	QUI																
14/05/2021	SEX	19:29 +07:39											08:00				
15/05/2021	SAB																
16/05/2021	DOM																
17/05/2021	SEG	19:03 +07:32										00:32	08:00				
18/05/2021	TER																
19/05/2021	QUA																
20/05/2021	QUI	19:09 +07:39										00:39	08:00				
21/05/2021	SEX																
22/05/2021	SAB																
23/05/2021	DOM	19:07 +07:34										00:34	08:00				
24/05/2021	SEG																
25/05/2021	TER																
26/05/2021	QUA	19:24 +07:27											08:00				
27/05/2021	QUI																
28/05/2021	SEX																
29/05/2021	SAB	19:21 +07:36											08:00				
30/05/2021	DOM																
31/05/2021	SEG																

Saldo de Horas Anterior: 000:00 (A COMPENSAR)      Saldo do Período ( 01/05/2021 à 31/05/2021 ) : 003:25 (A COMPENSAR)      Saldo de Horas Atual: 003:25 (A COMPENSAR)

Eventos do Movimento do período de 01/05/2021 à 31/05/2021  
0155 ADICIONAL NOTURNO 20% 080:00

Observação

Data : \_\_\_/\_\_\_/\_\_\_      Data : \_\_\_/\_\_\_/\_\_\_  
Funcionário      Chefia Imediata



**Relatório de Acompanhamento Mensal do termo de colaboração 001/2020  
Hospital Municipal Oceânico de Niterói**



Cartão de Ponto  
VIVA RIO  
Emissão: Junho/2021

Página 80 de 215

Seção: N.32.6 - HOSPITAL MUNICIPAL OCEANICO DE NITEROI  
010.13  
001598

SUSSEKIND MENDONCA, 200  
CEPJ-- 00.343.941/0032-24

Data: 02/06/2021  
Período: 01/05/2021 à 31/05/2021

Chapa	Nome do Funcionário		Cargo					Quantidade de Horas									
	Carteira de Trabalho	Função	Ent1	Sai1	Ent2	Sai2	Ent3	Sai3	Ent4	Sai4	Ent5	Sai5	Exec	Ad.Not	Atraso	Falta	Abono
00180543 38962 - 161		RAQUEL DA SILVA LAURINDO Enfermeiro															
01/05/2021	SAB	DIA DO TRABALHADOR															
02/05/2021	DOM	06:36 19:45										01:09					
03/05/2021	SEG																
04/05/2021	TER																
05/05/2021	QUA	07:40 20:00										00:20					
06/05/2021	QUI																
07/05/2021	SEX																
08/05/2021	SAB	06:30 18:11												00:19			
09/05/2021	DOM																
10/05/2021	SEG																
11/05/2021	TER	08:02 19:38													00:24		
12/05/2021	QUA																
13/05/2021	QUI																
14/05/2021	SEX	06:41 18:10													00:31		
15/05/2021	SAB																
16/05/2021	DOM																
17/05/2021	SEG	07:39 19:56										00:17					
18/05/2021	TER																
19/05/2021	QUA																
20/05/2021	QUI	06:41 18:14													00:27		
21/05/2021	SEX																
22/05/2021	SAB																
23/05/2021	DOM	07:42 19:39															
24/05/2021	SEG																
25/05/2021	TER																
26/05/2021	QUA	06:34 18:12													00:22		
27/05/2021	QUI																
28/05/2021	SEX																
29/05/2021	SAB	07:55 19:43															
30/05/2021	DOM																
31/05/2021	SEG																
Saldo de Horas Anterior:			Saldo do Período ( 01/05/2021 à 31/05/2021 ) :									Saldo de Horas Atual:					
000:00 (A COMPENSAR)			000:17 (A PAGAR)									000:17 (A PAGAR)					

Observação

Data : \_\_\_/\_\_\_/\_\_\_      Data : \_\_\_/\_\_\_/\_\_\_  
**Funcionário**      **Chefia Imediata**



**Relatório de Acompanhamento Mensal do termo de colaboração 001/2020**  
**Hospital Municipal Oceânico de Niterói**



Cartão de Ponto  
 VIVA RIO  
 Emissão: Junho/2021

Página 81 de 215

Seção: N.32.6 - HOSPITAL MUNICIPAL OCEANICO DE NITEROI  
 010.13  
 001598

SUSSEKIND MENDONCA, 200  
 CEPJ-- 00.343.941/0032-24

Data: 02/06/2021  
 Período: 01/05/2021 à 31/05/2021

Chapa	Nome do Funcionário		Cargo					Quantidade de Horas									
	Carteira de Trabalho	Função	Ent1	Sai1	Ent2	Sai2	Ent3	Sai3	Ent4	Sai4	Ent5	Sai5	Exec	Ad.Not	Atraso	Falta	Abono
00180633		RAQUEL MARCELLE MOTA GOMES															
-		Enfermeiro															
01/05/2021	SAB	DIA DO TRABALHADOR															
02/05/2021	DOM	07:09 20:09										01:00					
03/05/2021	SEG																
04/05/2021	TER																
05/05/2021	QUA	07:26 19:30															
06/05/2021	QUI																
07/05/2021	SEX	07:03 18:37										01:00					
08/05/2021	SAB	07:13 19:20										00:20					
09/05/2021	DOM																
10/05/2021	SEG																
11/05/2021	TER	07:19 19:35										00:16					
12/05/2021	QUA																
13/05/2021	QUI																
14/05/2021	SEX	07:15 19:07															
15/05/2021	SAB	07:26 19:39										01:00					
16/05/2021	DOM																
17/05/2021	SEG	07:15 19:36										00:36					
18/05/2021	TER																
19/05/2021	QUA																
20/05/2021	QUI	07:21 19:03												00:18			
21/05/2021	SEX																
22/05/2021	SAB																
23/05/2021	DOM	07:05 19:16										00:16					
24/05/2021	SEG																
25/05/2021	TER																
26/05/2021	QUA	07:12 19:51										00:51					
27/05/2021	QUI																
28/05/2021	SEX																
29/05/2021	SAB	07:12 19:24										00:24					
30/05/2021	DOM																
31/05/2021	SEG																

Saldo de Horas Anterior: 000:00 (A COMPENSAR)      Saldo do Período ( 01/05/2021 à 31/05/2021 ) : 005:25 (A COMPENSAR)      Saldo de Horas Atual: 005:25 (A COMPENSAR)

Observação

Data : \_\_\_/\_\_\_/\_\_\_      Data : \_\_\_/\_\_\_/\_\_\_  
 Funcionário      Chefia Imediata





**Relatório de Acompanhamento Mensal do termo de colaboração 001/2020**  
Hospital Municipal Oceânico de Niterói



Cartão de Ponto  
VIVA RIO  
Emissão: Junho/2021

Página 82 de 215

Seção: N.32.6 - HOSPITAL MUNICIPAL OCEANICO DE NITEROI  
010.13  
001598

SUSSEKIND MENDONCA, 200  
CPF-- 00.343.941/0032-24

Data: 02/06/2021  
Período: 01/05/2021 à 31/05/2021

Chapa	Nome do Funcionário		Cargo					Quantidade de Horas									
	Carteira de Trabalho	Função	Ent1	Ent2	Ent3	Ent4	Ent5	Sai1	Sai2	Sai3	Sai4	Sai5	Exec	Ad.Not	Atraso	Falta	Abono
00181447 2080638 - 20		RAQUEL MARINA TRAVANCAS GUTIERREZ Tecnico de Enfermagem															
01/05/2021	SAB	DIA DO TRABALHADOR - Troca de Escala															12:00
02/05/2021	DOM																
03/05/2021	SEG																
04/05/2021	TER	07:01 +07:27										08:00					
05/05/2021	QUA																
06/05/2021	QUI																
07/05/2021	SEX	Troca de Escala															12:00
08/05/2021	SAB																
09/05/2021	DOM																
10/05/2021	SEG	07:00 +07:21										08:00					
11/05/2021	TER																
12/05/2021	QUA																
13/05/2021	QUI	Troca de Escala															12:00
14/05/2021	SEX																
15/05/2021	SAB																
16/05/2021	DOM	07:00 +07:30										08:00					
17/05/2021	SEG																
18/05/2021	TER																
19/05/2021	QUA	Troca de Escala															12:00
20/05/2021	QUI																
21/05/2021	SEX																
22/05/2021	SAB	07:02 +07:36										08:00					
23/05/2021	DOM																
24/05/2021	SEG																
25/05/2021	TER	Troca de Escala															12:00
26/05/2021	QUA																
27/05/2021	QUI																
28/05/2021	SEX	06:37 +06:47										08:00					
29/05/2021	SAB																
30/05/2021	DOM																
31/05/2021	SEG	FALTA														12:00	

Saldo de Horas Anterior: 000:00 (A COMPENSAR)      Saldo do Período ( 01/05/2021 à 31/05/2021 ) : 000:00 (A COMPENSAR)      Saldo de Horas Atual: 000:00 (A COMPENSAR)

Eventos do Movimento do período de 01/05/2021 à 31/05/2021

0155	ADICIONAL NOTURNO 20%	040:00
0182	FALTAS (EM HORAS)	012:00

Observação

Data : \_\_\_/\_\_\_/\_\_\_      Data : \_\_\_/\_\_\_/\_\_\_  
Funcionário      Chefia Imediata



**Relatório de Acompanhamento Mensal do termo de colaboração 001/2020**  
**Hospital Municipal Oceânico de Niterói**



Cartão de Ponto  
 VIVA RIO  
 Emissão: Junho/2021

Página 83 de 215

Seção: N.32.6 - HOSPITAL MUNICIPAL OCEANICO DE NITEROI  
 010.13  
 001598

SUSSEKIND MENDONCA, 200  
 CEPJ-- 00.343.941/0032-24

Data: 02/06/2021  
 Período: 01/05/2021 à 31/05/2021

Chapa	Nome do Funcionário		Cargo	Quantidade de Horas				
	Carteira de Trabalho	Função		Exec	Ad.Not	Atraso	Falta	Abono
Data	Ent1	Sai1 Ent2 Sai2 Ent3 Sai3 Ent4 Sai4 Ent5 Sai5						
00181433 5790600 - 0040		RAYSSA FERREIRA DA COSTA Tecnico de Enfermagem	Tecnico de Enfermagem					
01/05/2021	SAB	18:55 +06:22 DIA DO TRABALHADOR		08:00	00:38			
02/05/2021	DOM							
03/05/2021	SEG							
04/05/2021	TER	19:16 +07:27		08:00				
05/05/2021	QUA							
06/05/2021	QUI							
07/05/2021	SEX	19:01 +07:01		08:00				
08/05/2021	SAB							
09/05/2021	DOM							
10/05/2021	SEG	19:15 +07:15		08:00				
11/05/2021	TER							
12/05/2021	QUA							
13/05/2021	QUI	18:49 +06:34		08:00				
14/05/2021	SEX							
15/05/2021	SAB							
16/05/2021	DOM	19:45 +07:33		08:00				
17/05/2021	SEG							
18/05/2021	TER							
19/05/2021	QUA	18:59 +06:36		08:00	00:24			
20/05/2021	QUI							
21/05/2021	SEX							
22/05/2021	SAB	19:01 +07:08		08:00				
23/05/2021	DOM							
24/05/2021	SEG							
25/05/2021	TER	19:08 +06:25		08:00	00:43			
26/05/2021	QUA							
27/05/2021	QUI							
28/05/2021	SEX	19:20 +06:47		08:00	00:33			
29/05/2021	SAB							
30/05/2021	DOM							
31/05/2021	SEG	19:19 *						

Saldo de Horas Anterior: 000:00 (A COMPENSAR)      Saldo do Período ( 01/05/2021 à 31/05/2021 ) : 002:18 (A PAGAR)      Saldo de Horas Atual: 002:18 (A PAGAR)

Eventos do Movimento do período de 01/05/2021 à 31/05/2021

0155 ADICIONAL NOTURNO 20%      080:00

Observação

Data : \_\_\_/\_\_\_/\_\_\_      Data : \_\_\_/\_\_\_/\_\_\_  
 Funcionário      Chefia Imediata



**Relatório de Acompanhamento Mensal do termo de colaboração 001/2020**  
Hospital Municipal Oceânico de Niterói



Cartão de Ponto  
VIVA RIO  
Emissão: Junho/2021

Página 84 de 215

Seção: N.32.6 - HOSPITAL MUNICIPAL OCEANICO DE NITEROI  
010.13  
001598

SUSSEKIND MENDONCA, 200  
CPF-- 00.343.941/0032-24

Data: 02/06/2021  
Período: 01/05/2021 à 31/05/2021

Chapa	Nome do Funcionário		Cargo					Quantidade de Horas									
	Carteira de Trabalho	Função	Ent1	Ent2	Ent3	Ent4	Ent5	Sai1	Sai2	Sai3	Sai4	Sai5	Exec	Ad.Not	Atraso	Falta	Abono
00180843 9567288 - 0040		REBECA SILVA PAULA COSTA Tecnico de Enfermagem															
01/05/2021	SAB	DIA DO TRABALHADOR - Troca de Escala															12:00
02/05/2021	DOM																
03/05/2021	SEG																
04/05/2021	TER	06:38 +07:35										08:00					
05/05/2021	QUA																
06/05/2021	QUI																
07/05/2021	SEX	Troca de Escala															12:00
08/05/2021	SAB																
09/05/2021	DOM																
10/05/2021	SEG	06:43 +06:47										08:00					
11/05/2021	TER																
12/05/2021	QUA																
13/05/2021	QUI	Troca de Escala															12:00
14/05/2021	SEX																
15/05/2021	SAB																
16/05/2021	DOM	06:40 +06:49										08:00					
17/05/2021	SEG																
18/05/2021	TER																
19/05/2021	QUA	Troca de Escala															12:00
20/05/2021	QUI																
21/05/2021	SEX																
22/05/2021	SAB	06:48 +07:27										08:00					
23/05/2021	DOM																
24/05/2021	SEG																
25/05/2021	TER	Troca de Escala															12:00
26/05/2021	QUA																
27/05/2021	QUI																
28/05/2021	SEX	06:43 +06:42										08:00					
29/05/2021	SAB																
30/05/2021	DOM																
31/05/2021	SEG	FALTA														12:00	

Saldo de Horas Anterior: 000:00 (A COMPENSAR)      Saldo do Período ( 01/05/2021 à 31/05/2021 ) : 000:00 (A COMPENSAR)      Saldo de Horas Atual: 000:00 (A COMPENSAR)

Eventos do Movimento do período de 01/05/2021 à 31/05/2021

0155 ADICIONAL NOTURNO 20%      040:00  
0182 FALTAS (EM HORAS)      012:00

Observação

Data : \_\_\_/\_\_\_/\_\_\_      Data : \_\_\_/\_\_\_/\_\_\_  
Funcionário      Chefia Imediata



**Relatório de Acompanhamento Mensal do termo de colaboração 001/2020  
Hospital Municipal Oceânico de Niterói**



Cartão de Ponto  
VIVA RIO  
Emissão: Junho/2021

Página 85 de 215

Seção: N.32.6 - HOSPITAL MUNICIPAL OCEANICO DE NITEROI  
010.13  
001598

SUSSEKIND MENDONCA, 200  
CEPJ-- 00.343.941/0032-24

Data: 02/06/2021  
Período: 01/05/2021 à 31/05/2021

Chapa	Nome do Funcionário					Cargo	Quantidade de Horas										
	Carteira de Trabalho	Função					Exec	Ad.Not	Atraso	Falta	Abono						
Data	Ent1	Sai1	Ent2	Sai2	Ent3	Sai3	Ent4	Sai4	Ent5	Sai5							
	00181375	REGIANE MATTOS DOS REIS															
94457 - 118		Auxiliar de Farmacia					Auxiliar										
01/05/2021	SAB	06:27	19:27	DIA DO TRABALHADOR													
02/05/2021	DOM																
03/05/2021	SEG	06:38	19:19														
04/05/2021	TER																
05/05/2021	QUA	06:52	19:14														
06/05/2021	QUI																
07/05/2021	SEX	06:44	19:10														
08/05/2021	SAB																
09/05/2021	DOM	06:41	19:00														
10/05/2021	SEG																
11/05/2021	TER	06:47	19:08														
12/05/2021	QUA																
13/05/2021	QUI	06:52	19:14														
14/05/2021	SEX																
15/05/2021	SAB	06:47	19:11														
16/05/2021	DOM																
17/05/2021	SEG	06:51	19:00														
18/05/2021	TER																
19/05/2021	QUA	06:31	19:03														
20/05/2021	QUI																
21/05/2021	SEX	06:55	19:05														
22/05/2021	SAB																
23/05/2021	DOM	06:53	19:13														
24/05/2021	SEG																
25/05/2021	TER	06:59	19:10														
26/05/2021	QUA																
27/05/2021	QUI	06:57	19:08														
28/05/2021	SEX																
29/05/2021	SAB	06:57	+06:34				01:00	16:00									
30/05/2021	DOM																
31/05/2021	SEG	19:11	*														

Saldo de Horas Anterior: 000:00 (A COMPENSAR)      Saldo do Período ( 01/05/2021 à 31/05/2021 ) : 000:00 (A COMPENSAR)      Saldo de Horas Atual: 000:00 (A COMPENSAR)

Eventos do Movimento do período de 01/05/2021 à 31/05/2021

0155 ADICIONAL NOTURNO 20%      016:00  
0607 SALDO BANCO DE HORAS      001:00

Observação

Data : \_\_\_/\_\_\_/\_\_\_      Data : \_\_\_/\_\_\_/\_\_\_  
Funcionário      Chefia Imediata



**Relatório de Acompanhamento Mensal do termo de colaboração 001/2020**  
**Hospital Municipal Oceânico de Niterói**



Cartão de Ponto  
 VIVA RIO  
 Emissão: Junho/2021

Página 86 de 215

Seção: N.32.6 - HOSPITAL MUNICIPAL OCEANICO DE NITEROI  
 010.13  
 001598

SUSSEKIND MENDONCA, 200  
 CPF-- 00.343.941/0032-24

Data: 02/06/2021  
 Período: 01/05/2021 à 31/05/2021

Chapa	Nome do Funcionário		Cargo					Quantidade de Horas				
	Carteira de Trabalho	Função	Ent1	Ent2	Ent3	Ent4	Ent5	Exec	Ad.Not	Atraso	Falta	Abono
00181492 43788 - 145		RENAN DOS SANTOS MARINHO TECNICO ENGENHARIA CLINICA I										
01/05/2021	SAB	07:00 19:00	DIA DO TRABALHADOR									
02/05/2021	DOM											
03/05/2021	SEG	07:00 19:00										
04/05/2021	TER											
05/05/2021	QUA	07:00 19:00										
06/05/2021	QUI											
07/05/2021	SEX	07:00 19:00										
08/05/2021	SAB											
09/05/2021	DOM	07:00 19:00										
10/05/2021	SEG											
11/05/2021	TER	07:00 19:00										
12/05/2021	QUA											
13/05/2021	QUI	07:00 19:00										
14/05/2021	SEX											
15/05/2021	SAB	07:00 19:00										
16/05/2021	DOM											
17/05/2021	SEG	07:00 19:00										
18/05/2021	TER											
19/05/2021	QUA	06:45 19:16						00:16				
20/05/2021	QUI											
21/05/2021	SEX	06:48 19:06						00:06				
22/05/2021	SAB											
23/05/2021	DOM	06:45 19:15						00:15				
24/05/2021	SEG											
25/05/2021	TER	06:42 19:16						00:34				
26/05/2021	QUA											
27/05/2021	QUI	06:52 19:40						00:40				
28/05/2021	SEX											
29/05/2021	SAB	06:58 19:19						00:19				
30/05/2021	DOM											
31/05/2021	SEG	06:50 19:08										
Saldo de Horas Anterior:			Saldo do Período ( 01/05/2021 à 31/05/2021 ) :					Saldo de Horas Atual:				
000:00 (A COMPENSAR)			002:10 (A COMPENSAR)					002:10 (A COMPENSAR)				

Observação

Data : \_\_\_/\_\_\_/\_\_\_      Data : \_\_\_/\_\_\_/\_\_\_  
 Funcionário      Chefia Imediata



**Relatório de Acompanhamento Mensal do termo de colaboração 001/2020**  
Hospital Municipal Oceânico de Niterói



Cartão de Ponto  
VIVA RIO  
Emissão: Junho/2021

Página 87 de 215

Seção: N.32.6 - HOSPITAL MUNICIPAL OCEANICO DE NITEROI  
010.13  
001598

SUSSEKIND MENDONCA, 200  
CEPJ-- 00.343.941/0032-24

Data: 02/06/2021  
Período: 01/05/2021 à 31/05/2021

Chapa	Nome do Funcionário		Cargo					Quantidade de Horas					
	Carteira de Trabalho	Função	Ent1	Ent2	Ent3	Ent4	Ent5	Sai5	Exec	Ad.Not	Atraso	Falta	Abono
00181195 80450 - 160		RENAN PEREIRA CAMPOS Fisioterapeuta											
01/05/2021	SAB	DIA DO TRABALHADOR											
02/05/2021	DOM												
03/05/2021	SEG												
04/05/2021	TER												
05/05/2021	QUA												
06/05/2021	QUI	06:24 +06:11							08:00				
07/05/2021	SEX												
08/05/2021	SAB	Troca de Escala											12:00
09/05/2021	DOM												
10/05/2021	SEG												
11/05/2021	TER												
12/05/2021	QUA												
13/05/2021	QUI	06:25 +06:07							08:00	00:18			
14/05/2021	SEX												
15/05/2021	SAB												
16/05/2021	DOM												
17/05/2021	SEG												
18/05/2021	TER												
19/05/2021	QUA												
20/05/2021	QUI	06:24 +06:02							08:00	00:22			
21/05/2021	SEX												
22/05/2021	SAB	06:54 +07:05							08:00				
23/05/2021	DOM												
24/05/2021	SEG												
25/05/2021	TER												
26/05/2021	QUA												
27/05/2021	QUI	06:27 +06:01							08:00	00:26			
28/05/2021	SEX												
29/05/2021	SAB												
30/05/2021	DOM												
31/05/2021	SEG												

Saldo de Horas Anterior: 000:00 (A COMPENSAR)      Saldo do Período ( 01/05/2021 à 31/05/2021 ) : 001:06 (A PAGAR)      Saldo de Horas Atual: 001:06 (A PAGAR)

Eventos do Movimento do período de 01/05/2021 à 31/05/2021  
0155 ADICIONAL NOTURNO 20%      040:00

Observação

Data : \_\_\_/\_\_\_/\_\_\_      Data : \_\_\_/\_\_\_/\_\_\_  
Funcionário      Chefia Imediata



**Relatório de Acompanhamento Mensal do termo de colaboração 001/2020**  
**Hospital Municipal Oceânico de Niterói**



Cartão de Ponto  
 VIVA RIO  
 Emissão: Junho/2021

Página 88 de 215

Seção: N.32.6 - HOSPITAL MUNICIPAL OCEANICO DE NITEROI  
 010.13  
 001598

SUSSEKIND MENDONCA, 200  
 CEPJ-- 00.343.941/0032-24

Data: 02/06/2021  
 Período: 01/05/2021 à 31/05/2021

Chapa	Nome do Funcionário		Cargo					Quantidade de Horas									
	Carteira de Trabalho	Função	Ent1	Sai1	Ent2	Sai2	Ent3	Sai3	Ent4	Sai4	Ent5	Sai5	Exec	Ad.Not	Atraso	Falta	Abono
00180869 19220 - 179		RENATA BARBOSA DOS SANTOS Enfermeiro															
01/05/2021	SAB	DIA DO TRABALHADOR															
02/05/2021	DOM																
03/05/2021	SEG	06:58 19:19										00:19					
04/05/2021	TER																
05/05/2021	QUA																
06/05/2021	QUI	07:05 19:42										00:42					
07/05/2021	SEX																
08/05/2021	SAB																
09/05/2021	DOM	07:32 19:00												00:32			
10/05/2021	SEG																
11/05/2021	TER																
12/05/2021	QUA	07:02 19:42										00:42					
13/05/2021	QUI																
14/05/2021	SEX																
15/05/2021	SAB	07:41 19:08												00:33			
16/05/2021	DOM																
17/05/2021	SEG																
18/05/2021	TER	07:10 19:07															
19/05/2021	QUA																
20/05/2021	QUI																
21/05/2021	SEX	07:04 19:31										00:31					
22/05/2021	SAB																
23/05/2021	DOM																
24/05/2021	SEG	07:22 19:17															
25/05/2021	TER																
26/05/2021	QUA																
27/05/2021	QUI	07:08 18:51															
28/05/2021	SEX																
29/05/2021	SAB																
30/05/2021	DOM	07:13 18:56															
31/05/2021	SEG																

Saldo de Horas Anterior: 000:00 (A COMPENSAR)      Saldo do Período ( 01/05/2021 à 31/05/2021 ) : 001:09 (A COMPENSAR)      Saldo de Horas Atual: 001:09 (A COMPENSAR)

Observação

Data : \_\_\_/\_\_\_/\_\_\_      Data : \_\_\_/\_\_\_/\_\_\_  
 Funcionário      Chefia Imediata



**Relatório de Acompanhamento Mensal do termo de colaboração 001/2020**  
**Hospital Municipal Oceânico de Niterói**



Cartão de Ponto  
 VIVA RIO  
 Emissão: Junho/2021

Página 89 de 215

Seção: N.32.6 - HOSPITAL MUNICIPAL OCEANICO DE NITEROI  
 010.13  
 001598

SUSSEKIND MENDONCA, 200  
 CEPJ-- 00.343.941/0032-24

Data: 02/06/2021  
 Período: 01/05/2021 à 31/05/2021

Chapa	Nome do Funcionário		Cargo					Quantidade de Horas									
	Carteira de Trabalho	Função	Ent1	Sai1	Ent2	Sai2	Ent3	Sai3	Ent4	Sai4	Ent5	Sai5	Exec	Ad.Not	Atraso	Falta	Abono
00181036 32777 - 172	RENATA BARROS DE OLIVEIRA	Fisioterapeuta															
01/05/2021	SAB	DIA DO TRABALHADOR															
02/05/2021	DOM	06:57 19:09															
03/05/2021	SEG																
04/05/2021	TER																
05/05/2021	QUA	06:53 19:08															
06/05/2021	QUI																
07/05/2021	SEX	07:17 19:01											00:17				
08/05/2021	SAB																
09/05/2021	DOM																
10/05/2021	SEG																
11/05/2021	TER																
12/05/2021	QUA	Atestado Médico															12:00
13/05/2021	QUI																
14/05/2021	SEX	Atestado Médico															12:00
15/05/2021	SAB																
16/05/2021	DOM	07:01 19:24										00:24					
17/05/2021	SEG																
18/05/2021	TER																
19/05/2021	QUA	06:59 +07:14											08:00				
20/05/2021	QUI																
21/05/2021	SEX	07:12 18:57															
22/05/2021	SAB																
23/05/2021	DOM																
24/05/2021	SEG																
25/05/2021	TER																
26/05/2021	QUA	06:51 19:01															
27/05/2021	QUI																
28/05/2021	SEX	07:10 19:02															
29/05/2021	SAB																
30/05/2021	DOM	06:48 19:09															
31/05/2021	SEG																

Saldo de Horas Anterior: 000:00 (A COMPENSAR)      Saldo do Período ( 01/05/2021 à 31/05/2021 ) : 000:07 (A COMPENSAR)      Saldo de Horas Atual: 000:07 (A COMPENSAR)

Eventos do Movimento do período de 01/05/2021 à 31/05/2021  
 0155 ADICIONAL NOTURNO 20%      008:00

Observação

Data : \_\_\_/\_\_\_/\_\_\_      Data : \_\_\_/\_\_\_/\_\_\_  
 Funcionário      Chefia Imediata





**Relatório de Acompanhamento Mensal do termo de colaboração 001/2020**  
**Hospital Municipal Oceânico de Niterói**



Cartão de Ponto  
 VIVA RIO  
 Emissão: Junho/2021

Página 90 de 215

Seção: N.32.6 - HOSPITAL MUNICIPAL OCEANICO DE NITEROI  
 010.13  
 001598

SUSSEKIND MENDONCA, 200  
 CPF-- 00.343.941/0032-24

Data: 02/06/2021  
 Período: 01/05/2021 à 31/05/2021

Chapa	Nome do Funcionário		Cargo					Quantidade de Horas				
	Carteira de Trabalho	Função	Ent1	Ent2	Ent3	Ent4	Ent5	Exec	Ad.Not	Atraso	Falta	Abono
00181373 07190 - 143	RENATA CONCEICAO BORGES AUXILIAR ADMINISTRATIVO											
01/05/2021	SAB DIA DO TRABALHADOR											
02/05/2021	DOM 06:56 19:00											
03/05/2021	SEG											
04/05/2021	TER FALTA									12:00		
05/05/2021	QUA											
06/05/2021	QUI 06:45 19:04											
07/05/2021	SEX											
08/05/2021	SAB 06:52 19:04											
09/05/2021	DOM											
10/05/2021	SEG 06:46 19:07											
11/05/2021	TER											
12/05/2021	QUA FALTA									12:00		
13/05/2021	QUI											
14/05/2021	SEX FALTA									12:00		
15/05/2021	SAB											
16/05/2021	DOM FALTA									12:00		
17/05/2021	SEG											
18/05/2021	TER Abono Gestão											12:00
19/05/2021	QUA											
20/05/2021	QUI 06:42 19:00							00:18				
21/05/2021	SEX											
22/05/2021	SAB 06:57 19:03											
23/05/2021	DOM											
24/05/2021	SEG FALTA									12:00		
25/05/2021	TER											
26/05/2021	QUA 06:58 19:07											
27/05/2021	QUI											
28/05/2021	SEX 06:47 19:05											
29/05/2021	SAB											
30/05/2021	DOM 07:00 18:57											
31/05/2021	SEG											

Saldo de Horas Anterior: 000:00 (A COMPENSAR)      Saldo do Período ( 01/05/2021 à 31/05/2021 ) : 000:18 (A COMPENSAR)      Saldo de Horas Atual: 000:18 (A COMPENSAR)

Eventos do Movimento do período de 01/05/2021 à 31/05/2021  
 0182 FALTAS (EM HORAS) 060:00

Observação

Data : \_\_\_/\_\_\_/\_\_\_      Data : \_\_\_/\_\_\_/\_\_\_  
 Funcionário      Chefia Imediata



**Relatório de Acompanhamento Mensal do termo de colaboração 001/2020**  
**Hospital Municipal Oceânico de Niterói**



Cartão de Ponto  
 VIVA RIO  
 Emissão: Junho/2021

Página 91 de 215

Seção: N.32.6 - HOSPITAL MUNICIPAL OCEANICO DE NITEROI  
 010.13  
 001598

SUSSEKIND MENDONCA, 200  
 CEPJ-- 00.343.941/0032-24

Data: 02/06/2021  
 Período: 01/05/2021 à 31/05/2021

Chapa	Nome do Funcionário		Cargo					Quantidade de Horas				
	Carteira de Trabalho	Função	Ent1	Ent2	Ent3	Ent4	Ent5	Exec	Ad.Not	Atraso	Falta	Abono
00180560 38654 - 114	RENATA DA SILVA TRIGUEIRO DOS SANTOS	Analista de Informacao III										
01/05/2021	SAB	DIA DO TRABALHADOR										
02/05/2021	DOM											
03/05/2021	SEG	08:28 17:26										
04/05/2021	TER	08:45 17:44										
05/05/2021	QUA	08:06 17:07										
06/05/2021	QUI	08:19 17:01							00:18			
07/05/2021	SEX	09:55 17:54							00:55			
08/05/2021	SAB											
09/05/2021	DOM											
10/05/2021	SEG	08:06 17:28						00:22				
11/05/2021	TER	08:10 17:21										
12/05/2021	QUA	08:59 17:08							00:52			
13/05/2021	QUI	08:49 17:29							00:20			
14/05/2021	SEX	09:44 17:32							01:12			
15/05/2021	SAB											
16/05/2021	DOM											
17/05/2021	SEG	09:28 17:12							01:16			
18/05/2021	TER	Abono Gestão										09:00
19/05/2021	QUA	08:49 17:47										
20/05/2021	QUI	09:04 17:45										
21/05/2021	SEX	08:23 19:57						02:34				
22/05/2021	SAB											
23/05/2021	DOM											
24/05/2021	SEG	08:15 17:46						00:45				
25/05/2021	TER	11:40 17:32 Atestado Médico										03:08
26/05/2021	QUA	08:59 17:16							00:44			
27/05/2021	QUI	09:23 16:57							01:26			
28/05/2021	SEX	08:33 17:29										
29/05/2021	SAB											
30/05/2021	DOM											
31/05/2021	SEG	08:47 17:00							00:47			
Saldo de Horas Anterior:			Saldo do Período ( 01/05/2021 à 31/05/2021 ) :					Saldo de Horas Atual:				
000:00 (A COMPENSAR)			004:09 (A PAGAR)					004:09 (A PAGAR)				

Observação

Data : \_\_\_/\_\_\_/\_\_\_

Funcionário

Data : \_\_\_/\_\_\_/\_\_\_

Chefia Imediata



**Relatório de Acompanhamento Mensal do termo de colaboração 001/2020  
Hospital Municipal Oceânico de Niterói**



Cartão de Ponto  
VIVA RIO  
Emissão: Junho/2021

Página 92 de 215

Seção: N.32.6 - HOSPITAL MUNICIPAL OCEANICO DE NITEROI  
010.13  
001598

SUSSEKIND MENDONCA, 200  
CEPJ-- 00.343.941/0032-24

Data: 02/06/2021  
Período: 01/05/2021 à 31/05/2021

Chapa	Nome do Funcionário		Cargo					Quantidade de Horas									
	Carteira de Trabalho	Função	Ent1	Sai1	Ent2	Sai2	Ent3	Sai3	Ent4	Sai4	Ent5	Sai5	Exec	Ad.Not	Atraso	Falta	Abono
00181417 18867 - 076		RENATA MOURA DUTRA DA SILVA Tecnico de Enfermagem															
01/05/2021	SAB	07:37 19:21	DIA DO TRABALHADOR											00:16			
02/05/2021	DOM																
03/05/2021	SEG																
04/05/2021	TER	06:52 18:31												00:21			
05/05/2021	QUA																
06/05/2021	QUI																
07/05/2021	SEX	07:33 19:28															
08/05/2021	SAB																
09/05/2021	DOM																
10/05/2021	SEG	07:10 18:38												00:32			
11/05/2021	TER																
12/05/2021	QUA																
13/05/2021	QUI	07:30 19:11												00:19			
14/05/2021	SEX																
15/05/2021	SAB																
16/05/2021	DOM	07:17 18:29												00:48			
17/05/2021	SEG																
18/05/2021	TER																
19/05/2021	QUA	07:21 19:23															
20/05/2021	QUI																
21/05/2021	SEX																
22/05/2021	SAB	Atestado Médico - Acomp Menor															12:00
23/05/2021	DOM																
24/05/2021	SEG																
25/05/2021	TER	07:42 19:21												00:21			
26/05/2021	QUA																
27/05/2021	QUI																
28/05/2021	SEX	06:46 18:41															
29/05/2021	SAB																
30/05/2021	DOM																
31/05/2021	SEG	07:33 * 19:21 *															

Saldo de Horas Anterior: 000:00 (A COMPENSAR)      Saldo do Período ( 01/05/2021 à 31/05/2021 ) : 002:37 (A PAGAR)      Saldo de Horas Atual: 002:37 (A PAGAR)

Observação

Data : \_\_\_/\_\_\_/\_\_\_      Data : \_\_\_/\_\_\_/\_\_\_  
**Funcionário**      **Chefia Imediata**



**Relatório de Acompanhamento Mensal do termo de colaboração 001/2020  
Hospital Municipal Oceânico de Niterói**



Cartão de Ponto  
VIVA RIO  
Emissão: Junho/2021

Página 93 de 215

Seção: N.32.6 - HOSPITAL MUNICIPAL OCEANICO DE NITEROI  
010.13  
001598

SUSSEKIND MENDONCA, 200  
CEPJ-- 00.343.941/0032-24

Data: 02/06/2021  
Período: 01/05/2021 à 31/05/2021

Chapa	Nome do Funcionário		Cargo					Quantidade de Horas								
	Carteira de Trabalho	Função	Sai1	Ent2	Sai2	Ent3	Sai3	Ent4	Sai4	Ent5	Sai5	Exec	Ad.Not	Atraso	Falta	Abono
00180329 06465 - 119		RENATA PEREIRA BARREIRAS SUPERVISOR NOTURNO DE ENFERMAGEM														
01/05/2021	SAB	DIA DO TRABALHADOR														
02/05/2021	DOM	06:46 +06:55									01:00	08:00				
03/05/2021	SEG															
04/05/2021	TER															
05/05/2021	QUA	18:19 +06:57									00:41	08:00				
06/05/2021	QUI															
07/05/2021	SEX															
08/05/2021	SAB	06:58 +07:10									01:00	08:00				
09/05/2021	DOM															
10/05/2021	SEG															
11/05/2021	TER	18:21 +06:59									00:39	08:00				
12/05/2021	QUA															
13/05/2021	QUI															
14/05/2021	SEX	18:18 +07:08									00:50	08:00				
15/05/2021	SAB															
16/05/2021	DOM	06:55 +06:56									01:00	08:00				
17/05/2021	SEG	18:28 +07:02									00:34	08:00				
18/05/2021	TER															
19/05/2021	QUA															
20/05/2021	QUI	18:35 +09:26									01:00	08:00				
21/05/2021	SEX															
22/05/2021	SAB															
23/05/2021	DOM	06:29 +06:55									01:00	08:00				
24/05/2021	SEG															
25/05/2021	TER															
26/05/2021	QUA	18:58 +07:05										08:00				
27/05/2021	QUI															
28/05/2021	SEX															
29/05/2021	SAB	FALTA													12:00	
30/05/2021	DOM															
31/05/2021	SEG															

Saldo de Horas Anterior: 000:00 (A COMPENSAR)      Saldo do Período ( 01/05/2021 à 31/05/2021 ) : 007:44 (A COMPENSAR)      Saldo de Horas Atual: 007:44 (A COMPENSAR)

Eventos do Movimento do período de 01/05/2021 à 31/05/2021

0155 ADICIONAL NOTURNO 20%      080:00  
0182 FALTAS (EM HORAS)      012:00

Observação

Data : \_\_\_/\_\_\_/\_\_\_      Data : \_\_\_/\_\_\_/\_\_\_  
Funcionário      Chefia Imediata



**Relatório de Acompanhamento Mensal do termo de colaboração 001/2020**  
**Hospital Municipal Oceânico de Niterói**



Cartão de Ponto  
 VIVA RIO  
 Emissão: Junho/2021

Página 94 de 215

Seção: N.32.6 - HOSPITAL MUNICIPAL OCEANICO DE NITEROI  
 010.13  
 001598

SUSSEKIND MENDONCA, 200  
 CEPJ-- 00.343.941/0032-24

Data: 02/06/2021  
 Período: 01/05/2021 à 31/05/2021

Chapa	Nome do Funcionário					Cargo					Quantidade de Horas					
	Carteira de Trabalho	Função										Exec	Ad.Not	Atraso	Falta	Abono
Data	Ent1	Sai1	Ent2	Sai2	Ent3	Sai3	Ent4	Sai4	Ent5	Sai5						
00181370	RENATA ROCHA NASCIMENTO SALUSTIANO					Analista Administrativo										
14122 - 094	Analista Administrativo					Analista Administrativo										
01/05/2021	SAB	DIA DO TRABALHADOR														
02/05/2021	DOM															
03/05/2021	SEG	08:58	17:53													
04/05/2021	TER	09:08	17:53													
05/05/2021	QUA	08:51	18:08													
06/05/2021	QUI	09:02	17:55													
07/05/2021	SEX	08:53	17:56													
08/05/2021	SAB															
09/05/2021	DOM															
10/05/2021	SEG	08:51	17:59													
11/05/2021	TER	08:57	17:50													
12/05/2021	QUA	08:53	17:56													
13/05/2021	QUI	08:56	17:58													
14/05/2021	SEX	09:02	17:59													
15/05/2021	SAB															
16/05/2021	DOM															
17/05/2021	SEG	09:06	18:00													
18/05/2021	TER	09:07	17:59													
19/05/2021	QUA	08:51	17:55													
20/05/2021	QUI	08:54	17:54													
21/05/2021	SEX	08:59	18:03													
22/05/2021	SAB															
23/05/2021	DOM															
24/05/2021	SEG	08:59	18:01													
25/05/2021	TER	09:08	17:54													
26/05/2021	QUA	08:52	17:55													
27/05/2021	QUI	09:07	17:50													
28/05/2021	SEX	08:58	17:58													
29/05/2021	SAB															
30/05/2021	DOM															
31/05/2021	SEG	09:05	17:51													
Saldo de Horas Anterior:		000:00 (A COMPENSAR)					Saldo do Período ( 01/05/2021 à 31/05/2021 ) :					000:00 (A COMPENSAR)				
Saldo de Horas Atual:		000:00 (A COMPENSAR)														

Observação

Data : \_\_\_/\_\_\_/\_\_\_      Data : \_\_\_/\_\_\_/\_\_\_  
 Funcionário      Chefia Imediata



**Relatório de Acompanhamento Mensal do termo de colaboração 001/2020**  
**Hospital Municipal Oceânico de Niterói**



Cartão de Ponto  
 VIVA RIO  
 Emissão: Junho/2021

Página 95 de 215

Seção: N.32.6 - HOSPITAL MUNICIPAL OCEANICO DE NITEROI  
 010.13  
 001598

SUSSEKIND MENDONCA, 200  
 CEPJ-- 00.343.941/0032-24

Data: 02/06/2021  
 Período: 01/05/2021 à 31/05/2021

Chapa	Nome do Funcionário		Cargo					Quantidade de Horas								
	Carteira de Trabalho	Função	Sai1	Ent2	Sai2	Ent3	Sai3	Ent4	Sai4	Ent5	Sai5	Exec	Ad.Not	Atraso	Falta	Abono
00180379 7968602 - 0010		RENATO TAVARES ALVES Fisioterapeuta RT														
01/05/2021	SAB	DIA DO TRABALHADOR														
02/05/2021	DOM															
03/05/2021	SEG	Atestado Médico													08:00	
04/05/2021	TER	Atestado Médico													08:00	
05/05/2021	QUA	Atestado Médico													08:00	
06/05/2021	QUI	Atestado Médico													08:00	
07/05/2021	SEX	07:59 * Atestado Médico													08:00	
08/05/2021	SAB															
09/05/2021	DOM															
10/05/2021	SEG	07:00 16:59									01:00					
11/05/2021	TER	07:00 17:10									01:00					
12/05/2021	QUA	06:56 17:39									01:00					
13/05/2021	QUI	07:41 17:00									00:19					
14/05/2021	SEX	10:26 17:37											01:49			
15/05/2021	SAB															
16/05/2021	DOM															
17/05/2021	SEG	07:12 17:09									00:48					
18/05/2021	TER	06:37 16:39									01:00					
19/05/2021	QUA	07:12 17:17									01:00					
20/05/2021	QUI	07:29 17:00									00:31					
21/05/2021	SEX	07:23 17:00									00:37					
22/05/2021	SAB															
23/05/2021	DOM															
24/05/2021	SEG	07:07 17:00									00:53					
25/05/2021	TER	07:02 17:24									01:00					
26/05/2021	QUA	06:59 17:46									01:00					
27/05/2021	QUI	08:17 * FALTA													08:00	
28/05/2021	SEX	11:02 * FALTA													08:00	
29/05/2021	SAB															
30/05/2021	DOM															
31/05/2021	SEG	06:43 16:48														
Saldo de Horas Anterior:		Saldo do Período ( 01/05/2021 à 31/05/2021 ) :		Saldo de Horas Atual:												
000:00 (A COMPENSAR)		007:41 (A PAGAR)		007:41 (A PAGAR)												

Observação

Data : \_\_\_/\_\_\_/\_\_\_      Data : \_\_\_/\_\_\_/\_\_\_  
 Funcionário      Chefia Imediata



Relatório de Acompanhamento Mensal do termo de colaboração 001/2020  
Hospital Municipal Oceânico de Niterói



Cartão de Ponto  
VIVA RIO  
Emissão: Junho/2021

Página 96 de 215

Seção: N.32.6 - HOSPITAL MUNICIPAL OCEANICO DE NITEROI  
010.13  
001598

SUSSEKIND MENDONCA, 200  
CEPJ-- 00.343.941/0032-24

Data: 02/06/2021  
Período: 01/05/2021 à 31/05/2021

Chapa	Nome do Funcionário		Cargo					Quantidade de Horas					
	Carteira de Trabalho	Função	Ent1	Ent2	Ent3	Ent4	Ent5	Sai5	Exec	Ad.Not	Atraso	Falta	Abono
00181430 4517963 - 0010	RITA DE CASSIA DANTAS ANDRADE	Tecnico de Enfermagem											
01/05/2021	SAB DIA DO TRABALHADOR												
02/05/2021	DOM FALTA										12:00		
03/05/2021	SEG												
04/05/2021	TER												
05/05/2021	QUA FALTA										12:00		
06/05/2021	QUI												
07/05/2021	SEX												
08/05/2021	SAB FALTA										12:00		
09/05/2021	DOM												
10/05/2021	SEG												
11/05/2021	TER FALTA										12:00		
12/05/2021	QUA												
13/05/2021	QUI												
14/05/2021	SEX FALTA										12:00		
15/05/2021	SAB												
16/05/2021	DOM												
17/05/2021	SEG FALTA										12:00		
18/05/2021	TER												
19/05/2021	QUA												
20/05/2021	QUI FALTA										12:00		
21/05/2021	SEX												
22/05/2021	SAB												
23/05/2021	DOM FALTA										12:00		
24/05/2021	SEG												
25/05/2021	TER												
26/05/2021	QUA FALTA										12:00		
27/05/2021	QUI												
28/05/2021	SEX												
29/05/2021	SAB FALTA										12:00		
30/05/2021	DOM												
31/05/2021	SEG												

Saldo de Horas Anterior: 000:00 (A COMPENSAR)      Saldo do Período ( 01/05/2021 à 31/05/2021 ) : 000:00 (A COMPENSAR)      Saldo de Horas Atual: 000:00 (A COMPENSAR)

Eventos do Movimento do período de 01/05/2021 à 31/05/2021  
0182 FALTAS (EM HORAS) 120:00

Observação

Data : \_\_\_/\_\_\_/\_\_\_      Data : \_\_\_/\_\_\_/\_\_\_  
Funcionário      Chefia Imediata



**Relatório de Acompanhamento Mensal do termo de colaboração 001/2020  
Hospital Municipal Oceânico de Niterói**



Cartão de Ponto  
VIVA RIO  
Emissão: Junho/2021

Página 97 de 215

Seção: N.32.6 - HOSPITAL MUNICIPAL OCEANICO DE NITEROI  
010.13  
001598

SUSSEKIND MENDONCA, 200  
CPF-- 00.343.941/0032-24

Data: 02/06/2021  
Período: 01/05/2021 à 31/05/2021

Chapa	Nome do Funcionário		Cargo					Quantidade de Horas									
	Carteira de Trabalho	Função	Ent1	Sai1	Ent2	Sai2	Ent3	Sai3	Ent4	Sai4	Ent5	Sai5	Exec	Ad.Not	Atraso	Falta	Abono
00181257 43238 - 145		RITA DE CASSIA HORACIO Tecnico de Enfermagem															
01/05/2021	SAB	DIA DO TRABALHADOR															
02/05/2021	DOM	07:02 19:10															
03/05/2021	SEG																
04/05/2021	TER																
05/05/2021	QUA	07:11 19:01															
06/05/2021	QUI																
07/05/2021	SEX																
08/05/2021	SAB	07:18 19:04															
09/05/2021	DOM																
10/05/2021	SEG																
11/05/2021	TER	07:03 19:08															
12/05/2021	QUA																
13/05/2021	QUI																
14/05/2021	SEX	06:42 19:11										00:29					
15/05/2021	SAB																
16/05/2021	DOM																
17/05/2021	SEG	07:09 19:07															
18/05/2021	TER																
19/05/2021	QUA																
20/05/2021	QUI	06:59 19:11															
21/05/2021	SEX																
22/05/2021	SAB																
23/05/2021	DOM	07:00 18:47															
24/05/2021	SEG																
25/05/2021	TER																
26/05/2021	QUA	07:02 18:59															
27/05/2021	QUI																
28/05/2021	SEX																
29/05/2021	SAB	07:12 18:56															
30/05/2021	DOM																
31/05/2021	SEG																

Saldo de Horas Anterior: 000:00 (A COMPENSAR)      Saldo do Período ( 01/05/2021 à 31/05/2021 ) : 000:29 (A COMPENSAR)      Saldo de Horas Atual: 000:29 (A COMPENSAR)

Observação

Data : \_\_\_/\_\_\_/\_\_\_      Data : \_\_\_/\_\_\_/\_\_\_  
Funcionário      Chefia Imediata





**Relatório de Acompanhamento Mensal do termo de colaboração 001/2020**  
**Hospital Municipal Oceânico de Niterói**



Cartão de Ponto  
 VIVA RIO  
 Emissão: Junho/2021

Página 98 de 215

Seção: N.32.6 - HOSPITAL MUNICIPAL OCEANICO DE NITEROI  
 010.13  
 001598

SUSSEKIND MENDONCA, 200  
 CEPJ-- 00.343.941/0032-24

Data: 02/06/2021  
 Período: 01/05/2021 à 31/05/2021

Chapa	Nome do Funcionário		Cargo					Quantidade de Horas									
	Carteira de Trabalho	Função	Ent1	Sai1	Ent2	Sai2	Ent3	Sai3	Ent4	Sai4	Ent5	Sai5	Exec	Ad.Not	Atraso	Falta	Abono
00180378 04062 - 119		RITA DE CASSIA QUERINO ZIMMERMANN NUTRICIONISTA															
01/05/2021	SAB	18:50 +07:02 DIA DO TRABALHADOR											08:00				
02/05/2021	DOM	19:08 +07:23											08:00				
03/05/2021	SEG																
04/05/2021	TER	19:09 +07:04											08:00				
05/05/2021	QUA	Troca de Escala															12:00
06/05/2021	QUI																
07/05/2021	SEX																
08/05/2021	SAB	Troca de Escala															12:00
09/05/2021	DOM	18:53 +07:14											08:00				
10/05/2021	SEG																
11/05/2021	TER																
12/05/2021	QUA	18:55 +08:21											01:21	08:00			
13/05/2021	QUI																
14/05/2021	SEX																
15/05/2021	SAB	19:10 +07:08											08:00				
16/05/2021	DOM	19:07 +07:21											08:00				
17/05/2021	SEG																
18/05/2021	TER																
19/05/2021	QUA	19:07 +07:21											00:21	08:00			
20/05/2021	QUI																
21/05/2021	SEX																
22/05/2021	SAB	Troca de Escala															12:00
23/05/2021	DOM	Troca de Escala															12:00
24/05/2021	SEG																
25/05/2021	TER																
26/05/2021	QUA	18:58 +08:04											01:00	08:00			
27/05/2021	QUI																
28/05/2021	SEX																
29/05/2021	SAB	18:45 +07:26											00:26	08:00			
30/05/2021	DOM	18:44 +08:17											01:00	08:00			
31/05/2021	SEG																

Saldo de Horas Anterior: 000:00 (A COMPENSAR)      Saldo do Período ( 01/05/2021 à 31/05/2021 ) : 004:08 (A COMPENSAR)      Saldo de Horas Atual: 004:08 (A COMPENSAR)

Eventos do Movimento do período de 01/05/2021 à 31/05/2021  
 0155 ADICIONAL NOTURNO 20%      088:00

Observação

Data : \_\_\_/\_\_\_/\_\_\_      Data : \_\_\_/\_\_\_/\_\_\_  
 Funcionário      Chefia Imediata



**Relatório de Acompanhamento Mensal do termo de colaboração 001/2020**  
**Hospital Municipal Oceânico de Niterói**



Cartão de Ponto  
 VIVA RIO  
 Emissão: Junho/2021

Página 99 de 215

Seção: N.32.6 - HOSPITAL MUNICIPAL OCEANICO DE NITEROI  
 010.13  
 001598

SUSSEKIND MENDONCA, 200  
 CPF-- 00.343.941/0032-24

Data: 02/06/2021  
 Período: 01/05/2021 à 31/05/2021

Chapa	Nome do Funcionário		Cargo					Quantidade de Horas				
	Carteira de Trabalho	Função	Ent1	Ent2	Ent3	Ent4	Ent5	Exec	Ad.Not	Atraso	Falta	Abono
00181298 92898 - 139		ROBERTA DE SOUZA RIBEIRO RODRIGUES Farmaceutico										
01/05/2021	SAB	DIA DO TRABALHADOR										
02/05/2021	DOM											
03/05/2021	SEG	06:37 19:24										
04/05/2021	TER											
05/05/2021	QUA											
06/05/2021	QUI	06:42 19:16										
07/05/2021	SEX											
08/05/2021	SAB											
09/05/2021	DOM	07:08 19:00							00:08			
10/05/2021	SEG											
11/05/2021	TER											
12/05/2021	QUA	06:47 18:58										
13/05/2021	QUI											
14/05/2021	SEX											
15/05/2021	SAB	06:46 19:17										
16/05/2021	DOM											
17/05/2021	SEG											
18/05/2021	TER	06:49 19:23										
19/05/2021	QUA											
20/05/2021	QUI											
21/05/2021	SEX	FALTA									12:00	
22/05/2021	SAB											
23/05/2021	DOM											
24/05/2021	SEG	06:50 19:28										
25/05/2021	TER											
26/05/2021	QUA											
27/05/2021	QUI	06:44 19:26						00:42				
28/05/2021	SEX											
29/05/2021	SAB	19:52 +07:09						01:00	08:00			
30/05/2021	DOM	+06:54 +19:29						00:35				
31/05/2021	SEG											

Saldo de Horas Anterior: 000:00 (A COMPENSAR)      Saldo do Período ( 01/05/2021 à 31/05/2021 ) : 002:09 (A COMPENSAR)      Saldo de Horas Atual: 002:09 (A COMPENSAR)

Eventos do Movimento do período de 01/05/2021 à 31/05/2021

0155	ADICIONAL NOTURNO 20%	008:00
0182	FALTAS (EM HORAS)	012:00

Observação

Data : \_\_\_/\_\_\_/\_\_\_      Data : \_\_\_/\_\_\_/\_\_\_  
 Funcionário      Chefia Imediata



**Relatório de Acompanhamento Mensal do termo de colaboração 001/2020  
Hospital Municipal Oceânico de Niterói**



Cartão de Ponto  
VIVA RIO  
Emissão: Junho/2021

Página 100 de 215

Seção: N.32.6 - HOSPITAL MUNICIPAL OCEANICO DE NITEROI  
010.13  
001598

SUSSEKIND MENDONCA, 200  
CEPJ-- 00.343.941/0032-24

Data: 02/06/2021  
Período: 01/05/2021 à 31/05/2021

Chapa	Nome do Funcionário		Cargo					Quantidade de Horas									
	Carteira de Trabalho	Função	Ent1	Sai1	Ent2	Sai2	Ent3	Sai3	Ent4	Sai4	Ent5	Sai5	Exec	Ad.Not	Atraso	Falta	Abono
00181393 32328 - 134		ROBERTA DOS REIS ASSAL Tecnico de Enfermagem															
01/05/2021	SAB	07:07 19:21 DIA DO TRABALHADOR										00:21					
02/05/2021	DOM																
03/05/2021	SEG																
04/05/2021	TER	06:43 18:53										00:17					
05/05/2021	QUA																
06/05/2021	QUI																
07/05/2021	SEX	07:34 19:27															
08/05/2021	SAB																
09/05/2021	DOM																
10/05/2021	SEG	06:32 18:36															
11/05/2021	TER																
12/05/2021	QUA																
13/05/2021	QUI	07:26 19:35															
14/05/2021	SEX																
15/05/2021	SAB																
16/05/2021	DOM	06:40 18:30															
17/05/2021	SEG																
18/05/2021	TER																
19/05/2021	QUA	07:16 19:26															
20/05/2021	QUI																
21/05/2021	SEX																
22/05/2021	SAB	06:34 18:33															
23/05/2021	DOM																
24/05/2021	SEG																
25/05/2021	TER	07:16 19:26															
26/05/2021	QUA																
27/05/2021	QUI																
28/05/2021	SEX	06:42 18:35															
29/05/2021	SAB																
30/05/2021	DOM																
31/05/2021	SEG	07:18 19:07															
Saldo de Horas Anterior:			Saldo do Período ( 01/05/2021 à 31/05/2021 ) :									Saldo de Horas Atual:					
000:00 (A COMPENSAR)			000:38 (A COMPENSAR)									000:38 (A COMPENSAR)					

Observação

Data : \_\_\_/\_\_\_/\_\_\_      Data : \_\_\_/\_\_\_/\_\_\_  
**Funcionário**      **Chefia Imediata**



**Relatório de Acompanhamento Mensal do termo de colaboração 001/2020**  
**Hospital Municipal Oceânico de Niterói**



Cartão de Ponto  
 VIVA RIO  
 Emissão: Junho/2021

Página 101 de 215

Seção: N.32.6 - HOSPITAL MUNICIPAL OCEANICO DE NITEROI  
 010.13  
 001598

SUSSEKIND MENDONCA, 200  
 CEPJ-- 00.343.941/0032-24

Data: 02/06/2021

Período: 01/05/2021 à 31/05/2021

Chapa	Nome do Funcionário		Cargo					Quantidade de Horas								
	Carteira de Trabalho	Função	Sai1	Ent2	Sai2	Ent3	Sai3	Ent4	Sai4	Ent5	Sai5	Exec	Ad.Not	Atraso	Falta	Abono
00181094 9550398 - 0040	ROBERTA SANTANA TOSTES	Tecnico de Enfermagem														
01/05/2021	SAB	Licença Remun.														
02/05/2021	DOM	Licença Remun.														
03/05/2021	SEG	Licença Remun.														
04/05/2021	TER	Licença Remun.														
05/05/2021	QUA	Licença Remun.														
06/05/2021	QUI	Licença Remun.														
07/05/2021	SEX	Licença Remun.														
08/05/2021	SAB	Licença Remun.														
09/05/2021	DOM	Licença Remun.														
10/05/2021	SEG	Licença Remun.														
11/05/2021	TER	Licença Remun.														
12/05/2021	QUA	Licença Remun.														
13/05/2021	QUI	Licença Remun.														
14/05/2021	SEX	Licença Remun.														
15/05/2021	SAB	Licença Remun.														
16/05/2021	DOM	Licença Remun.														
17/05/2021	SEG	Licença Remun.														
18/05/2021	TER	Licença Remun.														
19/05/2021	QUA	Licença Remun.														
20/05/2021	QUI	Licença Remun.														
21/05/2021	SEX	Licença Remun.														
22/05/2021	SAB	Licença Remun.														
23/05/2021	DOM	Licença Remun.														
24/05/2021	SEG	Licença Remun.														
25/05/2021	TER	Licença Remun.														
26/05/2021	QUA	Licença Remun.														
27/05/2021	QUI	Licença Remun.														
28/05/2021	SEX	Licença Remun.														
29/05/2021	SAB	Licença Remun.														
30/05/2021	DOM	Licença Remun.														
31/05/2021	SEG	Licença Remun.														
Saldo de Horas Anterior:		Saldo do Período ( 01/05/2021 à 31/05/2021 ) :					Saldo de Horas Atual:									
000:00 (A COMPENSAR)		000:00 (A COMPENSAR)					000:00 (A COMPENSAR)									

Observação

Data : \_\_\_/\_\_\_/\_\_\_      Data : \_\_\_/\_\_\_/\_\_\_  
**Funcionário**      **Chefia Imediata**



**Relatório de Acompanhamento Mensal do termo de colaboração 001/2020**  
Hospital Municipal Oceânico de Niterói



Cartão de Ponto  
VIVA RIO  
Emissão: Junho/2021

Página 102 de 215

Seção: N.32.6 - HOSPITAL MUNICIPAL OCEANICO DE NITEROI  
010.13  
001598

SUSSEKIND MENDONCA, 200  
CEPJ-- 00.343.941/0032-24

Data: 02/06/2021  
Período: 01/05/2021 à 31/05/2021

Chapa	Nome do Funcionário		Cargo					Quantidade de Horas									
	Carteira de Trabalho	Função	Ent1	Sai1	Ent2	Sai2	Ent3	Sai3	Ent4	Sai4	Ent5	Sai5	Exec	Ad.Not	Atraso	Falta	Abono
00181290 60770 - 138		ROBERTA SCHIMIT SOARES DA SILVA Enfermeiro															
01/05/2021	SAB	07:27	*														
02/05/2021	DOM																
03/05/2021	SEG	Troca de Escala														12:00	
04/05/2021	TER																
05/05/2021	QUA	07:11	19:35														
06/05/2021	QUI	19:29	+06:41									08:00	00:48				
07/05/2021	SEX																
08/05/2021	SAB																
09/05/2021	DOM	18:42	+07:46									01:04	08:00				
10/05/2021	SEG																
11/05/2021	TER																
12/05/2021	QUA	19:32	+07:04									08:00	00:28				
13/05/2021	QUI																
14/05/2021	SEX																
15/05/2021	SAB	19:08	+07:36									00:28	08:00				
16/05/2021	DOM																
17/05/2021	SEG																
18/05/2021	TER	19:18	+06:30									08:00	00:48				
19/05/2021	QUA																
20/05/2021	QUI																
21/05/2021	SEX	19:16	+07:39									00:23	08:00				
22/05/2021	SAB																
23/05/2021	DOM																
24/05/2021	SEG	19:24	+06:45									08:00	00:39				
25/05/2021	TER																
26/05/2021	QUA																
27/05/2021	QUI	19:21	+07:39									00:18	08:00				
28/05/2021	SEX																
29/05/2021	SAB																
30/05/2021	DOM	FALTA														12:00	
31/05/2021	SEG																

Saldo de Horas Anterior: 000:00 (A COMPENSAR)      Saldo do Período ( 01/05/2021 à 31/05/2021 ) : 000:30 (A PAGAR)      Saldo de Horas Atual: 000:30 (A PAGAR)

Eventos do Movimento do período de 01/05/2021 à 31/05/2021

0155	ADICIONAL NOTURNO 20%	064:00
0182	FALTAS (EM HORAS)	012:00

Observação

Data : \_\_\_/\_\_\_/\_\_\_      Data : \_\_\_/\_\_\_/\_\_\_  
Funcionário
Chefia Imediata



**Relatório de Acompanhamento Mensal do termo de colaboração 001/2020  
Hospital Municipal Oceânico de Niterói**



Cartão de Ponto  
VIVA RIO  
Emissão: Junho/2021

Página 103 de 215

Seção: N.32.6 - HOSPITAL MUNICIPAL OCEANICO DE NITEROI  
010.13  
001598

SUSSEKIND MENDONCA, 200  
CEPJ-- 00.343.941/0032-24

Data: 02/06/2021  
Período: 01/05/2021 à 31/05/2021

Chapa	Nome do Funcionário					Cargo					Quantidade de Horas							
	Carteira de Trabalho	Função											Exec	Ad.Not	Atraso	Falta	Abono	
Data	Ent1	Sai1	Ent2	Sai2	Ent3	Sai3	Ent4	Sai4	Ent5	Sai5								
00181420	ROBERTA SOUZA DE MELLO AZEREDO					Fisioterapeuta												
10175 - 149	Função																	
01/05/2021	SAB	DIA DO TRABALHADOR																
02/05/2021	DOM	19:08	+07:25								00:25	08:00						
03/05/2021	SEG																	
04/05/2021	TER																	
05/05/2021	QUA																	
06/05/2021	QUI																	
07/05/2021	SEX	07:05	+07:34								00:34	08:00						
08/05/2021	SAB																	
09/05/2021	DOM	19:17	+07:30											08:00				
10/05/2021	SEG																	
11/05/2021	TER																	
12/05/2021	QUA																	
13/05/2021	QUI																	
14/05/2021	SEX	20:02	+07:30								08:00	00:32						
15/05/2021	SAB																	
16/05/2021	DOM	19:12	+07:17								00:17	08:00						
17/05/2021	SEG																	
18/05/2021	TER																	
19/05/2021	QUA																	
20/05/2021	QUI																	
21/05/2021	SEX	07:06	+07:23								00:23	08:00						
22/05/2021	SAB																	
23/05/2021	DOM	19:05	+07:00											08:00				
24/05/2021	SEG																	
25/05/2021	TER																	
26/05/2021	QUA																	
27/05/2021	QUI																	
28/05/2021	SEX	19:32	+07:13								08:00	00:19						
29/05/2021	SAB																	
30/05/2021	DOM	19:01	+07:10											08:00				
31/05/2021	SEG																	

Saldo de Horas Anterior: 000:00 (A COMPENSAR)      Saldo do Período ( 01/05/2021 à 31/05/2021 ) : 000:48 (A COMPENSAR)      Saldo de Horas Atual: 000:48 (A COMPENSAR)

Eventos do Movimento do período de 01/05/2021 à 31/05/2021

0155 ADICIONAL NOTURNO 20%      072:00

Observação

Data : \_\_\_/\_\_\_/\_\_\_      Data : \_\_\_/\_\_\_/\_\_\_  
**Funcionário**      **Chefia Imediata**



**Relatório de Acompanhamento Mensal do termo de colaboração 001/2020  
Hospital Municipal Oceânico de Niterói**



Cartão de Ponto  
VIVA RIO  
Emissão: Junho/2021

Página 104 de 215

Seção: N.32.6 - HOSPITAL MUNICIPAL OCEANICO DE NITEROI  
010.13  
001598

SUSSEKIND MENDONCA, 200  
CEPJ-- 00.343.941/0032-24

Data: 02/06/2021  
Período: 01/05/2021 à 31/05/2021

Chapa	Nome do Funcionário		Cargo					Quantidade de Horas					
	Carteira de Trabalho	Função	Ent1	Ent2	Ent3	Ent4	Ent5	Sai5	Exec	Ad.Not	Atraso	Falta	Abono
00180430 50945 - 176		ROBSON DE JESUS JUNIOR Auxiliar de Farmacia											
01/05/2021	SAB	07:22 19:24	DIA DO TRABALHADOR										
02/05/2021	DOM												
03/05/2021	SEG	07:01 19:11											
04/05/2021	TER												
05/05/2021	QUA	07:08 19:17											
06/05/2021	QUI												
07/05/2021	SEX	07:25 19:17											
08/05/2021	SAB												
09/05/2021	DOM	07:09 19:00											
10/05/2021	SEG												
11/05/2021	TER	Falecimento											12:00
12/05/2021	QUA												
13/05/2021	QUI	07:10 19:37											
14/05/2021	SEX												
15/05/2021	SAB	FALTA										12:00	
16/05/2021	DOM												
17/05/2021	SEG	06:47 19:00											
18/05/2021	TER												
19/05/2021	QUA	06:51 19:00											
20/05/2021	QUI												
21/05/2021	SEX	06:12 19:12											
22/05/2021	SAB												
23/05/2021	DOM	07:06 19:04											
24/05/2021	SEG												
25/05/2021	TER	06:52 19:15											
26/05/2021	QUA												
27/05/2021	QUI	06:27 19:17							00:50				
28/05/2021	SEX												
29/05/2021	SAB	06:44 19:08							00:24				
30/05/2021	DOM												
31/05/2021	SEG												

Saldo de Horas Anterior: 000:00 (A COMPENSAR)      Saldo do Período ( 01/05/2021 à 31/05/2021 ) : 001:14 (A COMPENSAR)      Saldo de Horas Atual: 001:14 (A COMPENSAR)

Eventos do Movimento do período de 01/05/2021 à 31/05/2021  
0182 FALTAS (EM HORAS) 012:00

Observação

Data : \_\_\_/\_\_\_/\_\_\_      Data : \_\_\_/\_\_\_/\_\_\_  
Funcionário      Chefia Imediata



**Relatório de Acompanhamento Mensal do termo de colaboração 001/2020  
Hospital Municipal Oceânico de Niterói**



Cartão de Ponto  
VIVA RIO  
Emissão: Junho/2021

Página 105 de 215

Seção: N.32.6 - HOSPITAL MUNICIPAL OCEANICO DE NITEROI  
010.13  
001598

SUSSEKIND MENDONCA, 200  
CPF-- 00.343.941/0032-24

Data: 02/06/2021  
Período: 01/05/2021 à 31/05/2021

Chapa	Nome do Funcionário		Cargo					Quantidade de Horas									
	Carteira de Trabalho	Função	Ent1	Sai1	Ent2	Sai2	Ent3	Sai3	Ent4	Sai4	Ent5	Sai5	Exec	Ad.Not	Atraso	Falta	Abono
00181015 0876944 - 2762		ROGERIA BARBOZA DOS SANTOS Tecnico de Enfermagem															
01/05/2021	SAB	DIA DO TRABALHADOR															
02/05/2021	DOM	07:35 19:10											100:25				
03/05/2021	SEG																
04/05/2021	TER																
05/05/2021	QUA	07:19 18:02											101:17				
06/05/2021	QUI																
07/05/2021	SEX																
08/05/2021	SAB	07:11 19:03															
09/05/2021	DOM																
10/05/2021	SEG																
11/05/2021	TER	06:52 19:09															
12/05/2021	QUA																
13/05/2021	QUI																
14/05/2021	SEX	07:13 19:04															
15/05/2021	SAB																
16/05/2021	DOM																
17/05/2021	SEG	07:15 19:07															
18/05/2021	TER																
19/05/2021	QUA																
20/05/2021	QUI	06:54 19:11															
21/05/2021	SEX																
22/05/2021	SAB																
23/05/2021	DOM	06:52 18:50															
24/05/2021	SEG																
25/05/2021	TER																
26/05/2021	QUA	06:54 19:13															
27/05/2021	QUI																
28/05/2021	SEX																
29/05/2021	SAB	07:02 18:59															
30/05/2021	DOM																
31/05/2021	SEG																
Saldo de Horas Anterior:			Saldo do Período ( 01/05/2021 à 31/05/2021 ) :									Saldo de Horas Atual:					
000:00 (A COMPENSAR)			001:42 (A PAGAR)									001:42 (A PAGAR)					

Observação

Data : \_\_\_/\_\_\_/\_\_\_      Data : \_\_\_/\_\_\_/\_\_\_  
**Funcionário**      **Chefia Imediata**





**Relatório de Acompanhamento Mensal do termo de colaboração 001/2020**  
**Hospital Municipal Oceânico de Niterói**



Cartão de Ponto  
 VIVA RIO  
 Emissão: Junho/2021

Página 106 de 215

Seção: N.32.6 - HOSPITAL MUNICIPAL OCEANICO DE NITEROI  
 010.13  
 001598

SUSSEKIND MENDONCA, 200  
 CEPJ-- 00.343.941/0032-24

Data: 02/06/2021

Período: 01/05/2021 à 31/05/2021

Chapa	Nome do Funcionário		Cargo					Quantidade de Horas										
	Carteira de Trabalho	Função	Ent1	Sai1	Ent2	Sai2	Ent3	Sai3	Ent4	Sai4	Ent5	Sai5	Exec	Ad.Not	Atraso	Falta	Abono	
00180848 6372692 - 0040	RONALD OLIVEIRA DOS SANTOS Maqueiro																	
01/05/2021	SAB	06:47 19:01	DIA DO TRABALHADOR															
02/05/2021	DOM																	
03/05/2021	SEG	06:44 19:13										00:29						
04/05/2021	TER																	
05/05/2021	QUA	06:48 18:58																
06/05/2021	QUI																	
07/05/2021	SEX	06:48 19:05																
08/05/2021	SAB																	
09/05/2021	DOM	06:48 19:00																
10/05/2021	SEG																	
11/05/2021	TER	06:50 19:01																
12/05/2021	QUA																	
13/05/2021	QUI	06:52 18:55																
14/05/2021	SEX																	
15/05/2021	SAB	06:47 19:02																
16/05/2021	DOM																	
17/05/2021	SEG	06:49 19:01																
18/05/2021	TER																	
19/05/2021	QUA	06:50 18:58																
20/05/2021	QUI																	
21/05/2021	SEX	06:49 19:04																
22/05/2021	SAB																	
23/05/2021	DOM	07:00 19:06																
24/05/2021	SEG																	
25/05/2021	TER	06:51 19:04																
26/05/2021	QUA																	
27/05/2021	QUI	06:54 19:03																
28/05/2021	SEX																	
29/05/2021	SAB	06:47 19:10																
30/05/2021	DOM																	
31/05/2021	SEG	06:51 19:07																
Saldo de Horas Anterior:			Saldo do Período ( 01/05/2021 à 31/05/2021 ) :									Saldo de Horas Atual:						
000:00 (A COMPENSAR)			000:29 (A COMPENSAR)									000:29 (A COMPENSAR)						

Observação

Data : \_\_\_/\_\_\_/\_\_\_      Data : \_\_\_/\_\_\_/\_\_\_  
 Funcionário      Chefia Imediata



**Relatório de Acompanhamento Mensal do termo de colaboração 001/2020**  
Hospital Municipal Oceânico de Niterói



Cartão de Ponto  
VIVA RIO  
Emissão: Junho/2021

Página 107 de 215

Seção: N.32.6 - HOSPITAL MUNICIPAL OCEANICO DE NITEROI  
010.13  
001598

SUSSEKIND MENDONCA, 200  
CEPJ-- 00.343.941/0032-24

Data: 02/06/2021  
Período: 01/05/2021 à 31/05/2021

Chapa	Nome do Funcionário		Cargo					Quantidade de Horas									
	Carteira de Trabalho	Função	Ent1	Sai1	Ent2	Sai2	Ent3	Sai3	Ent4	Sai4	Ent5	Sai5	Exec	Ad.Not	Atraso	Falta	Abono
00180634 28858 - 113		RONDINELE DE OLIVEIRA DE SA Enfermeiro															
01/05/2021	SAB	DIA DO TRABALHADOR															
02/05/2021	DOM																
03/05/2021	SEG	18:45 +07:35										00:50	08:00				
04/05/2021	TER																
05/05/2021	QUA																
06/05/2021	QUI	18:41 +06:37											08:00				
07/05/2021	SEX																
08/05/2021	SAB																
09/05/2021	DOM	17:51 +07:47										01:56	08:00				
10/05/2021	SEG																
11/05/2021	TER																
12/05/2021	QUA	18:23 +06:35											08:00				
13/05/2021	QUI																
14/05/2021	SEX																
15/05/2021	SAB	18:32 +07:33										01:01	08:00				
16/05/2021	DOM																
17/05/2021	SEG																
18/05/2021	TER	18:02 +06:19										00:17	08:00				
19/05/2021	QUA																
20/05/2021	QUI																
21/05/2021	SEX	18:38 +07:46										01:00	08:00				
22/05/2021	SAB																
23/05/2021	DOM																
24/05/2021	SEG	18:01 +06:29										00:28	08:00				
25/05/2021	TER																
26/05/2021	QUA																
27/05/2021	QUI	18:31 +07:24										00:53	08:00				
28/05/2021	SEX																
29/05/2021	SAB																
30/05/2021	DOM	18:42 +06:44											08:00				
31/05/2021	SEG																

Saldo de Horas Anterior: 000:00 (A COMPENSAR)      Saldo do Período ( 01/05/2021 à 31/05/2021 ) : 006:25 (A COMPENSAR)      Saldo de Horas Atual: 006:25 (A COMPENSAR)

Eventos do Movimento do período de 01/05/2021 à 31/05/2021

0155 ADICIONAL NOTURNO 20%      080:00

Observação

Data : \_\_\_/\_\_\_/\_\_\_      Data : \_\_\_/\_\_\_/\_\_\_  
Funcionário      Chefia Imediata



**Relatório de Acompanhamento Mensal do termo de colaboração 001/2020**  
Hospital Municipal Oceânico de Niterói



Cartão de Ponto  
VIVA RIO  
Emissão: Junho/2021

Página 108 de 215

Seção: N.32.6 - HOSPITAL MUNICIPAL OCEANICO DE NITEROI  
010.13  
001598

SUSSEKIND MENDONCA, 200  
CPF-- 00.343.941/0032-24

Data: 02/06/2021  
Período: 01/05/2021 à 31/05/2021

Chapa	Nome do Funcionário		Cargo					Quantidade de Horas									
	Carteira de Trabalho	Função	Ent1	Ent2	Ent3	Ent4	Ent5	Sai1	Sai2	Sai3	Sai4	Sai5	Exec	Ad.Not	Atraso	Falta	Abono
00181318 52819 - 001		ROSANA BEZERRA DE MELLO Tecnico de Enfermagem															
01/05/2021	SAB	DIA DO TRABALHADOR - Troca de Escala															12:00
02/05/2021	DOM																
03/05/2021	SEG																
04/05/2021	TER	07:01 +07:41										08:00					
05/05/2021	QUA																
06/05/2021	QUI																
07/05/2021	SEX	Troca de Escala															12:00
08/05/2021	SAB																
09/05/2021	DOM																
10/05/2021	SEG	06:53 +08:08										08:00					
11/05/2021	TER																
12/05/2021	QUA																
13/05/2021	QUI	Troca de Escala															12:00
14/05/2021	SEX	07:30 19:13															
15/05/2021	SAB																
16/05/2021	DOM	06:56 +07:52										08:00					
17/05/2021	SEG																
18/05/2021	TER																
19/05/2021	QUA	Troca de Escala															12:00
20/05/2021	QUI																
21/05/2021	SEX																
22/05/2021	SAB	07:05 +07:57										08:00					
23/05/2021	DOM																
24/05/2021	SEG																
25/05/2021	TER	Troca de Escala															12:00
26/05/2021	QUA																
27/05/2021	QUI																
28/05/2021	SEX	06:47 +07:51										08:00					
29/05/2021	SAB																
30/05/2021	DOM																
31/05/2021	SEG	FALTA														12:00	

Saldo de Horas Anterior: 000:00 (A COMPENSAR)      Saldo do Período ( 01/05/2021 à 31/05/2021 ) : 000:00 (A COMPENSAR)      Saldo de Horas Atual: 000:00 (A COMPENSAR)

Eventos do Movimento do período de 01/05/2021 à 31/05/2021

0155	ADICIONAL NOTURNO 20%	040:00
0182	FALTAS (EM HORAS)	012:00

Observação

Data : \_\_\_/\_\_\_/\_\_\_      Data : \_\_\_/\_\_\_/\_\_\_  
Funcionário
Chefia Imediata



**Relatório de Acompanhamento Mensal do termo de colaboração 001/2020**  
**Hospital Municipal Oceânico de Niterói**



Cartão de Ponto  
 VIVA RIO  
 Emissão: Junho/2021

Página 109 de 215

Seção: N.32.6 - HOSPITAL MUNICIPAL OCEANICO DE NITEROI  
 010.13  
 001598

SUSSEKIND MENDONCA, 200  
 CPF-- 00.343.941/0032-24

Data: 02/06/2021  
 Período: 01/05/2021 à 31/05/2021

Chapa	Nome do Funcionário					Cargo					Quantidade de Horas					
	Carteira de Trabalho	Função										Exec	Ad.Not	Atraso	Falta	Abono
Data	Ent1	Sai1	Ent2	Sai2	Ent3	Sai3	Ent4	Sai4	Ent5	Sai5						
00180477 37781 - 001																
01/05/2021	SAB		DIA DO TRABALHADOR													
02/05/2021	DOM	18:39	+07:11								00:32	08:00				
03/05/2021	SEG															
04/05/2021	TER															
05/05/2021	QUA	18:34	+06:26									08:00				
06/05/2021	QUI															
07/05/2021	SEX															
08/05/2021	SAB	19:19	+07:15									08:00				
09/05/2021	DOM															
10/05/2021	SEG															
11/05/2021	TER	19:04	+06:17									08:00	00:47			
12/05/2021	QUA															
13/05/2021	QUI															
14/05/2021	SEX	19:13	+07:30								00:30	08:00				
15/05/2021	SAB															
16/05/2021	DOM															
17/05/2021	SEG	18:30	+06:29									08:00				
18/05/2021	TER															
19/05/2021	QUA															
20/05/2021	QUI	18:36	+07:19								00:43	08:00				
21/05/2021	SEX															
22/05/2021	SAB															
23/05/2021	DOM	18:24	+06:19									08:00				
24/05/2021	SEG															
25/05/2021	TER															
26/05/2021	QUA	18:36	+07:16								00:40	08:00				
27/05/2021	QUI															
28/05/2021	SEX															
29/05/2021	SAB	19:16	+06:27									08:00	00:49			
30/05/2021	DOM															
31/05/2021	SEG															

Saldo de Horas Anterior: 000:00 (A COMPENSAR)      Saldo do Período ( 01/05/2021 à 31/05/2021 ) : 000:49 (A COMPENSAR)      Saldo de Horas Atual: 000:49 (A COMPENSAR)

Eventos do Movimento do período de 01/05/2021 à 31/05/2021  
 0155 ADICIONAL NOTURNO 20% 080:00

Observação

Data : \_\_\_/\_\_\_/\_\_\_      Data : \_\_\_/\_\_\_/\_\_\_  
 Funcionário      Chefia Imediata



**Relatório de Acompanhamento Mensal do termo de colaboração 001/2020**  
Hospital Municipal Oceânico de Niterói



Cartão de Ponto  
VIVA RIO  
Emissão: Junho/2021

Página 110 de 215

Seção: N.32.6 - HOSPITAL MUNICIPAL OCEANICO DE NITEROI  
010.13  
001598

SUSSEKIND MENDONCA, 200  
CEPJ-- 00.343.941/0032-24

Data: 02/06/2021  
Período: 01/05/2021 à 31/05/2021

Chapa	Nome do Funcionário		Cargo					Quantidade de Horas									
	Carteira de Trabalho	Função	Ent1	Sai1	Ent2	Sai2	Ent3	Sai3	Ent4	Sai4	Ent5	Sai5	Exec	Ad.Not	Atraso	Falta	Abono
00181130 35052 - 153		ROSILENE FELIX DA SILVA Tecnico de Enfermagem															
01/05/2021	SAB	DIA DO TRABALHADOR															
02/05/2021	DOM																
03/05/2021	SEG	07:02 +08:06										01:00	08:00				
04/05/2021	TER																
05/05/2021	QUA																
06/05/2021	QUI	07:20 +07:46										01:00	08:00				
07/05/2021	SEX																
08/05/2021	SAB																
09/05/2021	DOM	Troca de Escala															12:00
10/05/2021	SEG																
11/05/2021	TER	07:23 19:27										01:00					
12/05/2021	QUA	Troca de Escala															12:00
13/05/2021	QUI																
14/05/2021	SEX																
15/05/2021	SAB	07:29 19:53										00:24					
16/05/2021	DOM																
17/05/2021	SEG																
18/05/2021	TER	07:24 20:00										00:36					
19/05/2021	QUA																
20/05/2021	QUI																
21/05/2021	SEX	19:17 +07:06											08:00				
22/05/2021	SAB																
23/05/2021	DOM																
24/05/2021	SEG	19:20 +08:02										00:42	08:00				
25/05/2021	TER																
26/05/2021	QUA																
27/05/2021	QUI	19:20 +08:34										01:00	08:00				
28/05/2021	SEX																
29/05/2021	SAB																
30/05/2021	DOM	19:05 +08:04										01:00	08:00				
31/05/2021	SEG																

Saldo de Horas Anterior: 000:00 (A COMPENSAR)      Saldo do Período ( 01/05/2021 à 31/05/2021 ) : 006:42 (A COMPENSAR)      Saldo de Horas Atual: 006:42 (A COMPENSAR)

Eventos do Movimento do período de 01/05/2021 à 31/05/2021  
0155 ADICIONAL NOTURNO 20%      048:00

Observação

Data : \_\_\_/\_\_\_/\_\_\_      Data : \_\_\_/\_\_\_/\_\_\_  
Funcionário      Chefia Imediata



**Relatório de Acompanhamento Mensal do termo de colaboração 001/2020**  
**Hospital Municipal Oceânico de Niterói**



Cartão de Ponto  
 VIVA RIO  
 Emissão: Junho/2021

Página 111 de 215

Seção: N.32.6 - HOSPITAL MUNICIPAL OCEANICO DE NITEROI  
 010.13  
 001598

SUSSEKIND MENDONCA, 200  
 CEPJ-- 00.343.941/0032-24

Data: 02/06/2021  
 Período: 01/05/2021 à 31/05/2021

Chapa	Nome do Funcionário		Cargo					Quantidade de Horas					
	Carteira de Trabalho	Função	Ent1	Ent2	Ent3	Ent4	Ent5	Sai5	Exec	Ad.Not	Atraso	Falta	Abono
00180375 94199 - 0131	ROSSANA DA SILVA TARANTO	Assistente Social											
01/05/2021	SAB	DIA DO TRABALHADOR											
02/05/2021	DOM	07:32 19:11								100:21			
03/05/2021	SEG												
04/05/2021	TER												
05/05/2021	QUA												
06/05/2021	QUI	07:31 19:15								100:16			
07/05/2021	SEX	07:26 19:16											
08/05/2021	SAB	07:40 19:17								100:23			
09/05/2021	DOM												
10/05/2021	SEG												
11/05/2021	TER												
12/05/2021	QUA	07:21 19:02								100:19			
13/05/2021	QUI												
14/05/2021	SEX	07:40 19:16								100:24			
15/05/2021	SAB												
16/05/2021	DOM	07:26 19:01								100:25			
17/05/2021	SEG												
18/05/2021	TER												
19/05/2021	QUA												
20/05/2021	QUI												
21/05/2021	SEX	07:16 19:08											
22/05/2021	SAB												
23/05/2021	DOM												
24/05/2021	SEG												
25/05/2021	TER												
26/05/2021	QUA	07:16 19:08											
27/05/2021	QUI	07:33 19:20											
28/05/2021	SEX	Troca de Escala											12:00
29/05/2021	SAB												
30/05/2021	DOM												
31/05/2021	SEG												

Saldo de Horas Anterior: 000:00 (A COMPENSAR)      Saldo do Período ( 01/05/2021 à 31/05/2021 ) : 002:08 (A PAGAR)      Saldo de Horas Atual: 002:08 (A PAGAR)

Observação

Data : \_\_\_/\_\_\_/\_\_\_      Data : \_\_\_/\_\_\_/\_\_\_  
 Funcionário      Chefia Imediata



**Relatório de Acompanhamento Mensal do termo de colaboração 001/2020**  
Hospital Municipal Oceânico de Niterói



Cartão de Ponto  
VIVA RIO  
Emissão: Junho/2021

Página 112 de 215

Seção: N.32.6 - HOSPITAL MUNICIPAL OCEANICO DE NITEROI  
010.13  
001598

SUSSEKIND MENDONCA, 200  
CEPJ-- 00.343.941/0032-24

Data: 02/06/2021  
Período: 01/05/2021 à 31/05/2021

Chapa	Nome do Funcionário		Cargo					Quantidade de Horas					
	Carteira de Trabalho	Função	Ent1	Ent2	Ent3	Ent4	Ent5	Sai5	Exec	Ad.Not	Atraso	Falta	Abono
00181427 65556 - 166	SABRINA ARAUJO DA SILVA	Tecnico de Enfermagem											
01/05/2021	SAB	19:17 +07:20	DIA DO TRABALHADOR						08:00				
02/05/2021	DOM												
03/05/2021	SEG												
04/05/2021	TER	19:50 +07:25						08:00	00:25				
05/05/2021	QUA												
06/05/2021	QUI												
07/05/2021	SEX	19:10 +07:16						00:16	08:00				
08/05/2021	SAB												
09/05/2021	DOM												
10/05/2021	SEG	19:23 +05:58						08:00	01:25				
11/05/2021	TER												
12/05/2021	QUA												
13/05/2021	QUI	19:16 +07:05						08:00					
14/05/2021	SEX												
15/05/2021	SAB												
16/05/2021	DOM	Atestado Médico										12:00	
17/05/2021	SEG												
18/05/2021	TER												
19/05/2021	QUA	19:43 +07:03						08:00	00:40				
20/05/2021	QUI												
21/05/2021	SEX												
22/05/2021	SAB	18:57 +07:34						00:34	08:00				
23/05/2021	DOM												
24/05/2021	SEG												
25/05/2021	TER	19:08 +06:57						08:00					
26/05/2021	QUA												
27/05/2021	QUI												
28/05/2021	SEX	19:04 +07:26						00:26	08:00				
29/05/2021	SAB												
30/05/2021	DOM												
31/05/2021	SEG	19:25 *											

Saldo de Horas Anterior: 000:00 (A COMPENSAR)      Saldo do Período ( 01/05/2021 à 31/05/2021 ) : 001:14 (A PAGAR)      Saldo de Horas Atual: 001:14 (A PAGAR)

Eventos do Movimento do período de 01/05/2021 à 31/05/2021

0155 ADICIONAL NOTURNO 20%      072:00

Observação

Data : \_\_\_/\_\_\_/\_\_\_      Data : \_\_\_/\_\_\_/\_\_\_  
Funcionário      Chefia Imediata



Relatório de Acompanhamento Mensal do termo de colaboração 001/2020  
Hospital Municipal Oceânico de Niterói



Cartão de Ponto  
VIVA RIO  
Emissão: Junho/2021

Página 113 de 215

Seção: N.32.6 - HOSPITAL MUNICIPAL OCEANICO DE NITEROI  
010.13  
001598

SUSSEKIND MENDONCA, 200  
CEPJ-- 00.343.941/0032-24

Data: 02/06/2021  
Período: 01/05/2021 à 31/05/2021

Chapa	Nome do Funcionário		Cargo					Quantidade de Horas									
	Carteira de Trabalho	Função	Ent1	Sai1	Ent2	Sai2	Ent3	Sai3	Ent4	Sai4	Ent5	Sai5	Exec	Ad.Not	Atraso	Falta	Abono
00181385 89033 - 166		SABRINA VIEIRA DE AZEVEDO Tecnico de Enfermagem															
01/05/2021	SAB	DIA DO TRABALHADOR															
02/05/2021	DOM																
03/05/2021	SEG	06:47 +07:24										01:00	08:00				
04/05/2021	TER																
05/05/2021	QUA																
06/05/2021	QUI	Troca de Escala															12:00
07/05/2021	SEX																
08/05/2021	SAB																
09/05/2021	DOM	07:08 19:00															
10/05/2021	SEG																
11/05/2021	TER																
12/05/2021	QUA	Troca de Escala															12:00
13/05/2021	QUI																
14/05/2021	SEX																
15/05/2021	SAB	07:24 16:50											02:34				
16/05/2021	DOM																
17/05/2021	SEG																
18/05/2021	TER	Troca de Escala															12:00
19/05/2021	QUA																
20/05/2021	QUI																
21/05/2021	SEX	18:59 +07:19										00:19	08:00				
22/05/2021	SAB																
23/05/2021	DOM																
24/05/2021	SEG	Troca de Escala															12:00
25/05/2021	TER																
26/05/2021	QUA																
27/05/2021	QUI	07:11 +07:37										01:00	08:00				
28/05/2021	SEX																
29/05/2021	SAB																
30/05/2021	DOM	07:10 +07:20										01:00	08:00				
31/05/2021	SEG																

Saldo de Horas Anterior: 000:00 (A COMPENSAR) Saldo do Período ( 01/05/2021 à 31/05/2021 ) : 000:45 (A COMPENSAR) Saldo de Horas Atual: 000:45 (A COMPENSAR)

Eventos do Movimento do período de 01/05/2021 à 31/05/2021

0155 ADICIONAL NOTURNO 20% 032:00

Observação

Data : \_\_\_/\_\_\_/\_\_\_ Data : \_\_\_/\_\_\_/\_\_\_  
Funcionário Chefia Imediata





**Relatório de Acompanhamento Mensal do termo de colaboração 001/2020**  
**Hospital Municipal Oceânico de Niterói**



Cartão de Ponto  
 VIVA RIO  
 Emissão: Junho/2021

Página 114 de 215

Seção: N.32.6 - HOSPITAL MUNICIPAL OCEANICO DE NITEROI  
 010.13  
 001598

SUSSEKIND MENDONCA, 200  
 CEPJ-- 00.343.941/0032-24

Data: 02/06/2021  
 Período: 01/05/2021 à 31/05/2021

Chapa	Nome do Funcionário		Cargo					Quantidade de Horas									
	Carteira de Trabalho	Função	Ent1	Sai1	Ent2	Sai2	Ent3	Sai3	Ent4	Sai4	Ent5	Sai5	Exec	Ad.Not	Atraso	Falta	Abono
00181214 3667042 - 0050	SAIONARA SANTOS DA COSTA CARVALHO	Tecnico de Enfermagem															
01/05/2021	SAB	Licença Remun.															
02/05/2021	DOM	Licença Remun.															
03/05/2021	SEG	Licença Remun.															
04/05/2021	TER	Licença Remun.															
05/05/2021	QUA	Licença Remun.															
06/05/2021	QUI	Licença Remun.															
07/05/2021	SEX	Licença Remun.															
08/05/2021	SAB	Licença Remun.															
09/05/2021	DOM	Licença Remun.															
10/05/2021	SEG	Licença Remun.															
11/05/2021	TER	Licença Remun.															
12/05/2021	QUA	Licença Remun.															
13/05/2021	QUI	Licença Remun.															
14/05/2021	SEX	Licença Remun.															
15/05/2021	SAB	Licença Remun.															
16/05/2021	DOM	Licença Remun.															
17/05/2021	SEG	Licença Remun.															
18/05/2021	TER	Licença Remun.															
19/05/2021	QUA	Licença Remun.															
20/05/2021	QUI	Licença Remun.															
21/05/2021	SEX	Licença Remun.															
22/05/2021	SAB	Licença Remun.															
23/05/2021	DOM	Licença Remun.															
24/05/2021	SEG	Licença Remun.															
25/05/2021	TER	Licença Remun.															
26/05/2021	QUA	Licença Remun.															
27/05/2021	QUI	Licença Remun.															
28/05/2021	SEX	Licença Remun.															
29/05/2021	SAB	Licença Remun.															
30/05/2021	DOM	Licença Remun.															
31/05/2021	SEG	Licença Remun.															
Saldo de Horas Anterior:			Saldo do Período ( 01/05/2021 à 31/05/2021 ) :									Saldo de Horas Atual:					
000:00 (A COMPENSAR)			000:00 (A COMPENSAR)									000:00 (A COMPENSAR)					

Observação

Data : \_\_\_/\_\_\_/\_\_\_      Data : \_\_\_/\_\_\_/\_\_\_  
 Funcionário      Chefia Imediata



**Relatório de Acompanhamento Mensal do termo de colaboração 001/2020**  
Hospital Municipal Oceânico de Niterói



Cartão de Ponto  
VIVA RIO  
Emissão: Junho/2021

Página 115 de 215

Seção: N.32.6 - HOSPITAL MUNICIPAL OCEANICO DE NITEROI  
010.13  
001598

SUSSEKIND MENDONCA, 200  
CEPJ-- 00.343.941/0032-24

Data: 02/06/2021  
Período: 01/05/2021 à 31/05/2021

Chapa	Nome do Funcionário		Cargo					Quantidade de Horas				
	Carteira de Trabalho	Função	Ent1	Ent2	Ent3	Ent4	Ent5	Exec	Ad.Not	Atraso	Falta	Abono
00180531 4398048 - 0040	SANDRA DE MATOS KLAYN MONTEIRO SUPERVISOR SAME											
01/05/2021	SAB	DIA DO TRABALHADOR										
02/05/2021	DOM											
03/05/2021	SEG	09:21 18:02							00:21			
04/05/2021	TER	09:03 18:00										
05/05/2021	QUA	09:25 20:30						01:00				
06/05/2021	QUI	09:19 18:31										
07/05/2021	SEX	09:00 18:05										
08/05/2021	SAB											
09/05/2021	DOM											
10/05/2021	SEG	09:38 18:46										
11/05/2021	TER	09:21 18:57						00:36				
12/05/2021	QUA	09:34 18:30										
13/05/2021	QUI	09:31 18:17										
14/05/2021	SEX	09:42 18:56										
15/05/2021	SAB											
16/05/2021	DOM											
17/05/2021	SEG	09:27 18:00							00:27			
18/05/2021	TER	08:56 17:59										
19/05/2021	QUA	09:38 18:34										
20/05/2021	QUI	09:37 18:12							00:25			
21/05/2021	SEX	09:13 18:24						00:24				
22/05/2021	SAB											
23/05/2021	DOM											
24/05/2021	SEG	FALTA								09:00		
25/05/2021	TER	09:40 18:36										
26/05/2021	QUA	09:24 18:53						00:29				
27/05/2021	QUI	09:05 18:52						00:52				
28/05/2021	SEX	09:19 19:04						00:45				
29/05/2021	SAB											
30/05/2021	DOM											
31/05/2021	SEG	09:22 18:40						00:18				

Saldo de Horas Anterior: 000:00 (A COMPENSAR)      Saldo do Período ( 01/05/2021 à 31/05/2021 ) : 003:11 (A COMPENSAR)      Saldo de Horas Atual: 003:11 (A COMPENSAR)

Eventos do Movimento do período de 01/05/2021 à 31/05/2021

0182 FALTAS (EM HORAS) 009:00

Observação

Data : \_\_\_/\_\_\_/\_\_\_      Data : \_\_\_/\_\_\_/\_\_\_  
Funcionário      Chefia Imediata



**Relatório de Acompanhamento Mensal do termo de colaboração 001/2020**  
**Hospital Municipal Oceânico de Niterói**



Cartão de Ponto  
 VIVA RIO  
 Emissão: Junho/2021

Página 116 de 215

Seção: N.32.6 - HOSPITAL MUNICIPAL OCEANICO DE NITEROI  
 010.13  
 001598

SUSSEKIND MENDONCA, 200  
 CEPJ-- 00.343.941/0032-24

Data: 02/06/2021  
 Período: 01/05/2021 à 31/05/2021

Chapa	Nome do Funcionário		Cargo					Quantidade de Horas									
	Carteira de Trabalho	Função	Ent1	Sai1	Ent2	Sai2	Ent3	Sai3	Ent4	Sai4	Ent5	Sai5	Exec	Ad.Not	Atraso	Falta	Abono
00181470 10932 - 158		SANDRA REGINA ALVES GAROFOGLI Tecnico de Enfermagem															
01/05/2021	SAB	Não Admitido															
02/05/2021	DOM	Não Admitido															
03/05/2021	SEG	Não Admitido															
04/05/2021	TER	Não Admitido															
05/05/2021	QUA	19:00 +07:00										08:00					
06/05/2021	QUI																
07/05/2021	SEX																
08/05/2021	SAB	19:00 +07:00										08:00					
09/05/2021	DOM																
10/05/2021	SEG																
11/05/2021	TER	19:00 +07:56										00:56	08:00				
12/05/2021	QUA																
13/05/2021	QUI																
14/05/2021	SEX	18:37 +06:38										08:00					
15/05/2021	SAB																
16/05/2021	DOM																
17/05/2021	SEG	19:16 +07:50										00:34	08:00				
18/05/2021	TER																
19/05/2021	QUA																
20/05/2021	QUI	19:28 +06:23										08:00	01:05				
21/05/2021	SEX																
22/05/2021	SAB																
23/05/2021	DOM	19:14 +07:56										00:56	08:00				
24/05/2021	SEG																
25/05/2021	TER																
26/05/2021	QUA	18:47 +06:18										08:00	00:29				
27/05/2021	QUI																
28/05/2021	SEX																
29/05/2021	SAB	19:22 +07:15										08:00					
30/05/2021	DOM																
31/05/2021	SEG																

Saldo de Horas Anterior: 000:00 (A COMPENSAR)      Saldo do Período ( 01/05/2021 à 31/05/2021 ) : 000:52 (A COMPENSAR)      Saldo de Horas Atual: 000:52 (A COMPENSAR)

Eventos do Movimento do período de 01/05/2021 à 31/05/2021  
 0155 ADICIONAL NOTURNO 20% 072:00

Observação

Data : \_\_\_/\_\_\_/\_\_\_      Data : \_\_\_/\_\_\_/\_\_\_  
 Funcionário      Chefia Imediata



**Relatório de Acompanhamento Mensal do termo de colaboração 001/2020**  
Hospital Municipal Oceânico de Niterói



Cartão de Ponto  
VIVA RIO  
Emissão: Junho/2021

Página 117 de 215

Seção: N.32.6 - HOSPITAL MUNICIPAL OCEANICO DE NITEROI  
010.13  
001598

SUSSEKIND MENDONCA, 200  
CEPJ-- 00.343.941/0032-24

Data: 02/06/2021  
Período: 01/05/2021 à 31/05/2021

Chapa	Nome do Funcionário		Cargo					Quantidade de Horas													
	Carteira de Trabalho	Função	Ent1	Sai1	Ent2	Sai2	Ent3	Sai3	Ent4	Sai4	Ent5	Sai5	Exec	Ad.Not	Atraso	Falta	Abono				
00181349 17589 - 09225	SANDRO ROBERTO DE FIGUEIREDO VIEIRA Maqueiro		Tecnico																		
01/05/2021	SAB	19:00	+06:59	DIA DO TRABALHADOR										08:00							
02/05/2021	DOM																				
03/05/2021	SEG	18:45	+06:39						08:00	00:21											
04/05/2021	TER																				
05/05/2021	QUA	18:38	+06:58						00:22	08:00											
06/05/2021	QUI																				
07/05/2021	SEX	18:36	+06:47						00:24	08:00											
08/05/2021	SAB																				
09/05/2021	DOM	18:48	+07:01											08:00							
10/05/2021	SEG																				
11/05/2021	TER	18:42	+06:49						00:18	08:00											
12/05/2021	QUA																				
13/05/2021	QUI	18:45	+06:58											08:00							
14/05/2021	SEX																				
15/05/2021	SAB	18:53	+06:48											08:00							
16/05/2021	DOM																				
17/05/2021	SEG	18:43	+07:04						00:21	08:00											
18/05/2021	TER																				
19/05/2021	QUA	19:07	+07:02											08:00							
20/05/2021	QUI																				
21/05/2021	SEX	18:42	+07:02						00:20	08:00											
22/05/2021	SAB																				
23/05/2021	DOM	18:43	+07:07						00:24	08:00											
24/05/2021	SEG																				
25/05/2021	TER	18:54	+06:56											08:00							
26/05/2021	QUA																				
27/05/2021	QUI	FALTA																		12:00	
28/05/2021	SEX																				
29/05/2021	SAB	18:46	+06:45											08:00							
30/05/2021	DOM																				
31/05/2021	SEG	18:42	*						01:00	18:17											

Saldo de Horas Anterior: 000:00 (A COMPENSAR)      Saldo do Período ( 01/05/2021 à 31/05/2021 ) : 002:48 (A COMPENSAR)      Saldo de Horas Atual: 002:48 (A COMPENSAR)

Eventos do Movimento do período de 01/05/2021 à 31/05/2021

0155	ADICIONAL NOTURNO 20%	130:17
0182	FALTAS (EM HORAS)	012:00

Observação

Data : \_\_\_/\_\_\_/\_\_\_      Data : \_\_\_/\_\_\_/\_\_\_  
Funcionário
Chefia Imediata



**Relatório de Acompanhamento Mensal do termo de colaboração 001/2020**  
**Hospital Municipal Oceânico de Niterói**



Cartão de Ponto  
 VIVA RIO  
 Emissão: Junho/2021

Página 118 de 215

Seção: N.32.6 - HOSPITAL MUNICIPAL OCEANICO DE NITEROI  
 012.13  
 001995

SUSSEKIND MENDONCA, 200  
 CEPJ-- 00.343.941/0032-24

Data: 02/06/2021  
 Período: 01/05/2021 à 31/05/2021

Chapa	Nome do Funcionário					Cargo					Quantidade de Horas					
	Carteira de Trabalho	Função										Exec	Ad.Not	Atraso	Falta	Abono
Data	Ent1	Sai1	Ent2	Sai2	Ent3	Sai3	Ent4	Sai4	Ent5	Sai5						
00180348	SARA BARBOSA ALVES DE LIMA					Tecnico de Enfermagem do Trabalho										
3567724 - 0020	Tecnico de Enfermagem do Trabalho III															
01/05/2021	SAB	DIA DO TRABALHADOR														
02/05/2021	DOM															
03/05/2021	SEG	FALTA												08:00		
04/05/2021	TER	FALTA												08:00		
05/05/2021	QUA	FALTA												08:00		
06/05/2021	QUI	FALTA												08:00		
07/05/2021	SEX	FALTA												08:00		
08/05/2021	SAB															
09/05/2021	DOM															
10/05/2021	SEG	FALTA												08:00		
11/05/2021	TER	FALTA												08:00		
12/05/2021	QUA	FALTA												08:00		
13/05/2021	QUI	FALTA												08:00		
14/05/2021	SEX	FALTA												08:00		
15/05/2021	SAB															
16/05/2021	DOM															
17/05/2021	SEG	FALTA												08:00		
18/05/2021	TER	FALTA												08:00		
19/05/2021	QUA	FALTA												08:00		
20/05/2021	QUI	FALTA												08:00		
21/05/2021	SEX	FALTA												08:00		
22/05/2021	SAB															
23/05/2021	DOM															
24/05/2021	SEG	FALTA												08:00		
25/05/2021	TER	FALTA												08:00		
26/05/2021	QUA	FALTA												08:00		
27/05/2021	QUI	FALTA												08:00		
28/05/2021	SEX	FALTA												08:00		
29/05/2021	SAB															
30/05/2021	DOM															
31/05/2021	SEG															

Saldo de Horas Anterior:  
 000:00 (A COMPENSAR)

Saldo do Período ( 01/05/2021 à 31/05/2021 ) :  
 160:00 (A PAGAR)

Saldo de Horas Atual:  
 160:00 (A PAGAR)

Observação

Data : \_\_\_/\_\_\_/\_\_\_

Funcionário

Data : \_\_\_/\_\_\_/\_\_\_

Chefia Imediata



**Relatório de Acompanhamento Mensal do termo de colaboração 001/2020  
Hospital Municipal Oceânico de Niterói**



Cartão de Ponto  
VIVA RIO  
Emissão: Junho/2021

Página 119 de 215

Seção: N.32.6 - HOSPITAL MUNICIPAL OCEANICO DE NITEROI  
010.13  
001598

SUSSEKIND MENDONCA, 200  
CEPJ-- 00.343.941/0032-24

Data: 02/06/2021  
Período: 01/05/2021 à 31/05/2021

Chapa	Nome do Funcionário		Cargo					Quantidade de Horas							
	Carteira de Trabalho	Função	Ent1	Ent2	Ent3	Ent4	Ent5	Ent6	Ent7	Ent8	Exec	Ad.Not	Atraso	Falta	Abono
00181301 9778046 - 0050	SARAH RAMOS VALADARES SANTOS	Tecnico de Enfermagem													
01/05/2021	SAB	06:51 +07:32	DIA DO TRABALHADOR					08:00							
02/05/2021	DOM														
03/05/2021	SEG														
04/05/2021	TER	+06:36 +07:16 +07:45 +18:24 +18:25	*			18:02	*			32:00					
05/05/2021	QUA	18:25	*												
06/05/2021	QUI														
07/05/2021	SEX	FALTA										12:00			
08/05/2021	SAB														
09/05/2021	DOM														
10/05/2021	SEG	06:32 19:49								01:00					
11/05/2021	TER	06:32 19:27													
12/05/2021	QUA														
13/05/2021	QUI	06:52 18:56													
14/05/2021	SEX														
15/05/2021	SAB														
16/05/2021	DOM	07:03 19:38								00:38					
17/05/2021	SEG														
18/05/2021	TER	19:35	*												
19/05/2021	QUA	19:35		18:57	19:20	*		+07:28		16:00					
20/05/2021	QUI	* 07:28													
21/05/2021	SEX														
22/05/2021	SAB	Troca de Escala												12:00	
23/05/2021	DOM														
24/05/2021	SEG														
25/05/2021	TER	06:48 +07:21								08:00					
26/05/2021	QUA														
27/05/2021	QUI														
28/05/2021	SEX	19:53 19:43								08:00					
29/05/2021	SAB														
30/05/2021	DOM														
31/05/2021	SEG	06:48	*												

Saldo de Horas Anterior: 000:00 (A COMPENSAR)      Saldo do Período ( 01/05/2021 à 31/05/2021 ) : 001:38 (A COMPENSAR)      Saldo de Horas Atual: 001:38 (A COMPENSAR)

Eventos do Movimento do período de 01/05/2021 à 31/05/2021

0155 ADICIONAL NOTURNO 20%      072:00  
0182 FALTAS (EM HORAS)      012:00

Observação

Data : \_\_\_/\_\_\_/\_\_\_      Data : \_\_\_/\_\_\_/\_\_\_  
Funcionário      Chefia Imediata



**Relatório de Acompanhamento Mensal do termo de colaboração 001/2020**  
Hospital Municipal Oceânico de Niterói



Cartão de Ponto  
VIVA RIO  
Emissão: Junho/2021

Página 120 de 215

Seção: N.32.6 - HOSPITAL MUNICIPAL OCEANICO DE NITEROI  
010.13  
001598

SUSSEKIND MENDONCA, 200  
CEPJ-- 00.343.941/0032-24

Data: 02/06/2021  
Período: 01/05/2021 à 31/05/2021

Chapa	Nome do Funcionário		Cargo					Quantidade de Horas									
	Carteira de Trabalho	Função	Ent1	Sai1	Ent2	Sai2	Ent3	Sai3	Ent4	Sai4	Ent5	Sai5	Exec	Ad.Not	Atraso	Falta	Abono
00180498 95101 - 152		SAULO ALMEIDA ANDRADE Auxiliar de Farmacia															
01/05/2021	SAB	DIA DO TRABALHADOR															
02/05/2021	DOM	18:53 +07:00										08:00					
03/05/2021	SEG																
04/05/2021	TER	19:09 +07:21										08:00					
05/05/2021	QUA																
06/05/2021	QUI	19:16 +07:20										08:00					
07/05/2021	SEX																
08/05/2021	SAB	19:12 +07:25										08:00					
09/05/2021	DOM																
10/05/2021	SEG	18:46 +07:23										08:00					
11/05/2021	TER																
12/05/2021	QUA	19:18 +07:19										08:00					
13/05/2021	QUI																
14/05/2021	SEX	19:28 +07:09										08:00	00:19				
15/05/2021	SAB																
16/05/2021	DOM	18:54 +07:16										08:00					
17/05/2021	SEG																
18/05/2021	TER	19:07 +07:10										08:00					
19/05/2021	QUA																
20/05/2021	QUI	19:00 +07:26										08:00					
21/05/2021	SEX																
22/05/2021	SAB	19:02 +07:23										08:00					
23/05/2021	DOM																
24/05/2021	SEG	19:00 +07:20										08:00					
25/05/2021	TER																
26/05/2021	QUA	19:09 +07:33										08:00					
27/05/2021	QUI																
28/05/2021	SEX	18:46 +07:28										00:28	08:00				
29/05/2021	SAB																
30/05/2021	DOM	19:03 +07:19										00:19	08:00				
31/05/2021	SEG																

Saldo de Horas Anterior: 000:00 (A COMPENSAR)      Saldo do Período ( 01/05/2021 à 31/05/2021 ) : 000:28 (A COMPENSAR)      Saldo de Horas Atual: 000:28 (A COMPENSAR)

Eventos do Movimento do período de 01/05/2021 à 31/05/2021  
0155 ADICIONAL NOTURNO 20% 120:00

Observação

Data : \_\_\_/\_\_\_/\_\_\_      Data : \_\_\_/\_\_\_/\_\_\_  
Funcionário      Chefia Imediata



**Relatório de Acompanhamento Mensal do termo de colaboração 001/2020**  
**Hospital Municipal Oceânico de Niterói**



Cartão de Ponto  
 VIVA RIO  
 Emissão: Junho/2021

Página 121 de 215

Seção: N.32.6 - HOSPITAL MUNICIPAL OCEANICO DE NITEROI  
 010.13  
 001598

SUSSEKIND MENDONCA, 200  
 CEPJ-- 00.343.941/0032-24

Data: 02/06/2021  
 Período: 01/05/2021 à 31/05/2021

Chapa	Nome do Funcionário		Cargo					Quantidade de Horas									
	Carteira de Trabalho	Função	Ent1	Sai1	Ent2	Sai2	Ent3	Sai3	Ent4	Sai4	Ent5	Sai5	Exec	Ad.Not	Atraso	Falta	Abono
00181018 1778307 - 0040	SEBASTIAO VICTOR ALVES SINDER FRANCA	Tecnico de Enfermagem															
01/05/2021	SAB	DIA DO TRABALHADOR															
02/05/2021	DOM																
03/05/2021	SEG	20:44 +07:39										08:00	01:05				
04/05/2021	TER																
05/05/2021	QUA																
06/05/2021	QUI	18:36 +06:59										00:24	08:00				
07/05/2021	SEX																
08/05/2021	SAB																
09/05/2021	DOM	19:00 +07:40										00:40	08:00				
10/05/2021	SEG																
11/05/2021	TER																
12/05/2021	QUA	18:42 +06:48										00:18	08:00				
13/05/2021	QUI																
14/05/2021	SEX																
15/05/2021	SAB	19:40 +07:46										08:00					
16/05/2021	DOM																
17/05/2021	SEG																
18/05/2021	TER	18:59 +06:48										08:00					
19/05/2021	QUA																
20/05/2021	QUI																
21/05/2021	SEX	20:22 +07:14										08:00	01:08				
22/05/2021	SAB																
23/05/2021	DOM																
24/05/2021	SEG	18:42 +06:59										00:18	08:00				
25/05/2021	TER																
26/05/2021	QUA																
27/05/2021	QUI	Atestado Médico												07:00			05:00
28/05/2021	SEX																
29/05/2021	SAB																
30/05/2021	DOM	19:00 +07:19										00:19	08:00				
31/05/2021	SEG																

Saldo de Horas Anterior: 000:00 (A COMPENSAR)      Saldo do Período ( 01/05/2021 à 31/05/2021 ) : 007:14 (A PAGAR)      Saldo de Horas Atual: 007:14 (A PAGAR)

Eventos do Movimento do período de 01/05/2021 à 31/05/2021

0155 ADICIONAL NOTURNO 20%      072:00

Observação

Data : \_\_\_/\_\_\_/\_\_\_      Data : \_\_\_/\_\_\_/\_\_\_  
 Funcionário      Chefia Imediata





**Relatório de Acompanhamento Mensal do termo de colaboração 001/2020**  
Hospital Municipal Oceânico de Niterói



Cartão de Ponto  
VIVA RIO  
Emissão: Junho/2021

Página 122 de 215

Seção: N.32.6 - HOSPITAL MUNICIPAL OCEANICO DE NITEROI  
010.13  
001598

SUSSEKIND MENDONCA, 200  
CEPJ-- 00.343.941/0032-24

Data: 02/06/2021  
Período: 01/05/2021 à 31/05/2021

Chapa	Nome do Funcionário		Cargo					Quantidade de Horas									
	Carteira de Trabalho	Função	Ent1	Sai1	Ent2	Sai2	Ent3	Sai3	Ent4	Sai4	Ent5	Sai5	Exec	Ad.Not	Atraso	Falta	Abono
00181137 8640034 - 0030		SELMA GOMES DA SILVA Fisioterapeuta															
01/05/2021	SAB	19:22 +07:31	DIA DO TRABALHADOR										08:00				
02/05/2021	DOM																
03/05/2021	SEG	07:04 19:21										00:21					
04/05/2021	TER																
05/05/2021	QUA																
06/05/2021	QUI																
07/05/2021	SEX																
08/05/2021	SAB	07:23 +08:10										08:00					
09/05/2021	DOM																
10/05/2021	SEG	Troca de Escala														12:00	
11/05/2021	TER	06:59 19:00 19:01 19:04															
12/05/2021	QUA	07:28 19:02 19:04 +07:47										08:00					
13/05/2021	QUI																
14/05/2021	SEX																
15/05/2021	SAB	19:52 +07:37										08:00					
16/05/2021	DOM																
17/05/2021	SEG	07:17 19:34										00:17					
18/05/2021	TER																
19/05/2021	QUA																
20/05/2021	QUI																
21/05/2021	SEX																
22/05/2021	SAB	07:23 19:25															
23/05/2021	DOM																
24/05/2021	SEG	06:58 19:14															
25/05/2021	TER																
26/05/2021	QUA	Troca de Escala														12:00	
27/05/2021	QUI																
28/05/2021	SEX																
29/05/2021	SAB	Troca de Escala														12:00	
30/05/2021	DOM																
31/05/2021	SEG	07:07 20:03										01:00					

Saldo de Horas Anterior: 000:00 (A COMPENSAR)      Saldo do Período ( 01/05/2021 à 31/05/2021 ) : 001:38 (A COMPENSAR)      Saldo de Horas Atual: 001:38 (A COMPENSAR)

Eventos do Movimento do período de 01/05/2021 à 31/05/2021  
0155 ADICIONAL NOTURNO 20%      032:00

Observação

Data : \_\_\_/\_\_\_/\_\_\_      Data : \_\_\_/\_\_\_/\_\_\_  
Funcionário      Chefia Imediata



**Relatório de Acompanhamento Mensal do termo de colaboração 001/2020**  
**Hospital Municipal Oceânico de Niterói**



Cartão de Ponto  
 VIVA RIO  
 Emissão: Junho/2021

Página 123 de 215

Seção: N.32.6 - HOSPITAL MUNICIPAL OCEANICO DE NITEROI  
 010.13  
 001598

SUSSEKIND MENDONCA, 200  
 CEPJ-- 00.343.941/0032-24

Data: 02/06/2021  
 Período: 01/05/2021 à 31/05/2021

Chapa	Nome do Funcionário		Cargo					Quantidade de Horas									
	Carteira de Trabalho	Função	Ent1	Ent2	Ent3	Ent4	Ent5	Sai1	Sai2	Sai3	Sai4	Sai5	Exec	Ad.Not	Atraso	Falta	Abono
00181465 54724 - 172		SERGIO DE FREITAS SALLES DE AZEREDO TECNICO ENGENHARIA CLINICA I															
01/05/2021	SAB	Não Admitido															
02/05/2021	DOM	Não Admitido															
03/05/2021	SEG	Não Admitido															
04/05/2021	TER	19:00 +07:00															
05/05/2021	QUA	Não Utiliza Ponto															
06/05/2021	QUI	19:00 +07:00										08:00					
07/05/2021	SEX																
08/05/2021	SAB	19:00 +07:00										08:00					
09/05/2021	DOM																
10/05/2021	SEG	18:57 +07:03										08:00					
11/05/2021	TER																
12/05/2021	QUA	18:53 +07:01										08:00					
13/05/2021	QUI																
14/05/2021	SEX	18:49 +07:13										08:00					
15/05/2021	SAB																
16/05/2021	DOM	18:57 +07:02										08:00					
17/05/2021	SEG																
18/05/2021	TER	18:52 +07:03										08:00					
19/05/2021	QUA																
20/05/2021	QUI	18:53 +07:03										08:00					
21/05/2021	SEX																
22/05/2021	SAB	19:08 +18:54										01:00	16:00				
23/05/2021	DOM																
24/05/2021	SEG	FALTA													12:00		
25/05/2021	TER	+07:00 07:00 *		+07:03 *	+18:43 *	+18:51 *	+18:55 *					01:00	58:17				
26/05/2021	QUA	18:43 * FALTA													12:00		
27/05/2021	QUI	07:00 *															
28/05/2021	SEX	18:51 * FALTA													12:00		
29/05/2021	SAB	07:03 *															
30/05/2021	DOM	18:55 * FALTA													12:00		
31/05/2021	SEG	07:03 *															

Saldo de Horas Anterior: 000:00 (A COMPENSAR)      Saldo do Período ( 01/05/2021 à 31/05/2021 ) : 002:00 (A COMPENSAR)      Saldo de Horas Atual: 002:00 (A COMPENSAR)

Eventos do Movimento do período de 01/05/2021 à 31/05/2021

0155	ADICIONAL NOTURNO 20%	138:17
0182	FALTAS (EM HORAS)	048:00

Observação

Data : \_\_\_/\_\_\_/\_\_\_      Data : \_\_\_/\_\_\_/\_\_\_  
 Funcionário      Chefia Imediata



**Relatório de Acompanhamento Mensal do termo de colaboração 001/2020**  
Hospital Municipal Oceânico de Niterói



Cartão de Ponto  
VIVA RIO  
Emissão: Junho/2021

Página 124 de 215

Seção: N.32.6 - HOSPITAL MUNICIPAL OCEANICO DE NITEROI  
012.13  
001995

SUSSEKIND MENDONCA, 200  
CEPJ-- 00.343.941/0032-24

Data: 02/06/2021  
Período: 01/05/2021 à 31/05/2021

Chapa	Nome do Funcionário		Cargo					Quantidade de Horas				
	Carteira de Trabalho	Função	Ent1	Ent2	Ent3	Ent4	Ent5	Exec	Ad.Not	Atraso	Falta	Abono
00019305 0002796 - 086	SERGIO SANTOS BARRETO DA CRUZ Supervisor											
01/05/2021	SAB	Transferido										
02/05/2021	DOM											
03/05/2021	SEG	FALTA								08:00		
04/05/2021	TER	FALTA								08:00		
05/05/2021	QUA	FALTA								08:00		
06/05/2021	QUI	FALTA								08:00		
07/05/2021	SEX	FALTA								08:00		
08/05/2021	SAB											
09/05/2021	DOM											
10/05/2021	SEG	FALTA								08:00		
11/05/2021	TER	FALTA								08:00		
12/05/2021	QUA	FALTA								08:00		
13/05/2021	QUI	FALTA								08:00		
14/05/2021	SEX	FALTA								08:00		
15/05/2021	SAB											
16/05/2021	DOM											
17/05/2021	SEG	FALTA								08:00		
18/05/2021	TER	FALTA								08:00		
19/05/2021	QUA	FALTA								08:00		
20/05/2021	QUI	FALTA								08:00		
21/05/2021	SEX	FALTA								08:00		
22/05/2021	SAB											
23/05/2021	DOM											
24/05/2021	SEG	FALTA								08:00		
25/05/2021	TER	FALTA								08:00		
26/05/2021	QUA	FALTA								08:00		
27/05/2021	QUI	FALTA								08:00		
28/05/2021	SEX	FALTA								08:00		
29/05/2021	SAB											
30/05/2021	DOM											
31/05/2021	SEG											

Saldo de Horas Anterior: 000:42 (A PAGAR)      Saldo do Período ( 01/05/2021 à 31/05/2021 ) : 160:00 (A PAGAR)      Saldo de Horas Atual: 160:42 (A PAGAR)

Observação

Data : \_\_\_/\_\_\_/\_\_\_      Data : \_\_\_/\_\_\_/\_\_\_  
Funcionário      Chefia Imediata



**Relatório de Acompanhamento Mensal do termo de colaboração 001/2020**  
**Hospital Municipal Oceânico de Niterói**



Cartão de Ponto  
 VIVA RIO  
 Emissão: Junho/2021

Página 125 de 215

Seção: N.32.6 - HOSPITAL MUNICIPAL OCEANICO DE NITEROI  
 012.13  
 001995

SUSSEKIND MENDONCA, 200  
 CEPJ-- 00.343.941/0032-24

Data: 02/06/2021  
 Período: 01/05/2021 à 31/05/2021

Chapa	Nome do Funcionário		Cargo					Quantidade de Horas					
	Carteira de Trabalho	Função	Ent1	Ent2	Ent3	Ent4	Ent5	Sai5	Exec	Ad.Not	Atraso	Falta	Abono
00025717 1541323 - 0060	SHALA MARQUES GOULART ALMEIDA	Fisioterapeuta											
01/05/2021	SAB	DIA DO TRABALHADOR											
02/05/2021	DOM												
03/05/2021	SEG												
04/05/2021	TER	FALTA									05:00		
05/05/2021	QUA	FALTA									10:00		
06/05/2021	QUI	FALTA									09:00		
07/05/2021	SEX	FALTA									06:00		
08/05/2021	SAB												
09/05/2021	DOM												
10/05/2021	SEG												
11/05/2021	TER	FALTA									05:00		
12/05/2021	QUA	FALTA									10:00		
13/05/2021	QUI	FALTA									09:00		
14/05/2021	SEX	FALTA									06:00		
15/05/2021	SAB												
16/05/2021	DOM												
17/05/2021	SEG												
18/05/2021	TER	FALTA									05:00		
19/05/2021	QUA	FALTA									10:00		
20/05/2021	QUI	FALTA									09:00		
21/05/2021	SEX	FALTA									06:00		
22/05/2021	SAB												
23/05/2021	DOM												
24/05/2021	SEG												
25/05/2021	TER	FALTA									05:00		
26/05/2021	QUA	FALTA									10:00		
27/05/2021	QUI	FALTA									09:00		
28/05/2021	SEX	FALTA									06:00		
29/05/2021	SAB												
30/05/2021	DOM												
31/05/2021	SEG												

Saldo de Horas Anterior: 1222:00 (A PAGAR)      Saldo do Período ( 01/05/2021 à 31/05/2021 ) : 120:00 (A PAGAR)      Saldo de Horas Atual: 1342:00 (A PAGAR)

Observação

Data : \_\_\_/\_\_\_/\_\_\_      Data : \_\_\_/\_\_\_/\_\_\_  
 Funcionário      Chefia Imediata



**Relatório de Acompanhamento Mensal do termo de colaboração 001/2020**  
Hospital Municipal Oceânico de Niterói



Cartão de Ponto  
VIVA RIO  
Emissão: Junho/2021

Página 126 de 215

Seção: N.32.6 - HOSPITAL MUNICIPAL OCEANICO DE NITEROI  
010.13  
001598

SUSSEKIND MENDONCA, 200  
CEPJ-- 00.343.941/0032-24

Data: 02/06/2021  
Período: 01/05/2021 à 31/05/2021

Chapa	Nome do Funcionário		Cargo					Quantidade de Horas					
	Carteira de Trabalho	Função	Ent1	Ent2	Ent3	Ent4	Ent5	Sai5	Exec	Ad.Not	Atraso	Falta	Abono
00181019 08383 - 118		SHEILA SILVA DA COSTA Tecnico de Enfermagem											
01/05/2021	SAB	18:06 +06:32 DIA DO TRABALHADOR							00:26	08:00			
02/05/2021	DOM												
03/05/2021	SEG												
04/05/2021	TER	19:13 +07:00								08:00			
05/05/2021	QUA												
06/05/2021	QUI												
07/05/2021	SEX	Abono Gestão											12:00
08/05/2021	SAB												
09/05/2021	DOM												
10/05/2021	SEG	Abono Gestão											12:00
11/05/2021	TER												
12/05/2021	QUA												
13/05/2021	QUI	Abono Gestão											12:00
14/05/2021	SEX												
15/05/2021	SAB												
16/05/2021	DOM	FALTA										12:00	
17/05/2021	SEG												
18/05/2021	TER												
19/05/2021	QUA	18:05 +06:35								00:30	08:00		
20/05/2021	QUI												
21/05/2021	SEX												
22/05/2021	SAB	19:41 +07:40									08:00		
23/05/2021	DOM												
24/05/2021	SEG												
25/05/2021	TER	18:06 +06:34									00:28	08:00	
26/05/2021	QUA												
27/05/2021	QUI												
28/05/2021	SEX	19:02 +07:20									00:20	08:00	
29/05/2021	SAB												
30/05/2021	DOM												
31/05/2021	SEG	18:08 *									01:00	18:17	

Saldo de Horas Anterior: 000:00 (A COMPENSAR)      Saldo do Período ( 01/05/2021 à 31/05/2021 ) : 002:44 (A COMPENSAR)      Saldo de Horas Atual: 002:44 (A COMPENSAR)

Eventos do Movimento do período de 01/05/2021 à 31/05/2021

0155	ADICIONAL NOTURNO 20%	066:17
0182	FALTAS (EM HORAS)	012:00

Observação

Data : \_\_\_/\_\_\_/\_\_\_      Data : \_\_\_/\_\_\_/\_\_\_  
Funcionário      Chefia Imediata



**Relatório de Acompanhamento Mensal do termo de colaboração 001/2020**  
**Hospital Municipal Oceânico de Niterói**



Cartão de Ponto  
 VIVA RIO  
 Emissão: Junho/2021

Página 127 de 215

Seção: N.32.6 - HOSPITAL MUNICIPAL OCEANICO DE NITEROI  
 010.13  
 001598

SUSSEKIND MENDONCA, 200  
 CEPJ-- 00.343.941/0032-24

Data: 02/06/2021  
 Período: 01/05/2021 à 31/05/2021

Chapa	Nome do Funcionário		Cargo					Quantidade de Horas									
	Carteira de Trabalho	Função	Ent1	Sai1	Ent2	Sai2	Ent3	Sai3	Ent4	Sai4	Ent5	Sai5	Exec	Ad.Not	Atraso	Falta	Abono
00181952 1889030 - 0060	SHIRLENE MACHADO REZENDE MONTEIRO		Tecnico de Enfermagem														
01/05/2021	SAB	DIA DO TRABALHADOR															
02/05/2021	DOM																
03/05/2021	SEG	06:48	19:45						00:45								
04/05/2021	TER																
05/05/2021	QUA																
06/05/2021	QUI	06:51	19:34						00:34								
07/05/2021	SEX																
08/05/2021	SAB																
09/05/2021	DOM	06:41	19:00						00:19								
10/05/2021	SEG																
11/05/2021	TER																
12/05/2021	QUA	06:50	19:24						00:24								
13/05/2021	QUI																
14/05/2021	SEX																
15/05/2021	SAB	06:53	19:21						00:21								
16/05/2021	DOM																
17/05/2021	SEG																
18/05/2021	TER	06:51	19:22						00:22								
19/05/2021	QUA																
20/05/2021	QUI																
21/05/2021	SEX	FALTA													12:00		
22/05/2021	SAB																
23/05/2021	DOM																
24/05/2021	SEG	FALTA													12:00		
25/05/2021	TER																
26/05/2021	QUA																
27/05/2021	QUI	FALTA													12:00		
28/05/2021	SEX																
29/05/2021	SAB																
30/05/2021	DOM	FALTA													12:00		
31/05/2021	SEG																

Saldo de Horas Anterior: 000:00 (A COMPENSAR)      Saldo do Período ( 01/05/2021 à 31/05/2021 ) : 002:45 (A COMPENSAR)      Saldo de Horas Atual: 002:45 (A COMPENSAR)

Eventos do Movimento do período de 01/05/2021 à 31/05/2021  
 0182 FALTAS (EM HORAS) 048:00

Observação

Data : \_\_\_/\_\_\_/\_\_\_      Data : \_\_\_/\_\_\_/\_\_\_  
 Funcionário      Chefia Imediata



**Relatório de Acompanhamento Mensal do termo de colaboração 001/2020**  
Hospital Municipal Oceânico de Niterói



Cartão de Ponto  
VIVA RIO  
Emissão: Junho/2021

Página 128 de 215

Seção: N.32.6 - HOSPITAL MUNICIPAL OCEANICO DE NITEROI  
010.13  
001598

SUSSEKIND MENDONCA, 200  
CEPJ-- 00.343.941/0032-24

Data: 02/06/2021

Período: 01/05/2021 à 31/05/2021

Chapa	Nome do Funcionário					Cargo	Quantidade de Horas								
	Carteira de Trabalho	Função					Exec	Ad.Not	Atraso	Falta	Abono				
Data	Ent1	Sai1	Ent2	Sai2	Ent3	Sai3	Ent4	Sai4	Ent5	Sai5					
00181454 20009 - 115															
01/05/2021	SAB	07:00	19:12	DIA DO TRABALHADOR											
02/05/2021	DOM														
03/05/2021	SEG														
04/05/2021	TER														
05/05/2021	QUA														
06/05/2021	QUI	FALTA											12:00		
07/05/2021	SEX														
08/05/2021	SAB	06:48	19:24								00:24				
09/05/2021	DOM														
10/05/2021	SEG														
11/05/2021	TER	07:17	19:04												
12/05/2021	QUA														
13/05/2021	QUI	06:51	19:26								00:26				
14/05/2021	SEX														
15/05/2021	SAB	06:55	19:29								00:29				
16/05/2021	DOM														
17/05/2021	SEG														
18/05/2021	TER														
19/05/2021	QUA														
20/05/2021	QUI	06:41	19:08								00:19				
21/05/2021	SEX														
22/05/2021	SAB	06:40	19:02								00:20				
23/05/2021	DOM														
24/05/2021	SEG														
25/05/2021	TER	07:00	19:03												
26/05/2021	QUA														
27/05/2021	QUI	07:35	19:12										00:35		
28/05/2021	SEX														
29/05/2021	SAB	06:55	19:05												
30/05/2021	DOM														
31/05/2021	SEG														

Saldo de Horas Anterior: 000:00 (A COMPENSAR)      Saldo do Período ( 01/05/2021 à 31/05/2021 ) : 001:23 (A COMPENSAR)      Saldo de Horas Atual: 001:23 (A COMPENSAR)

Eventos do Movimento do período de 01/05/2021 à 31/05/2021

0182 FALTAS (EM HORAS) 012:00

Observação

Data : \_\_\_/\_\_\_/\_\_\_      Data : \_\_\_/\_\_\_/\_\_\_  
Funcionário      Chefia Imediata



**Relatório de Acompanhamento Mensal do termo de colaboração 001/2020**  
Hospital Municipal Oceânico de Niterói



Cartão de Ponto  
VIVA RIO  
Emissão: Junho/2021

Página 129 de 215

Seção: N.32.6 - HOSPITAL MUNICIPAL OCEANICO DE NITEROI  
010.13  
001598

SUSSEKIND MENDONCA, 200  
CPF-- 00.343.941/0032-24

Data: 02/06/2021  
Período: 01/05/2021 à 31/05/2021

Chapa	Nome do Funcionário		Cargo					Quantidade de Horas									
	Carteira de Trabalho	Função	Ent1	Sai1	Ent2	Sai2	Ent3	Sai3	Ent4	Sai4	Ent5	Sai5	Exec	Ad.Not	Atraso	Falta	Abono
00180600 59428 - 110		SILVANA BASTOS DE OLIVEIRA Enfermeiro															
01/05/2021	SAB	DIA DO TRABALHADOR															
02/05/2021	DOM	Troca de Escala															12:00
03/05/2021	SEG																
04/05/2021	TER	06:43 19:39															
05/05/2021	QUA	07:03 19:53										00:53					
06/05/2021	QUI																
07/05/2021	SEX																
08/05/2021	SAB	06:48 19:49										00:49					
09/05/2021	DOM																
10/05/2021	SEG																
11/05/2021	TER	06:45 19:30										00:30					
12/05/2021	QUA																
13/05/2021	QUI																
14/05/2021	SEX	06:30 19:42										01:12					
15/05/2021	SAB																
16/05/2021	DOM																
17/05/2021	SEG	06:46 19:37										00:37					
18/05/2021	TER																
19/05/2021	QUA																
20/05/2021	QUI	06:48 19:49										00:49					
21/05/2021	SEX																
22/05/2021	SAB	06:47 19:12															
23/05/2021	DOM	FALTA														12:00	
24/05/2021	SEG																
25/05/2021	TER																
26/05/2021	QUA	06:49 +07:39										08:00					
27/05/2021	QUI																
28/05/2021	SEX																
29/05/2021	SAB	06:41 19:24										00:43					
30/05/2021	DOM																
31/05/2021	SEG																

Saldo de Horas Anterior: 000:00 (A COMPENSAR)      Saldo do Período ( 01/05/2021 à 31/05/2021 ) : 005:33 (A COMPENSAR)      Saldo de Horas Atual: 005:33 (A COMPENSAR)

Eventos do Movimento do período de 01/05/2021 à 31/05/2021

0155 ADICIONAL NOTURNO 20%      008:00  
0182 FALTAS (EM HORAS)      012:00

Observação

Data : \_\_\_/\_\_\_/\_\_\_      Data : \_\_\_/\_\_\_/\_\_\_  
Funcionário      Chefia Imediata





**Relatório de Acompanhamento Mensal do termo de colaboração 001/2020**  
**Hospital Municipal Oceânico de Niterói**



Cartão de Ponto  
 VIVA RIO  
 Emissão: Junho/2021

Página 130 de 215

Seção: N.32.6 - HOSPITAL MUNICIPAL OCEANICO DE NITEROI  
 010.13  
 001598

SUSSEKIND MENDONCA, 200  
 CEPJ-- 00.343.941/0032-24

Data: 02/06/2021  
 Período: 01/05/2021 à 31/05/2021

Chapa	Nome do Funcionário		Cargo					Quantidade de Horas					
	Carteira de Trabalho	Função	Ent1	Ent2	Ent3	Ent4	Ent5	Sai5	Exec	Ad.Not	Atraso	Falta	Abono
00180465 70979 - 088		SILVANA DA SILVA SOUSA Analista Administrativo											
01/05/2021	SAB	DIA DO TRABALHADOR											
02/05/2021	DOM												
03/05/2021	SEG	Home Office											109:00
04/05/2021	TER	Home Office											109:00
05/05/2021	QUA	Home Office											109:00
06/05/2021	QUI	Home Office											109:00
07/05/2021	SEX	Home Office											109:00
08/05/2021	SAB												
09/05/2021	DOM												
10/05/2021	SEG	Home Office											109:00
11/05/2021	TER	Home Office											109:00
12/05/2021	QUA	Home Office											109:00
13/05/2021	QUI	Home Office											109:00
14/05/2021	SEX	Home Office											109:00
15/05/2021	SAB												
16/05/2021	DOM												
17/05/2021	SEG	Home Office											109:00
18/05/2021	TER	Home Office											109:00
19/05/2021	QUA	Home Office											109:00
20/05/2021	QUI	Home Office											109:00
21/05/2021	SEX	Home Office											109:00
22/05/2021	SAB												
23/05/2021	DOM												
24/05/2021	SEG	Home Office											109:00
25/05/2021	TER	FALTA										109:00	
26/05/2021	QUA	FALTA										109:00	
27/05/2021	QUI	FALTA										109:00	
28/05/2021	SEX	FALTA										109:00	
29/05/2021	SAB												
30/05/2021	DOM												
31/05/2021	SEG												

Saldo de Horas Anterior: 000:00 (A COMPENSAR)      Saldo do Período ( 01/05/2021 à 31/05/2021 ) : 000:00 (A COMPENSAR)      Saldo de Horas Atual: 000:00 (A COMPENSAR)

Eventos do Movimento do período de 01/05/2021 à 31/05/2021

0182 FALTAS (EM HORAS) 036:00

Observação

Data : \_\_\_/\_\_\_/\_\_\_      Data : \_\_\_/\_\_\_/\_\_\_  
 Funcionário      Chefia Imediata



**Relatório de Acompanhamento Mensal do termo de colaboração 001/2020**  
Hospital Municipal Oceânico de Niterói



Cartão de Ponto  
VIVA RIO  
Emissão: Junho/2021

Página 131 de 215

Seção: N.32.6 - HOSPITAL MUNICIPAL OCEANICO DE NITEROI  
010.13  
001598

SUSSEKIND MENDONCA, 200  
CEPJ-- 00.343.941/0032-24

Data: 02/06/2021  
Período: 01/05/2021 à 31/05/2021

Chapa	Nome do Funcionário		Cargo					Quantidade de Horas					
	Carteira de Trabalho	Função	Ent1	Ent2	Ent3	Ent4	Ent5	Sai5	Exec	Ad.Not	Atraso	Falta	Abono
00180373 4319 - 125		SILVIA LOPES GARCIA SUPERVISOR DE ENFERMAGEM NIR											
01/05/2021	SAB	DIA DO TRABALHADOR											
02/05/2021	DOM												
03/05/2021	SEG	09:22 16:48								01:34			
04/05/2021	TER	07:33 19:51							03:18				
05/05/2021	QUA	FALTA									09:00		
06/05/2021	QUI	09:32 17:02								01:30			
07/05/2021	SEX	07:07 17:31							01:24				
08/05/2021	SAB												
09/05/2021	DOM												
10/05/2021	SEG	07:19 18:00							01:41				
11/05/2021	TER	09:49 18:33								00:16			
12/05/2021	QUA	10:19 17:39								01:40			
13/05/2021	QUI	09:38 18:00								00:38			
14/05/2021	SEX	FALTA									09:00		
15/05/2021	SAB												
16/05/2021	DOM												
17/05/2021	SEG	09:39 18:10								00:39			
18/05/2021	TER	10:26 16:32								02:54			
19/05/2021	QUA	FALTA									09:00		
20/05/2021	QUI	09:02 16:38								01:22			
21/05/2021	SEX	10:05 17:15								01:50			
22/05/2021	SAB												
23/05/2021	DOM												
24/05/2021	SEG	09:12 16:17								01:43			
25/05/2021	TER	FALTA									09:00		
26/05/2021	QUA	09:38 17:35								01:03			
27/05/2021	QUI	10:09 16:30								02:39			
28/05/2021	SEX	07:13 18:10							01:47				
29/05/2021	SAB												
30/05/2021	DOM												
31/05/2021	SEG												

Saldo de Horas Anterior: 000:00 (A COMPENSAR)      Saldo do Período ( 01/05/2021 à 31/05/2021 ) : 009:38 (A PAGAR)      Saldo de Horas Atual: 009:38 (A PAGAR)

Eventos do Movimento do período de 01/05/2021 à 31/05/2021

0182 FALTAS (EM HORAS) 036:00

Observação

Data : \_\_\_/\_\_\_/\_\_\_      Data : \_\_\_/\_\_\_/\_\_\_  
Funcionário      Chefia Imediata



**Relatório de Acompanhamento Mensal do termo de colaboração 001/2020  
Hospital Municipal Oceânico de Niterói**



Cartão de Ponto  
VIVA RIO  
Emissão: Junho/2021

Página 132 de 215

Seção: N.32.6 - HOSPITAL MUNICIPAL OCEANICO DE NITEROI  
010.13  
001598

SUSSEKIND MENDONCA, 200  
CEPJ-- 00.343.941/0032-24

Data: 02/06/2021  
Período: 01/05/2021 à 31/05/2021

Chapa	Nome do Funcionário					Cargo	Quantidade de Horas								
	Carteira de Trabalho	Função					Exec	Ad.Not	Atraso	Falta	Abono				
Data	Ent1	Sai1	Ent2	Sai2	Ent3	Sai3	Ent4	Sai4	Ent5	Sai5					
00180635 00498 - 131															
01/05/2021	SAB	18:29	+07:27								00:58	08:00			
02/05/2021	DOM														
03/05/2021	SEG														
04/05/2021	TER	19:05	+06:47								08:00	00:18			
05/05/2021	QUA														
06/05/2021	QUI														
07/05/2021	SEX	19:47	+07:19								08:00	00:28			
08/05/2021	SAB														
09/05/2021	DOM														
10/05/2021	SEG	18:49	+07:18								00:29	08:00			
11/05/2021	TER														
12/05/2021	QUA														
13/05/2021	QUI	19:07	+07:23								00:23	08:00			
14/05/2021	SEX														
15/05/2021	SAB														
16/05/2021	DOM	18:53	+07:07								08:00				
17/05/2021	SEG														
18/05/2021	TER														
19/05/2021	QUA	18:36	+07:26								00:50	08:00			
20/05/2021	QUI														
21/05/2021	SEX														
22/05/2021	SAB	18:03	+07:30								01:00	08:00			
23/05/2021	DOM														
24/05/2021	SEG														
25/05/2021	TER	18:34	+07:33								00:59	08:00			
26/05/2021	QUA														
27/05/2021	QUI														
28/05/2021	SEX	18:39	+07:33								00:54	08:00			
29/05/2021	SAB														
30/05/2021	DOM														
31/05/2021	SEG	18:32	*												

Saldo de Horas Anterior: 000:00 (A COMPENSAR)      Saldo do Período ( 01/05/2021 à 31/05/2021 ) : 004:47 (A COMPENSAR)      Saldo de Horas Atual: 004:47 (A COMPENSAR)

Eventos do Movimento do período de 01/05/2021 à 31/05/2021  
0155 ADICIONAL NOTURNO 20%      080:00

Observação

Data : \_\_\_/\_\_\_/\_\_\_      Data : \_\_\_/\_\_\_/\_\_\_  
Funcionário      Chefia Imediata



**Relatório de Acompanhamento Mensal do termo de colaboração 001/2020**  
**Hospital Municipal Oceânico de Niterói**



Cartão de Ponto  
 VIVA RIO  
 Emissão: Junho/2021

Página 133 de 215

Seção: N.32.6 - HOSPITAL MUNICIPAL OCEANICO DE NITEROI  
 010.13  
 001598

SUSSEKIND MENDONCA, 200  
 CPF-- 00.343.941/0032-24

Data: 02/06/2021  
 Período: 01/05/2021 à 31/05/2021

Chapa	Nome do Funcionário					Cargo	Quantidade de Horas								
	Carteira de Trabalho	Função					Exec	Ad.Not	Atraso	Falta	Abono				
Data	Ent1	Sai1	Ent2	Sai2	Ent3	Sai3	Ent4	Sai4	Ent5	Sai5					
00180599 62741 - 086															
01/05/2021	SAB		DIA DO TRABALHADOR												
02/05/2021	DOM	07:47	+08:20								08:00				
03/05/2021	SEG														
04/05/2021	TER														
05/05/2021	QUA	06:49	19:26								00:26				
06/05/2021	QUI														
07/05/2021	SEX														
08/05/2021	SAB	06:59	+07:49								08:00				
09/05/2021	DOM														
10/05/2021	SEG														
11/05/2021	TER	07:21	19:14												
12/05/2021	QUA														
13/05/2021	QUI														
14/05/2021	SEX	07:30	18:56									00:34			
15/05/2021	SAB														
16/05/2021	DOM														
17/05/2021	SEG	07:24	19:39												
18/05/2021	TER														
19/05/2021	QUA														
20/05/2021	QUI	07:00	19:43								00:43				
21/05/2021	SEX	06:17	19:20												
22/05/2021	SAB														
23/05/2021	DOM	08:19	19:19									01:00			
24/05/2021	SEG														
25/05/2021	TER														
26/05/2021	QUA	06:58	19:31								00:31				
27/05/2021	QUI														
28/05/2021	SEX														
29/05/2021	SAB	06:56	19:35								00:35				
30/05/2021	DOM														
31/05/2021	SEG														

Saldo de Horas Anterior: 000:00 (A COMPENSAR)      Saldo do Período ( 01/05/2021 à 31/05/2021 ) : 000:41 (A COMPENSAR)      Saldo de Horas Atual: 000:41 (A COMPENSAR)

Eventos do Movimento do período de 01/05/2021 à 31/05/2021  
 0155 ADICIONAL NOTURNO 20%      016:00

Observação

Data : \_\_\_/\_\_\_/\_\_\_      Data : \_\_\_/\_\_\_/\_\_\_  
 Funcionário      Chefia Imediata



**Relatório de Acompanhamento Mensal do termo de colaboração 001/2020**  
**Hospital Municipal Oceânico de Niterói**



Cartão de Ponto  
 VIVA RIO  
 Emissão: Junho/2021

Página 134 de 215

Seção: N.32.6 - HOSPITAL MUNICIPAL OCEANICO DE NITEROI  
 010.13  
 001598

SUSSEKIND MENDONCA, 200  
 CEPJ-- 00.343.941/0032-24

Data: 02/06/2021  
 Período: 01/05/2021 à 31/05/2021

Chapa	Nome do Funcionário		Cargo					Quantidade de Horas									
	Carteira de Trabalho	Função	Ent1	Sai1	Ent2	Sai2	Ent3	Sai3	Ent4	Sai4	Ent5	Sai5	Exec	Ad.Not	Atraso	Falta	Abono
00180520 89556 - 070		SIMONE DOS SANTOS Tecnico de Enfermagem															
01/05/2021	SAB	DIA DO TRABALHADOR															
02/05/2021	DOM																
03/05/2021	SEG	19:21 +06:42										08:00	00:39				
04/05/2021	TER																
05/05/2021	QUA																
06/05/2021	QUI	19:39 +06:53										08:00	00:46				
07/05/2021	SEX																
08/05/2021	SAB																
09/05/2021	DOM	FALTA													12:00		
10/05/2021	SEG																
11/05/2021	TER																
12/05/2021	QUA	19:40 +07:17										08:00	00:23				
13/05/2021	QUI																
14/05/2021	SEX																
15/05/2021	SAB	19:17 +06:33										08:00	00:44				
16/05/2021	DOM																
17/05/2021	SEG																
18/05/2021	TER	19:35 +06:56										08:00	00:39				
19/05/2021	QUA																
20/05/2021	QUI																
21/05/2021	SEX	19:16 +06:30										08:00	00:46				
22/05/2021	SAB																
23/05/2021	DOM																
24/05/2021	SEG	19:34 +07:07										08:00	00:27				
25/05/2021	TER																
26/05/2021	QUA																
27/05/2021	QUI	Atestado Médico															12:00
28/05/2021	SEX																
29/05/2021	SAB																
30/05/2021	DOM	Atestado Médico											07:00				05:00
31/05/2021	SEG																

Saldo de Horas Anterior: 000:00 (A COMPENSAR)      Saldo do Período ( 01/05/2021 à 31/05/2021 ) : 011:24 (A PAGAR)      Saldo de Horas Atual: 011:24 (A PAGAR)

Eventos do Movimento do período de 01/05/2021 à 31/05/2021

0155	ADICIONAL NOTURNO 20%	056:00
0182	FALTAS (EM HORAS)	012:00

Observação

Data : \_\_\_/\_\_\_/\_\_\_      Data : \_\_\_/\_\_\_/\_\_\_  
 Funcionário      Chefia Imediata



**Relatório de Acompanhamento Mensal do termo de colaboração 001/2020**  
**Hospital Municipal Oceânico de Niterói**



Cartão de Ponto  
 VIVA RIO  
 Emissão: Junho/2021

Página 135 de 215

Seção: N.32.6 - HOSPITAL MUNICIPAL OCEANICO DE NITEROI  
 010.13  
 001598

SUSSEKIND MENDONCA, 200  
 CEPJ-- 00.343.941/0032-24

Data: 02/06/2021  
 Período: 01/05/2021 à 31/05/2021

Chapa	Nome do Funcionário		Cargo					Quantidade de Horas				
	Carteira de Trabalho	Função	Ent1	Ent2	Ent3	Ent4	Ent5	Exec	Ad.Not	Atraso	Falta	Abono
00180372 18557 - 104	SIMONE DOS SANTOS ZICARI Fisioterapeuta											
01/05/2021	SAB	DIA DO TRABALHADOR										
02/05/2021	DOM	07:00 +07:26						00:26	08:00			
03/05/2021	SEG											
04/05/2021	TER											
05/05/2021	QUA	07:08 +06:30							08:00	00:30		
06/05/2021	QUI											
07/05/2021	SEX											
08/05/2021	SAB											
09/05/2021	DOM											
10/05/2021	SEG											
11/05/2021	TER											
12/05/2021	QUA	Atestado Médico										24:00
13/05/2021	QUI											
14/05/2021	SEX											
15/05/2021	SAB											
16/05/2021	DOM											
17/05/2021	SEG											
18/05/2021	TER											
19/05/2021	QUA	07:12 +07:16							00:16	08:00		
20/05/2021	QUI											
21/05/2021	SEX											
22/05/2021	SAB											
23/05/2021	DOM											
24/05/2021	SEG											
25/05/2021	TER											
26/05/2021	QUA	07:07 +06:51							08:00			
27/05/2021	QUI											
28/05/2021	SEX											
29/05/2021	SAB											
30/05/2021	DOM	07:07 +06:42							08:00	00:18		
31/05/2021	SEG											

Saldo de Horas Anterior: 000:00 (A COMPENSAR)      Saldo do Período ( 01/05/2021 à 31/05/2021 ) : 000:06 (A PAGAR)      Saldo de Horas Atual: 000:06 (A PAGAR)

Eventos do Movimento do período de 01/05/2021 à 31/05/2021

0155 ADICIONAL NOTURNO 20%      040:00

Observação

Data : \_\_\_/\_\_\_/\_\_\_      Data : \_\_\_/\_\_\_/\_\_\_  
 Funcionário      Chefia Imediata



**Relatório de Acompanhamento Mensal do termo de colaboração 001/2020**  
**Hospital Municipal Oceânico de Niterói**



Cartão de Ponto  
 VIVA RIO  
 Emissão: Junho/2021

Página 136 de 215

Seção: N.32.6 - HOSPITAL MUNICIPAL OCEANICO DE NITEROI  
 010.13  
 001598

SUSSEKIND MENDONCA, 200  
 CPF-- 00.343.941/0032-24

Data: 02/06/2021  
 Período: 01/05/2021 à 31/05/2021

Chapa	Nome do Funcionário		Cargo					Quantidade de Horas									
	Carteira de Trabalho	Função	Ent1	Sai1	Ent2	Sai2	Ent3	Sai3	Ent4	Sai4	Ent5	Sai5	Exec	Ad.Not	Atraso	Falta	Abono
00181442 94416 - 114		SONIA NIVIA DE OLIVEIRA SA Tecnico de Enfermagem															
01/05/2021	SAB	DIA DO TRABALHADOR															
02/05/2021	DOM	07:36 19:30															
03/05/2021	SEG																
04/05/2021	TER																
05/05/2021	QUA	06:51 19:00															
06/05/2021	QUI																
07/05/2021	SEX																
08/05/2021	SAB	07:07 18:28											00:32				
09/05/2021	DOM																
10/05/2021	SEG																
11/05/2021	TER	07:35 19:29															
12/05/2021	QUA																
13/05/2021	QUI																
14/05/2021	SEX	Troca de Escala														12:00	
15/05/2021	SAB																
16/05/2021	DOM																
17/05/2021	SEG	07:44 +07:31										08:00					
18/05/2021	TER																
19/05/2021	QUA																
20/05/2021	QUI	07:41 19:22											00:19				
21/05/2021	SEX																
22/05/2021	SAB																
23/05/2021	DOM	07:34 19:21															
24/05/2021	SEG																
25/05/2021	TER																
26/05/2021	QUA	07:33 18:46											00:47				
27/05/2021	QUI																
28/05/2021	SEX																
29/05/2021	SAB	07:24 19:34															
30/05/2021	DOM																
31/05/2021	SEG																

Saldo de Horas Anterior: 000:00 (A COMPENSAR)      Saldo do Período ( 01/05/2021 à 31/05/2021 ) : 001:38 (A PAGAR)      Saldo de Horas Atual: 001:38 (A PAGAR)

Eventos do Movimento do período de 01/05/2021 à 31/05/2021  
 0155 ADICIONAL NOTURNO 20%      008:00

Observação

Data : \_\_\_/\_\_\_/\_\_\_      Data : \_\_\_/\_\_\_/\_\_\_  
 Funcionário      Chefia Imediata



**Relatório de Acompanhamento Mensal do termo de colaboração 001/2020**  
**Hospital Municipal Oceânico de Niterói**



Cartão de Ponto  
 VIVA RIO  
 Emissão: Junho/2021

Página 137 de 215

Seção: N.32.6 - HOSPITAL MUNICIPAL OCEANICO DE NITEROI  
 010.13  
 001598

SUSSEKIND MENDONCA, 200  
 CEPJ-- 00.343.941/0032-24

Data: 02/06/2021  
 Período: 01/05/2021 à 31/05/2021

Chapa	Nome do Funcionário		Cargo					Quantidade de Horas									
	Carteira de Trabalho	Função	Ent1	Sai1	Ent2	Sai2	Ent3	Sai3	Ent4	Sai4	Ent5	Sai5	Exec	Ad.Not	Atraso	Falta	Abono
00181451 5392677 - 0050		STEFANNI FELICIO SOARES Fisioterapeuta															
01/05/2021	SAB	Não Admitido															
02/05/2021	DOM	07:00 19:00															
03/05/2021	SEG																
04/05/2021	TER	07:00 19:00															
05/05/2021	QUA	07:00 19:00															
06/05/2021	QUI																
07/05/2021	SEX																
08/05/2021	SAB																
09/05/2021	DOM	07:00 19:00															
10/05/2021	SEG																
11/05/2021	TER	06:46 19:00															
12/05/2021	QUA																
13/05/2021	QUI																
14/05/2021	SEX																
15/05/2021	SAB																
16/05/2021	DOM	06:46 19:00															
17/05/2021	SEG																
18/05/2021	TER	06:50 19:00															
19/05/2021	QUA	06:55 19:05															
20/05/2021	QUI																
21/05/2021	SEX																
22/05/2021	SAB																
23/05/2021	DOM	06:58 19:03															
24/05/2021	SEG																
25/05/2021	TER	06:37 19:03										00:23					
26/05/2021	QUA																
27/05/2021	QUI																
28/05/2021	SEX																
29/05/2021	SAB																
30/05/2021	DOM	06:36 18:45															
31/05/2021	SEG																

Saldo de Horas Anterior: 000:00 (A COMPENSAR)      Saldo do Período ( 01/05/2021 à 31/05/2021 ) : 000:23 (A COMPENSAR)      Saldo de Horas Atual: 000:23 (A COMPENSAR)

Observação

Data : \_\_\_/\_\_\_/\_\_\_      Data : \_\_\_/\_\_\_/\_\_\_  
 Funcionário      Chefia Imediata





**Relatório de Acompanhamento Mensal do termo de colaboração 001/2020  
Hospital Municipal Oceânico de Niterói**



Cartão de Ponto  
VIVA RIO  
Emissão: Junho/2021

Página 138 de 215

Seção: N.32.6 - HOSPITAL MUNICIPAL OCEANICO DE NITEROI  
010.13  
001598

SUSSEKIND MENDONCA, 200  
CEPJ-- 00.343.941/0032-24

Data: 02/06/2021

Período: 01/05/2021 à 31/05/2021

Chapa	Nome do Funcionário		Cargo					Quantidade de Horas									
	Carteira de Trabalho	Função	Ent1	Sai1	Ent2	Sai2	Ent3	Sai3	Ent4	Sai4	Ent5	Sai5	Exec	Ad.Not	Atraso	Falta	Abono
00180774 67830 - 156		SUELEM MOREIRA DA SILVA Enfermeiro															
01/05/2021	SAB	Licença Remun.															
02/05/2021	DOM	Licença Remun.															
03/05/2021	SEG	Licença Remun.															
04/05/2021	TER	Licença Remun.															
05/05/2021	QUA	Licença Remun.															
06/05/2021	QUI	Licença Remun.															
07/05/2021	SEX	Licença Remun.															
08/05/2021	SAB	Licença Remun.															
09/05/2021	DOM	Licença Remun.															
10/05/2021	SEG	Licença Remun.															
11/05/2021	TER	Licença Remun.															
12/05/2021	QUA	Licença Remun.															
13/05/2021	QUI	Licença Remun.															
14/05/2021	SEX	Licença Remun.															
15/05/2021	SAB	Licença Remun.															
16/05/2021	DOM	Licença Remun.															
17/05/2021	SEG	Licença Remun.															
18/05/2021	TER	Licença Remun.															
19/05/2021	QUA	Licença Remun.															
20/05/2021	QUI	Licença Remun.															
21/05/2021	SEX	Licença Remun.															
22/05/2021	SAB	Licença Remun.															
23/05/2021	DOM	Licença Remun.															
24/05/2021	SEG	Licença Remun.															
25/05/2021	TER	Licença Remun.															
26/05/2021	QUA	Licença Remun.															
27/05/2021	QUI	Licença Remun.															
28/05/2021	SEX	Licença Remun.															
29/05/2021	SAB	Licença Remun.															
30/05/2021	DOM	Licença Remun.															
31/05/2021	SEG	Licença Remun.															
Saldo de Horas Anterior:			Saldo do Período ( 01/05/2021 à 31/05/2021 ) :									Saldo de Horas Atual:					
000:00 (A COMPENSAR)			000:00 (A COMPENSAR)									000:00 (A COMPENSAR)					

Observação

Data : \_\_\_/\_\_\_/\_\_\_

Funcionário

Data : \_\_\_/\_\_\_/\_\_\_

Chefia Imediata



**Relatório de Acompanhamento Mensal do termo de colaboração 001/2020**  
Hospital Municipal Oceânico de Niterói



Cartão de Ponto  
VIVA RIO  
Emissão: Junho/2021

Página 139 de 215

Seção: N.32.6 - HOSPITAL MUNICIPAL OCEANICO DE NITEROI  
010.13  
001598

SUSSEKIND MENDONCA, 200  
CEPJ-- 00.343.941/0032-24

Data: 02/06/2021  
Período: 01/05/2021 à 31/05/2021

Chapa	Nome do Funcionário					Cargo					Quantidade de Horas					
	Carteira de Trabalho	Função										Exec	Ad.Not	Atraso	Falta	Abono
Data	Ent1	Sai1	Ent2	Sai2	Ent3	Sai3	Ent4	Sai4	Ent5	Sai5						
00180620	SUELEN REGINA SANTOS DA MOTTA					Enfermeiro										
98481 - 126	Enfermeiro															
01/05/2021	SAB	18:53	+07:22	DIA DO TRABALHADOR								00:22	08:00			
02/05/2021	DOM															
03/05/2021	SEG															
04/05/2021	TER	19:04	+07:25									00:25	08:00			
05/05/2021	QUA															
06/05/2021	QUI															
07/05/2021	SEX	19:06	+07:21									00:21	08:00			
08/05/2021	SAB															
09/05/2021	DOM															
10/05/2021	SEG	18:46	+07:08									00:22	08:00			
11/05/2021	TER															
12/05/2021	QUA															
13/05/2021	QUI	19:06	+07:23									00:23	08:00			
14/05/2021	SEX															
15/05/2021	SAB															
16/05/2021	DOM	19:14	+07:37									00:37	08:00			
17/05/2021	SEG															
18/05/2021	TER															
19/05/2021	QUA	18:54	+06:33									08:00	00:27			
20/05/2021	QUI															
21/05/2021	SEX															
22/05/2021	SAB	18:44	+07:24									00:40	08:00			
23/05/2021	DOM															
24/05/2021	SEG															
25/05/2021	TER	19:01	+07:27									00:27	08:00			
26/05/2021	QUA															
27/05/2021	QUI															
28/05/2021	SEX	19:03	+06:40									08:00	00:23			
29/05/2021	SAB															
30/05/2021	DOM															
31/05/2021	SEG	18:49	*													

Saldo de Horas Anterior: 000:00 (A COMPENSAR)      Saldo do Período ( 01/05/2021 à 31/05/2021 ) : 002:47 (A COMPENSAR)      Saldo de Horas Atual: 002:47 (A COMPENSAR)

Eventos do Movimento do período de 01/05/2021 à 31/05/2021  
0155 ADICIONAL NOTURNO 20%      080:00

Observação

Data : \_\_\_/\_\_\_/\_\_\_      Data : \_\_\_/\_\_\_/\_\_\_  
Funcionário      Chefia Imediata



**Relatório de Acompanhamento Mensal do termo de colaboração 001/2020**  
**Hospital Municipal Oceânico de Niterói**



Cartão de Ponto  
 VIVA RIO  
 Emissão: Junho/2021

Página 140 de 215

Seção: N.32.6 - HOSPITAL MUNICIPAL OCEANICO DE NITEROI  
 010.13  
 001598

SUSSEKIND MENDONCA, 200  
 CEPJ-- 00.343.941/0032-24

Data: 02/06/2021  
 Período: 01/05/2021 à 31/05/2021

Carteira de Trabalho Data	Chapa	Nome do Funcionário					Cargo					Quantidade de Horas				
		Ent1	Sai1	Ent2	Sai2	Ent3	Sai3	Ent4	Sai4	Ent5	Sai5	Exec	Ad.Not	Atraso	Falta	Abono
-	00181435	SUELEN RODRIGUES DA SILVA					Tecnico de Enfermagem									
01/05/2021	SAB	DIA DO TRABALHADOR														
02/05/2021	DOM	Troca de Escala														12:00
03/05/2021	SEG															
04/05/2021	TER															
05/05/2021	QUA	07:05	+08:05									08:00				
06/05/2021	QUI															
07/05/2021	SEX															
08/05/2021	SAB	Troca de Escala														12:00
09/05/2021	DOM															
10/05/2021	SEG															
11/05/2021	TER	07:30	+07:55									08:00				
12/05/2021	QUA															
13/05/2021	QUI															
14/05/2021	SEX	Troca de Escala														12:00
15/05/2021	SAB															
16/05/2021	DOM															
17/05/2021	SEG	07:03	19:24									00:24				
18/05/2021	TER															
19/05/2021	QUA															
20/05/2021	QUI	Troca de Escala														12:00
21/05/2021	SEX															
22/05/2021	SAB	07:18	19:29													
23/05/2021	DOM	07:34	+08:07									08:00				
24/05/2021	SEG															
25/05/2021	TER															
26/05/2021	QUA	Troca de Escala														12:00
27/05/2021	QUI															
28/05/2021	SEX															
29/05/2021	SAB	+07:39	*	07:26		*						24:00	134:17			
30/05/2021	DOM	07:39	*													
31/05/2021	SEG															

Saldo de Horas Anterior: 000:00 (A COMPENSAR)      Saldo do Período ( 01/05/2021 à 31/05/2021 ) : 024:24 (A COMPENSAR)      Saldo de Horas Atual: 024:24 (A COMPENSAR)

Eventos do Movimento do período de 01/05/2021 à 31/05/2021  
 0155 ADICIONAL NOTURNO 20%      058:17

Observação

Data : \_\_\_/\_\_\_/\_\_\_      Data : \_\_\_/\_\_\_/\_\_\_  
 Funcionário      Chefia Imediata



**Relatório de Acompanhamento Mensal do termo de colaboração 001/2020**  
**Hospital Municipal Oceânico de Niterói**



Cartão de Ponto  
 VIVA RIO  
 Emissão: Junho/2021

Página 141 de 215

Seção: N.32.6 - HOSPITAL MUNICIPAL OCEANICO DE NITEROI  
 010.13  
 001598

SUSSEKIND MENDONCA, 200  
 CEPJ-- 00.343.941/0032-24

Data: 02/06/2021  
 Período: 01/05/2021 à 31/05/2021

Chapa	Nome do Funcionário		Cargo					Quantidade de Horas									
	Carteira de Trabalho	Função	Ent1	Sai1	Ent2	Sai2	Ent3	Sai3	Ent4	Sai4	Ent5	Sai5	Exec	Ad.Not	Atraso	Falta	Abono
00180572 65237 - 117		SUELI DA SILVA NASCIMENTO Fisioterapeuta															
01/05/2021	SAB	DIA DO TRABALHADOR															
02/05/2021	DOM																
03/05/2021	SEG																
04/05/2021	TER																
05/05/2021	QUA	06:51 +07:23										00:23	08:00				
06/05/2021	QUI																
07/05/2021	SEX																
08/05/2021	SAB																
09/05/2021	DOM	18:39 +07:47										01:00	08:00				
10/05/2021	SEG																
11/05/2021	TER																
12/05/2021	QUA	07:11 +07:29										00:29	08:00				
13/05/2021	QUI																
14/05/2021	SEX	19:13 +07:46											08:00				
15/05/2021	SAB																
16/05/2021	DOM																
17/05/2021	SEG																
18/05/2021	TER																
19/05/2021	QUA	Atestado Médico															124:00
20/05/2021	QUI																
21/05/2021	SEX																
22/05/2021	SAB																
23/05/2021	DOM	Troca de Escala															112:00
24/05/2021	SEG																
25/05/2021	TER																
26/05/2021	QUA	06:49 +07:00											08:00				
27/05/2021	QUI																
28/05/2021	SEX																
29/05/2021	SAB																
30/05/2021	DOM																
31/05/2021	SEG																

Saldo de Horas Anterior: 000:00 (A COMPENSAR)      Saldo do Período ( 01/05/2021 à 31/05/2021 ) : 001:52 (A COMPENSAR)      Saldo de Horas Atual: 001:52 (A COMPENSAR)

Eventos do Movimento do período de 01/05/2021 à 31/05/2021  
 0155 ADICIONAL NOTURNO 20% 040:00

Observação

Data : \_\_\_/\_\_\_/\_\_\_      Data : \_\_\_/\_\_\_/\_\_\_  
 Funcionário      Chefia Imediata



Relatório de Acompanhamento Mensal do termo de colaboração 001/2020  
Hospital Municipal Oceânico de Niterói



Cartão de Ponto  
VIVA RIO  
Emissão: Junho/2021

Página 142 de 215

Seção: N.32.6 - HOSPITAL MUNICIPAL OCEANICO DE NITEROI  
010.13  
001598

SUSSEKIND MENDONCA, 200  
CPF-- 00.343.941/0032-24

Data: 02/06/2021

Período: 01/05/2021 à 31/05/2021

Chapa	Nome do Funcionário		Cargo					Quantidade de Horas									
	Carteira de Trabalho	Função	Ent1	Sai1	Ent2	Sai2	Ent3	Sai3	Ent4	Sai4	Ent5	Sai5	Exec	Ad.Not	Atraso	Falta	Abono
00180371 61801 - 173		SUELLEN COELHO DE OLIVEIRA Farmaceutico															
01/05/2021	SAB	Licença Mater.															
02/05/2021	DOM	Licença Mater.															
03/05/2021	SEG	Licença Mater.															
04/05/2021	TER	Licença Mater.															
05/05/2021	QUA	Licença Mater.															
06/05/2021	QUI	Licença Mater.															
07/05/2021	SEX	Licença Mater.															
08/05/2021	SAB	Licença Mater.															
09/05/2021	DOM	Licença Mater.															
10/05/2021	SEG	Licença Mater.															
11/05/2021	TER	Licença Mater.															
12/05/2021	QUA	Licença Mater.															
13/05/2021	QUI	Licença Mater.															
14/05/2021	SEX	Licença Mater.															
15/05/2021	SAB	Licença Mater.															
16/05/2021	DOM	Licença Mater.															
17/05/2021	SEG	Licença Mater.															
18/05/2021	TER	Licença Mater.															
19/05/2021	QUA	Licença Mater.															
20/05/2021	QUI	Licença Mater.															
21/05/2021	SEX	Licença Mater.															
22/05/2021	SAB	Licença Mater.															
23/05/2021	DOM	Licença Mater.															
24/05/2021	SEG	Licença Mater.															
25/05/2021	TER	Licença Mater.															
26/05/2021	QUA	Licença Mater.															
27/05/2021	QUI	Licença Mater.															
28/05/2021	SEX	Licença Mater.															
29/05/2021	SAB	Licença Mater.															
30/05/2021	DOM	Licença Mater.															
31/05/2021	SEG	Licença Mater.															
Saldo de Horas Anterior:			Saldo do Período ( 01/05/2021 à 31/05/2021 ) :					Saldo de Horas Atual:									
000:00 (A COMPENSAR)			000:00 (A COMPENSAR)					000:00 (A COMPENSAR)									

Observação

Data : \_\_\_/\_\_\_/\_\_\_

Funcionário

Data : \_\_\_/\_\_\_/\_\_\_

Chefia Imediata



**Relatório de Acompanhamento Mensal do termo de colaboração 001/2020  
Hospital Municipal Oceânico de Niterói**



Cartão de Ponto  
VIVA RIO  
Emissão: Junho/2021

Página 143 de 215

Seção: N.32.6 - HOSPITAL MUNICIPAL OCEANICO DE NITEROI  
010.13  
001598

SUSSEKIND MENDONCA, 200  
CEPJ-- 00.343.941/0032-24

Data: 02/06/2021  
Período: 01/05/2021 à 31/05/2021

Chapa	Nome do Funcionário		Cargo					Quantidade de Horas							
	Carteira de Trabalho	Função						Exec	Ad.Not	Atraso	Falta	Abono			
Data	Ent1	Sai1	Ent2	Sai2	Ent3	Sai3	Ent4	Sai4	Ent5	Sai5					
00181020	SUELLY BEZERRA DA SILVA ALVES		Tecnico de Enfermagem												
68106 - 139	Tecnico de Enfermagem		Tecnico de Enfermagem												
01/05/2021	SAB	DIA DO TRABALHADOR													
02/05/2021	DOM	06:38	+08:19							08:00					
03/05/2021	SEG														
04/05/2021	TER														
05/05/2021	QUA	Troca de Escala											12:00		
06/05/2021	QUI														
07/05/2021	SEX														
08/05/2021	SAB	06:59	+07:49							08:00					
09/05/2021	DOM														
10/05/2021	SEG														
11/05/2021	TER	Troca de Escala											12:00		
12/05/2021	QUA														
13/05/2021	QUI														
14/05/2021	SEX	06:39	+08:01							08:00					
15/05/2021	SAB														
16/05/2021	DOM														
17/05/2021	SEG	Troca de Escala											12:00		
18/05/2021	TER														
19/05/2021	QUA														
20/05/2021	QUI	07:06	+08:02							08:00					
21/05/2021	SEX														
22/05/2021	SAB														
23/05/2021	DOM	Troca de Escala											12:00		
24/05/2021	SEG														
25/05/2021	TER														
26/05/2021	QUA	06:46	+06:36							08:00					
27/05/2021	QUI														
28/05/2021	SEX														
29/05/2021	SAB	FALTA										12:00			
30/05/2021	DOM														
31/05/2021	SEG														

Saldo de Horas Anterior: 000:00 (A COMPENSAR)      Saldo do Período ( 01/05/2021 à 31/05/2021 ) : 000:00 (A COMPENSAR)      Saldo de Horas Atual: 000:00 (A COMPENSAR)

Eventos do Movimento do período de 01/05/2021 à 31/05/2021

0155	ADICIONAL NOTURNO 20%	040:00
0182	FALTAS (EM HORAS)	012:00

Observação

Data : \_\_\_/\_\_\_/\_\_\_      Data : \_\_\_/\_\_\_/\_\_\_  
**Funcionário**      **Chefia Imediata**



**Relatório de Acompanhamento Mensal do termo de colaboração 001/2020**  
Hospital Municipal Oceânico de Niterói



Cartão de Ponto  
VIVA RIO  
Emissão: Junho/2021

Página 144 de 215

Seção: N.32.6 - HOSPITAL MUNICIPAL OCEANICO DE NITEROI  
010.13  
001598

SUSSEKIND MENDONCA, 200  
CEPJ-- 00.343.941/0032-24

Data: 02/06/2021  
Período: 01/05/2021 à 31/05/2021

Chapa	Nome do Funcionário		Cargo					Quantidade de Horas										
	Carteira de Trabalho	Função	Ent1	Sai1	Ent2	Sai2	Ent3	Sai3	Ent4	Sai4	Ent5	Sai5	Exec	Ad.Not	Atraso	Falta	Abono	
00181307 075843 - 00024		SULINA SARAIVA DA FRANCA Enfermeiro																
01/05/2021	SAB	06:23 19:15	DIA DO TRABALHADOR					00:52										
02/05/2021	DOM																	
03/05/2021	SEG																	
04/05/2021	TER	Troca de Escala																12:00
05/05/2021	QUA																	
06/05/2021	QUI																	
07/05/2021	SEX	06:30 19:29										00:59						
08/05/2021	SAB																	
09/05/2021	DOM																	
10/05/2021	SEG	06:16 19:15										00:59						
11/05/2021	TER																	
12/05/2021	QUA																	
13/05/2021	QUI	06:22 19:14										00:52						
14/05/2021	SEX																	
15/05/2021	SAB																	
16/05/2021	DOM	06:17 18:09												00:08				
17/05/2021	SEG																	
18/05/2021	TER																	
19/05/2021	QUA	06:23 18:58										00:35						
20/05/2021	QUI																	
21/05/2021	SEX																	
22/05/2021	SAB	06:31 18:29												00:02				
23/05/2021	DOM																	
24/05/2021	SEG																	
25/05/2021	TER	06:18 18:57										00:39						
26/05/2021	QUA																	
27/05/2021	QUI																	
28/05/2021	SEX	06:12 18:57										00:45						
29/05/2021	SAB																	
30/05/2021	DOM																	
31/05/2021	SEG	06:26 18:23																
Saldo de Horas Anterior:			Saldo do Período ( 01/05/2021 à 31/05/2021 ) :									Saldo de Horas Atual:						
000:00 (A COMPENSAR)			005:31 (A COMPENSAR)									005:31 (A COMPENSAR)						

Observação

Data : \_\_\_/\_\_\_/\_\_\_

Funcionário

Data : \_\_\_/\_\_\_/\_\_\_

Chefia Imediata



**Relatório de Acompanhamento Mensal do termo de colaboração 001/2020**  
**Hospital Municipal Oceânico de Niterói**



Cartão de Ponto  
 VIVA RIO  
 Emissão: Junho/2021

Página 145 de 215

Seção: N.32.6 - HOSPITAL MUNICIPAL OCEANICO DE NITEROI  
 010.13  
 001598

SUSSEKIND MENDONCA, 200  
 CPF-- 00.343.941/0032-24

Data: 02/06/2021  
 Período: 01/05/2021 à 31/05/2021

Chapa	Nome do Funcionário		Cargo					Quantidade de Horas										
	Carteira de Trabalho	Função	Ent1	Sai1	Ent2	Sai2	Ent3	Sai3	Ent4	Sai4	Ent5	Sai5	Exec	Ad.Not	Atraso	Falta	Abono	
00181021 48645 - 073		SUZANA TEIXEIRA ANTUNES Tecnico de Enfermagem																
01/05/2021	SAB	07:07 19:18	DIA DO TRABALHADOR					00:18										
02/05/2021	DOM																	
03/05/2021	SEG																	
04/05/2021	TER	07:14 18:30										00:30						
05/05/2021	QUA																	
06/05/2021	QUI																	
07/05/2021	SEX	07:34 19:20																
08/05/2021	SAB																	
09/05/2021	DOM																	
10/05/2021	SEG	07:20 18:35										00:45						
11/05/2021	TER																	
12/05/2021	QUA																	
13/05/2021	QUI	07:35 19:21																
14/05/2021	SEX																	
15/05/2021	SAB																	
16/05/2021	DOM	06:50 18:30										00:30						
17/05/2021	SEG																	
18/05/2021	TER																	
19/05/2021	QUA	07:19 19:26																
20/05/2021	QUI																	
21/05/2021	SEX																	
22/05/2021	SAB	07:00 18:31										00:29						
23/05/2021	DOM																	
24/05/2021	SEG																	
25/05/2021	TER	07:20 19:29																
26/05/2021	QUA																	
27/05/2021	QUI																	
28/05/2021	SEX	06:46 18:33										00:27						
29/05/2021	SAB																	
30/05/2021	DOM																	
31/05/2021	SEG	07:19 19:33																
Saldo de Horas Anterior:			Saldo do Período ( 01/05/2021 à 31/05/2021 ) :					Saldo de Horas Atual:										
000:00 (A COMPENSAR)			002:23 (A PAGAR)					002:23 (A PAGAR)										

Observação

Data : \_\_\_/\_\_\_/\_\_\_      Data : \_\_\_/\_\_\_/\_\_\_  
 Funcionário      Chefia Imediata





**Relatório de Acompanhamento Mensal do termo de colaboração 001/2020**  
**Hospital Municipal Oceânico de Niterói**



Cartão de Ponto  
 VIVA RIO  
 Emissão: Junho/2021

Página 146 de 215

Seção: N.32.6 - HOSPITAL MUNICIPAL OCEANICO DE NITEROI  
 010.13  
 001598

SUSSEKIND MENDONCA, 200  
 CPF-- 00.343.941/0032-24

Data: 02/06/2021  
 Período: 01/05/2021 à 31/05/2021

Chapa	Nome do Funcionário		Cargo					Quantidade de Horas									
	Carteira de Trabalho	Função	Ent1	Sai1	Ent2	Sai2	Ent3	Sai3	Ent4	Sai4	Ent5	Sai5	Exec	Ad.Not	Atraso	Falta	Abono
00180636 61561 - 138		SYLLVANIA MACHADO RAMOS GAGO Enfermeiro															
01/05/2021	SAB	18:53 +07:26	DIA DO TRABALHADOR					00:26	08:00								
02/05/2021	DOM																
03/05/2021	SEG																
04/05/2021	TER	19:04 +06:33										08:00	00:31				
05/05/2021	QUA																
06/05/2021	QUI																
07/05/2021	SEX	19:07 +07:21										00:21	08:00				
08/05/2021	SAB																
09/05/2021	DOM																
10/05/2021	SEG	18:46 +07:08										00:22	08:00				
11/05/2021	TER																
12/05/2021	QUA																
13/05/2021	QUI	19:06 +07:19										00:19	08:00				
14/05/2021	SEX																
15/05/2021	SAB																
16/05/2021	DOM	19:15 +06:35											08:00	00:40			
17/05/2021	SEG																
18/05/2021	TER																
19/05/2021	QUA	FALTA														12:00	
20/05/2021	QUI	18:48 +07:50										01:00	08:00				
21/05/2021	SEX																
22/05/2021	SAB	18:44 +07:24										00:40	08:00				
23/05/2021	DOM																
24/05/2021	SEG																
25/05/2021	TER	19:01 +06:33											08:00	00:28			
26/05/2021	QUA																
27/05/2021	QUI																
28/05/2021	SEX	19:03 +07:14											08:00				
29/05/2021	SAB																
30/05/2021	DOM																
31/05/2021	SEG	18:48 *															

Saldo de Horas Anterior: 011:05 (A PAGAR)      Saldo do Período ( 01/05/2021 à 31/05/2021 ) : 001:29 (A COMPENSAR)      Saldo de Horas Atual: 009:36 (A PAGAR)

Eventos do Movimento do período de 01/05/2021 à 31/05/2021

0155	ADICIONAL NOTURNO 20%	080:00
0182	FALTAS (EM HORAS)	012:00

Observação

Data : \_\_\_/\_\_\_/\_\_\_      Data : \_\_\_/\_\_\_/\_\_\_  
 Funcionário      Chefia Imediata



**Relatório de Acompanhamento Mensal do termo de colaboração 001/2020**  
**Hospital Municipal Oceânico de Niterói**



Cartão de Ponto  
 VIVA RIO  
 Emissão: Junho/2021

Página 147 de 215

Seção: N.32.6 - HOSPITAL MUNICIPAL OCEANICO DE NITEROI  
 010.13  
 001598

SUSSEKIND MENDONCA, 200  
 CEPJ-- 00.343.941/0032-24

Data: 02/06/2021  
 Período: 01/05/2021 à 31/05/2021

Chapa	Nome do Funcionário					Cargo					Quantidade de Horas					
	Carteira de Trabalho	Função										Exec	Ad.Not	Atraso	Falta	Abono
Data	Ent1	Sai1	Ent2	Sai2	Ent3	Sai3	Ent4	Sai4	Ent5	Sai5						
00181327	TABATHA DE SOUZA VASCONCELOS					Tecnico de Enfermagem										
71758 - 164	Tecnico de Enfermagem															
01/05/2021	SAB	DIA DO TRABALHADOR														
02/05/2021	DOM	18:55	+07:06										08:00			
03/05/2021	SEG															
04/05/2021	TER															
05/05/2021	QUA	19:10	+07:08										08:00			
06/05/2021	QUI															
07/05/2021	SEX															
08/05/2021	SAB	18:42	+06:55										08:00			
09/05/2021	DOM															
10/05/2021	SEG															
11/05/2021	TER	Troca de Escala														12:00
12/05/2021	QUA															
13/05/2021	QUI															
14/05/2021	SEX	07:12	+07:19										08:00			
15/05/2021	SAB															
16/05/2021	DOM															
17/05/2021	SEG	Troca de Escala														12:00
18/05/2021	TER															
19/05/2021	QUA															
20/05/2021	QUI	18:36	+07:11										00:35	08:00		
21/05/2021	SEX															
22/05/2021	SAB															
23/05/2021	DOM	Troca de Escala														12:00
24/05/2021	SEG															
25/05/2021	TER															
26/05/2021	QUA	18:39	+06:48										08:00			
27/05/2021	QUI															
28/05/2021	SEX															
29/05/2021	SAB	07:18	+07:14										01:00	08:00		
30/05/2021	DOM															
31/05/2021	SEG															

Saldo de Horas Anterior: 000:00 (A COMPENSAR)      Saldo do Período ( 01/05/2021 à 31/05/2021 ) : 001:35 (A COMPENSAR)      Saldo de Horas Atual: 001:35 (A COMPENSAR)

Eventos do Movimento do período de 01/05/2021 à 31/05/2021  
 0155 ADICIONAL NOTURNO 20%      056:00

Observação

Data : \_\_\_/\_\_\_/\_\_\_      Data : \_\_\_/\_\_\_/\_\_\_  
 Funcionário      Chefia Imediata



**Relatório de Acompanhamento Mensal do termo de colaboração 001/2020**  
**Hospital Municipal Oceânico de Niterói**



Cartão de Ponto  
 VIVA RIO  
 Emissão: Junho/2021

Página 148 de 215

Seção: N.32.6 - HOSPITAL MUNICIPAL OCEANICO DE NITEROI  
 010.13  
 001598

SUSSEKIND MENDONCA, 200  
 CEPJ-- 00.343.941/0032-24

Data: 02/06/2021  
 Período: 01/05/2021 à 31/05/2021

Chapa	Nome do Funcionário		Cargo					Quantidade de Horas									
	Carteira de Trabalho	Função	Ent1	Sai1	Ent2	Sai2	Ent3	Sai3	Ent4	Sai4	Ent5	Sai5	Exec	Ad.Not	Atraso	Falta	Abono
00180617		TAINA DO PATROCINIO MACHADO ALMEIDA															
-		Enfermeiro															
01/05/2021	SAB	Licença Mater.															
02/05/2021	DOM	Licença Mater.															
03/05/2021	SEG	Licença Mater.															
04/05/2021	TER	Licença Mater.															
05/05/2021	QUA	Licença Mater.															
06/05/2021	QUI	Licença Mater.															
07/05/2021	SEX	Licença Mater.															
08/05/2021	SAB	Licença Mater.															
09/05/2021	DOM	Licença Mater.															
10/05/2021	SEG	Licença Mater.															
11/05/2021	TER	Licença Mater.															
12/05/2021	QUA	Licença Mater.															
13/05/2021	QUI	Licença Mater.															
14/05/2021	SEX	Licença Mater.															
15/05/2021	SAB	Licença Mater.															
16/05/2021	DOM	Licença Mater.															
17/05/2021	SEG	Licença Mater.															
18/05/2021	TER	Licença Mater.															
19/05/2021	QUA	Licença Mater.															
20/05/2021	QUI	Licença Mater.															
21/05/2021	SEX	Licença Mater.															
22/05/2021	SAB	Licença Mater.															
23/05/2021	DOM	Licença Mater.															
24/05/2021	SEG	Licença Mater.															
25/05/2021	TER	Licença Mater.															
26/05/2021	QUA	Licença Mater.															
27/05/2021	QUI	Licença Mater.															
28/05/2021	SEX	Licença Mater.															
29/05/2021	SAB	Licença Mater.															
30/05/2021	DOM	Licença Mater.															
31/05/2021	SEG	Licença Mater.															
Saldo de Horas Anterior:			Saldo do Período ( 01/05/2021 à 31/05/2021 ) :									Saldo de Horas Atual:					
000:00 (A COMPENSAR)			000:00 (A COMPENSAR)									000:00 (A COMPENSAR)					

Observação

Data : \_\_\_/\_\_\_/\_\_\_      Data : \_\_\_/\_\_\_/\_\_\_  
**Funcionário**      **Chefia Imediata**



Relatório de Acompanhamento Mensal do termo de colaboração 001/2020  
Hospital Municipal Oceânico de Niterói



Cartão de Ponto  
VIVA RIO  
Emissão: Junho/2021

Página 149 de 215

Seção: N.32.6 - HOSPITAL MUNICIPAL OCEANICO DE NITEROI  
010.13  
001598

SUSSEKIND MENDONCA, 200  
CEPJ-- 00.343.941/0032-24

Data: 02/06/2021

Período: 01/05/2021 à 31/05/2021

Chapa		Nome do Funcionário										Quantidade de Horas						
Carteira de Trabalho		Função		Cargo														
Data	Ent1	Sai1	Ent2	Sai2	Ent3	Sai3	Ent4	Sai4	Ent5	Sai5	Exec	Ad.Not	Atraso	Falta	Abono			
00181217		TAMARA DE CARVALHO CAMPOS																
72697 - 147		Tecnico de Enfermagem																
01/05/2021	SAB	06:54	18:41	DIA DO TRABALHADOR												00:19		
02/05/2021	DOM																	
03/05/2021	SEG																	
04/05/2021	TER	07:02	19:37											00:37				
05/05/2021	QUA																	
06/05/2021	QUI																	
07/05/2021	SEX	07:21	18:45													00:36		
08/05/2021	SAB																	
09/05/2021	DOM																	
10/05/2021	SEG	07:22	19:33															
11/05/2021	TER																	
12/05/2021	QUA																	
13/05/2021	QUI	07:10	18:29													00:31		
14/05/2021	SEX																	
15/05/2021	SAB																	
16/05/2021	DOM	06:48	19:11															
17/05/2021	SEG																	
18/05/2021	TER																	
19/05/2021	QUA	06:54	18:45															
20/05/2021	QUI																	
21/05/2021	SEX																	
22/05/2021	SAB	07:01	19:13															
23/05/2021	DOM																	
24/05/2021	SEG																	
25/05/2021	TER	07:25	18:25													01:00		
26/05/2021	QUA																	
27/05/2021	QUI																	
28/05/2021	SEX	07:41	19:17													00:24		
29/05/2021	SAB																	
30/05/2021	DOM																	
31/05/2021	SEG	07:58	18:47															
Saldo de Horas Anterior:		Saldo do Período ( 01/05/2021 à 31/05/2021 ) :										Saldo de Horas Atual:						
000:00 (A COMPENSAR)		002:13 (A PAGAR)										002:13 (A PAGAR)						

Observação

Data : \_\_\_/\_\_\_/\_\_\_

Funcionário

Data : \_\_\_/\_\_\_/\_\_\_

Chefia Imediata



**Relatório de Acompanhamento Mensal do termo de colaboração 001/2020**  
Hospital Municipal Oceânico de Niterói



Cartão de Ponto  
VIVA RIO  
Emissão: Junho/2021

Página 150 de 215

Seção: N.32.6 - HOSPITAL MUNICIPAL OCEANICO DE NITEROI  
010.13  
001598

SUSSEKIND MENDONCA, 200  
CEPJ-- 00.343.941/0032-24

Data: 02/06/2021  
Período: 01/05/2021 à 31/05/2021

Chapa	Nome do Funcionário					Cargo	Quantidade de Horas								
	Carteira de Trabalho	Função					Exec	Ad.Not	Atraso	Falta	Abono				
Data	Ent1	Sai1	Ent2	Sai2	Ent3	Sai3	Ent4	Sai4	Ent5	Sai5					
00181022															
46404 - 152															
01/05/2021	SAB		DIA DO TRABALHADOR												
02/05/2021	DOM		Troca de Escala												12:00
03/05/2021	SEG														
04/05/2021	TER														
05/05/2021	QUA	07:18	+06:17								01:00	08:00			
06/05/2021	QUI														
07/05/2021	SEX														
08/05/2021	SAB		Troca de Escala												12:00
09/05/2021	DOM														
10/05/2021	SEG														
11/05/2021	TER	07:48	+06:22								01:00	08:00			
12/05/2021	QUA														
13/05/2021	QUI														
14/05/2021	SEX		Troca de Escala												12:00
15/05/2021	SAB														
16/05/2021	DOM														
17/05/2021	SEG	07:46	+06:26								01:00	08:00			
18/05/2021	TER														
19/05/2021	QUA														
20/05/2021	QUI		FALTA											12:00	
21/05/2021	SEX														
22/05/2021	SAB														
23/05/2021	DOM	07:35	+06:09								01:00	08:00			
24/05/2021	SEG														
25/05/2021	TER														
26/05/2021	QUA	19:41	+07:09									08:00	00:32		
27/05/2021	QUI														
28/05/2021	SEX														
29/05/2021	SAB	18:40	+05:51									08:00	00:49		
30/05/2021	DOM														
31/05/2021	SEG														

Saldo de Horas Anterior: 000:00 (A COMPENSAR)      Saldo do Período ( 01/05/2021 à 31/05/2021 ) : 002:39 (A COMPENSAR)      Saldo de Horas Atual: 002:39 (A COMPENSAR)

Eventos do Movimento do período de 01/05/2021 à 31/05/2021

0155 ADICIONAL NOTURNO 20% 048:00  
0182 FALTAS (EM HORAS) 012:00

Observação

Data : \_\_\_/\_\_\_/\_\_\_      Data : \_\_\_/\_\_\_/\_\_\_  
Funcionário      Chefia Imediata



**Relatório de Acompanhamento Mensal do termo de colaboração 001/2020**  
Hospital Municipal Oceânico de Niterói



Cartão de Ponto  
VIVA RIO  
Emissão: Junho/2021

Página 151 de 215

Seção: N.32.6 - HOSPITAL MUNICIPAL OCEANICO DE NITEROI  
010.13  
001598

SUSSEKIND MENDONCA, 200  
CEPJ-- 00.343.941/0032-24

Data: 02/06/2021  
Período: 01/05/2021 à 31/05/2021

Chapa	Nome do Funcionário		Cargo					Quantidade de Horas									
	Carteira de Trabalho	Função	Ent1	Sai1	Ent2	Sai2	Ent3	Sai3	Ent4	Sai4	Ent5	Sai5	Exec	Ad.Not	Atraso	Falta	Abono
00181109 50872 - 142		TATIANA DA CONCEICAO PEREIRA AMODEI Enfermeiro NIR															
01/05/2021	SAB	DIA DO TRABALHADOR															
02/05/2021	DOM																
03/05/2021	SEG	06:52 19:37										00:37					
04/05/2021	TER																
05/05/2021	QUA	07:03 +07:00										01:00	08:00				
06/05/2021	QUI	Troca de Escala														12:00	
07/05/2021	SEX																
08/05/2021	SAB																
09/05/2021	DOM	06:47 +07:36										01:00	08:00				
10/05/2021	SEG																
11/05/2021	TER	18:47 +07:31										01:00	08:00				
12/05/2021	QUA	Troca de Escala														12:00	
13/05/2021	QUI																
14/05/2021	SEX																
15/05/2021	SAB	06:51 +07:05										01:00	08:00				
16/05/2021	DOM																
17/05/2021	SEG																
18/05/2021	TER	06:52 19:32										00:32					
19/05/2021	QUA																
20/05/2021	QUI																
21/05/2021	SEX	18:57 19:18										01:00	08:00				
22/05/2021	SAB																
23/05/2021	DOM																
24/05/2021	SEG	06:50 19:00															
25/05/2021	TER																
26/05/2021	QUA																
27/05/2021	QUI	+06:38 * +07:46 +19:01 07:02 *										01:00	24:00				
28/05/2021	SEX	07:46 *															
29/05/2021	SAB																
30/05/2021	DOM																
31/05/2021	SEG																

Saldo de Horas Anterior: 000:00 (A COMPENSAR)      Saldo do Período ( 01/05/2021 à 31/05/2021 ) : 007:09 (A COMPENSAR)      Saldo de Horas Atual: 007:09 (A COMPENSAR)

Eventos do Movimento do período de 01/05/2021 à 31/05/2021  
0155 ADICIONAL NOTURNO 20% 064:00

Observação

Data : \_\_\_/\_\_\_/\_\_\_      Data : \_\_\_/\_\_\_/\_\_\_  
Funcionário      Chefia Imediata



**Relatório de Acompanhamento Mensal do termo de colaboração 001/2020**  
**Hospital Municipal Oceânico de Niterói**



Cartão de Ponto  
 VIVA RIO  
 Emissão: Junho/2021

Página 152 de 215

Seção: N.32.6 - HOSPITAL MUNICIPAL OCEANICO DE NITEROI  
 010.13  
 001598

SUSSEKIND MENDONCA, 200  
 CEPJ-- 00.343.941/0032-24

Data: 02/06/2021  
 Período: 01/05/2021 à 31/05/2021

Chapa	Nome do Funcionário		Cargo					Quantidade de Horas									
	Carteira de Trabalho	Função	Ent1	Sai1	Ent2	Sai2	Ent3	Sai3	Ent4	Sai4	Ent5	Sai5	Exec	Ad.Not	Atraso	Falta	Abono
00181437 6068033 - 0050	TATIANA DOS SANTOS RIBEIRO	Tecnico de Enfermagem															
01/05/2021	SAB	DIA DO TRABALHADOR															
02/05/2021	DOM	18:11 +07:55										01:44	08:00				
03/05/2021	SEG																
04/05/2021	TER																
05/05/2021	QUA	18:09 +08:01										01:52	08:00				
06/05/2021	QUI																
07/05/2021	SEX																
08/05/2021	SAB	19:27 +07:50										00:23	08:00				
09/05/2021	DOM																
10/05/2021	SEG																
11/05/2021	TER	18:16 +07:47										01:31	08:00				
12/05/2021	QUA																
13/05/2021	QUI																
14/05/2021	SEX	19:34 +06:21											08:00	01:13			
15/05/2021	SAB																
16/05/2021	DOM																
17/05/2021	SEG	18:09 +07:43										01:34	08:00				
18/05/2021	TER																
19/05/2021	QUA																
20/05/2021	QUI	18:28 +07:54										01:26	08:00				
21/05/2021	SEX																
22/05/2021	SAB																
23/05/2021	DOM	18:53 +07:35										00:35	08:00				
24/05/2021	SEG																
25/05/2021	TER																
26/05/2021	QUA	17:46 +07:53										02:07	08:00				
27/05/2021	QUI																
28/05/2021	SEX																
29/05/2021	SAB	18:19 +08:01										01:42	08:00				
30/05/2021	DOM																
31/05/2021	SEG																

Saldo de Horas Anterior: 000:00 (A COMPENSAR)      Saldo do Período ( 01/05/2021 à 31/05/2021 ) : 011:41 (A COMPENSAR)      Saldo de Horas Atual: 011:41 (A COMPENSAR)

Eventos do Movimento do período de 01/05/2021 à 31/05/2021  
 0155 ADICIONAL NOTURNO 20%      080:00

Observação

Data : \_\_\_/\_\_\_/\_\_\_      Data : \_\_\_/\_\_\_/\_\_\_  
 Funcionário      Chefia Imediata



**Relatório de Acompanhamento Mensal do termo de colaboração 001/2020**  
**Hospital Municipal Oceânico de Niterói**



Cartão de Ponto  
 VIVA RIO  
 Emissão: Junho/2021

Página 153 de 215

Seção: N.32.6 - HOSPITAL MUNICIPAL OCEANICO DE NITEROI  
 010.13  
 001598

SUSSEKIND MENDONCA, 200  
 CPF-- 00.343.941/0032-24

Data: 02/06/2021  
 Período: 01/05/2021 à 31/05/2021

Chapa	Nome do Funcionário		Cargo					Quantidade de Horas									
	Carteira de Trabalho	Função	Ent1	Ent2	Ent3	Ent4	Ent5	Sai1	Sai2	Sai3	Sai4	Sai5	Exec	Ad.Not	Atraso	Falta	Abono
00181075 1227457 - 4723	TATIANA FLORIANO DA SILVA	Tecnico de Enfermagem															
01/05/2021	SAB 19:01	+06:56 DIA DO TRABALHADOR										08:00					
02/05/2021	DOM																
03/05/2021	SEG																
04/05/2021	TER 20:16	+07:27										08:00	00:49				
05/05/2021	QUA																
06/05/2021	QUI																
07/05/2021	SEX 19:08	+06:43										08:00	00:25				
08/05/2021	SAB																
09/05/2021	DOM																
10/05/2021	SEG 20:22	+07:49										08:00	00:33				
11/05/2021	TER																
12/05/2021	QUA																
13/05/2021	QUI 18:24	+06:54										00:36	08:00				
14/05/2021	SEX																
15/05/2021	SAB																
16/05/2021	DOM 19:48	+07:42										08:00					
17/05/2021	SEG																
18/05/2021	TER																
19/05/2021	QUA 18:32	+07:46										01:14	08:00				
20/05/2021	QUI																
21/05/2021	SEX 07:13	+07:29										01:00	08:00				
22/05/2021	SAB 18:06	+07:55										01:49	08:00				
23/05/2021	DOM																
24/05/2021	SEG																
25/05/2021	TER 06:53	+07:50										08:00					
26/05/2021	QUA																
27/05/2021	QUI																
28/05/2021	SEX 07:16	19:30															
29/05/2021	SAB 07:01	*										08:00					
30/05/2021	DOM																
31/05/2021	SEG 19:30	18:27										01:00	08:00				
Saldo de Horas Anterior:			Saldo do Período ( 01/05/2021 à 31/05/2021 ) :					Saldo de Horas Atual:									
000:00 (A COMPENSAR)			003:52 (A COMPENSAR)					003:52 (A COMPENSAR)									

Eventos do Movimento do período de 01/05/2021 à 31/05/2021

0155 ADICIONAL NOTURNO 20% 096:00

Observação

Data : \_\_\_/\_\_\_/\_\_\_ Data : \_\_\_/\_\_\_/\_\_\_  
 Funcionário \_\_\_\_\_ Chefia Imediata \_\_\_\_\_





**Relatório de Acompanhamento Mensal do termo de colaboração 001/2020**  
Hospital Municipal Oceânico de Niterói



Cartão de Ponto  
VIVA RIO  
Emissão: Junho/2021

Página 154 de 215

Seção: N.32.6 - HOSPITAL MUNICIPAL OCEANICO DE NITEROI  
010.13  
001598

SUSSEKIND MENDONCA, 200  
CEPJ-- 00.343.941/0032-24

Data: 02/06/2021  
Período: 01/05/2021 à 31/05/2021

Chapa	Nome do Funcionário		Cargo					Quantidade de Horas									
	Carteira de Trabalho	Função	Ent1	Sai1	Ent2	Sai2	Ent3	Sai3	Ent4	Sai4	Ent5	Sai5	Exec	Ad.Not	Atraso	Falta	Abono
00180495 66085 - 154		TATIANA PEREIRA DOS SANTOS Enfermeiro Rotina															
01/05/2021	SAB	DIA DO TRABALHADOR															
02/05/2021	DOM																
03/05/2021	SEG	09:04 17:45											00:19				
04/05/2021	TER	07:14 16:21															
05/05/2021	QUA	07:26 19:30										03:04					
06/05/2021	QUI	07:24 17:37										01:13					
07/05/2021	SEX	10:40 +08:35											08:00				
08/05/2021	SAB																
09/05/2021	DOM																
10/05/2021	SEG	07:07 16:34										00:27					
11/05/2021	TER	07:06 18:42										02:36					
12/05/2021	QUA	07:19 17:17										00:58					
13/05/2021	QUI	07:35 16:37															
14/05/2021	SEX	10:53 19:40															
15/05/2021	SAB																
16/05/2021	DOM																
17/05/2021	SEG	07:16 16:20															
18/05/2021	TER	07:00 17:00										01:00					
19/05/2021	QUA	FALTA													08:00		
20/05/2021	QUI	07:30 17:06										00:30					
21/05/2021	SEX	07:00 15:07											00:53				
22/05/2021	SAB																
23/05/2021	DOM																
24/05/2021	SEG	08:00 17:33										00:33					
25/05/2021	TER	+07:05 +16:18 10:13 18:53 19:43 *										20:15	08:00				
26/05/2021	QUA	FALTA													08:00		
27/05/2021	QUI	07:00 17:04										01:00					
28/05/2021	SEX	07:10 17:10										00:50					
29/05/2021	SAB																
30/05/2021	DOM																
31/05/2021	SEG	07:49 15:35															

Saldo de Horas Anterior: 000:00 (A COMPENSAR)      Saldo do Período ( 01/05/2021 à 31/05/2021 ) : 031:14 (A COMPENSAR)      Saldo de Horas Atual: 031:14 (A COMPENSAR)

Eventos do Movimento do período de 01/05/2021 à 31/05/2021

0155 ADICIONAL NOTURNO 20%      016:00  
0182 FALTAS (EM HORAS)      016:00

Observação

Data : \_\_\_/\_\_\_/\_\_\_      Data : \_\_\_/\_\_\_/\_\_\_  
Funcionário      Chefia Imediata



**Relatório de Acompanhamento Mensal do termo de colaboração 001/2020**  
Hospital Municipal Oceânico de Niterói



Cartão de Ponto  
VIVA RIO  
Emissão: Junho/2021

Página 155 de 215

Seção: N.32.6 - HOSPITAL MUNICIPAL OCEANICO DE NITEROI  
010.13  
001598

SUSSEKIND MENDONCA, 200  
CEPJ-- 00.343.941/0032-24

Data: 02/06/2021  
Período: 01/05/2021 à 31/05/2021

Chapa	Nome do Funcionário		Cargo					Quantidade de Horas									
	Carteira de Trabalho	Função	Ent1	Sai1	Ent2	Sai2	Ent3	Sai3	Ent4	Sai4	Ent5	Sai5	Exec	Ad.Not	Atraso	Falta	Abono
00181958 3701018 - 0050	TATIANA VICTORIA LEANDRO	Enfermeiro															
01/05/2021	SAB	DIA DO TRABALHADOR															
02/05/2021	DOM	18:56 +07:47										00:47	08:00				
03/05/2021	SEG																
04/05/2021	TER																
05/05/2021	QUA	19:07 +07:32										00:32	08:00				
06/05/2021	QUI																
07/05/2021	SEX																
08/05/2021	SAB	19:08 +07:22										00:22	08:00				
09/05/2021	DOM																
10/05/2021	SEG																
11/05/2021	TER	18:50 +07:00											08:00				
12/05/2021	QUA																
13/05/2021	QUI																
14/05/2021	SEX	19:05 +07:27										00:27	08:00				
15/05/2021	SAB																
16/05/2021	DOM																
17/05/2021	SEG	18:55 +08:43										01:00	08:00				
18/05/2021	TER																
19/05/2021	QUA																
20/05/2021	QUI	18:54 +07:36										00:36	08:00				
21/05/2021	SEX																
22/05/2021	SAB																
23/05/2021	DOM	18:57 +07:25										00:25	08:00				
24/05/2021	SEG																
25/05/2021	TER																
26/05/2021	QUA	18:57 +07:30										00:30	08:00				
27/05/2021	QUI																
28/05/2021	SEX	06:49 *										01:00	42:17				
29/05/2021	SAB	FALTA														12:00	
30/05/2021	DOM																
31/05/2021	SEG																

Saldo de Horas Anterior: 000:00 (A COMPENSAR)      Saldo do Período ( 01/05/2021 à 31/05/2021 ) : 005:39 (A COMPENSAR)      Saldo de Horas Atual: 005:39 (A COMPENSAR)

Eventos do Movimento do período de 01/05/2021 à 31/05/2021

0155	ADICIONAL NOTURNO 20%	114:17
0182	FALTAS (EM HORAS)	012:00

Observação

Data : \_\_\_/\_\_\_/\_\_\_      Data : \_\_\_/\_\_\_/\_\_\_  
Funcionário
Chefia Imediata



**Relatório de Acompanhamento Mensal do termo de colaboração 001/2020  
Hospital Municipal Oceânico de Niterói**



Cartão de Ponto  
VIVA RIO  
Emissão: Junho/2021

Página 156 de 215

Seção: N.32.6 - HOSPITAL MUNICIPAL OCEANICO DE NITEROI  
010.13  
001598

SUSSEKIND MENDONCA, 200  
CEPJ-- 00.343.941/0032-24

Data: 02/06/2021  
Período: 01/05/2021 à 31/05/2021

Chapa	Nome do Funcionário					Cargo	Quantidade de Horas									
	Carteira de Trabalho	Função					Exec	Ad.Not	Atraso	Falta	Abono					
Data	Ent1	Sai1	Ent2	Sai2	Ent3	Sai3	Ent4	Sai4	Ent5	Sai5						
00180637	TATIANY CRISTINY COSTA ABREU															
90889 - 154	Tecnico de Enfermagem					Tecnico de Enfermagem										
01/05/2021	SAB	19:23	+07:22	DIA DO TRABALHADOR								08:00				
02/05/2021	DOM															
03/05/2021	SEG															
04/05/2021	TER	19:16	+07:49									00:33	08:00			
05/05/2021	QUA															
06/05/2021	QUI															
07/05/2021	SEX	19:35	+07:22									08:00				
08/05/2021	SAB															
09/05/2021	DOM															
10/05/2021	SEG	19:24	+07:31									08:00				
11/05/2021	TER															
12/05/2021	QUA															
13/05/2021	QUI	19:02	+07:39									00:39	08:00			
14/05/2021	SEX															
15/05/2021	SAB															
16/05/2021	DOM	19:00	+07:43									00:43	08:00			
17/05/2021	SEG															
18/05/2021	TER															
19/05/2021	QUA	19:13	+07:37									00:37	08:00			
20/05/2021	QUI															
21/05/2021	SEX															
22/05/2021	SAB	18:41	+07:35									00:54	08:00			
23/05/2021	DOM															
24/05/2021	SEG															
25/05/2021	TER	19:20	+06:57									08:00	00:23			
26/05/2021	QUA															
27/05/2021	QUI															
28/05/2021	SEX	19:25	+07:33									08:00				
29/05/2021	SAB															
30/05/2021	DOM															
31/05/2021	SEG	18:55	*													

Saldo de Horas Anterior: 000:00 (A COMPENSAR)      Saldo do Período ( 01/05/2021 à 31/05/2021 ) : 003:03 (A COMPENSAR)      Saldo de Horas Atual: 003:03 (A COMPENSAR)

Eventos do Movimento do período de 01/05/2021 à 31/05/2021

0155 ADICIONAL NOTURNO 20%      080:00

Observação

Data : \_\_\_/\_\_\_/\_\_\_      Data : \_\_\_/\_\_\_/\_\_\_  
Funcionário      Chefia Imediata



**Relatório de Acompanhamento Mensal do termo de colaboração 001/2020**  
Hospital Municipal Oceânico de Niterói



Cartão de Ponto  
VIVA RIO  
Emissão: Junho/2021

Página 157 de 215

Seção: N.32.6 - HOSPITAL MUNICIPAL OCEANICO DE NITEROI  
010.13  
001598

SUSSEKIND MENDONCA, 200  
CEPJ-- 00.343.941/0032-24

Data: 02/06/2021  
Período: 01/05/2021 à 31/05/2021

Chapa	Nome do Funcionário		Cargo					Quantidade de Horas									
	Carteira de Trabalho	Função	Ent1	Sai1	Ent2	Sai2	Ent3	Sai3	Ent4	Sai4	Ent5	Sai5	Exec	Ad.Not	Atraso	Falta	Abono
00180662 38480 - 172		TATIELE DE SOUZA ARAUJO Tecnico de Enfermagem															
01/05/2021	SAB	DIA DO TRABALHADOR															
02/05/2021	DOM																
03/05/2021	SEG	Troca de Escala														12:00	
04/05/2021	TER																
05/05/2021	QUA																
06/05/2021	QUI	07:31 +08:00										08:00					
07/05/2021	SEX																
08/05/2021	SAB																
09/05/2021	DOM	Troca de Escala														12:00	
10/05/2021	SEG																
11/05/2021	TER																
12/05/2021	QUA	07:41 +07:48										08:00					
13/05/2021	QUI																
14/05/2021	SEX																
15/05/2021	SAB	Troca de Escala														12:00	
16/05/2021	DOM																
17/05/2021	SEG																
18/05/2021	TER	07:08 +07:58										08:00					
19/05/2021	QUA																
20/05/2021	QUI																
21/05/2021	SEX	Troca de Escala														12:00	
22/05/2021	SAB																
23/05/2021	DOM																
24/05/2021	SEG	07:32 +07:54										08:00					
25/05/2021	TER																
26/05/2021	QUA																
27/05/2021	QUI	FALTA													12:00		
28/05/2021	SEX																
29/05/2021	SAB																
30/05/2021	DOM	+07:18 * 06:59 *										01:00	26:17				
31/05/2021	SEG	07:18 *															

Saldo de Horas Anterior: 000:00 (A COMPENSAR)      Saldo do Período ( 01/05/2021 à 31/05/2021 ) : 001:00 (A COMPENSAR)      Saldo de Horas Atual: 001:00 (A COMPENSAR)

Eventos do Movimento do período de 01/05/2021 à 31/05/2021

0155	ADICIONAL NOTURNO 20%	058:17
0182	FALTAS (EM HORAS)	012:00

Observação

Data : \_\_\_/\_\_\_/\_\_\_      Data : \_\_\_/\_\_\_/\_\_\_  
**Funcionário**      **Chefia Imediata**



**Relatório de Acompanhamento Mensal do termo de colaboração 001/2020  
Hospital Municipal Oceânico de Niterói**



Cartão de Ponto  
VIVA RIO  
Emissão: Junho/2021

Página 158 de 215

Seção: N.32.6 - HOSPITAL MUNICIPAL OCEANICO DE NITEROI  
010.13  
001598

SUSSEKIND MENDONCA, 200  
CEPJ-- 00.343.941/0032-24

Data: 02/06/2021  
Período: 01/05/2021 à 31/05/2021

Chapa	Nome do Funcionário		Cargo					Quantidade de Horas										
	Carteira de Trabalho	Função	Ent1	Sai1	Ent2	Sai2	Ent3	Sai3	Ent4	Sai4	Ent5	Sai5	Exec	Ad.Not	Atraso	Falta	Abono	
00181204 72283 - 169		TAYMAN DA COSTA MACHADO Tecnico de Enfermagem																
01/05/2021	SAB	06:51 18:34	DIA DO TRABALHADOR												00:26			
02/05/2021	DOM																	
03/05/2021	SEG																	
04/05/2021	TER	07:11 19:57										00:57						
05/05/2021	QUA																	
06/05/2021	QUI																	
07/05/2021	SEX	06:36 18:58										00:24						
08/05/2021	SAB																	
09/05/2021	DOM																	
10/05/2021	SEG	07:03 19:49										00:49						
11/05/2021	TER																	
12/05/2021	QUA																	
13/05/2021	QUI	07:00 19:00																
14/05/2021	SEX																	
15/05/2021	SAB																	
16/05/2021	DOM	07:10 19:36										00:36						
17/05/2021	SEG																	
18/05/2021	TER																	
19/05/2021	QUA	06:43 18:46										00:17						
20/05/2021	QUI																	
21/05/2021	SEX																	
22/05/2021	SAB	07:18 19:50										00:32						
23/05/2021	DOM																	
24/05/2021	SEG																	
25/05/2021	TER	06:48 18:52																
26/05/2021	QUA																	
27/05/2021	QUI																	
28/05/2021	SEX	07:31 19:38																
29/05/2021	SAB																	
30/05/2021	DOM																	
31/05/2021	SEG	06:25 18:22																
Saldo de Horas Anterior:			Saldo do Período ( 01/05/2021 à 31/05/2021 ) :					Saldo de Horas Atual:										
000:00 (A COMPENSAR)			003:09 (A COMPENSAR)					003:09 (A COMPENSAR)										

Observação

Data : \_\_\_/\_\_\_/\_\_\_      Data : \_\_\_/\_\_\_/\_\_\_  
**Funcionário**      **Chefia Imediata**



**Relatório de Acompanhamento Mensal do termo de colaboração 001/2020**  
**Hospital Municipal Oceânico de Niterói**



Cartão de Ponto  
 VIVA RIO  
 Emissão: Junho/2021

Página 159 de 215

Seção: N.32.6 - HOSPITAL MUNICIPAL OCEANICO DE NITEROI  
 010.13  
 001598

SUSSEKIND MENDONCA, 200  
 CPF-- 00.343.941/0032-24

Data: 02/06/2021  
 Período: 01/05/2021 à 31/05/2021

Chapa	Nome do Funcionário		Cargo					Quantidade de Horas									
	Carteira de Trabalho	Função	Ent1	Sai1	Ent2	Sai2	Ent3	Sai3	Ent4	Sai4	Ent5	Sai5	Exec	Ad.Not	Atraso	Falta	Abono
00181419 64556 - 092		TELMA SODRE DA CONCEICAO Tecnico de Enfermagem															
01/05/2021	SAB	DIA DO TRABALHADOR															
02/05/2021	DOM	06:51 19:06															
03/05/2021	SEG																
04/05/2021	TER																
05/05/2021	QUA	06:46 19:13															
06/05/2021	QUI																
07/05/2021	SEX																
08/05/2021	SAB	06:16 19:03										00:47					
09/05/2021	DOM																
10/05/2021	SEG																
11/05/2021	TER	07:09 19:13															
12/05/2021	QUA																
13/05/2021	QUI																
14/05/2021	SEX	06:45 19:08															
15/05/2021	SAB																
16/05/2021	DOM																
17/05/2021	SEG	06:47 19:25										00:25					
18/05/2021	TER																
19/05/2021	QUA																
20/05/2021	QUI	06:58 19:34										00:34					
21/05/2021	SEX																
22/05/2021	SAB																
23/05/2021	DOM	07:07 19:18										00:18					
24/05/2021	SEG																
25/05/2021	TER																
26/05/2021	QUA	07:02 19:08															
27/05/2021	QUI																
28/05/2021	SEX																
29/05/2021	SAB	06:55 19:21										00:21					
30/05/2021	DOM																
31/05/2021	SEG																

Saldo de Horas Anterior: 000:00 (A COMPENSAR)      Saldo do Período ( 01/05/2021 à 31/05/2021 ) : 002:25 (A COMPENSAR)      Saldo de Horas Atual: 002:25 (A COMPENSAR)

Observação

Data : \_\_\_/\_\_\_/\_\_\_      Data : \_\_\_/\_\_\_/\_\_\_  
 Funcionário      Chefia Imediata



**Relatório de Acompanhamento Mensal do termo de colaboração 001/2020  
Hospital Municipal Oceânico de Niterói**



Cartão de Ponto  
VIVA RIO  
Emissão: Junho/2021

Página 160 de 215

Seção: N.32.6 - HOSPITAL MUNICIPAL OCEANICO DE NITEROI  
010.13  
001598

SUSSEKIND MENDONCA, 200  
CEPJ-- 00.343.941/0032-24

Data: 02/06/2021  
Período: 01/05/2021 à 31/05/2021

Chapa	Nome do Funcionário		Cargo					Quantidade de Horas									
	Carteira de Trabalho	Função	Ent1	Sai1	Ent2	Sai2	Ent3	Sai3	Ent4	Sai4	Ent5	Sai5	Exec	Ad.Not	Atraso	Falta	Abono
00181453 86489 - 160		THAIANE BARCELOS DA SILVA Tecnico de Enfermagem															
01/05/2021	SAB	Não Admitido															
02/05/2021	DOM	Não Admitido															
03/05/2021	SEG	Não Admitido															
04/05/2021	TER	Não Admitido															
05/05/2021	QUA	Não Admitido															
06/05/2021	QUI	Não Admitido															
07/05/2021	SEX	FALTA													12:00		
08/05/2021	SAB																
09/05/2021	DOM																
10/05/2021	SEG	07:00 19:00															
11/05/2021	TER																
12/05/2021	QUA																
13/05/2021	QUI	07:00 19:00															
14/05/2021	SEX																
15/05/2021	SAB																
16/05/2021	DOM	06:52 19:07															
17/05/2021	SEG																
18/05/2021	TER																
19/05/2021	QUA	07:05 19:06															
20/05/2021	QUI																
21/05/2021	SEX																
22/05/2021	SAB	07:20 19:09															
23/05/2021	DOM																
24/05/2021	SEG																
25/05/2021	TER	06:59 19:02															
26/05/2021	QUA																
27/05/2021	QUI																
28/05/2021	SEX	07:25 19:22															
29/05/2021	SAB																
30/05/2021	DOM																
31/05/2021	SEG	07:19 19:04															

Saldo de Horas Anterior: 000:00 (A COMPENSAR)      Saldo do Período ( 01/05/2021 à 31/05/2021 ) : 000:00 (A COMPENSAR)      Saldo de Horas Atual: 000:00 (A COMPENSAR)

Eventos do Movimento do período de 01/05/2021 à 31/05/2021

0182 FALTAS (EM HORAS) 012:00

Observação

Data : \_\_\_/\_\_\_/\_\_\_      Data : \_\_\_/\_\_\_/\_\_\_  
Funcionário      Chefia Imediata



**Relatório de Acompanhamento Mensal do termo de colaboração 001/2020**  
**Hospital Municipal Oceânico de Niterói**



Cartão de Ponto  
 VIVA RIO  
 Emissão: Junho/2021

Página 161 de 215

Seção: N.32.6 - HOSPITAL MUNICIPAL OCEANICO DE NITEROI  
 012.13  
 001995

SUSSEKIND MENDONCA, 200  
 CEPJ-- 00.343.941/0032-24

Data: 02/06/2021  
 Período: 01/05/2021 à 31/05/2021

Chapa	Nome do Funcionário		Cargo					Quantidade de Horas								
	Carteira de Trabalho	Função	Sai1	Ent2	Sai2	Ent3	Sai3	Ent4	Sai4	Ent5	Sai5	Exec	Ad.Not	Atraso	Falta	Abono
00015916 66101 - 153		THAICA DE OLIVEIRA Analista Técnico de Orçamento II														
01/05/2021	SAB	DIA DO TRABALHADOR														
02/05/2021	DOM															
03/05/2021	SEG	FALTA												08:00		
04/05/2021	TER	FALTA												08:00		
05/05/2021	QUA	FALTA												08:00		
06/05/2021	QUI	FALTA												08:00		
07/05/2021	SEX	FALTA												08:00		
08/05/2021	SAB															
09/05/2021	DOM															
10/05/2021	SEG	FALTA												08:00		
11/05/2021	TER	FALTA												08:00		
12/05/2021	QUA	FALTA												08:00		
13/05/2021	QUI	FALTA												08:00		
14/05/2021	SEX	FALTA												08:00		
15/05/2021	SAB															
16/05/2021	DOM															
17/05/2021	SEG	FALTA												08:00		
18/05/2021	TER	FALTA												08:00		
19/05/2021	QUA	FALTA												08:00		
20/05/2021	QUI	FALTA												08:00		
21/05/2021	SEX	FALTA												08:00		
22/05/2021	SAB															
23/05/2021	DOM															
24/05/2021	SEG	FALTA												08:00		
25/05/2021	TER	FALTA												08:00		
26/05/2021	QUA	FALTA												08:00		
27/05/2021	QUI	FALTA												08:00		
28/05/2021	SEX	FALTA												08:00		
29/05/2021	SAB															
30/05/2021	DOM															
31/05/2021	SEG															

Saldo de Horas Anterior:  
 002:36 (A PAGAR)

Saldo do Período ( 01/05/2021 à 31/05/2021 ) :  
 160:00 (A PAGAR)

Saldo de Horas Atual:  
 162:36 (A PAGAR)

Observação

Data : \_\_\_/\_\_\_/\_\_\_

Funcionário

Data : \_\_\_/\_\_\_/\_\_\_

Chefia Imediata





Relatório de Acompanhamento Mensal do termo de colaboração 001/2020  
Hospital Municipal Oceânico de Niterói



Cartão de Ponto  
VIVA RIO  
Emissão: Junho/2021

Página 162 de 215

Seção: N.32.6 - HOSPITAL MUNICIPAL OCEANICO DE NITEROI  
010.13  
001598

SUSSEKIND MENDONCA, 200  
CPF-- 00.343.941/0032-24

Data: 02/06/2021  
Período: 01/05/2021 à 31/05/2021

Chapa	Nome do Funcionário		Cargo					Quantidade de Horas									
	Carteira de Trabalho	Função	Ent1	Sai1	Ent2	Sai2	Ent3	Sai3	Ent4	Sai4	Ent5	Sai5	Exec	Ad.Not	Atraso	Falta	Abono
00181062 91124 - 154		THAIS AZEVEDO VELHO MIRANDA PASSOS Fisioterapeuta															
01/05/2021	SAB	DIA DO TRABALHADOR															
02/05/2021	DOM																
03/05/2021	SEG																
04/05/2021	TER																
05/05/2021	QUA																
06/05/2021	QUI																
07/05/2021	SEX	Atestado Médico															24:00
08/05/2021	SAB																
09/05/2021	DOM																
10/05/2021	SEG																
11/05/2021	TER																
12/05/2021	QUA																
13/05/2021	QUI																
14/05/2021	SEX	07:43 +07:28										08:00					
15/05/2021	SAB																
16/05/2021	DOM	07:10 +07:31										00:31	08:00				
17/05/2021	SEG																
18/05/2021	TER																
19/05/2021	QUA																
20/05/2021	QUI																
21/05/2021	SEX	07:13 +07:34										00:34	08:00				
22/05/2021	SAB																
23/05/2021	DOM																
24/05/2021	SEG																
25/05/2021	TER																
26/05/2021	QUA																
27/05/2021	QUI																
28/05/2021	SEX	07:39 +07:24										08:00					
29/05/2021	SAB																
30/05/2021	DOM																
31/05/2021	SEG																

Saldo de Horas Anterior: 000:00 (A COMPENSAR) Saldo do Período ( 01/05/2021 à 31/05/2021 ) : 001:05 (A COMPENSAR) Saldo de Horas Atual: 001:05 (A COMPENSAR)

Eventos do Movimento do período de 01/05/2021 à 31/05/2021

0155 ADICIONAL NOTURNO 20% 032:00

Observação

Data : \_\_\_/\_\_\_/\_\_\_ Data : \_\_\_/\_\_\_/\_\_\_  
Funcionário Chefia Imediata



**Relatório de Acompanhamento Mensal do termo de colaboração 001/2020  
Hospital Municipal Oceânico de Niterói**



Cartão de Ponto  
VIVA RIO  
Emissão: Junho/2021

Página 163 de 215

Seção: N.32.6 - HOSPITAL MUNICIPAL OCEANICO DE NITEROI  
010.13  
001598

SUSSEKIND MENDONCA, 200  
CEPJ-- 00.343.941/0032-24

Data: 02/06/2021  
Período: 01/05/2021 à 31/05/2021

Chapa	Nome do Funcionário		Cargo					Quantidade de Horas									
	Carteira de Trabalho	Função	Ent1	Sai1	Ent2	Sai2	Ent3	Sai3	Ent4	Sai4	Ent5	Sai5	Exec	Ad.Not	Atraso	Falta	Abono
00181023 41624 - 164		THAIS FERREIRA DO VALLE Tecnico de Enfermagem															
01/05/2021	SAB	DIA DO TRABALHADOR															
02/05/2021	DOM																
03/05/2021	SEG	07:00 +06:33										01:00	08:00				
04/05/2021	TER																
05/05/2021	QUA																
06/05/2021	QUI	07:25 +07:22										01:00	08:00				
07/05/2021	SEX																
08/05/2021	SAB																
09/05/2021	DOM	Troca de Escala															12:00
10/05/2021	SEG	07:03 19:11										01:00					
11/05/2021	TER																
12/05/2021	QUA	18:38 +07:21										00:43	08:00				
13/05/2021	QUI																
14/05/2021	SEX																
15/05/2021	SAB	Troca de Escala															12:00
16/05/2021	DOM																
17/05/2021	SEG																
18/05/2021	TER	07:24 +06:47										01:00	08:00				
19/05/2021	QUA																
20/05/2021	QUI																
21/05/2021	SEX	18:46 +06:41											08:00				
22/05/2021	SAB																
23/05/2021	DOM																
24/05/2021	SEG	07:19 +07:04										01:00	08:00				
25/05/2021	TER																
26/05/2021	QUA																
27/05/2021	QUI	FALTA														12:00	
28/05/2021	SEX																
29/05/2021	SAB																
30/05/2021	DOM	18:52 +07:01											08:00				
31/05/2021	SEG																

Saldo de Horas Anterior: 000:00 (A COMPENSAR)      Saldo do Período ( 01/05/2021 à 31/05/2021 ) : 005:43 (A COMPENSAR)      Saldo de Horas Atual: 005:43 (A COMPENSAR)

Eventos do Movimento do período de 01/05/2021 à 31/05/2021

0155	ADICIONAL NOTURNO 20%	056:00
0182	FALTAS (EM HORAS)	012:00

Observação

Data : \_\_\_/\_\_\_/\_\_\_      Data : \_\_\_/\_\_\_/\_\_\_  
**Funcionário**      **Chefia Imediata**



**Relatório de Acompanhamento Mensal do termo de colaboração 001/2020**  
Hospital Municipal Oceânico de Niterói



Cartão de Ponto  
VIVA RIO  
Emissão: Junho/2021

Página 164 de 215

Seção: N.32.6 - HOSPITAL MUNICIPAL OCEANICO DE NITEROI  
010.13  
001598

SUSSEKIND MENDONCA, 200  
CEPJ-- 00.343.941/0032-24

Data: 02/06/2021  
Período: 01/05/2021 à 31/05/2021

Chapa	Nome do Funcionário		Cargo					Quantidade de Horas								
	Carteira de Trabalho	Função	Sai1	Ent2	Sai2	Ent3	Sai3	Ent4	Sai4	Ent5	Sai5	Exec	Ad.Not	Atraso	Falta	Abono
00181024 08215 - 149		THAIS NUNES DINIZ Tecnico de Enfermagem														
01/05/2021	SAB	DIA DO TRABALHADOR														
02/05/2021	DOM															
03/05/2021	SEG	07:02 +07:13									08:00					
04/05/2021	TER															
05/05/2021	QUA															
06/05/2021	QUI	18:53 +07:52									00:52	08:00				
07/05/2021	SEX															
08/05/2021	SAB															
09/05/2021	DOM	19:02 +07:22									00:22	08:00				
10/05/2021	SEG															
11/05/2021	TER															
12/05/2021	QUA	19:19 +07:30										08:00				
13/05/2021	QUI															
14/05/2021	SEX															
15/05/2021	SAB	18:53 +07:23									00:23	08:00				
16/05/2021	DOM															
17/05/2021	SEG															
18/05/2021	TER	19:02 +07:33									00:33	08:00				
19/05/2021	QUA															
20/05/2021	QUI															
21/05/2021	SEX	18:57 +07:27									00:27	08:00				
22/05/2021	SAB															
23/05/2021	DOM															
24/05/2021	SEG	19:03 +07:29									00:29	08:00				
25/05/2021	TER															
26/05/2021	QUA															
27/05/2021	QUI	19:00 +07:21									00:21	08:00				
28/05/2021	SEX															
29/05/2021	SAB															
30/05/2021	DOM	19:06 +07:25									00:25	08:00				
31/05/2021	SEG															

Saldo de Horas Anterior: 000:00 (A COMPENSAR)      Saldo do Período ( 01/05/2021 à 31/05/2021 ) : 003:52 (A COMPENSAR)      Saldo de Horas Atual: 003:52 (A COMPENSAR)

Eventos do Movimento do período de 01/05/2021 à 31/05/2021

0155 ADICIONAL NOTURNO 20%      080:00

Observação

Data : \_\_\_/\_\_\_/\_\_\_      Data : \_\_\_/\_\_\_/\_\_\_  
Funcionário      Chefia Imediata



**Relatório de Acompanhamento Mensal do termo de colaboração 001/2020**  
**Hospital Municipal Oceânico de Niterói**



Cartão de Ponto  
 VIVA RIO  
 Emissão: Junho/2021

Página 165 de 215

Seção: N.32.6 - HOSPITAL MUNICIPAL OCEANICO DE NITEROI  
 010.13  
 001598

SUSSEKIND MENDONCA, 200  
 CPF-- 00.343.941/0032-24

Data: 02/06/2021  
 Período: 01/05/2021 à 31/05/2021

Chapa	Nome do Funcionário		Cargo					Quantidade de Horas				
	Carteira de Trabalho	Função	Ent1	Ent2	Ent3	Ent4	Ent5	Exec	Ad.Not	Atraso	Falta	Abono
00181212 1716438 - 0060	THAMIRIS CRISTINA DE ALENCAR PEREIRA Tecnico de Enfermagem											
01/05/2021	SAB	DIA DO TRABALHADOR - Troca de Escala										12:00
02/05/2021	DOM											
03/05/2021	SEG											
04/05/2021	TER	07:14 19:17						00:17				
05/05/2021	QUA											
06/05/2021	QUI											
07/05/2021	SEX	07:11 18:28							00:32			
08/05/2021	SAB											
09/05/2021	DOM	07:05 19:00										
10/05/2021	SEG	07:17 19:18										
11/05/2021	TER											
12/05/2021	QUA											
13/05/2021	QUI	07:14 19:26						00:26				
14/05/2021	SEX											
15/05/2021	SAB											
16/05/2021	DOM	Troca de Escala										12:00
17/05/2021	SEG											
18/05/2021	TER											
19/05/2021	QUA	07:02 19:10										
20/05/2021	QUI											
21/05/2021	SEX											
22/05/2021	SAB	07:00 19:08										
23/05/2021	DOM											
24/05/2021	SEG											
25/05/2021	TER	06:51 19:09										
26/05/2021	QUA											
27/05/2021	QUI											
28/05/2021	SEX	07:07 19:12										
29/05/2021	SAB											
30/05/2021	DOM											
31/05/2021	SEG	06:53 *						01:00	18:17			

Saldo de Horas Anterior: 000:00 (A COMPENSAR)      Saldo do Período ( 01/05/2021 à 31/05/2021 ) : 001:11 (A COMPENSAR)      Saldo de Horas Atual: 001:11 (A COMPENSAR)

Eventos do Movimento do período de 01/05/2021 à 31/05/2021

0155 ADICIONAL NOTURNO 20%      018:17

Observação

Data : \_\_\_/\_\_\_/\_\_\_      Data : \_\_\_/\_\_\_/\_\_\_  
 Funcionário      Chefia Imediata



**Relatório de Acompanhamento Mensal do termo de colaboração 001/2020**  
**Hospital Municipal Oceânico de Niterói**



Cartão de Ponto  
 VIVA RIO  
 Emissão: Junho/2021

Página 166 de 215

Seção: N.32.6 - HOSPITAL MUNICIPAL OCEANICO DE NITEROI  
 010.13  
 001598

SUSSEKIND MENDONCA, 200  
 CEPJ-- 00.343.941/0032-24

Data: 02/06/2021  
 Período: 01/05/2021 à 31/05/2021

Chapa	Nome do Funcionário					Cargo					Quantidade de Horas						
	Carteira de Trabalho	Função										Exec	Ad.Not	Atraso	Falta	Abono	
Data	Ent1	Sai1	Ent2	Sai2	Ent3	Sai3	Ent4	Sai4	Ent5	Sai5							
00181399	THAMIRYS CRISTINE FONSECA DE ASSIS					Tecnico de Enfermagem											
72486 - 173	Tecnico de Enfermagem					Tecnico de Enfermagem											
01/05/2021	SAB	DIA DO TRABALHADOR															
02/05/2021	DOM	19:07	+07:06										08:00				
03/05/2021	SEG																
04/05/2021	TER																
05/05/2021	QUA	Troca de Escala														12:00	
06/05/2021	QUI																
07/05/2021	SEX																
08/05/2021	SAB	18:31	+07:30										00:59	08:00			
09/05/2021	DOM																
10/05/2021	SEG	07:35	19:16														
11/05/2021	TER	Troca de Escala														12:00	
12/05/2021	QUA																
13/05/2021	QUI																
14/05/2021	SEX	18:43	+06:34										08:00				
15/05/2021	SAB																
16/05/2021	DOM																
17/05/2021	SEG	19:16	+07:22										08:00				
18/05/2021	TER																
19/05/2021	QUA																
20/05/2021	QUI	19:30	+06:19										08:00	01:11			
21/05/2021	SEX																
22/05/2021	SAB																
23/05/2021	DOM	19:14	+07:15										08:00				
24/05/2021	SEG																
25/05/2021	TER																
26/05/2021	QUA	18:47	+07:12										00:25	08:00			
27/05/2021	QUI																
28/05/2021	SEX																
29/05/2021	SAB	19:23	+07:20										08:00				
30/05/2021	DOM																
31/05/2021	SEG																

Saldo de Horas Anterior: 000:00 (A COMPENSAR)      Saldo do Período ( 01/05/2021 à 31/05/2021 ) : 000:13 (A COMPENSAR)      Saldo de Horas Atual: 000:13 (A COMPENSAR)

Eventos do Movimento do período de 01/05/2021 à 31/05/2021  
 0155 ADICIONAL NOTURNO 20% 064:00

Observação

Data : \_\_\_/\_\_\_/\_\_\_      Data : \_\_\_/\_\_\_/\_\_\_  
 Funcionário      Chefia Imediata



Relatório de Acompanhamento Mensal do termo de colaboração 001/2020  
Hospital Municipal Oceânico de Niterói



Cartão de Ponto  
VIVA RIO  
Emissão: Junho/2021

Página 167 de 215

Seção: N.32.6 - HOSPITAL MUNICIPAL OCEANICO DE NITEROI  
010.13  
001598

SUSSEKIND MENDONCA, 200  
CEPJ-- 00.343.941/0032-24

Data: 02/06/2021  
Período: 01/05/2021 à 31/05/2021

Chapa	Nome do Funcionário		Cargo					Quantidade de Horas									
	Carteira de Trabalho	Função	Ent1	Sai1	Ent2	Sai2	Ent3	Sai3	Ent4	Sai4	Ent5	Sai5	Exec	Ad.Not	Atraso	Falta	Abono
00181951 15199 - 179		THAYANA CRISTINA SANTOS DA SILVA Tecnico de Enfermagem															
01/05/2021	SAB	19:02 +07:22	DIA DO TRABALHADOR									00:22	08:00				
02/05/2021	DOM																
03/05/2021	SEG																
04/05/2021	TER	19:50 +07:25										08:00	00:25				
05/05/2021	QUA																
06/05/2021	QUI																
07/05/2021	SEX	19:10 +07:18										00:18	08:00				
08/05/2021	SAB																
09/05/2021	DOM																
10/05/2021	SEG	19:24 +07:31										08:00					
11/05/2021	TER																
12/05/2021	QUA																
13/05/2021	QUI	19:02 +18:55										01:00	08:00				
14/05/2021	SEX																
15/05/2021	SAB																
16/05/2021	DOM	18:14 +07:30										01:00	08:00				
17/05/2021	SEG																
18/05/2021	TER																
19/05/2021	QUA	19:43 +07:03										08:00	00:40				
20/05/2021	QUI																
21/05/2021	SEX																
22/05/2021	SAB	18:57 +06:56										08:00					
23/05/2021	DOM																
24/05/2021	SEG																
25/05/2021	TER	19:08 +06:57 +08:47 +18:55										01:00	08:00				
26/05/2021	QUA																
27/05/2021	QUI																
28/05/2021	SEX	19:05 +07:26										00:26	08:00				
29/05/2021	SAB																
30/05/2021	DOM																
31/05/2021	SEG	19:18 *															

Saldo de Horas Anterior: 000:00 (A COMPENSAR)      Saldo do Período ( 01/05/2021 à 31/05/2021 ) : 003:01 (A COMPENSAR)      Saldo de Horas Atual: 003:01 (A COMPENSAR)

Eventos do Movimento do período de 01/05/2021 à 31/05/2021  
0155 ADICIONAL NOTURNO 20%      080:00

Observação

Data : \_\_\_/\_\_\_/\_\_\_      Data : \_\_\_/\_\_\_/\_\_\_  
Funcionário      Chefia Imediata



**Relatório de Acompanhamento Mensal do termo de colaboração 001/2020**  
Hospital Municipal Oceânico de Niterói



Cartão de Ponto  
VIVA RIO  
Emissão: Junho/2021

Página 168 de 215

Seção: N.32.6 - HOSPITAL MUNICIPAL OCEANICO DE NITEROI  
010.13  
001598

SUSSEKIND MENDONCA, 200  
CEPJ-- 00.343.941/0032-24

Data: 02/06/2021  
Período: 01/05/2021 à 31/05/2021

Chapa	Nome do Funcionário		Cargo					Quantidade de Horas									
	Carteira de Trabalho	Função	Ent1	Sai1	Ent2	Sai2	Ent3	Sai3	Ent4	Sai4	Ent5	Sai5	Exec	Ad.Not	Atraso	Falta	Abono
00181097 88618 - 176		THAYNA RANGEL PESSANHA DOS SANTOS															
		Tecnico de Enfermagem															
01/05/2021	SAB	DIA DO TRABALHADOR															
02/05/2021	DOM																
03/05/2021	SEG	18:58 +07:11										08:00					
04/05/2021	TER																
05/05/2021	QUA																
06/05/2021	QUI	18:31 +07:36										01:05	08:00				
07/05/2021	SEX																
08/05/2021	SAB																
09/05/2021	DOM	07:10 +07:27											08:00				
10/05/2021	SEG																
11/05/2021	TER																
12/05/2021	QUA	19:13 +07:29											00:29	08:00			
13/05/2021	QUI																
14/05/2021	SEX																
15/05/2021	SAB	Troca de Escala															12:00
16/05/2021	DOM																
17/05/2021	SEG																
18/05/2021	TER	18:51 +07:36											00:36	08:00			
19/05/2021	QUA																
20/05/2021	QUI																
21/05/2021	SEX	19:00 +07:28											00:28	08:00			
22/05/2021	SAB																
23/05/2021	DOM																
24/05/2021	SEG	FALTA														12:00	
25/05/2021	TER																
26/05/2021	QUA																
27/05/2021	QUI	18:35 +07:26											00:51	08:00			
28/05/2021	SEX																
29/05/2021	SAB																
30/05/2021	DOM	18:52 +07:28											00:28	08:00			
31/05/2021	SEG																
Saldo de Horas Anterior:			Saldo do Período ( 01/05/2021 à 31/05/2021 ) :			Saldo de Horas Atual:											
000:00 (A COMPENSAR)			003:57 (A COMPENSAR)			003:57 (A COMPENSAR)											

Eventos do Movimento do período de 01/05/2021 à 31/05/2021

0155	ADICIONAL NOTURNO 20%	064:00
0182	FALTAS (EM HORAS)	012:00

Observação

Data : \_\_\_/\_\_\_/\_\_\_ Data : \_\_\_/\_\_\_/\_\_\_  
Funcionário \_\_\_\_\_ Chefia Imediata \_\_\_\_\_



**Relatório de Acompanhamento Mensal do termo de colaboração 001/2020**  
**Hospital Municipal Oceânico de Niterói**



Cartão de Ponto  
 VIVA RIO  
 Emissão: Junho/2021

Página 169 de 215

Seção: N.32.6 - HOSPITAL MUNICIPAL OCEANICO DE NITEROI  
 010.13  
 001598

SUSSEKIND MENDONCA, 200  
 CEPJ-- 00.343.941/0032-24

Data: 02/06/2021  
 Período: 01/05/2021 à 31/05/2021

Chapa	Nome do Funcionário		Cargo	Quantidade de Horas						
	Carteira de Trabalho	Função		Exec	Ad.Not	Atraso	Falta	Abono		
Data	Ent1	Sai1	Ent2	Sai2	Ent3	Sai3	Ent4	Sai4	Ent5	Sai5
00181260			THAYNA SILVA CORREA							
3054929 - 0050			Fisioterapeuta							
01/05/2021	SAB	06:49	+07:31	DIA DO TRABALHADOR						
02/05/2021	DOM									
03/05/2021	SEG									
04/05/2021	TER									
05/05/2021	QUA									
06/05/2021	QUI									
07/05/2021	SEX									
08/05/2021	SAB	07:50	+07:33							
09/05/2021	DOM									
10/05/2021	SEG									
11/05/2021	TER									
12/05/2021	QUA									
13/05/2021	QUI	06:56	18:58							
14/05/2021	SEX									
15/05/2021	SAB	07:05	+06:50							
16/05/2021	DOM									
17/05/2021	SEG									
18/05/2021	TER									
19/05/2021	QUA									
20/05/2021	QUI									
21/05/2021	SEX									
22/05/2021	SAB	07:05	+07:26							
23/05/2021	DOM									
24/05/2021	SEG									
25/05/2021	TER									
26/05/2021	QUA									
27/05/2021	QUI	06:53	19:11							
28/05/2021	SEX									
29/05/2021	SAB	06:45	+07:24							
30/05/2021	DOM									
31/05/2021	SEG									

Saldo de Horas Anterior: 000:00 (A COMPENSAR)      Saldo do Período ( 01/05/2021 à 31/05/2021 ) : 001:04 (A COMPENSAR)      Saldo de Horas Atual: 001:04 (A COMPENSAR)

Eventos do Movimento do período de 01/05/2021 à 31/05/2021  
 0155 ADICIONAL NOTURNO 20%      040:00

Observação

Data : \_\_\_/\_\_\_/\_\_\_      Data : \_\_\_/\_\_\_/\_\_\_  
 Funcionário      Chefia Imediata





Relatório de Acompanhamento Mensal do termo de colaboração 001/2020  
Hospital Municipal Oceânico de Niterói



Cartão de Ponto  
VIVA RIO  
Emissão: Junho/2021

Página 170 de 215

Seção: N.32.6 - HOSPITAL MUNICIPAL OCEANICO DE NITEROI  
010.13  
001598

SUSSEKIND MENDONCA, 200  
CEPJ-- 00.343.941/0032-24

Data: 02/06/2021  
Período: 01/05/2021 à 31/05/2021

Chapa	Nome do Funcionário		Cargo	Quantidade de Horas															
	Carteira de Trabalho	Função		Exec	Ad.Not	Atraso	Falta	Abono											
Data	Ent1	Sai1	Ent2	Sai2	Ent3	Sai3	Ent4	Sai4	Ent5	Sai5	Exec	Ad.Not	Atraso	Falta	Abono				
00180370			THEOFILO CAMPOS POLYCARPO																
07290 - 148			Assistente Social																
01/05/2021	SAB	07:19	19:12	DIA DO TRABALHADOR															
02/05/2021	DOM																		
03/05/2021	SEG	07:13	19:04																
04/05/2021	TER																		
05/05/2021	QUA																		
06/05/2021	QUI																		
07/05/2021	SEX	07:19	19:05																
08/05/2021	SAB	07:00	19:15																
09/05/2021	DOM																		
10/05/2021	SEG																		
11/05/2021	TER																		
12/05/2021	QUA																		
13/05/2021	QUI																		
14/05/2021	SEX	07:20	19:08																
15/05/2021	SAB	07:24	19:07																
16/05/2021	DOM																		
17/05/2021	SEG																		
18/05/2021	TER																		
19/05/2021	QUA																		
20/05/2021	QUI																		
21/05/2021	SEX	07:17	19:02																
22/05/2021	SAB	07:11	18:58																
23/05/2021	DOM																		
24/05/2021	SEG	07:27	19:06																
25/05/2021	TER																		
26/05/2021	QUA																		
27/05/2021	QUI																		
28/05/2021	SEX	07:23	19:09																
29/05/2021	SAB	07:20	19:02																
30/05/2021	DOM																		
31/05/2021	SEG																		
Saldo de Horas Anterior:		000:00 (A COMPENSAR)		Saldo do Período ( 01/05/2021 à 31/05/2021 ) :				000:56 (A PAGAR)				Saldo de Horas Atual:				000:56 (A PAGAR)			

Observação

Data : \_\_\_/\_\_\_/\_\_\_      Data : \_\_\_/\_\_\_/\_\_\_  
Funcionário      Chefia Imediata



**Relatório de Acompanhamento Mensal do termo de colaboração 001/2020**  
**Hospital Municipal Oceânico de Niterói**



Cartão de Ponto  
 VIVA RIO  
 Emissão: Junho/2021

Página 171 de 215

Seção: N.32.6 - HOSPITAL MUNICIPAL OCEANICO DE NITEROI  
 010.13  
 001598

SUSSEKIND MENDONCA, 200  
 CPF-- 00.343.941/0032-24

Data: 02/06/2021  
 Período: 01/05/2021 à 31/05/2021

Chapa	Nome do Funcionário		Cargo					Quantidade de Horas				
	Carteira de Trabalho	Função	Ent1	Ent2	Ent3	Ent4	Ent5	Exec	Ad.Not	Atraso	Falta	Abono
00180299		THIAGO DO AMARAL										
-		Assistente Administrativo										
01/05/2021	SAB	DIA DO TRABALHADOR										
02/05/2021	DOM											
03/05/2021	SEG	18:56 * FALTA									09:00	
04/05/2021	TER	18:56 09:19 19:25						01:00	08:00			
05/05/2021	QUA	09:24 18:07								00:24		
06/05/2021	QUI	FALTA									09:00	
07/05/2021	SEX	FALTA									09:00	
08/05/2021	SAB											
09/05/2021	DOM											
10/05/2021	SEG	09:17 18:26										
11/05/2021	TER	FALTA									09:00	
12/05/2021	QUA	FALTA									09:00	
13/05/2021	QUI	FALTA									09:00	
14/05/2021	SEX	FALTA									09:00	
15/05/2021	SAB											
16/05/2021	DOM											
17/05/2021	SEG	FALTA									09:00	
18/05/2021	TER	FALTA									09:00	
19/05/2021	QUA	18:11 * FALTA									09:00	
20/05/2021	QUI	FALTA									09:00	
21/05/2021	SEX	18:11 +09:28 +18:40						01:00	40:00			
22/05/2021	SAB											
23/05/2021	DOM											
24/05/2021	SEG	FALTA									09:00	
25/05/2021	TER	09:58 18:39								00:19		
26/05/2021	QUA	09:44 18:31										
27/05/2021	QUI	09:43 18:17								00:26		
28/05/2021	SEX	FALTA									09:00	
29/05/2021	SAB											
30/05/2021	DOM											
31/05/2021	SEG	09:41 * FALTA									09:00	

Saldo de Horas Anterior: 000:00 (A COMPENSAR)      Saldo do Período ( 01/05/2021 à 31/05/2021 ) : 000:51 (A COMPENSAR)      Saldo de Horas Atual: 000:51 (A COMPENSAR)

Eventos do Movimento do período de 01/05/2021 à 31/05/2021

0155	ADICIONAL NOTURNO 20%	048:00
0182	FALTAS (EM HORAS)	126:00

Observação

Data : \_\_\_/\_\_\_/\_\_\_      Data : \_\_\_/\_\_\_/\_\_\_  
 Funcionário      Chefia Imediata



**Relatório de Acompanhamento Mensal do termo de colaboração 001/2020**  
Hospital Municipal Oceânico de Niterói



Cartão de Ponto  
VIVA RIO  
Emissão: Junho/2021

Página 172 de 215

Seção: N.32.6 - HOSPITAL MUNICIPAL OCEANICO DE NITEROI  
012.13  
001995

SUSSEKIND MENDONCA, 200  
CEPJ-- 00.343.941/0032-24

Data: 02/06/2021  
Período: 01/05/2021 à 31/05/2021

Chapa	Nome do Funcionário		Cargo					Quantidade de Horas					
	Carteira de Trabalho	Função	Ent1	Ent2	Ent3	Ent4	Ent5	Sai5	Exec	Ad.Not	Atraso	Falta	Abono
00019447 0090425 - 143		THIAGO LIMA DE OLIVEIRA Analista Administrativo I											
01/05/2021	SAB	DIA DO TRABALHADOR											
02/05/2021	DOM												
03/05/2021	SEG	FALTA									08:00		
04/05/2021	TER	FALTA									08:00		
05/05/2021	QUA	FALTA									08:00		
06/05/2021	QUI	FALTA									08:00		
07/05/2021	SEX	FALTA									08:00		
08/05/2021	SAB												
09/05/2021	DOM												
10/05/2021	SEG	FALTA									08:00		
11/05/2021	TER	FALTA									08:00		
12/05/2021	QUA	FALTA									08:00		
13/05/2021	QUI	FALTA									08:00		
14/05/2021	SEX	FALTA									08:00		
15/05/2021	SAB												
16/05/2021	DOM												
17/05/2021	SEG	FALTA									08:00		
18/05/2021	TER	FALTA									08:00		
19/05/2021	QUA	FALTA									08:00		
20/05/2021	QUI	FALTA									08:00		
21/05/2021	SEX	FALTA									08:00		
22/05/2021	SAB												
23/05/2021	DOM												
24/05/2021	SEG	FALTA									08:00		
25/05/2021	TER	FALTA									08:00		
26/05/2021	QUA	FALTA									08:00		
27/05/2021	QUI	FALTA									08:00		
28/05/2021	SEX	FALTA									08:00		
29/05/2021	SAB												
30/05/2021	DOM												
31/05/2021	SEG												

Saldo de Horas Anterior: 043:44 (A PAGAR)      Saldo do Período ( 01/05/2021 à 31/05/2021 ) : 160:00 (A PAGAR)      Saldo de Horas Atual: 203:44 (A PAGAR)

Observação

Data : \_\_\_/\_\_\_/\_\_\_      Data : \_\_\_/\_\_\_/\_\_\_  
Funcionário      Chefia Imediata



**Relatório de Acompanhamento Mensal do termo de colaboração 001/2020**  
Hospital Municipal Oceânico de Niterói



Cartão de Ponto  
VIVA RIO  
Emissão: Junho/2021

Página 173 de 215

Seção: N.32.6 - HOSPITAL MUNICIPAL OCEANICO DE NITEROI  
010.13  
001598

SUSSEKIND MENDONCA, 200  
CEPJ-- 00.343.941/0032-24

Data: 02/06/2021  
Período: 01/05/2021 à 31/05/2021

Chapa	Nome do Funcionário					Cargo	Quantidade de Horas								
	Carteira de Trabalho	Função					Exec	Ad.Not	Atraso	Falta	Abono				
Data	Ent1	Sai1	Ent2	Sai2	Ent3	Sai3	Ent4	Sai4	Ent5	Sai5					
00181418 14767 - 170															
01/05/2021	SAB		DIA DO TRABALHADOR												
02/05/2021	DOM	19:03	+06:56								08:00				
03/05/2021	SEG														
04/05/2021	TER														
05/05/2021	QUA	19:10	+07:12								08:00				
06/05/2021	QUI														
07/05/2021	SEX														
08/05/2021	SAB	18:42	+06:58								00:18	08:00			
09/05/2021	DOM														
10/05/2021	SEG														
11/05/2021	TER	18:55	+07:16								00:16	08:00			
12/05/2021	QUA														
13/05/2021	QUI														
14/05/2021	SEX	19:17	+06:45								08:00	00:32			
15/05/2021	SAB														
16/05/2021	DOM														
17/05/2021	SEG	FALTA												12:00	
18/05/2021	TER														
19/05/2021	QUA														
20/05/2021	QUI	18:36	+06:57								00:24	08:00			
21/05/2021	SEX														
22/05/2021	SAB														
23/05/2021	DOM	18:36	+07:14								00:38	08:00			
24/05/2021	SEG														
25/05/2021	TER														
26/05/2021	QUA	19:08	+06:34								08:00	00:34			
27/05/2021	QUI														
28/05/2021	SEX														
29/05/2021	SAB	19:15	+07:16								00:16	08:00			
30/05/2021	DOM														
31/05/2021	SEG														

Saldo de Horas Anterior: 000:00 (A COMPENSAR)      Saldo do Período ( 01/05/2021 à 31/05/2021 ) : 000:46 (A COMPENSAR)      Saldo de Horas Atual: 000:46 (A COMPENSAR)

Eventos do Movimento do período de 01/05/2021 à 31/05/2021

0155 ADICIONAL NOTURNO 20%      072:00  
0182 FALTAS (EM HORAS)      012:00

Observação

Data : \_\_\_/\_\_\_/\_\_\_      Data : \_\_\_/\_\_\_/\_\_\_  
Funcionário      Chefia Imediata



**Relatório de Acompanhamento Mensal do termo de colaboração 001/2020**  
**Hospital Municipal Oceânico de Niterói**



Cartão de Ponto  
 VIVA RIO  
 Emissão: Junho/2021

Página 174 de 215

Seção: N.32.6 - HOSPITAL MUNICIPAL OCEANICO DE NITEROI  
 010.13  
 001598

SUSSEKIND MENDONCA, 200  
 CEPJ-- 00.343.941/0032-24

Data: 02/06/2021  
 Período: 01/05/2021 à 31/05/2021

Chapa	Nome do Funcionário		Cargo					Quantidade de Horas									
	Carteira de Trabalho	Função	Ent1	Sai1	Ent2	Sai2	Ent3	Sai3	Ent4	Sai4	Ent5	Sai5	Exec	Ad.Not	Atraso	Falta	Abono
00180817 32541 - 169		THUANE CALDAS DO COUTO Tecnico de Enfermagem															
01/05/2021	SAB	DIA DO TRABALHADOR															
02/05/2021	DOM	Troca de Escala															12:00
03/05/2021	SEG																
04/05/2021	TER																
05/05/2021	QUA	06:31 +06:20										08:00					
06/05/2021	QUI																
07/05/2021	SEX																
08/05/2021	SAB	Troca de Escala															12:00
09/05/2021	DOM																
10/05/2021	SEG																
11/05/2021	TER	06:30 +06:06										08:00					
12/05/2021	QUA																
13/05/2021	QUI																
14/05/2021	SEX	Troca de Escala															12:00
15/05/2021	SAB																
16/05/2021	DOM																
17/05/2021	SEG	06:27 +06:15										08:00					
18/05/2021	TER																
19/05/2021	QUA																
20/05/2021	QUI	Troca de Escala															12:00
21/05/2021	SEX																
22/05/2021	SAB																
23/05/2021	DOM	06:20 +06:09										08:00					
24/05/2021	SEG																
25/05/2021	TER																
26/05/2021	QUA	Troca de Escala															12:00
27/05/2021	QUI																
28/05/2021	SEX																
29/05/2021	SAB	06:17 +06:07										01:00	08:00				
30/05/2021	DOM																
31/05/2021	SEG																

Saldo de Horas Anterior: 000:00 (A COMPENSAR)      Saldo do Período ( 01/05/2021 à 31/05/2021 ) : 001:00 (A COMPENSAR)      Saldo de Horas Atual: 001:00 (A COMPENSAR)

Eventos do Movimento do período de 01/05/2021 à 31/05/2021  
 0155 ADICIONAL NOTURNO 20% 040:00

Observação

Data : \_\_\_/\_\_\_/\_\_\_      Data : \_\_\_/\_\_\_/\_\_\_  
 Funcionário      Chefia Imediata



**Relatório de Acompanhamento Mensal do termo de colaboração 001/2020**  
Hospital Municipal Oceânico de Niterói



Cartão de Ponto  
VIVA RIO  
Emissão: Junho/2021

Página 175 de 215

Seção: N.32.6 - HOSPITAL MUNICIPAL OCEANICO DE NITEROI  
010.13  
001598

SUSSEKIND MENDONCA, 200  
CEPJ-- 00.343.941/0032-24

Data: 02/06/2021  
Período: 01/05/2021 à 31/05/2021

Chapa	Nome do Funcionário		Cargo					Quantidade de Horas									
	Carteira de Trabalho	Função	Ent1	Sai1	Ent2	Sai2	Ent3	Sai3	Ent4	Sai4	Ent5	Sai5	Exec	Ad.Not	Atraso	Falta	Abono
00180563 42380 - 166		TIAGO VERISSIMO DA SILVA CARVALHO Enfermeiro															
01/05/2021	SAB	DIA DO TRABALHADOR															
02/05/2021	DOM																
03/05/2021	SEG	19:07 +06:35										08:00	00:32				
04/05/2021	TER																
05/05/2021	QUA																
06/05/2021	QUI	Troca de Escala														12:00	
07/05/2021	SEX																
08/05/2021	SAB																
09/05/2021	DOM	18:40 +07:58										01:00	08:00				
10/05/2021	SEG																
11/05/2021	TER																
12/05/2021	QUA	18:51 +07:00											08:00				
13/05/2021	QUI																
14/05/2021	SEX	07:00 19:20										01:00					
15/05/2021	SAB	18:51 +07:23										00:23	08:00				
16/05/2021	DOM																
17/05/2021	SEG																
18/05/2021	TER	19:27 +07:38											08:00				
19/05/2021	QUA																
20/05/2021	QUI																
21/05/2021	SEX	19:12 +18:56										01:00	08:00				
22/05/2021	SAB																
23/05/2021	DOM																
24/05/2021	SEG	18:56 +07:26										00:26	08:00				
25/05/2021	TER																
26/05/2021	QUA																
27/05/2021	QUI	FALTA													12:00		
28/05/2021	SEX																
29/05/2021	SAB																
30/05/2021	DOM	19:20 +07:26											08:00				
31/05/2021	SEG																

Saldo de Horas Anterior: 000:00 (A COMPENSAR)      Saldo do Período ( 01/05/2021 à 31/05/2021 ) : 003:17 (A COMPENSAR)      Saldo de Horas Atual: 003:17 (A COMPENSAR)

Eventos do Movimento do período de 01/05/2021 à 31/05/2021

0155 ADICIONAL NOTURNO 20%      064:00  
0182 FALTAS (EM HORAS)      012:00

Observação

Data : \_\_\_/\_\_\_/\_\_\_      Data : \_\_\_/\_\_\_/\_\_\_  
Funcionário      Chefia Imediata



**Relatório de Acompanhamento Mensal do termo de colaboração 001/2020**  
**Hospital Municipal Oceânico de Niterói**



Cartão de Ponto  
 VIVA RIO  
 Emissão: Junho/2021

Página 176 de 215

Seção: N.32.6 - HOSPITAL MUNICIPAL OCEANICO DE NITEROI  
 010.13  
 001598

SUSSEKIND MENDONCA, 200  
 CEPJ-- 00.343.941/0032-24

Data: 02/06/2021  
 Período: 01/05/2021 à 31/05/2021

Chapa	Nome do Funcionário		Cargo					Quantidade de Horas									
	Carteira de Trabalho	Função	Ent1	Ent2	Ent3	Ent4	Ent5	Sai1	Sai2	Sai3	Sai4	Sai5	Exec	Ad.Not	Atraso	Falta	Abono
00180914 75871 - 129		UBIRATAN JOSE CONCEICAO Técnico de Enfermagem Apoio															
01/05/2021	SAB	DIA DO TRABALHADOR															
02/05/2021	DOM																
03/05/2021	SEG	07:09 16:21															
04/05/2021	TER	07:13 16:00															
05/05/2021	QUA	07:18 16:21															
06/05/2021	QUI	07:23 16:07											00:16				
07/05/2021	SEX	07:34 16:21															
08/05/2021	SAB																
09/05/2021	DOM																
10/05/2021	SEG	07:12 16:01															
11/05/2021	TER	07:30 16:14											00:16				
12/05/2021	QUA	08:35 16:46											00:49				
13/05/2021	QUI	07:35 16:17											00:18				
14/05/2021	SEX	07:25 16:22															
15/05/2021	SAB																
16/05/2021	DOM																
17/05/2021	SEG	07:25 16:14															
18/05/2021	TER	07:30 16:10											00:20				
19/05/2021	QUA	07:08 16:00															
20/05/2021	QUI	07:14 16:10															
21/05/2021	SEX	07:33 16:00											00:33				
22/05/2021	SAB																
23/05/2021	DOM																
24/05/2021	SEG	07:16 16:15															
25/05/2021	TER	07:32 16:10											00:22				
26/05/2021	QUA	07:32 16:12											00:20				
27/05/2021	QUI	07:19 18:00															
28/05/2021	SEX	07:15 16:24										01:00					
29/05/2021	SAB																
30/05/2021	DOM																
31/05/2021	SEG	07:36 16:12											00:24				
Saldo de Horas Anterior:			Saldo do Período ( 01/05/2021 à 31/05/2021 ) :					Saldo de Horas Atual:									
000:00 (A COMPENSAR)			002:38 (A PAGAR)					002:38 (A PAGAR)									

Observação

Data : \_\_\_/\_\_\_/\_\_\_      Data : \_\_\_/\_\_\_/\_\_\_  
 Funcionário      Chefia Imediata



**Relatório de Acompanhamento Mensal do termo de colaboração 001/2020**  
**Hospital Municipal Oceânico de Niterói**



Cartão de Ponto  
 VIVA RIO  
 Emissão: Junho/2021

Página 177 de 215

Seção: N.32.6 - HOSPITAL MUNICIPAL OCEANICO DE NITEROI  
 010.13  
 001598

SUSSEKIND MENDONCA, 200  
 CPF-- 00.343.941/0032-24

Data: 02/06/2021  
 Período: 01/05/2021 à 31/05/2021

Chapa	Nome do Funcionário		Cargo					Quantidade de Horas				
	Carteira de Trabalho	Função	Ent1	Ent2	Ent3	Ent4	Ent5	Exec	Ad.Not	Atraso	Falta	Abono
00180295 62902 - 157		ULLY DE OLIVEIRA GEISSLER Supervisor de RH										
01/05/2021	SAB	DIA DO TRABALHADOR										
02/05/2021	DOM											
03/05/2021	SEG	09:01 18:02										
04/05/2021	TER	09:05 17:57										
05/05/2021	QUA	08:57 17:59										
06/05/2021	QUI	09:02 17:55										
07/05/2021	SEX	08:57 17:54										
08/05/2021	SAB											
09/05/2021	DOM											
10/05/2021	SEG	09:09 17:53										
11/05/2021	TER	08:53 17:59										
12/05/2021	QUA	08:58 18:00										
13/05/2021	QUI	09:09 17:53										
14/05/2021	SEX	08:55 18:01										
15/05/2021	SAB											
16/05/2021	DOM											
17/05/2021	SEG	09:00 17:53										
18/05/2021	TER	08:57 17:53										
19/05/2021	QUA	09:04 18:00										
20/05/2021	QUI	08:57 18:05										
21/05/2021	SEX	09:05 17:52										
22/05/2021	SAB											
23/05/2021	DOM											
24/05/2021	SEG	09:00 18:00										
25/05/2021	TER	09:09 18:03										
26/05/2021	QUA	09:08 17:55										
27/05/2021	QUI	09:09 18:00										
28/05/2021	SEX	08:53 18:02										
29/05/2021	SAB											
30/05/2021	DOM											
31/05/2021	SEG	08:58 18:00										
Saldo de Horas Anterior:			Saldo do Período ( 01/05/2021 à 31/05/2021 ) :					Saldo de Horas Atual:				
000:00 (A COMPENSAR)			000:00 (A COMPENSAR)					000:00 (A COMPENSAR)				

Observação

Data : \_\_\_/\_\_\_/\_\_\_      Data : \_\_\_/\_\_\_/\_\_\_  
 Funcionário      Chefia Imediata





**Relatório de Acompanhamento Mensal do termo de colaboração 001/2020**  
Hospital Municipal Oceânico de Niterói



Cartão de Ponto  
VIVA RIO  
Emissão: Junho/2021

Página 178 de 215

Seção: N.32.6 - HOSPITAL MUNICIPAL OCEANICO DE NITEROI  
010.13  
001598

SUSSEKIND MENDONCA, 200  
CEPJ-- 00.343.941/0032-24

Data: 02/06/2021  
Período: 01/05/2021 à 31/05/2021

Chapa	Nome do Funcionário		Cargo					Quantidade de Horas									
	Carteira de Trabalho	Função	Ent1	Sai1	Ent2	Sai2	Ent3	Sai3	Ent4	Sai4	Ent5	Sai5	Exec	Ad.Not	Atraso	Falta	Abono
00180558 19876 - 153		URSULA SOUZA BRITTO Farmaceutico															
01/05/2021	SAB	DIA DO TRABALHADOR															
02/05/2021	DOM																
03/05/2021	SEG	18:59 +06:39										08:00	00:21				
04/05/2021	TER																
05/05/2021	QUA																
06/05/2021	QUI	18:31 +07:18										08:00					
07/05/2021	SEX																
08/05/2021	SAB																
09/05/2021	DOM	19:06 +07:27										08:00					
10/05/2021	SEG																
11/05/2021	TER																
12/05/2021	QUA	18:45 +07:42										08:00					
13/05/2021	QUI																
14/05/2021	SEX																
15/05/2021	SAB	19:05 +07:55										08:00					
16/05/2021	DOM																
17/05/2021	SEG																
18/05/2021	TER	18:30 +07:14										08:00					
19/05/2021	QUA																
20/05/2021	QUI																
21/05/2021	SEX	18:54 +07:14										08:00					
22/05/2021	SAB																
23/05/2021	DOM																
24/05/2021	SEG	18:57 +06:23										08:00	00:37				
25/05/2021	TER																
26/05/2021	QUA																
27/05/2021	QUI	19:01 +07:28										00:28	08:00				
28/05/2021	SEX																
29/05/2021	SAB																
30/05/2021	DOM	18:58 +07:17										00:17	08:00				
31/05/2021	SEG																

Saldo de Horas Anterior: 000:00 (A COMPENSAR)      Saldo do Período ( 01/05/2021 à 31/05/2021 ) : 000:13 (A PAGAR)      Saldo de Horas Atual: 000:13 (A PAGAR)

Eventos do Movimento do período de 01/05/2021 à 31/05/2021  
0155 ADICIONAL NOTURNO 20%      080:00

Observação

Data : \_\_\_/\_\_\_/\_\_\_      Data : \_\_\_/\_\_\_/\_\_\_  
Funcionário      Chefia Imediata



Relatório de Acompanhamento Mensal do termo de colaboração 001/2020  
Hospital Municipal Oceânico de Niterói



Cartão de Ponto  
VIVA RIO  
Emissão: Junho/2021

Página 179 de 215

Seção: N.32.6 - HOSPITAL MUNICIPAL OCEANICO DE NITEROI  
010.13  
001598

SUSSEKIND MENDONCA, 200  
CPF-- 00.343.941/0032-24

Data: 02/06/2021  
Período: 01/05/2021 à 31/05/2021

Chapa	Nome do Funcionário		Cargo					Quantidade de Horas									
	Carteira de Trabalho	Função	Ent1	Sai1	Ent2	Sai2	Ent3	Sai3	Ent4	Sai4	Ent5	Sai5	Exec	Ad.Not	Atraso	Falta	Abono
00181493 27610 - 113	VALESCA PEREIRA Copeiro																
01/05/2021	SAB	Não Admitido															
02/05/2021	DOM	Não Admitido															
03/05/2021	SEG	Não Admitido															
04/05/2021	TER	Não Admitido															
05/05/2021	QUA	Não Admitido															
06/05/2021	QUI	Não Admitido															
07/05/2021	SEX	Não Admitido															
08/05/2021	SAB	Não Admitido															
09/05/2021	DOM	Não Admitido															
10/05/2021	SEG	Não Admitido															
11/05/2021	TER	Não Admitido															
12/05/2021	QUA	Não Admitido															
13/05/2021	QUI	12:00 19:00												05:00			
14/05/2021	SEX																
15/05/2021	SAB	06:00 18:00															
16/05/2021	DOM																
17/05/2021	SEG	06:06 19:02											01:02				
18/05/2021	TER																
19/05/2021	QUA	05:45 18:00															
20/05/2021	QUI																
21/05/2021	SEX	05:45 18:03											00:03				
22/05/2021	SAB																
23/05/2021	DOM	06:12 18:01											00:01				
24/05/2021	SEG																
25/05/2021	TER	05:42 18:17											00:35				
26/05/2021	QUA																
27/05/2021	QUI	05:59 18:14											00:14				
28/05/2021	SEX																
29/05/2021	SAB	06:02 18:00															
30/05/2021	DOM																
31/05/2021	SEG	05:57 18:25															
Saldo de Horas Anterior:			Saldo do Período ( 01/05/2021 à 31/05/2021 ) :									Saldo de Horas Atual:					
000:00 (A COMPENSAR)			003:05 (A PAGAR)									003:05 (A PAGAR)					

Observação

Data : \_\_\_/\_\_\_/\_\_\_

Funcionário

Data : \_\_\_/\_\_\_/\_\_\_

Chefia Imediata



**Relatório de Acompanhamento Mensal do termo de colaboração 001/2020**  
Hospital Municipal Oceânico de Niterói



Cartão de Ponto  
VIVA RIO  
Emissão: Junho/2021

Página 180 de 215

Seção: N.32.6 - HOSPITAL MUNICIPAL OCEANICO DE NITEROI  
010.13  
001598

SUSSEKIND MENDONCA, 200  
CEPJ-- 00.343.941/0032-24

Data: 02/06/2021  
Período: 01/05/2021 à 31/05/2021

Chapa	Nome do Funcionário					Cargo	Quantidade de Horas									
	Carteira de Trabalho	Função					Exec	Ad.Not	Atraso	Falta	Abono					
Data	Ent1	Sai1	Ent2	Sai2	Ent3	Sai3	Ent4	Sai4	Ent5	Sai5						
00180800 33130 - 142	VANESSA DE OLIVEIRA SANTOS					Enfermeiro										
01/05/2021	SAB	DIA DO TRABALHADOR														
02/05/2021	DOM	18:58	+07:00									08:00				
03/05/2021	SEG															
04/05/2021	TER															
05/05/2021	QUA	19:14	+07:35									00:35	08:00			
06/05/2021	QUI															
07/05/2021	SEX															
08/05/2021	SAB	19:00	+07:12										08:00			
09/05/2021	DOM															
10/05/2021	SEG															
11/05/2021	TER	19:03	+07:56									00:56	08:00			
12/05/2021	QUA															
13/05/2021	QUI															
14/05/2021	SEX	19:18	+07:22										08:00			
15/05/2021	SAB															
16/05/2021	DOM															
17/05/2021	SEG	18:45	+07:34									00:49	08:00			
18/05/2021	TER															
19/05/2021	QUA															
20/05/2021	QUI	19:03	+08:35									01:00	08:00			
21/05/2021	SEX															
22/05/2021	SAB															
23/05/2021	DOM	19:09	+07:29									00:29	08:00			
24/05/2021	SEG															
25/05/2021	TER															
26/05/2021	QUA	19:05	+07:37									00:37	08:00			
27/05/2021	QUI															
28/05/2021	SEX															
29/05/2021	SAB	19:00	+07:40									00:40	08:00			
30/05/2021	DOM															
31/05/2021	SEG															

Saldo de Horas Anterior: 000:00 (A COMPENSAR)      Saldo do Período ( 01/05/2021 à 31/05/2021 ) : 005:06 (A COMPENSAR)      Saldo de Horas Atual: 005:06 (A COMPENSAR)

Eventos do Movimento do período de 01/05/2021 à 31/05/2021  
0155 ADICIONAL NOTURNO 20%      080:00

Observação

Data : \_\_\_/\_\_\_/\_\_\_      Data : \_\_\_/\_\_\_/\_\_\_  
Funcionário      Chefia Imediata



**Relatório de Acompanhamento Mensal do termo de colaboração 001/2020**  
Hospital Municipal Oceânico de Niterói



Cartão de Ponto  
VIVA RIO  
Emissão: Junho/2021

Página 181 de 215

Seção: N.32.6 - HOSPITAL MUNICIPAL OCEANICO DE NITEROI  
010.13  
001598

SUSSEKIND MENDONCA, 200  
CEPJ-- 00.343.941/0032-24

Data: 02/06/2021  
Período: 01/05/2021 à 31/05/2021

Chapa	Nome do Funcionário		Cargo					Quantidade de Horas									
	Carteira de Trabalho	Função	Ent1	Sai1	Ent2	Sai2	Ent3	Sai3	Ent4	Sai4	Ent5	Sai5	Exec	Ad.Not	Atraso	Falta	Abono
00181026 37974 - 161		VANESSA LAU DOS SANTOS Tecnico de Enfermagem															
01/05/2021	SAB	DIA DO TRABALHADOR															
02/05/2021	DOM																
03/05/2021	SEG	Troca de Escala														12:00	
04/05/2021	TER																
05/05/2021	QUA																
06/05/2021	QUI	07:00 20:07										01:07					
07/05/2021	SEX																
08/05/2021	SAB																
09/05/2021	DOM	Troca de Escala														12:00	
10/05/2021	SEG																
11/05/2021	TER																
12/05/2021	QUA	07:21 19:12															
13/05/2021	QUI																
14/05/2021	SEX																
15/05/2021	SAB	06:53 19:35										00:35					
16/05/2021	DOM																
17/05/2021	SEG																
18/05/2021	TER	07:28 19:00												00:28			
19/05/2021	QUA																
20/05/2021	QUI																
21/05/2021	SEX	19:35 18:49												08:00			
22/05/2021	SAB																
23/05/2021	DOM																
24/05/2021	SEG	06:53 19:17										00:17					
25/05/2021	TER																
26/05/2021	QUA																
27/05/2021	QUI	06:56 19:08															
28/05/2021	SEX																
29/05/2021	SAB																
30/05/2021	DOM	Troca de Escala														12:00	
31/05/2021	SEG																

Saldo de Horas Anterior: 000:00 (A COMPENSAR)      Saldo do Período ( 01/05/2021 à 31/05/2021 ) : 001:31 (A COMPENSAR)      Saldo de Horas Atual: 001:31 (A COMPENSAR)

Eventos do Movimento do período de 01/05/2021 à 31/05/2021  
0155 ADICIONAL NOTURNO 20%      008:00

Observação

Data : \_\_\_/\_\_\_/\_\_\_      Data : \_\_\_/\_\_\_/\_\_\_  
Funcionário      Chefia Imediata



**Relatório de Acompanhamento Mensal do termo de colaboração 001/2020**  
**Hospital Municipal Oceânico de Niterói**



Cartão de Ponto  
 VIVA RIO  
 Emissão: Junho/2021

Página 182 de 215

Seção: N.32.6 - HOSPITAL MUNICIPAL OCEANICO DE NITEROI  
 010.13  
 001598

SUSSEKIND MENDONCA, 200  
 CEPJ-- 00.343.941/0032-24

Data: 02/06/2021  
 Período: 01/05/2021 à 31/05/2021

Chapa	Nome do Funcionário		Cargo					Quantidade de Horas					
	Carteira de Trabalho	Função	Ent1	Ent2	Ent3	Ent4	Ent5	Sai5	Exec	Ad.Not	Atraso	Falta	Abono
00181254 92502 - 137	VANESSA MAGALHAES BAIA	Tecnico de Enfermagem											
01/05/2021	SAB	DIA DO TRABALHADOR											
02/05/2021	DOM	18:47 +07:31							00:44	08:00			
03/05/2021	SEG												
04/05/2021	TER												
05/05/2021	QUA	19:01 +07:23							00:23	08:00			
06/05/2021	QUI												
07/05/2021	SEX												
08/05/2021	SAB	19:00 +07:06								08:00			
09/05/2021	DOM												
10/05/2021	SEG												
11/05/2021	TER	19:01 +07:15								08:00			
12/05/2021	QUA												
13/05/2021	QUI												
14/05/2021	SEX	19:35 +07:23								08:00			
15/05/2021	SAB												
16/05/2021	DOM												
17/05/2021	SEG	20:25 +07:41								08:00	00:44		
18/05/2021	TER												
19/05/2021	QUA												
20/05/2021	QUI	19:27 +06:59								08:00	00:28		
21/05/2021	SEX												
22/05/2021	SAB												
23/05/2021	DOM	19:14 +07:02								08:00			
24/05/2021	SEG												
25/05/2021	TER												
26/05/2021	QUA	19:05 +07:02								08:00			
27/05/2021	QUI												
28/05/2021	SEX												
29/05/2021	SAB	19:17 +07:16								08:00			
30/05/2021	DOM												
31/05/2021	SEG												

Saldo de Horas Anterior: 000:00 (A COMPENSAR)      Saldo do Período ( 01/05/2021 à 31/05/2021 ) : 000:05 (A PAGAR)      Saldo de Horas Atual: 000:05 (A PAGAR)

Eventos do Movimento do período de 01/05/2021 à 31/05/2021

0155 ADICIONAL NOTURNO 20%      080:00

Observação

Data : \_\_\_/\_\_\_/\_\_\_      Data : \_\_\_/\_\_\_/\_\_\_  
 Funcionário      Chefia Imediata



**Relatório de Acompanhamento Mensal do termo de colaboração 001/2020**  
Hospital Municipal Oceânico de Niterói



Cartão de Ponto  
VIVA RIO  
Emissão: Junho/2021

Página 183 de 215

Seção: N.32.6 - HOSPITAL MUNICIPAL OCEANICO DE NITEROI  
010.13  
001598

SUSSEKIND MENDONCA, 200  
CEPJ-- 00.343.941/0032-24

Data: 02/06/2021  
Período: 01/05/2021 à 31/05/2021

Chapa	Nome do Funcionário		Cargo					Quantidade de Horas									
	Carteira de Trabalho	Função	Ent1	Sai1	Ent2	Sai2	Ent3	Sai3	Ent4	Sai4	Ent5	Sai5	Exec	Ad.Not	Atraso	Falta	Abono
00181278 71385 - 167		VANESSA PEREIRA DA SILVA BARCELLOS Tecnico de Enfermagem															
01/05/2021	SAB	DIA DO TRABALHADOR															
02/05/2021	DOM																
03/05/2021	SEG	Troca de Escala														12:00	
04/05/2021	TER																
05/05/2021	QUA																
06/05/2021	QUI	06:41 +07:25										08:00					
07/05/2021	SEX																
08/05/2021	SAB																
09/05/2021	DOM	Troca de Escala														12:00	
10/05/2021	SEG																
11/05/2021	TER																
12/05/2021	QUA	06:42 +07:28										08:00					
13/05/2021	QUI																
14/05/2021	SEX																
15/05/2021	SAB	Troca de Escala														12:00	
16/05/2021	DOM																
17/05/2021	SEG																
18/05/2021	TER	07:07 +07:24										08:00					
19/05/2021	QUA																
20/05/2021	QUI																
21/05/2021	SEX	06:43 19:00										00:17					
22/05/2021	SAB																
23/05/2021	DOM																
24/05/2021	SEG	06:46 +07:35										08:00					
25/05/2021	TER																
26/05/2021	QUA																
27/05/2021	QUI	FALTA													12:00		
28/05/2021	SEX																
29/05/2021	SAB																
30/05/2021	DOM	06:51 18:54															
31/05/2021	SEG																

Saldo de Horas Anterior: 001:37 (A COMPENSAR)      Saldo do Período ( 01/05/2021 à 31/05/2021 ) : 000:17 (A COMPENSAR)      Saldo de Horas Atual: 001:54 (A COMPENSAR)

Eventos do Movimento do período de 01/05/2021 à 31/05/2021

0155 ADICIONAL NOTURNO 20%      032:00  
0182 FALTAS (EM HORAS)      012:00

Observação

Data : \_\_\_/\_\_\_/\_\_\_      Data : \_\_\_/\_\_\_/\_\_\_  
Funcionário      Chefia Imediata



**Relatório de Acompanhamento Mensal do termo de colaboração 001/2020**  
Hospital Municipal Oceânico de Niterói



Cartão de Ponto  
VIVA RIO  
Emissão: Junho/2021

Página 184 de 215

Seção: N.32.6 - HOSPITAL MUNICIPAL OCEANICO DE NITEROI  
010.13  
001598

SUSSEKIND MENDONCA, 200  
CEPJ-- 00.343.941/0032-24

Data: 02/06/2021  
Período: 01/05/2021 à 31/05/2021

Chapa	Nome do Funcionário		Cargo					Quantidade de Horas									
	Carteira de Trabalho	Função	Ent1	Sai1	Ent2	Sai2	Ent3	Sai3	Ent4	Sai4	Ent5	Sai5	Exec	Ad.Not	Atraso	Falta	Abono
00181143 69877 - 136	VANESSA SOUZA DA SILVA Copeiro		Operacional														
01/05/2021	SAB	DIA DO TRABALHADOR															
02/05/2021	DOM	06:06 18:13															
03/05/2021	SEG																
04/05/2021	TER	06:07 18:28										00:28					
05/05/2021	QUA																
06/05/2021	QUI	06:07 18:47										00:47					
07/05/2021	SEX																
08/05/2021	SAB	06:08 20:21										01:00					
09/05/2021	DOM																
10/05/2021	SEG	06:09 18:36										00:36					
11/05/2021	TER																
12/05/2021	QUA	06:10 18:34										00:34					
13/05/2021	QUI																
14/05/2021	SEX	06:13 18:37										00:37					
15/05/2021	SAB																
16/05/2021	DOM	06:04 15:07												02:53			
17/05/2021	SEG																
18/05/2021	TER	06:04 18:16										00:16					
19/05/2021	QUA																
20/05/2021	QUI	06:06 18:20										00:20					
21/05/2021	SEX																
22/05/2021	SAB	06:09 18:31										00:31					
23/05/2021	DOM																
24/05/2021	SEG	06:15 18:54										00:54					
25/05/2021	TER																
26/05/2021	QUA	06:12 18:36										00:36					
27/05/2021	QUI																
28/05/2021	SEX	06:07 18:31										00:31					
29/05/2021	SAB																
30/05/2021	DOM	06:11 18:22										00:22					
31/05/2021	SEG																
Saldo de Horas Anterior:			Saldo do Período ( 01/05/2021 à 31/05/2021 ) :									Saldo de Horas Atual:					
000:00 (A COMPENSAR)			004:39 (A COMPENSAR)									004:39 (A COMPENSAR)					

Observação

Data : \_\_\_/\_\_\_/\_\_\_

Funcionário

Data : \_\_\_/\_\_\_/\_\_\_

Chefia Imediata



Relatório de Acompanhamento Mensal do termo de colaboração 001/2020  
Hospital Municipal Oceânico de Niterói



Cartão de Ponto  
VIVA RIO  
Emissão: Junho/2021

Página 185 de 215

Seção: N.32.6 - HOSPITAL MUNICIPAL OCEANICO DE NITEROI  
010.13  
001598

SUSSEKIND MENDONCA, 200  
CEPJ-- 00.343.941/0032-24

Data: 02/06/2021  
Período: 01/05/2021 à 31/05/2021

Chapa	Nome do Funcionário		Cargo					Quantidade de Horas							
	Carteira de Trabalho	Função						Exec	Ad.Not	Atraso	Falta	Abono			
Data	Ent1	Sai1	Ent2	Sai2	Ent3	Sai3	Ent4	Sai4	Ent5	Sai5					
00181072	VANIA OLIVEIRA RAMOS DA SILVA		Tecnico de Enfermagem												
35328 - 138	Tecnico de Enfermagem		Tecnico de Enfermagem												
01/05/2021	SAB	19:03	+07:15	DIA DO TRABALHADOR					08:00						
02/05/2021	DOM														
03/05/2021	SEG	06:41	+07:23						08:00						
04/05/2021	TER														
05/05/2021	QUA														
06/05/2021	QUI	06:49	+07:21						08:00						
07/05/2021	SEX														
08/05/2021	SAB														
09/05/2021	DOM	07:53	+07:23						08:00						
10/05/2021	SEG														
11/05/2021	TER														
12/05/2021	QUA	07:21	+06:52						08:00						
13/05/2021	QUI														
14/05/2021	SEX														
15/05/2021	SAB	Troca de Escala													12:00
16/05/2021	DOM														
17/05/2021	SEG														
18/05/2021	TER	18:08	+07:11						01:03	08:00					
19/05/2021	QUA														
20/05/2021	QUI														
21/05/2021	SEX	07:30	+07:13						08:00						
22/05/2021	SAB														
23/05/2021	DOM														
24/05/2021	SEG	18:11	+06:57						00:49	08:00					
25/05/2021	TER														
26/05/2021	QUA														
27/05/2021	QUI	07:18	+07:18						08:00						
28/05/2021	SEX														
29/05/2021	SAB														
30/05/2021	DOM	07:51	+07:10						08:00						
31/05/2021	SEG														
Saldo de Horas Anterior:		Saldo do Período ( 01/05/2021 à 31/05/2021 ) :					Saldo de Horas Atual:								
000:00 (A COMPENSAR)		001:52 (A COMPENSAR)					001:52 (A COMPENSAR)								

Eventos do Movimento do período de 01/05/2021 à 31/05/2021

0155 ADICIONAL NOTURNO 20% 080:00

Observação

Data : \_\_\_/\_\_\_/\_\_\_ Data : \_\_\_/\_\_\_/\_\_\_  
Funcionário Chefia Imediata





**Relatório de Acompanhamento Mensal do termo de colaboração 001/2020**  
Hospital Municipal Oceânico de Niterói



Cartão de Ponto  
VIVA RIO  
Emissão: Junho/2021

Página 186 de 215

Seção: N.32.6 - HOSPITAL MUNICIPAL OCEANICO DE NITEROI  
010.13  
001598

SUSSEKIND MENDONCA, 200  
CEPJ-- 00.343.941/0032-24

Data: 02/06/2021  
Período: 01/05/2021 à 31/05/2021

Chapa	Nome do Funcionário					Cargo	Quantidade de Horas									
	Carteira de Trabalho	Função					Exec	Ad.Not	Atraso	Falta	Abono					
Data	Ent1	Sai1	Ent2	Sai2	Ent3	Sai3	Ent4	Sai4	Ent5	Sai5						
00181203	VANUSA DE SENA GONCALVES															
0900280 - 0060	Tecnico de Enfermagem					Tecnico de Enfermagem										
01/05/2021	SAB	07:52	19:29	DIA DO TRABALHADOR								00:23				
02/05/2021	DOM															
03/05/2021	SEG															
04/05/2021	TER	06:52	18:34									00:26				
05/05/2021	QUA															
06/05/2021	QUI															
07/05/2021	SEX	08:18	19:35									00:43				
08/05/2021	SAB															
09/05/2021	DOM															
10/05/2021	SEG	07:03	18:24									00:36				
11/05/2021	TER															
12/05/2021	QUA															
13/05/2021	QUI	08:09	19:21									00:48				
14/05/2021	SEX															
15/05/2021	SAB															
16/05/2021	DOM	07:14	18:26									00:34				
17/05/2021	SEG															
18/05/2021	TER															
19/05/2021	QUA	08:18	19:34									00:44				
20/05/2021	QUI															
21/05/2021	SEX															
22/05/2021	SAB	07:48	18:31									01:17				
23/05/2021	DOM															
24/05/2021	SEG															
25/05/2021	TER	FALTA												12:00		
26/05/2021	QUA															
27/05/2021	QUI															
28/05/2021	SEX	07:16	18:57									00:19				
29/05/2021	SAB															
30/05/2021	DOM															
31/05/2021	SEG	08:48	19:09									01:39				

Saldo de Horas Anterior: 000:00 (A COMPENSAR)      Saldo do Período ( 01/05/2021 à 31/05/2021 ) : 007:29 (A PAGAR)      Saldo de Horas Atual: 007:29 (A PAGAR)

Eventos do Movimento do período de 01/05/2021 à 31/05/2021

0182 FALTAS (EM HORAS) 012:00

Observação

Data : \_\_\_/\_\_\_/\_\_\_      Data : \_\_\_/\_\_\_/\_\_\_  
Funcionário      Chefia Imediata



**Relatório de Acompanhamento Mensal do termo de colaboração 001/2020**  
Hospital Municipal Oceânico de Niterói



Cartão de Ponto  
VIVA RIO  
Emissão: Junho/2021

Página 187 de 215

Seção: N.32.6 - HOSPITAL MUNICIPAL OCEANICO DE NITEROI  
010.13  
001598

SUSSEKIND MENDONCA, 200  
CEPJ-- 00.343.941/0032-24

Data: 02/06/2021  
Período: 01/05/2021 à 31/05/2021

Chapa	Nome do Funcionário		Cargo					Quantidade de Horas									
	Carteira de Trabalho	Função	Ent1	Sai1	Ent2	Sai2	Ent3	Sai3	Ent4	Sai4	Ent5	Sai5	Exec	Ad.Not	Atraso	Falta	Abono
00181314 86894 - 102		VERALUCIA MARCOLINO DA SILVA Tecnico de Enfermagem															
01/05/2021	SAB	DIA DO TRABALHADOR															
02/05/2021	DOM																
03/05/2021	SEG	18:31 +07:25										00:54	08:00				
04/05/2021	TER																
05/05/2021	QUA																
06/05/2021	QUI	18:53 +07:44										00:44	08:00				
07/05/2021	SEX																
08/05/2021	SAB																
09/05/2021	DOM	18:33 +07:13										00:40	08:00				
10/05/2021	SEG																
11/05/2021	TER																
12/05/2021	QUA	18:38 +07:21										00:43	08:00				
13/05/2021	QUI																
14/05/2021	SEX																
15/05/2021	SAB	18:40 +07:02										00:22	08:00				
16/05/2021	DOM																
17/05/2021	SEG																
18/05/2021	TER	18:53 +06:52											08:00				
19/05/2021	QUA																
20/05/2021	QUI																
21/05/2021	SEX	18:40 +06:51											08:00				
22/05/2021	SAB																
23/05/2021	DOM																
24/05/2021	SEG	18:41 +07:04										00:23	08:00				
25/05/2021	TER																
26/05/2021	QUA																
27/05/2021	QUI	18:46 +07:05										00:19	08:00				
28/05/2021	SEX																
29/05/2021	SAB																
30/05/2021	DOM	18:51 +19:12										01:00	08:00				
31/05/2021	SEG																

Saldo de Horas Anterior: 000:00 (A COMPENSAR)      Saldo do Período ( 01/05/2021 à 31/05/2021 ) : 005:05 (A COMPENSAR)      Saldo de Horas Atual: 005:05 (A COMPENSAR)

Eventos do Movimento do período de 01/05/2021 à 31/05/2021  
0155 ADICIONAL NOTURNO 20%      080:00

Observação

Data : \_\_\_/\_\_\_/\_\_\_      Data : \_\_\_/\_\_\_/\_\_\_  
Funcionário      Chefia Imediata



**Relatório de Acompanhamento Mensal do termo de colaboração 001/2020**  
**Hospital Municipal Oceânico de Niterói**



Cartão de Ponto  
 VIVA RIO  
 Emissão: Junho/2021

Página 188 de 215

Seção: N.32.6 - HOSPITAL MUNICIPAL OCEANICO DE NITEROI  
 010.13  
 001598

SUSSEKIND MENDONCA, 200  
 CPF-- 00.343.941/0032-24

Data: 02/06/2021  
 Período: 01/05/2021 à 31/05/2021

Chapa	Nome do Funcionário		Cargo					Quantidade de Horas									
	Carteira de Trabalho	Função	Ent1	Sai1	Ent2	Sai2	Ent3	Sai3	Ent4	Sai4	Ent5	Sai5	Exec	Ad.Not	Atraso	Falta	Abono
00180867 83912 - 121	VERONICA DA CRUZ SILVA	Enfermeiro															
01/05/2021	SAB	DIA DO TRABALHADOR															
02/05/2021	DOM	07:07 19:28										00:28					
03/05/2021	SEG																
04/05/2021	TER																
05/05/2021	QUA	06:46 19:35										00:35					
06/05/2021	QUI																
07/05/2021	SEX																
08/05/2021	SAB	06:16 19:39										01:23					
09/05/2021	DOM																
10/05/2021	SEG																
11/05/2021	TER	06:40 19:18										00:38					
12/05/2021	QUA																
13/05/2021	QUI																
14/05/2021	SEX	06:43 19:56										01:13					
15/05/2021	SAB																
16/05/2021	DOM																
17/05/2021	SEG	06:49 19:33										00:33					
18/05/2021	TER																
19/05/2021	QUA																
20/05/2021	QUI	06:57 19:48										00:48					
21/05/2021	SEX																
22/05/2021	SAB																
23/05/2021	DOM	06:29 19:26										00:57					
24/05/2021	SEG																
25/05/2021	TER																
26/05/2021	QUA	06:48 19:51										00:51					
27/05/2021	QUI																
28/05/2021	SEX																
29/05/2021	SAB	06:14 19:07										00:53					
30/05/2021	DOM																
31/05/2021	SEG																

Saldo de Horas Anterior: 000:00 (A COMPENSAR)      Saldo do Período ( 01/05/2021 à 31/05/2021 ) : 008:19 (A COMPENSAR)      Saldo de Horas Atual: 008:19 (A COMPENSAR)

Observação

Data : \_\_\_/\_\_\_/\_\_\_      Data : \_\_\_/\_\_\_/\_\_\_  
 Funcionário      Chefia Imediata



**Relatório de Acompanhamento Mensal do termo de colaboração 001/2020**  
**Hospital Municipal Oceânico de Niterói**



Cartão de Ponto  
 VIVA RIO  
 Emissão: Junho/2021

Página 189 de 215

Seção: N.32.6 - HOSPITAL MUNICIPAL OCEANICO DE NITEROI  
 010.13  
 001598

SUSSEKIND MENDONCA, 200  
 CEPJ-- 00.343.941/0032-24

Data: 02/06/2021  
 Período: 01/05/2021 à 31/05/2021

Chapa	Nome do Funcionário		Cargo					Quantidade de Horas									
	Carteira de Trabalho	Função	Ent1	Sai1	Ent2	Sai2	Ent3	Sai3	Ent4	Sai4	Ent5	Sai5	Exec	Ad.Not	Atraso	Falta	Abono
00181071 66590 - 157	VERONICA DE SOUZA GOMES	Tecnico de Enfermagem															
01/05/2021	SAB	DIA DO TRABALHADOR															
02/05/2021	DOM	19:11 +07:03										08:00					
03/05/2021	SEG																
04/05/2021	TER																
05/05/2021	QUA	18:52 +07:12										08:00					
06/05/2021	QUI																
07/05/2021	SEX																
08/05/2021	SAB	07:13 +06:48										08:00					
09/05/2021	DOM																
10/05/2021	SEG																
11/05/2021	TER	18:59 +07:12										08:00					
12/05/2021	QUA																
13/05/2021	QUI																
14/05/2021	SEX	Troca de Escala														12:00	
15/05/2021	SAB																
16/05/2021	DOM																
17/05/2021	SEG	19:08 +07:15										08:00					
18/05/2021	TER																
19/05/2021	QUA																
20/05/2021	QUI	19:21 +07:09										08:00					
21/05/2021	SEX																
22/05/2021	SAB																
23/05/2021	DOM	19:00 +07:05										08:00					
24/05/2021	SEG																
25/05/2021	TER																
26/05/2021	QUA	19:26 +07:02										08:00	00:24				
27/05/2021	QUI																
28/05/2021	SEX																
29/05/2021	SAB	19:05 +07:14										08:00					
30/05/2021	DOM																
31/05/2021	SEG																

Saldo de Horas Anterior: 000:00 (A COMPENSAR)      Saldo do Período ( 01/05/2021 à 31/05/2021 ) : 000:24 (A PAGAR)      Saldo de Horas Atual: 000:24 (A PAGAR)

Eventos do Movimento do período de 01/05/2021 à 31/05/2021  
 0155 ADICIONAL NOTURNO 20% 072:00

Observação

Data : \_\_\_/\_\_\_/\_\_\_      Data : \_\_\_/\_\_\_/\_\_\_  
 Funcionário      Chefia Imediata



**Relatório de Acompanhamento Mensal do termo de colaboração 001/2020  
Hospital Municipal Oceânico de Niterói**



Cartão de Ponto  
VIVA RIO  
Emissão: Junho/2021

Página 190 de 215

Seção: N.32.6 - HOSPITAL MUNICIPAL OCEANICO DE NITEROI  
010.13  
001598

SUSSEKIND MENDONCA, 200  
CEPJ-- 00.343.941/0032-24

Data: 02/06/2021  
Período: 01/05/2021 à 31/05/2021

Chapa	Nome do Funcionário					Cargo					Quantidade de Horas				
	Carteira de Trabalho	Função										Exec	Ad.Not	Atraso	Falta
Data	Ent1	Sai1	Ent2	Sai2	Ent3	Sai3	Ent4	Sai4	Ent5	Sai5					
00181968	VERONICA JACOB DE FREITAS FIGUEIREDO					Tecnico de Enfermagem									
95123 - 118	Tecnico de Enfermagem		Tecnico de Enfermagem												
01/05/2021	SAB	19:00	+07:35	DIA DO TRABALHADOR							00:35	08:00			
02/05/2021	DOM														
03/05/2021	SEG														
04/05/2021	TER	19:04	+07:25						00:21	08:00					
05/05/2021	QUA														
06/05/2021	QUI														
07/05/2021	SEX	18:52	+07:43						00:43	08:00					
08/05/2021	SAB														
09/05/2021	DOM														
10/05/2021	SEG	18:36	+07:14						00:38	08:00					
11/05/2021	TER														
12/05/2021	QUA														
13/05/2021	QUI	19:00	+07:36						00:36	08:00					
14/05/2021	SEX														
15/05/2021	SAB														
16/05/2021	DOM	18:40	+06:43						08:00						
17/05/2021	SEG														
18/05/2021	TER														
19/05/2021	QUA	19:10	+07:39						00:29	08:00					
20/05/2021	QUI														
21/05/2021	SEX														
22/05/2021	SAB	18:47	+07:40						00:53	08:00					
23/05/2021	DOM														
24/05/2021	SEG														
25/05/2021	TER	19:03	+06:46						08:00	00:17					
26/05/2021	QUA														
27/05/2021	QUI														
28/05/2021	SEX	18:59	+07:40						00:40	08:00					
29/05/2021	SAB														
30/05/2021	DOM														
31/05/2021	SEG	19:02	*						01:00	18:17					

Saldo de Horas Anterior: 000:00 (A COMPENSAR)      Saldo do Período ( 01/05/2021 à 31/05/2021 ) : 005:38 (A COMPENSAR)      Saldo de Horas Atual: 005:38 (A COMPENSAR)

Eventos do Movimento do período de 01/05/2021 à 31/05/2021

0155 ADICIONAL NOTURNO 20%      098:17

Observação

Data : \_\_\_/\_\_\_/\_\_\_      Data : \_\_\_/\_\_\_/\_\_\_  
Funcionário      Chefia Imediata



**Relatório de Acompanhamento Mensal do termo de colaboração 001/2020  
Hospital Municipal Oceânico de Niterói**



Cartão de Ponto  
VIVA RIO  
Emissão: Junho/2021

Página 191 de 215

Seção: N.32.6 - HOSPITAL MUNICIPAL OCEANICO DE NITEROI  
010.13  
001598

SUSSEKIND MENDONCA, 200  
CEPJ-- 00.343.941/0032-24

Data: 02/06/2021  
Período: 01/05/2021 à 31/05/2021

Chapa	Nome do Funcionário		Cargo					Quantidade de Horas				
	Carteira de Trabalho	Função	Ent1	Ent2	Ent3	Ent4	Ent5	Exec	Ad.Not	Atraso	Falta	Abono
00180638 27617 - 126	VERONICA RODRIGUES ALBINO	Enfermeiro										
01/05/2021	SAB DIA DO TRABALHADOR											
02/05/2021	DOM 06:30 19:12							00:42				
03/05/2021	SEG											
04/05/2021	TER											
05/05/2021	QUA 06:24 18:00								00:24			
06/05/2021	QUI											
07/05/2021	SEX											
08/05/2021	SAB 06:31 +07:34							01:00	08:00			
09/05/2021	DOM											
10/05/2021	SEG											
11/05/2021	TER 06:43 18:06								00:37			
12/05/2021	QUA											
13/05/2021	QUI											
14/05/2021	SEX Troca de Escala											12:00
15/05/2021	SAB											
16/05/2021	DOM											
17/05/2021	SEG FALTA										12:00	
18/05/2021	TER											
19/05/2021	QUA											
20/05/2021	QUI 06:28 19:23							00:55				
21/05/2021	SEX											
22/05/2021	SAB											
23/05/2021	DOM +06:16 * +07:04 +18:25 06:53 *							01:00	24:00			
24/05/2021	SEG 07:04 *											
25/05/2021	TER											
26/05/2021	QUA FALTA										12:00	
27/05/2021	QUI											
28/05/2021	SEX											
29/05/2021	SAB 06:27 19:10							00:43				
30/05/2021	DOM											
31/05/2021	SEG											

Saldo de Horas Anterior: 000:00 (A COMPENSAR)      Saldo do Período ( 01/05/2021 à 31/05/2021 ) : 003:19 (A COMPENSAR)      Saldo de Horas Atual: 003:19 (A COMPENSAR)

Eventos do Movimento do período de 01/05/2021 à 31/05/2021

0155 ADICIONAL NOTURNO 20%      032:00  
0182 FALTAS (EM HORAS)      024:00

Observação

Data : \_\_\_/\_\_\_/\_\_\_      Data : \_\_\_/\_\_\_/\_\_\_  
Funcionário      Chefia Imediata



**Relatório de Acompanhamento Mensal do termo de colaboração 001/2020**  
Hospital Municipal Oceânico de Niterói



Cartão de Ponto  
VIVA RIO  
Emissão: Junho/2021

Página 192 de 215

Seção: N.32.6 - HOSPITAL MUNICIPAL OCEANICO DE NITEROI  
010.13  
001598

SUSSEKIND MENDONCA, 200  
CEPJ-- 00.343.941/0032-24

Data: 02/06/2021  
Período: 01/05/2021 à 31/05/2021

Chapa	Nome do Funcionário		Cargo					Quantidade de Horas									
	Carteira de Trabalho	Função	Ent1	Sai1	Ent2	Sai2	Ent3	Sai3	Ent4	Sai4	Ent5	Sai5	Exec	Ad.Not	Atraso	Falta	Abono
00180480 30995 - 169		VERONICA SOARES CUNHA Tecnico de Enfermagem															
01/05/2021	SAB	DIA DO TRABALHADOR															
02/05/2021	DOM																
03/05/2021	SEG	19:23 +06:37										08:00	00:46				
04/05/2021	TER																
05/05/2021	QUA																
06/05/2021	QUI	19:34 +06:57										08:00	00:37				
07/05/2021	SEX																
08/05/2021	SAB																
09/05/2021	DOM	19:12 +06:42										08:00	00:30				
10/05/2021	SEG																
11/05/2021	TER																
12/05/2021	QUA	19:44 +06:52										08:00	00:52				
13/05/2021	QUI																
14/05/2021	SEX																
15/05/2021	SAB	18:53 +07:12										08:00					
16/05/2021	DOM																
17/05/2021	SEG																
18/05/2021	TER	19:44 +07:08										08:00	00:36				
19/05/2021	QUA																
20/05/2021	QUI																
21/05/2021	SEX	18:50 +06:36										08:00	00:24				
22/05/2021	SAB																
23/05/2021	DOM																
24/05/2021	SEG	19:48 +06:58										08:00	00:50				
25/05/2021	TER																
26/05/2021	QUA																
27/05/2021	QUI	18:56 +07:00										08:00					
28/05/2021	SEX																
29/05/2021	SAB																
30/05/2021	DOM	19:22 +07:14										08:00					
31/05/2021	SEG																

Saldo de Horas Anterior: 000:00 (A COMPENSAR)      Saldo do Período ( 01/05/2021 à 31/05/2021 ) : 004:35 (A PAGAR)      Saldo de Horas Atual: 004:35 (A PAGAR)

Eventos do Movimento do período de 01/05/2021 à 31/05/2021

0155 ADICIONAL NOTURNO 20%      080:00

Observação

Data : \_\_\_/\_\_\_/\_\_\_      Data : \_\_\_/\_\_\_/\_\_\_  
Funcionário      Chefia Imediata



Relatório de Acompanhamento Mensal do termo de colaboração 001/2020  
Hospital Municipal Oceânico de Niterói



Cartão de Ponto  
VIVA RIO  
Emissão: Junho/2021

Página 193 de 215

Seção: N.32.6 - HOSPITAL MUNICIPAL OCEANICO DE NITEROI  
010.13  
001598

SUSSEKIND MENDONCA, 200  
CEPJ-- 00.343.941/0032-24

Data: 02/06/2021  
Período: 01/05/2021 à 31/05/2021

Chapa	Nome do Funcionário					Cargo					Quantidade de Horas									
	Carteira de Trabalho	Função	Função			Cargo		Cargo			Exec	Ad.Not	Atraso	Falta	Abono					
Data	Ent1	Sai1	Ent2	Sai2	Ent3	Sai3	Ent4	Sai4	Ent5	Sai5										
00181390	VICTOR DA CONCEICAO SILVA PASSARELI																			
1723605 - 0060	Tecnico de Enfermagem					Tecnico de Enfermagem														
01/05/2021	SAB	DIA DO TRABALHADOR																		
02/05/2021	DOM																			
03/05/2021	SEG	18:50	+06:50													08:00				
04/05/2021	TER																			
05/05/2021	QUA																			
06/05/2021	QUI	18:35	+06:48													00:25	08:00			
07/05/2021	SEX																			
08/05/2021	SAB																			
09/05/2021	DOM	18:51	+07:12													08:00				
10/05/2021	SEG																			
11/05/2021	TER																			
12/05/2021	QUA	18:26	+06:54													00:34	08:00			
13/05/2021	QUI																			
14/05/2021	SEX																			
15/05/2021	SAB	18:40	+07:26													00:46	08:00			
16/05/2021	DOM																			
17/05/2021	SEG																			
18/05/2021	TER	18:57	+06:36													08:00	00:24			
19/05/2021	QUA																			
20/05/2021	QUI																			
21/05/2021	SEX	18:39	+06:43													08:00				
22/05/2021	SAB																			
23/05/2021	DOM																			
24/05/2021	SEG	18:35	+06:53													00:25	08:00			
25/05/2021	TER																			
26/05/2021	QUA																			
27/05/2021	QUI	18:15	+06:44													00:29	08:00			
28/05/2021	SEX																			
29/05/2021	SAB																			
30/05/2021	DOM	18:23	+06:46													00:37	08:00			
31/05/2021	SEG																			

Saldo de Horas Anterior: 000:00 (A COMPENSAR)      Saldo do Período ( 01/05/2021 à 31/05/2021 ) : 002:52 (A COMPENSAR)      Saldo de Horas Atual: 002:52 (A COMPENSAR)

Eventos do Movimento do período de 01/05/2021 à 31/05/2021

0155 ADICIONAL NOTURNO 20%      080:00

Observação

Data : \_\_\_/\_\_\_/\_\_\_      Data : \_\_\_/\_\_\_/\_\_\_  
Funcionário      Chefia Imediata





**Relatório de Acompanhamento Mensal do termo de colaboração 001/2020  
Hospital Municipal Oceânico de Niterói**



Cartão de Ponto  
VIVA RIO  
Emissão: Junho/2021

Página 194 de 215

Seção: N.32.6 - HOSPITAL MUNICIPAL OCEANICO DE NITEROI  
010.13  
001598

SUSSEKIND MENDONCA, 200  
CEPJ-- 00.343.941/0032-24

Data: 02/06/2021  
Período: 01/05/2021 à 31/05/2021

Chapa	Nome do Funcionário		Cargo					Quantidade de Horas									
	Carteira de Trabalho	Função	Ent1	Ent2	Ent3	Ent4	Ent5	Sai1	Sai2	Sai3	Sai4	Sai5	Exec	Ad.Not	Atraso	Falta	Abono
00181030 10961 - 171		VICTOR HUGO GOMES FERRAZ Tecnico de Enfermagem															
01/05/2021	SAB	DIA DO TRABALHADOR															
02/05/2021	DOM	Troca de Escala															12:00
03/05/2021	SEG																
04/05/2021	TER																
05/05/2021	QUA	07:03 +07:32										01:00	08:00				
06/05/2021	QUI																
07/05/2021	SEX																
08/05/2021	SAB	07:24 +07:11										01:00	08:00				
09/05/2021	DOM																
10/05/2021	SEG																
11/05/2021	TER	Troca de Escala															12:00
12/05/2021	QUA																
13/05/2021	QUI																
14/05/2021	SEX	Atestado Médico															12:00
15/05/2021	SAB																
16/05/2021	DOM																
17/05/2021	SEG	Atestado Médico															12:00
18/05/2021	TER																
19/05/2021	QUA																
20/05/2021	QUI	Atestado Médico												07:00			05:00
21/05/2021	SEX																
22/05/2021	SAB																
23/05/2021	DOM	FALTA														12:00	
24/05/2021	SEG																
25/05/2021	TER																
26/05/2021	QUA	06:49 +07:08										01:00	08:00				
27/05/2021	QUI																
28/05/2021	SEX																
29/05/2021	SAB	FALTA														12:00	
30/05/2021	DOM																
31/05/2021	SEG																

Saldo de Horas Anterior: 000:00 (A COMPENSAR)      Saldo do Período ( 01/05/2021 à 31/05/2021 ) : 004:00 (A PAGAR)      Saldo de Horas Atual: 004:00 (A PAGAR)

Eventos do Movimento do período de 01/05/2021 à 31/05/2021

0155 ADICIONAL NOTURNO 20%      024:00  
0182 FALTAS (EM HORAS)      024:00

Observação

Data : \_\_\_/\_\_\_/\_\_\_      Data : \_\_\_/\_\_\_/\_\_\_  
**Funcionário**      **Chefia Imediata**



**Relatório de Acompanhamento Mensal do termo de colaboração 001/2020**  
**Hospital Municipal Oceânico de Niterói**



Cartão de Ponto  
 VIVA RIO  
 Emissão: Junho/2021

Página 195 de 215

Seção: N.32.6 - HOSPITAL MUNICIPAL OCEANICO DE NITEROI  
 010.13  
 001598

SUSSEKIND MENDONCA, 200  
 CEPJ-- 00.343.941/0032-24

Data: 02/06/2021  
 Período: 01/05/2021 à 31/05/2021

Carteira de Trabalho Data	Chapa	Nome do Funcionário					Cargo					Quantidade de Horas				
		Ent1	Sai1	Ent2	Sai2	Ent3	Sai3	Ent4	Sai4	Ent5	Sai5	Exec	Ad.Not	Atraso	Falta	Abono
	00180500	VINICIUS SILVA OLIVEIRA SANTOS					Auxiliar de Farmacia									
	0622490 - 0060															
01/05/2021	SAB	DIA DO TRABALHADOR														
02/05/2021	DOM	06:46 +07:06										08:00				
03/05/2021	SEG															
04/05/2021	TER	18:48 +07:01										08:00				
05/05/2021	QUA															
06/05/2021	QUI	07:10 19:00														
07/05/2021	SEX															
08/05/2021	SAB	Troca de Escala														12:00
09/05/2021	DOM															
10/05/2021	SEG	18:51 +07:10										08:00				
11/05/2021	TER															
12/05/2021	QUA	FALTA												12:00		
13/05/2021	QUI	07:12 19:00														
14/05/2021	SEX	19:00 +07:12										08:00				
15/05/2021	SAB															
16/05/2021	DOM	06:42 19:08														
17/05/2021	SEG															
18/05/2021	TER	18:55 +07:03										08:00				
19/05/2021	QUA															
20/05/2021	QUI	FALTA												12:00		
21/05/2021	SEX															
22/05/2021	SAB	06:55 19:02														
23/05/2021	DOM	18:35 +07:05										08:00				
24/05/2021	SEG	18:13 +07:00										08:00				
25/05/2021	TER															
26/05/2021	QUA	19:01 +06:53										08:00				
27/05/2021	QUI															
28/05/2021	SEX	18:46 +07:12										08:00				
29/05/2021	SAB															
30/05/2021	DOM	18:30 +07:17										00:47	08:00			
31/05/2021	SEG															

Saldo de Horas Anterior: 000:00 (A COMPENSAR)      Saldo do Período ( 01/05/2021 à 31/05/2021 ) : 000:47 (A COMPENSAR)      Saldo de Horas Atual: 000:47 (A COMPENSAR)

Eventos do Movimento do período de 01/05/2021 à 31/05/2021

0155 ADICIONAL NOTURNO 20%      080:00  
 0182 FALTAS (EM HORAS)      024:00

Observação

Data : \_\_\_/\_\_\_/\_\_\_      Data : \_\_\_/\_\_\_/\_\_\_  
 Funcionário      Chefia Imediata



**Relatório de Acompanhamento Mensal do termo de colaboração 001/2020  
Hospital Municipal Oceânico de Niterói**



Cartão de Ponto  
VIVA RIO  
Emissão: Junho/2021

Página 196 de 215

Seção: N.32.6 - HOSPITAL MUNICIPAL OCEANICO DE NITEROI  
010.13  
001598

SUSSEKIND MENDONCA, 200  
CEPJ-- 00.343.941/0032-24

Data: 02/06/2021  
Período: 01/05/2021 à 31/05/2021

Chapa	Nome do Funcionário		Cargo					Quantidade de Horas									
	Carteira de Trabalho	Função	Ent1	Sai1	Ent2	Sai2	Ent3	Sai3	Ent4	Sai4	Ent5	Sai5	Exec	Ad.Not	Atraso	Falta	Abono
00181955 45856 - 132		VIRGINIA CELIA DE ARAUJO TAVEIRA Tecnico de Enfermagem															
01/05/2021	SAB	DIA DO TRABALHADOR															
02/05/2021	DOM	07:30 19:03											100:27				
03/05/2021	SEG																
04/05/2021	TER																
05/05/2021	QUA	07:24 18:32											100:52				
06/05/2021	QUI																
07/05/2021	SEX																
08/05/2021	SAB	07:23 19:12															
09/05/2021	DOM																
10/05/2021	SEG																
11/05/2021	TER	07:20 18:33											100:47				
12/05/2021	QUA																
13/05/2021	QUI																
14/05/2021	SEX	07:13 19:40										00:40					
15/05/2021	SAB																
16/05/2021	DOM																
17/05/2021	SEG	Atestado Médico															12:00
18/05/2021	TER																
19/05/2021	QUA																
20/05/2021	QUI	07:08 19:10															
21/05/2021	SEX																
22/05/2021	SAB																
23/05/2021	DOM	07:54 19:17											100:37				
24/05/2021	SEG																
25/05/2021	TER																
26/05/2021	QUA	07:05 19:11															
27/05/2021	QUI																
28/05/2021	SEX																
29/05/2021	SAB	07:19 18:35											100:44				
30/05/2021	DOM																
31/05/2021	SEG																
Saldo de Horas Anterior:			Saldo do Período ( 01/05/2021 à 31/05/2021 ) :			Saldo de Horas Atual:											
000:00 (A COMPENSAR)			002:47 (A PAGAR)			002:47 (A PAGAR)											

Observação

Data : \_\_\_/\_\_\_/\_\_\_

Funcionário

Data : \_\_\_/\_\_\_/\_\_\_

Chefia Imediata



**Relatório de Acompanhamento Mensal do termo de colaboração 001/2020**  
**Hospital Municipal Oceânico de Niterói**



Cartão de Ponto  
 VIVA RIO  
 Emissão: Junho/2021

Página 197 de 215

Seção: N.32.6 - HOSPITAL MUNICIPAL OCEANICO DE NITEROI  
 010.13  
 001598

SUSSEKIND MENDONCA, 200  
 CEPJ-- 00.343.941/0032-24

Data: 02/06/2021  
 Período: 01/05/2021 à 31/05/2021

Chapa	Nome do Funcionário		Cargo	Quantidade de Horas											
	Carteira de Trabalho	Função		Exec	Ad.Not	Atraso	Falta	Abono							
Data	Ent1	Sai1	Ent2	Sai2	Ent3	Sai3	Ent4	Sai4	Ent5	Sai5					
00181964			VIVIAN AZEVEDO LIMA CALIXTO												
09517 - 117			Enfermeiro												
01/05/2021	SAB	19:11	+07:14	DIA DO TRABALHADOR							08:00				
02/05/2021	DOM														
03/05/2021	SEG														
04/05/2021	TER	19:33	+06:37								08:00	00:56			
05/05/2021	QUA														
06/05/2021	QUI														
07/05/2021	SEX	19:12	+07:17								00:17	08:00			
08/05/2021	SAB														
09/05/2021	DOM														
10/05/2021	SEG	19:12	+07:17								00:17	08:00			
11/05/2021	TER														
12/05/2021	QUA														
13/05/2021	QUI	19:08	+06:32								08:00	00:36			
14/05/2021	SEX														
15/05/2021	SAB														
16/05/2021	DOM	19:07	+07:05								08:00				
17/05/2021	SEG														
18/05/2021	TER														
19/05/2021	QUA	Atestado Médico													12:00
20/05/2021	QUI														
21/05/2021	SEX														
22/05/2021	SAB	Atestado Médico													12:00
23/05/2021	DOM														
24/05/2021	SEG														
25/05/2021	TER	Atestado Médico										07:00			05:00
26/05/2021	QUA														
27/05/2021	QUI														
28/05/2021	SEX	19:19	+07:26								08:00				
29/05/2021	SAB														
30/05/2021	DOM														
31/05/2021	SEG	19:02	*												

Saldo de Horas Anterior: 000:00 (A COMPENSAR)      Saldo do Período ( 01/05/2021 à 31/05/2021 ) : 007:58 (A PAGAR)      Saldo de Horas Atual: 007:58 (A PAGAR)

Eventos do Movimento do período de 01/05/2021 à 31/05/2021  
 0155 ADICIONAL NOTURNO 20%      056:00

Observação

Data : \_\_\_/\_\_\_/\_\_\_      Data : \_\_\_/\_\_\_/\_\_\_  
 Funcionário      Chefia Imediata



Relatório de Acompanhamento Mensal do termo de colaboração 001/2020  
Hospital Municipal Oceânico de Niterói



Cartão de Ponto  
VIVA RIO  
Emissão: Junho/2021

Página 198 de 215

Seção: N.32.6 - HOSPITAL MUNICIPAL OCEANICO DE NITEROI  
010.13  
001598

SUSSEKIND MENDONCA, 200  
CEPJ-- 00.343.941/0032-24

Data: 02/06/2021  
Período: 01/05/2021 à 31/05/2021

Chapa	Nome do Funcionário		Cargo					Quantidade de Horas				
	Carteira de Trabalho	Função	Ent1	Ent2	Ent3	Ent4	Ent5	Exec	Ad.Not	Atraso	Falta	Abono
00180368 9511175 - 0040	VIVIAN LUCIMARY OLIVEIRA BARBOSA	Fonoaudiologo										
01/05/2021	SAB	DIA DO TRABALHADOR										
02/05/2021	DOM											
03/05/2021	SEG											
04/05/2021	TER	06:57 19:08										
05/05/2021	QUA											
06/05/2021	QUI	07:17 19:03							00:17			
07/05/2021	SEX	Troca de Escala										12:00
08/05/2021	SAB											
09/05/2021	DOM											
10/05/2021	SEG											
11/05/2021	TER	Atestado Médico										12:00
12/05/2021	QUA											
13/05/2021	QUI	Atestado Médico										12:00
14/05/2021	SEX											
15/05/2021	SAB											
16/05/2021	DOM											
17/05/2021	SEG											
18/05/2021	TER	07:07 19:01										
19/05/2021	QUA											
20/05/2021	QUI	07:29 19:11								00:29		
21/05/2021	SEX	Troca de Escala										12:00
22/05/2021	SAB											
23/05/2021	DOM											
24/05/2021	SEG											
25/05/2021	TER	06:45 19:13										
26/05/2021	QUA											
27/05/2021	QUI	06:50 19:07										
28/05/2021	SEX	07:09 19:00							01:00			
29/05/2021	SAB											
30/05/2021	DOM											
31/05/2021	SEG											

Saldo de Horas Anterior:  
000:00 (A COMPENSAR)

Saldo do Período ( 01/05/2021 à 31/05/2021 ) :  
000:14 (A COMPENSAR)

Saldo de Horas Atual:  
000:14 (A COMPENSAR)

Observação

Data : \_\_\_/\_\_\_/\_\_\_

Funcionário

Data : \_\_\_/\_\_\_/\_\_\_

Chefia Imediata



**Relatório de Acompanhamento Mensal do termo de colaboração 001/2020**  
Hospital Municipal Oceânico de Niterói



Cartão de Ponto  
VIVA RIO  
Emissão: Junho/2021

Página 199 de 215

Seção: N.32.6 - HOSPITAL MUNICIPAL OCEANICO DE NITEROI  
010.13  
001598

SUSSEKIND MENDONCA, 200  
CEPJ-- 00.343.941/0032-24

Data: 02/06/2021  
Período: 01/05/2021 à 31/05/2021

Chapa	Nome do Funcionário		Cargo					Quantidade de Horas									
	Carteira de Trabalho	Função	Ent1	Ent2	Ent3	Ent4	Ent5	Sai1	Sai2	Sai3	Sai4	Sai5	Exec	Ad.Not	Atraso	Falta	Abono
00181970 85017 - 110	VIVIANE DOS SANTOS SILVA ROCHA Enfermeiro																
01/05/2021	SAB	18:38 +07:36	DIA DO TRABALHADOR					00:58	08:00								
02/05/2021	DOM																
03/05/2021	SEG																
04/05/2021	TER	18:46 +07:26										00:40	08:00				
05/05/2021	QUA																
06/05/2021	QUI																
07/05/2021	SEX	18:58 +07:25										00:25	08:00				
08/05/2021	SAB																
09/05/2021	DOM																
10/05/2021	SEG	18:33 +07:40										01:07	08:00				
11/05/2021	TER																
12/05/2021	QUA																
13/05/2021	QUI	18:34 +07:25										00:51	08:00				
14/05/2021	SEX																
15/05/2021	SAB																
16/05/2021	DOM	18:48 +07:29										00:41	08:00				
17/05/2021	SEG																
18/05/2021	TER																
19/05/2021	QUA	18:34 +07:47										01:00	08:00				
20/05/2021	QUI																
21/05/2021	SEX																
22/05/2021	SAB	18:38 +07:48										01:00	08:00				
23/05/2021	DOM																
24/05/2021	SEG																
25/05/2021	TER	18:35 +07:43										01:00	08:00				
26/05/2021	QUA																
27/05/2021	QUI																
28/05/2021	SEX	18:40 +07:49										01:00	08:00				
29/05/2021	SAB																
30/05/2021	DOM																
31/05/2021	SEG	18:36 *										01:00	18:17				

Saldo de Horas Anterior: 000:00 (A COMPENSAR)      Saldo do Período ( 01/05/2021 à 31/05/2021 ) : 009:42 (A COMPENSAR)      Saldo de Horas Atual: 009:42 (A COMPENSAR)

Eventos do Movimento do período de 01/05/2021 à 31/05/2021  
0155 ADICIONAL NOTURNO 20%      098:17

Observação

Data : \_\_\_/\_\_\_/\_\_\_      Data : \_\_\_/\_\_\_/\_\_\_  
Funcionário      Chefia Imediata



**Relatório de Acompanhamento Mensal do termo de colaboração 001/2020**  
**Hospital Municipal Oceânico de Niterói**



Cartão de Ponto  
 VIVA RIO  
 Emissão: Junho/2021

Página 200 de 215

Seção: N.32.6 - HOSPITAL MUNICIPAL OCEANICO DE NITEROI  
 010.13  
 001598

SUSSEKIND MENDONCA, 200  
 CEPJ-- 00.343.941/0032-24

Data: 02/06/2021

Período: 01/05/2021 à 31/05/2021

Chapa	Nome do Funcionário		Cargo					Quantidade de Horas										
	Carteira de Trabalho	Função	Ent1	Ent2	Ent3	Ent4	Ent5	Sai1	Sai2	Sai3	Sai4	Sai5	Exec	Ad.Not	Atraso	Falta	Abono	
00181444 29619 - 00114	VIVIANE MESQUITA DA SILVA Tecnico de Enfermagem		Tecnico de Enfermagem															
01/05/2021	SAB	DIA DO TRABALHADOR - Troca de Escala																
02/05/2021	DOM																	
03/05/2021	SEG																	
04/05/2021	TER	07:02	+07:39						08:00									
05/05/2021	QUA																	
06/05/2021	QUI																	
07/05/2021	SEX	Troca de Escala												12:00				
08/05/2021	SAB																	
09/05/2021	DOM																	
10/05/2021	SEG	07:19	+07:50						08:00									
11/05/2021	TER																	
12/05/2021	QUA																	
13/05/2021	QUI	Troca de Escala												12:00				
14/05/2021	SEX																	
15/05/2021	SAB																	
16/05/2021	DOM	06:52	+06:40						08:00									
17/05/2021	SEG																	
18/05/2021	TER																	
19/05/2021	QUA	Troca de Escala												12:00				
20/05/2021	QUI																	
21/05/2021	SEX																	
22/05/2021	SAB	07:09	+06:48						08:00									
23/05/2021	DOM																	
24/05/2021	SEG																	
25/05/2021	TER	Troca de Escala												12:00				
26/05/2021	QUA																	
27/05/2021	QUI																	
28/05/2021	SEX	07:16	+06:50						08:00									
29/05/2021	SAB																	
30/05/2021	DOM																	
31/05/2021	SEG	FALTA												12:00				

Saldo de Horas Anterior: 000:00 (A COMPENSAR)      Saldo do Período ( 01/05/2021 à 31/05/2021 ) : 000:00 (A COMPENSAR)      Saldo de Horas Atual: 000:00 (A COMPENSAR)

Eventos do Movimento do período de 01/05/2021 à 31/05/2021

0155 ADICIONAL NOTURNO 20% 040:00  
 0182 FALTAS (EM HORAS) 012:00

Observação

Data : \_\_\_/\_\_\_/\_\_\_      Data : \_\_\_/\_\_\_/\_\_\_  
 Funcionário      Chefia Imediata



**Relatório de Acompanhamento Mensal do termo de colaboração 001/2020**  
Hospital Municipal Oceânico de Niterói



Cartão de Ponto  
VIVA RIO  
Emissão: Junho/2021

Página 201 de 215

Seção: N.32.6 - HOSPITAL MUNICIPAL OCEANICO DE NITEROI  
010.13  
001598

SUSSEKIND MENDONCA, 200  
CEPJ-- 00.343.941/0032-24

Data: 02/06/2021  
Período: 01/05/2021 à 31/05/2021

Chapa	Nome do Funcionário					Cargo	Quantidade de Horas									
	Carteira de Trabalho	Função					Exec	Ad.Not	Atraso	Falta	Abono					
Data	Ent1	Sai1	Ent2	Sai2	Ent3	Sai3	Ent4	Sai4	Ent5	Sai5						
00181261 62426 - 170																
		VIVIANE MIRANDA DE SOUZA					Fisioterapeuta									
01/05/2021	SAB	06:58	20:04	DIA DO TRABALHADOR							01:00					
02/05/2021	DOM															
03/05/2021	SEG															
04/05/2021	TER															
05/05/2021	QUA															
06/05/2021	QUI	18:47	+07:08								00:21	08:00				
07/05/2021	SEX															
08/05/2021	SAB	06:51	19:41								00:41					
09/05/2021	DOM															
10/05/2021	SEG															
11/05/2021	TER															
12/05/2021	QUA	06:44	19:20								00:36					
13/05/2021	QUI	18:57	+06:59									08:00				
14/05/2021	SEX															
15/05/2021	SAB	06:48	19:46								00:46					
16/05/2021	DOM															
17/05/2021	SEG															
18/05/2021	TER															
19/05/2021	QUA															
20/05/2021	QUI	18:53	+07:01									08:00				
21/05/2021	SEX															
22/05/2021	SAB	06:54	19:25								00:25					
23/05/2021	DOM															
24/05/2021	SEG															
25/05/2021	TER															
26/05/2021	QUA	06:57	19:09													
27/05/2021	QUI	18:59	+07:01									08:00				
28/05/2021	SEX															
29/05/2021	SAB	06:57	19:19								00:19					
30/05/2021	DOM															
31/05/2021	SEG															

Saldo de Horas Anterior: 000:00 (A COMPENSAR)      Saldo do Período ( 01/05/2021 à 31/05/2021 ) : 004:08 (A COMPENSAR)      Saldo de Horas Atual: 004:08 (A COMPENSAR)

Eventos do Movimento do período de 01/05/2021 à 31/05/2021  
0155 ADICIONAL NOTURNO 20%      032:00

Observação

Data : \_\_\_/\_\_\_/\_\_\_      Data : \_\_\_/\_\_\_/\_\_\_  
Funcionário      Chefia Imediata





**Relatório de Acompanhamento Mensal do termo de colaboração 001/2020  
Hospital Municipal Oceânico de Niterói**



Cartão de Ponto  
VIVA RIO  
Emissão: Junho/2021

Página 202 de 215

Seção: N.32.6 - HOSPITAL MUNICIPAL OCEANICO DE NITEROI  
010.13  
001598

SUSSEKIND MENDONCA, 200  
CEPJ-- 00.343.941/0032-24

Data: 02/06/2021  
Período: 01/05/2021 à 31/05/2021

Chapa	Nome do Funcionário		Cargo					Quantidade de Horas									
	Carteira de Trabalho	Função	Ent1	Sai1	Ent2	Sai2	Ent3	Sai3	Ent4	Sai4	Ent5	Sai5	Exec	Ad.Not	Atraso	Falta	Abono
00180639 40612 - 125		VIVIANE VIEIRA DOS SANTOS SILVA Tecnico de Enfermagem															
01/05/2021	SAB	DIA DO TRABALHADOR															
02/05/2021	DOM																
03/05/2021	SEG	07:18 19:36										00:18					
04/05/2021	TER																
05/05/2021	QUA																
06/05/2021	QUI	06:57 19:00															
07/05/2021	SEX																
08/05/2021	SAB																
09/05/2021	DOM	07:01 19:00															
10/05/2021	SEG																
11/05/2021	TER																
12/05/2021	QUA	07:13 19:27										00:27					
13/05/2021	QUI																
14/05/2021	SEX																
15/05/2021	SAB	07:05 19:23										00:23					
16/05/2021	DOM																
17/05/2021	SEG																
18/05/2021	TER	07:12 19:14															
19/05/2021	QUA																
20/05/2021	QUI																
21/05/2021	SEX	Atestado Médico															12:00
22/05/2021	SAB																
23/05/2021	DOM																
24/05/2021	SEG	Atestado Médico															12:00
25/05/2021	TER																
26/05/2021	QUA																
27/05/2021	QUI	07:21 19:07															
28/05/2021	SEX																
29/05/2021	SAB																
30/05/2021	DOM	07:13 19:04															
31/05/2021	SEG																
Saldo de Horas Anterior:			Saldo do Período ( 01/05/2021 à 31/05/2021 ) :									Saldo de Horas Atual:					
000:00 (A COMPENSAR)			001:08 (A COMPENSAR)									001:08 (A COMPENSAR)					

Observação

Data : \_\_\_/\_\_\_/\_\_\_

Funcionário

Data : \_\_\_/\_\_\_/\_\_\_

Chefia Imediata



**Relatório de Acompanhamento Mensal do termo de colaboração 001/2020**  
Hospital Municipal Oceânico de Niterói



Cartão de Ponto  
VIVA RIO  
Emissão: Junho/2021

Página 203 de 215

Seção: N.32.6 - HOSPITAL MUNICIPAL OCEANICO DE NITEROI  
010.13  
001598

SUSSEKIND MENDONCA, 200  
CEPJ-- 00.343.941/0032-24

Data: 02/06/2021  
Período: 01/05/2021 à 31/05/2021

Carteira de Trabalho Data	Chapa	Nome do Funcionário					Cargo					Quantidade de Horas				
		Ent1	Sai1	Ent2	Sai2	Ent3	Sai3	Ent4	Sai4	Ent5	Sai5	Exec	Ad.Not	Atraso	Falta	Abono
	00180351	WAGNER GOMES STUTZ					Analista									
6112 - 090		Analista de Prestacao de Contas														
01/05/2021	SAB	DIA DO TRABALHADOR														
02/05/2021	DOM															
03/05/2021	SEG	Home Office														109:00
04/05/2021	TER	Home Office														109:00
05/05/2021	QUA	Home Office														109:00
06/05/2021	QUI	Home Office														109:00
07/05/2021	SEX	Home Office														109:00
08/05/2021	SAB															
09/05/2021	DOM															
10/05/2021	SEG	Home Office														109:00
11/05/2021	TER	Home Office														109:00
12/05/2021	QUA	Home Office														109:00
13/05/2021	QUI	Home Office														109:00
14/05/2021	SEX	Home Office														109:00
15/05/2021	SAB															
16/05/2021	DOM															
17/05/2021	SEG	Home Office														109:00
18/05/2021	TER	Home Office														109:00
19/05/2021	QUA	Home Office														109:00
20/05/2021	QUI	Home Office														109:00
21/05/2021	SEX	Home Office														109:00
22/05/2021	SAB															
23/05/2021	DOM															
24/05/2021	SEG	Home Office														109:00
25/05/2021	TER	FALTA													109:00	
26/05/2021	QUA	FALTA													109:00	
27/05/2021	QUI	FALTA													109:00	
28/05/2021	SEX	FALTA													109:00	
29/05/2021	SAB															
30/05/2021	DOM															
31/05/2021	SEG															

Saldo de Horas Anterior: 000:00 (A COMPENSAR)      Saldo do Período ( 01/05/2021 à 31/05/2021 ) : 000:00 (A COMPENSAR)      Saldo de Horas Atual: 000:00 (A COMPENSAR)

Eventos do Movimento do período de 01/05/2021 à 31/05/2021

0182 FALTAS (EM HORAS)      036:00

Observação

Data : \_\_\_/\_\_\_/\_\_\_      Data : \_\_\_/\_\_\_/\_\_\_  
Funcionário      Chefia Imediata



**Relatório de Acompanhamento Mensal do termo de colaboração 001/2020  
Hospital Municipal Oceânico de Niterói**



Cartão de Ponto  
VIVA RIO  
Emissão: Junho/2021

Página 204 de 215

Seção: N.32.6 - HOSPITAL MUNICIPAL OCEANICO DE NITEROI  
010.13  
001598

SUSSEKIND MENDONCA, 200  
CEPJ-- 00.343.941/0032-24

Data: 02/06/2021  
Período: 01/05/2021 à 31/05/2021

Chapa	Nome do Funcionário		Cargo					Quantidade de Horas									
	Carteira de Trabalho	Função	Ent1	Sai1	Ent2	Sai2	Ent3	Sai3	Ent4	Sai4	Ent5	Sai5	Exec	Ad.Not	Atraso	Falta	Abono
00180366 92540 - 140		WAGNER RAMOS PEREIRA Fisioterapeuta															
01/05/2021	SAB	DIA DO TRABALHADOR															
02/05/2021	DOM																
03/05/2021	SEG	18:16 +07:32										01:00	08:00				
04/05/2021	TER																
05/05/2021	QUA																
06/05/2021	QUI																
07/05/2021	SEX	06:46 19:11															
08/05/2021	SAB	18:35 +06:19											08:00	00:16			
09/05/2021	DOM																
10/05/2021	SEG	18:29 +07:29										01:00	08:00				
11/05/2021	TER																
12/05/2021	QUA																
13/05/2021	QUI																
14/05/2021	SEX	06:56 18:52															
15/05/2021	SAB																
16/05/2021	DOM																
17/05/2021	SEG	18:27 +07:37										01:00	08:00				
18/05/2021	TER																
19/05/2021	QUA																
20/05/2021	QUI																
21/05/2021	SEX	06:43 19:22										00:39					
22/05/2021	SAB	18:40 +07:38										00:58	08:00				
23/05/2021	DOM																
24/05/2021	SEG	18:36 +07:34										00:58	08:00				
25/05/2021	TER																
26/05/2021	QUA																
27/05/2021	QUI																
28/05/2021	SEX	06:35 18:10												00:25			
29/05/2021	SAB																
30/05/2021	DOM																
31/05/2021	SEG	18:30 *															

Saldo de Horas Anterior: 000:00 (A COMPENSAR)      Saldo do Período ( 01/05/2021 à 31/05/2021 ) : 004:54 (A COMPENSAR)      Saldo de Horas Atual: 004:54 (A COMPENSAR)

Eventos do Movimento do período de 01/05/2021 à 31/05/2021  
0155 ADICIONAL NOTURNO 20%      048:00

Observação

Data : \_\_\_/\_\_\_/\_\_\_      Data : \_\_\_/\_\_\_/\_\_\_  
Funcionário      Chefia Imediata



**Relatório de Acompanhamento Mensal do termo de colaboração 001/2020**  
**Hospital Municipal Oceânico de Niterói**



Cartão de Ponto  
 VIVA RIO  
 Emissão: Junho/2021

Página 205 de 215

Seção: N.32.6 - HOSPITAL MUNICIPAL OCEANICO DE NITEROI  
 010.13  
 001598

SUSSEKIND MENDONCA, 200  
 CEPJ-- 00.343.941/0032-24

Data: 02/06/2021  
 Período: 01/05/2021 à 31/05/2021

Data	Carteira de Trabalho	Chapa		Nome do Funcionário					Cargo					Quantidade de Horas							
		Ent1	Sai1	Ent2	Sai2	Ent3	Sai3	Ent4	Sai4	Ent5	Sai5	Exec	Ad.Not	Atraso	Falta	Abono					
-	00180486	WALLACE MAIA TEIXEIRA		Auxiliar de Farmacia					Auxiliar												
01/05/2021	SAB	06:38	18:33	DIA DO TRABALHADOR																	
02/05/2021	DOM																				
03/05/2021	SEG	05:58	19:00											01:00							
04/05/2021	TER																				
05/05/2021	QUA	06:38	18:46											00:22							
06/05/2021	QUI																				
07/05/2021	SEX	07:06	18:44												00:16						
08/05/2021	SAB																				
09/05/2021	DOM	06:56	19:00																		
10/05/2021	SEG																				
11/05/2021	TER	Falecimento																		12:00	
12/05/2021	QUA																				
13/05/2021	QUI	06:55	18:41												00:19						
14/05/2021	SEX																				
15/05/2021	SAB	06:52	18:48																		
16/05/2021	DOM																				
17/05/2021	SEG	07:18	18:39												00:39						
18/05/2021	TER																				
19/05/2021	QUA	06:28	18:46											00:32							
20/05/2021	QUI																				
21/05/2021	SEX	06:17	19:09											00:52							
22/05/2021	SAB																				
23/05/2021	DOM	06:36	18:55											00:24							
24/05/2021	SEG																				
25/05/2021	TER	07:14	18:31												00:29						
26/05/2021	QUA																				
27/05/2021	QUI	06:22	18:35																		
28/05/2021	SEX																				
29/05/2021	SAB	06:52	18:42												00:18						
30/05/2021	DOM																				
31/05/2021	SEG	07:04	19:00																		
Saldo de Horas Anterior:		000:00 (A COMPENSAR)					Saldo do Período ( 01/05/2021 à 31/05/2021 ) :					001:09 (A COMPENSAR)					Saldo de Horas Atual:				
																	001:09 (A COMPENSAR)				

Observação

Data : \_\_\_/\_\_\_/\_\_\_      Data : \_\_\_/\_\_\_/\_\_\_  
 Funcionário      Chefia Imediata



Relatório de Acompanhamento Mensal do termo de colaboração 001/2020  
Hospital Municipal Oceânico de Niterói



Cartão de Ponto  
VIVA RIO  
Emissão: Junho/2021

Página 206 de 215

Seção: N.32.6 - HOSPITAL MUNICIPAL OCEANICO DE NITEROI  
010.13  
001598

SUSSEKIND MENDONCA, 200  
CEPJ-- 00.343.941/0032-24

Data: 02/06/2021  
Período: 01/05/2021 à 31/05/2021

Chapa	Nome do Funcionário		Cargo					Quantidade de Horas					
	Carteira de Trabalho	Função	Ent1	Ent2	Ent3	Ent4	Ent5	Sai5	Exec	Ad.Not	Atraso	Falta	Abono
00181163 91004 - 162	WANDER PEREIRA MONTEIRO Tecnico de Enfermagem												
01/05/2021	SAB	DIA DO TRABALHADOR											
02/05/2021	DOM	19:26 +07:11							08:00				
03/05/2021	SEG												
04/05/2021	TER												
05/05/2021	QUA	20:03 +10:11							01:00	08:00			
06/05/2021	QUI												
07/05/2021	SEX												
08/05/2021	SAB	19:07 +07:00							08:00				
09/05/2021	DOM												
10/05/2021	SEG												
11/05/2021	TER	18:21 +07:00							00:39	08:00			
12/05/2021	QUA												
13/05/2021	QUI												
14/05/2021	SEX	18:17 +08:19							01:00	08:00			
15/05/2021	SAB												
16/05/2021	DOM												
17/05/2021	SEG	18:50 +07:49							00:49	08:00			
18/05/2021	TER												
19/05/2021	QUA												
20/05/2021	QUI	18:36 +06:58							00:24	08:00			
21/05/2021	SEX												
22/05/2021	SAB												
23/05/2021	DOM	18:52 +07:26							00:26	08:00			
24/05/2021	SEG												
25/05/2021	TER												
26/05/2021	QUA	19:05 +07:27							00:27	08:00			
27/05/2021	QUI												
28/05/2021	SEX												
29/05/2021	SAB	FALTA										12:00	
30/05/2021	DOM												
31/05/2021	SEG												

Saldo de Horas Anterior: 000:00 (A COMPENSAR) Saldo do Período ( 01/05/2021 à 31/05/2021 ) : 004:45 (A COMPENSAR) Saldo de Horas Atual: 004:45 (A COMPENSAR)

Eventos do Movimento do período de 01/05/2021 à 31/05/2021

0155 ADICIONAL NOTURNO 20% 072:00  
0182 FALTAS (EM HORAS) 012:00

Observação

Data : \_\_\_/\_\_\_/\_\_\_ Data : \_\_\_/\_\_\_/\_\_\_  
Funcionário Chefia Imediata



Relatório de Acompanhamento Mensal do termo de colaboração 001/2020  
Hospital Municipal Oceânico de Niterói



Cartão de Ponto  
VIVA RIO  
Emissão: Junho/2021

Página 207 de 215

Seção: N.32.6 - HOSPITAL MUNICIPAL OCEANICO DE NITEROI  
010.13  
001598

SUSSEKIND MENDONCA, 200  
CPF-- 00.343.941/0032-24

Data: 02/06/2021  
Período: 01/05/2021 à 31/05/2021

Chapa	Nome do Funcionário	Cargo	Quantidade de Horas											
			Exec	Ad.Not	Atraso	Falta	Abono							
00180362 20484 - 131	WANDERSON PEREIRA NERI Enfermeiro	Enfermeiro												
01/05/2021	SAB DIA DO TRABALHADOR													
02/05/2021	DOM 19:05 +07:39		00:39	08:00										
03/05/2021	SEG													
04/05/2021	TER													
05/05/2021	QUA 19:10 +07:51		00:51	08:00										
06/05/2021	QUI													
07/05/2021	SEX													
08/05/2021	SAB 19:00 +07:41		00:41	08:00										
09/05/2021	DOM													
10/05/2021	SEG													
11/05/2021	TER 18:50 +07:32		00:32	08:00										
12/05/2021	QUA													
13/05/2021	QUI													
14/05/2021	SEX 18:56 +07:45		00:45	08:00										
15/05/2021	SAB													
16/05/2021	DOM													
17/05/2021	SEG 18:57 +07:46		00:46	08:00										
18/05/2021	TER													
19/05/2021	QUA													
20/05/2021	QUI 18:41 +07:48		01:00	08:00										
21/05/2021	SEX													
22/05/2021	SAB													
23/05/2021	DOM 19:16 +07:41		00:25	08:00										
24/05/2021	SEG													
25/05/2021	TER													
26/05/2021	QUA 18:38 +07:28		00:50	08:00										
27/05/2021	QUI													
28/05/2021	SEX													
29/05/2021	SAB 19:18 +07:43		00:25	08:00										
30/05/2021	DOM													
31/05/2021	SEG													

Saldo de Horas Anterior: 000:00 (A COMPENSAR) Saldo do Período ( 01/05/2021 à 31/05/2021 ) : 006:54 (A COMPENSAR) Saldo de Horas Atual: 006:54 (A COMPENSAR)

Eventos do Movimento do período de 01/05/2021 à 31/05/2021

0155 ADICIONAL NOTURNO 20% 080:00

Observação

Data : \_\_\_/\_\_\_/\_\_\_ Data : \_\_\_/\_\_\_/\_\_\_  
Funcionário Chefia Imediata



**Relatório de Acompanhamento Mensal do termo de colaboração 001/2020**  
Hospital Municipal Oceânico de Niterói



Cartão de Ponto  
VIVA RIO  
Emissão: Junho/2021

Página 208 de 215

Seção: N.32.6 - HOSPITAL MUNICIPAL OCEANICO DE NITEROI  
010.13  
001598

SUSSEKIND MENDONCA, 200  
CPF-- 00.343.941/0032-24

Data: 02/06/2021  
Período: 01/05/2021 à 31/05/2021

Chapa	Nome do Funcionário		Cargo					Quantidade de Horas										
	Carteira de Trabalho	Função	Ent1	Sai1	Ent2	Sai2	Ent3	Sai3	Ent4	Sai4	Ent5	Sai5	Exec	Ad.Not	Atraso	Falta	Abono	
00181379 06543 - 116		WANESSA CORREA MENDONCA Enfermeiro																
01/05/2021	SAB	06:48 19:19	DIA DO TRABALHADOR					00:19										
02/05/2021	DOM																	
03/05/2021	SEG																	
04/05/2021	TER	06:56 19:21										00:21						
05/05/2021	QUA																	
06/05/2021	QUI																	
07/05/2021	SEX	07:17 19:04																
08/05/2021	SAB																	
09/05/2021	DOM																	
10/05/2021	SEG	06:57 19:14																
11/05/2021	TER																	
12/05/2021	QUA																	
13/05/2021	QUI	FALTA													12:00			
14/05/2021	SEX																	
15/05/2021	SAB																	
16/05/2021	DOM	07:01 19:26										00:26						
17/05/2021	SEG																	
18/05/2021	TER																	
19/05/2021	QUA	07:04 19:15																
20/05/2021	QUI																	
21/05/2021	SEX																	
22/05/2021	SAB	06:51 19:26										00:26						
23/05/2021	DOM																	
24/05/2021	SEG																	
25/05/2021	TER	06:54 19:30										00:30						
26/05/2021	QUA																	
27/05/2021	QUI																	
28/05/2021	SEX	07:30 18:13												01:17				
29/05/2021	SAB																	
30/05/2021	DOM																	
31/05/2021	SEG	06:52 19:26																

Saldo de Horas Anterior: 000:00 (A COMPENSAR)      Saldo do Período ( 01/05/2021 à 31/05/2021 ) : 000:45 (A COMPENSAR)      Saldo de Horas Atual: 000:45 (A COMPENSAR)

Eventos do Movimento do período de 01/05/2021 à 31/05/2021  
0182 FALTAS (EM HORAS) 012:00

Observação

Data : \_\_\_/\_\_\_/\_\_\_      Data : \_\_\_/\_\_\_/\_\_\_  
Funcionário      Chefia Imediata



**Relatório de Acompanhamento Mensal do termo de colaboração 001/2020**  
**Hospital Municipal Oceânico de Niterói**



Cartão de Ponto  
 VIVA RIO  
 Emissão: Junho/2021

Página 209 de 215

Seção: N.32.6 - HOSPITAL MUNICIPAL OCEANICO DE NITEROI  
 010.13  
 001598

SUSSEKIND MENDONCA, 200  
 CPF-- 00.343.941/0032-24

Data: 02/06/2021  
 Período: 01/05/2021 à 31/05/2021

Chapa	Nome do Funcionário		Cargo					Quantidade de Horas									
	Carteira de Trabalho	Função	Ent1	Sai1	Ent2	Sai2	Ent3	Sai3	Ent4	Sai4	Ent5	Sai5	Exec	Ad.Not	Atraso	Falta	Abono
00181490 33705 - 130	WELLINGTON DO NASCIMENTO GOMES TECNICO ENGENHARIA CLINICA I																
01/05/2021	SAB	19:00	+07:00	DIA DO TRABALHADOR					12:00								
02/05/2021	DOM	FALTA														12:00	
03/05/2021	SEG																
04/05/2021	TER	07:00	19:00														
05/05/2021	QUA																
06/05/2021	QUI	07:00	19:00														
07/05/2021	SEX																
08/05/2021	SAB	07:00	19:00														
09/05/2021	DOM																
10/05/2021	SEG	07:00	19:00														
11/05/2021	TER																
12/05/2021	QUA	07:00	19:00														
13/05/2021	QUI																
14/05/2021	SEX	07:00	19:00														
15/05/2021	SAB																
16/05/2021	DOM	07:00	19:00														
17/05/2021	SEG																
18/05/2021	TER	07:00	19:28									00:28					
19/05/2021	QUA																
20/05/2021	QUI	06:55	19:33									00:33					
21/05/2021	SEX																
22/05/2021	SAB	06:41	19:35									00:54					
23/05/2021	DOM																
24/05/2021	SEG	06:58	19:21									00:21					
25/05/2021	TER																
26/05/2021	QUA	06:47	19:30									00:30					
27/05/2021	QUI																
28/05/2021	SEX	06:52	19:27									00:27					
29/05/2021	SAB																
30/05/2021	DOM	06:42	19:23														
31/05/2021	SEG																

Saldo de Horas Anterior: 000:00 (A COMPENSAR)      Saldo do Período ( 01/05/2021 à 31/05/2021 ) : 003:13 (A COMPENSAR)      Saldo de Horas Atual: 003:13 (A COMPENSAR)

Observação

Data : \_\_\_/\_\_\_/\_\_\_      Data : \_\_\_/\_\_\_/\_\_\_  
 Funcionário      Chefia Imediata





**Relatório de Acompanhamento Mensal do termo de colaboração 001/2020**  
Hospital Municipal Oceânico de Niterói



Cartão de Ponto  
VIVA RIO  
Emissão: Junho/2021

Página 210 de 215

Seção: N.32.6 - HOSPITAL MUNICIPAL OCEANICO DE NITEROI  
010.13  
001598

SUSSEKIND MENDONCA, 200  
CEPJ-- 00.343.941/0032-24

Data: 02/06/2021  
Período: 01/05/2021 à 31/05/2021

Chapa	Nome do Funcionário		Cargo					Quantidade de Horas									
	Carteira de Trabalho	Função	Ent1	Sai1	Ent2	Sai2	Ent3	Sai3	Ent4	Sai4	Ent5	Sai5	Exec	Ad.Not	Atraso	Falta	Abono
00180875 32529 - 152		WILGOR RODRIGUES MANFREDO Fisioterapeuta															
01/05/2021	SAB	DIA DO TRABALHADOR															
02/05/2021	DOM																
03/05/2021	SEG	12:57 18:26											00:31				
04/05/2021	TER																
05/05/2021	QUA	07:16 19:11											00:16				
06/05/2021	QUI																
07/05/2021	SEX	07:37 19:12											00:37				
08/05/2021	SAB																
09/05/2021	DOM																
10/05/2021	SEG	12:48 18:14											00:34				
11/05/2021	TER																
12/05/2021	QUA	Atestado Médico															12:00
13/05/2021	QUI																
14/05/2021	SEX	Atestado Médico															12:00
15/05/2021	SAB																
16/05/2021	DOM																
17/05/2021	SEG	13:30 18:52											00:38				
18/05/2021	TER																
19/05/2021	QUA	07:17 18:53											00:17				
20/05/2021	QUI																
21/05/2021	SEX	07:22 19:07											00:22				
22/05/2021	SAB																
23/05/2021	DOM																
24/05/2021	SEG	13:52 19:16											00:36				
25/05/2021	TER																
26/05/2021	QUA	07:21 18:56											00:21				
27/05/2021	QUI																
28/05/2021	SEX	07:10 18:54															
29/05/2021	SAB																
30/05/2021	DOM																
31/05/2021	SEG	13:02 18:29															
Saldo de Horas Anterior:			Saldo do Período ( 01/05/2021 à 31/05/2021 ) :									Saldo de Horas Atual:					
000:00 (A COMPENSAR)			004:12 (A PAGAR)									004:12 (A PAGAR)					

Observação

Data : \_\_\_/\_\_\_/\_\_\_

Funcionário

Data : \_\_\_/\_\_\_/\_\_\_

Chefia Imediata



**Relatório de Acompanhamento Mensal do termo de colaboração 001/2020**  
Hospital Municipal Oceânico de Niterói



Cartão de Ponto  
VIVA RIO  
Emissão: Junho/2021

Página 211 de 215

Seção: N.32.6 - HOSPITAL MUNICIPAL OCEANICO DE NITEROI  
010.13  
001598

SUSSEKIND MENDONCA, 200  
CEPJ-- 00.343.941/0032-24

Data: 02/06/2021  
Período: 01/05/2021 à 31/05/2021

Chapa	Nome do Funcionário		Cargo					Quantidade de Horas									
	Carteira de Trabalho	Função	Ent1	Sai1	Ent2	Sai2	Ent3	Sai3	Ent4	Sai4	Ent5	Sai5	Exec	Ad.Not	Atraso	Falta	Abono
00181099 26068 - 090		WILLIAM DE CONCEICAO MOTA Tecnico de Enfermagem															
01/05/2021	SAB	DIA DO TRABALHADOR															
02/05/2021	DOM																
03/05/2021	SEG	07:25 19:16															
04/05/2021	TER																
05/05/2021	QUA																
06/05/2021	QUI	07:02 18:40											00:20				
07/05/2021	SEX																
08/05/2021	SAB	06:47 18:30										01:00					
09/05/2021	DOM	Troca de Escala														12:00	
10/05/2021	SEG																
11/05/2021	TER																
12/05/2021	QUA	Troca de Escala														12:00	
13/05/2021	QUI																
14/05/2021	SEX																
15/05/2021	SAB	07:20 19:49										00:29					
16/05/2021	DOM																
17/05/2021	SEG	07:20 19:17										01:00					
18/05/2021	TER	Troca de Escala														12:00	
19/05/2021	QUA																
20/05/2021	QUI																
21/05/2021	SEX	07:48 19:24											00:24				
22/05/2021	SAB																
23/05/2021	DOM											01:00					
24/05/2021	SEG	07:47 07:29										01:00	32:00				
25/05/2021	TER																
26/05/2021	QUA																
27/05/2021	QUI	FALTA													12:00		
28/05/2021	SEX	06:39 18:48															
29/05/2021	SAB																
30/05/2021	DOM	18:34 18:25															
31/05/2021	SEG																

Saldo de Horas Anterior: 000:00 (A COMPENSAR)      Saldo do Período ( 01/05/2021 à 31/05/2021 ) : 003:45 (A COMPENSAR)      Saldo de Horas Atual: 003:45 (A COMPENSAR)

Eventos do Movimento do período de 01/05/2021 à 31/05/2021

0155 ADICIONAL NOTURNO 20%      032:00  
0182 FALTAS (EM HORAS)      012:00

Observação

Data : \_\_\_/\_\_\_/\_\_\_      Data : \_\_\_/\_\_\_/\_\_\_  
Funcionário      Chefia Imediata



**Relatório de Acompanhamento Mensal do termo de colaboração 001/2020**  
**Hospital Municipal Oceânico de Niterói**



Cartão de Ponto  
 VIVA RIO  
 Emissão: Junho/2021

Página 212 de 215

Seção: N.32.6 - HOSPITAL MUNICIPAL OCEANICO DE NITEROI  
 010.13  
 001598

SUSSEKIND MENDONCA, 200  
 CEPJ-- 00.343.941/0032-24

Data: 02/06/2021  
 Período: 01/05/2021 à 31/05/2021

Chapa	Nome do Funcionário		Cargo					Quantidade de Horas							
	Carteira de Trabalho	Função	Ent1	Ent2	Ent3	Ent4	Ent5	Ent6	Ent7	Ent8	Exec	Ad.Not	Atraso	Falta	Abono
00181230 33796 - 122		WILSON JOSE TAVARES JUNIOR Fisioterapeuta													
01/05/2021	SAB	DIA DO TRABALHADOR													
02/05/2021	DOM														
03/05/2021	SEG														
04/05/2021	TER														
05/05/2021	QUA	07:00 +07:16								00:16	08:00				
06/05/2021	QUI														
07/05/2021	SEX														
08/05/2021	SAB														
09/05/2021	DOM	Troca de Escala													12:00
10/05/2021	SEG														
11/05/2021	TER														
12/05/2021	QUA	07:03 +07:31								00:31	08:00				
13/05/2021	QUI														
14/05/2021	SEX														
15/05/2021	SAB														
16/05/2021	DOM														
17/05/2021	SEG														
18/05/2021	TER														
19/05/2021	QUA	07:34 +07:00 Atestado Médico									08:00				00:34
20/05/2021	QUI														
21/05/2021	SEX														
22/05/2021	SAB														
23/05/2021	DOM	Atestado Médico													12:00
24/05/2021	SEG														
25/05/2021	TER														
26/05/2021	QUA	07:37 +07:33									08:00				
27/05/2021	QUI														
28/05/2021	SEX														
29/05/2021	SAB														
30/05/2021	DOM	06:53 19:17								01:00					
31/05/2021	SEG														

Saldo de Horas Anterior: 000:00 (A COMPENSAR)      Saldo do Período ( 01/05/2021 à 31/05/2021 ) : 001:47 (A COMPENSAR)      Saldo de Horas Atual: 001:47 (A COMPENSAR)

Eventos do Movimento do período de 01/05/2021 à 31/05/2021  
 0155 ADICIONAL NOTURNO 20%      032:00

Observação

Data : \_\_\_/\_\_\_/\_\_\_      Data : \_\_\_/\_\_\_/\_\_\_  
 Funcionário      Chefia Imediata



Relatório de Acompanhamento Mensal do termo de colaboração 001/2020  
Hospital Municipal Oceânico de Niterói



Cartão de Ponto  
VIVA RIO  
Emissão: Junho/2021

Página 213 de 215

Seção: N.32.6 - HOSPITAL MUNICIPAL OCEANICO DE NITEROI  
010.13  
001598

SUSSEKIND MENDONCA, 200  
CPF-- 00.343.941/0032-24

Data: 02/06/2021  
Período: 01/05/2021 à 31/05/2021

Carteira de Trabalho Data	Chapa		Nome do Funcionário					Cargo					Quantidade de Horas				
	Ent1	Sai1	Ent2	Sai2	Ent3	Sai3	Ent4	Sai4	Ent5	Sai5	Exec	Ad.Not	Atraso	Falta	Abono		
	00181467		YARA CAMILLE DA SILVA VALERIO DE ALBUQUERQUE					Tecnico de Enfermagem									
	78920 - 165		Tecnico de Enfermagem					Tecnico de Enfermagem									
01/05/2021	SAB		Não Admitido														
02/05/2021	DOM		Não Admitido														
03/05/2021	SEG		Não Admitido														
04/05/2021	TER		Não Admitido														
05/05/2021	QUA		Não Admitido														
06/05/2021	QUI		Não Admitido														
07/05/2021	SEX	18:35	+07:16										00:41	08:00			
08/05/2021	SAB																
09/05/2021	DOM																
10/05/2021	SEG	18:52	+07:38										00:38	08:00			
11/05/2021	TER																
12/05/2021	QUA																
13/05/2021	QUI	18:38	+07:31										00:53	08:00			
14/05/2021	SEX																
15/05/2021	SAB																
16/05/2021	DOM	18:45	+07:12										00:27	08:00			
17/05/2021	SEG																
18/05/2021	TER																
19/05/2021	QUA	19:23	+07:22											08:00			
20/05/2021	QUI																
21/05/2021	SEX																
22/05/2021	SAB	18:11	+07:29										01:18	08:00			
23/05/2021	DOM																
24/05/2021	SEG																
25/05/2021	TER	18:45	+07:24										00:39	08:00			
26/05/2021	QUA																
27/05/2021	QUI																
28/05/2021	SEX	18:44	+07:42										00:58	08:00			
29/05/2021	SAB																
30/05/2021	DOM																
31/05/2021	SEG	18:52	*										01:00	18:17			

Saldo de Horas Anterior: 000:00 (A COMPENSAR)      Saldo do Período ( 01/05/2021 à 31/05/2021 ) : 006:34 (A COMPENSAR)      Saldo de Horas Atual: 006:34 (A COMPENSAR)

Eventos do Movimento do período de 01/05/2021 à 31/05/2021

0155 ADICIONAL NOTURNO 20%      082:17

Observação

Data : \_\_\_/\_\_\_/\_\_\_      Data : \_\_\_/\_\_\_/\_\_\_  
Funcionário      Chefia Imediata



**Relatório de Acompanhamento Mensal do termo de colaboração 001/2020**  
**Hospital Municipal Oceânico de Niterói**



Cartão de Ponto  
 VIVA RIO  
 Emissão: Junho/2021

Página 214 de 215

Seção: N.32.6 - HOSPITAL MUNICIPAL OCEANICO DE NITEROI  
 010.13  
 001598

SUSSEKIND MENDONCA, 200  
 CEPJ-- 00.343.941/0032-24

Data: 02/06/2021  
 Período: 01/05/2021 à 31/05/2021

Chapa	Nome do Funcionário		Cargo					Quantidade de Horas									
	Carteira de Trabalho	Função	Ent1	Sai1	Ent2	Sai2	Ent3	Sai3	Ent4	Sai4	Ent5	Sai5	Exec	Ad.Not	Atraso	Falta	Abono
00180938 089157 - 0348		YARA DE AQUINO FERREIRA Fisioterapeuta															
01/05/2021	SAB	DIA DO TRABALHADOR															
02/05/2021	DOM																
03/05/2021	SEG																
04/05/2021	TER	07:11 +07:36										00:36	08:00				
05/05/2021	QUA																
06/05/2021	QUI																
07/05/2021	SEX																
08/05/2021	SAB																
09/05/2021	DOM																
10/05/2021	SEG																
11/05/2021	TER	07:04 +07:46										00:46	08:00				
12/05/2021	QUA																
13/05/2021	QUI																
14/05/2021	SEX																
15/05/2021	SAB																
16/05/2021	DOM	07:16 +07:28											08:00				
17/05/2021	SEG																
18/05/2021	TER	07:14 +07:51										00:51	08:00				
19/05/2021	QUA																
20/05/2021	QUI																
21/05/2021	SEX																
22/05/2021	SAB																
23/05/2021	DOM																
24/05/2021	SEG																
25/05/2021	TER	07:00 +07:32										00:32	08:00				
26/05/2021	QUA																
27/05/2021	QUI																
28/05/2021	SEX																
29/05/2021	SAB																
30/05/2021	DOM																
31/05/2021	SEG																

Saldo de Horas Anterior: 000:00 (A COMPENSAR)      Saldo do Período ( 01/05/2021 à 31/05/2021 ) : 002:45 (A COMPENSAR)      Saldo de Horas Atual: 002:45 (A COMPENSAR)

Eventos do Movimento do período de 01/05/2021 à 31/05/2021  
 0155 ADICIONAL NOTURNO 20% 040:00

Observação

Data : \_\_\_/\_\_\_/\_\_\_      Data : \_\_\_/\_\_\_/\_\_\_  
 Funcionário      Chefia Imediata



**Relatório de Acompanhamento Mensal do termo de colaboração 001/2020**  
Hospital Municipal Oceânico de Niterói



Cartão de Ponto  
VIVA RIO  
Emissão: Junho/2021

Página 215 de 215

Seção: N.32.6 - HOSPITAL MUNICIPAL OCEANICO DE NITEROI  
010.13  
001598

SUSSEKIND MENDONCA, 200  
CEPJ-- 00.343.941/0032-24

Data: 02/06/2021  
Período: 01/05/2021 à 31/05/2021

Carteira de Trabalho	Chapa	Nome do Funcionário		Cargo					Quantidade de Horas								
		Ent1	Função	Sai1	Ent2	Sai2	Ent3	Sai3	Ent4	Sai4	Ent5	Sai5	Exec	Ad.Not	Atraso	Falta	Abono
	00181333		YULE VALE DA COSTA														
9763554 - 0050			Tecnico de Enfermagem														
01/05/2021	SAB		DIA DO TRABALHADOR														
02/05/2021	DOM																
03/05/2021	SEG	07:14	+06:19									08:00					
04/05/2021	TER																
05/05/2021	QUA																
06/05/2021	QUI	18:18	+07:19									01:01	08:00				
07/05/2021	SEX																
08/05/2021	SAB																
09/05/2021	DOM	19:25	+07:00										08:00	00:25			
10/05/2021	SEG																
11/05/2021	TER																
12/05/2021	QUA	06:51	19:21														
13/05/2021	QUI																
14/05/2021	SEX																
15/05/2021	SAB	07:14	18:28											00:46			
16/05/2021	DOM																
17/05/2021	SEG																
18/05/2021	TER	07:03	19:04														
19/05/2021	QUA																
20/05/2021	QUI																
21/05/2021	SEX	07:07	19:05														
22/05/2021	SAB																
23/05/2021	DOM																
24/05/2021	SEG	07:26	19:21														
25/05/2021	TER																
26/05/2021	QUA																
27/05/2021	QUI	07:16	+06:26									01:00	08:00				
28/05/2021	SEX																
29/05/2021	SAB																
30/05/2021	DOM	07:59	* 18:50 *									01:00	26:17				
31/05/2021	SEG																

Saldo de Horas Anterior: 000:00 (A COMPENSAR)      Saldo do Período ( 01/05/2021 à 31/05/2021 ) : 001:50 (A COMPENSAR)      Saldo de Horas Atual: 001:50 (A COMPENSAR)

Eventos do Movimento do período de 01/05/2021 à 31/05/2021  
0155 ADICIONAL NOTURNO 20%      058:17

Observação

Data : \_\_\_/\_\_\_/\_\_\_      Data : \_\_\_/\_\_\_/\_\_\_  
Funcionário      Chefia Imediata

## 2.4 Pessoa Jurídica

RESPONSÁVEL: VIVA RIO					mai/21
UNIDADE GERENCIADA: HMON					
RH CONTRATADO DA UNIDADE COMO PJ					
Empresa	CNPJ	Qtd. de profissionais	Forma de contratação	Função do prestador (plantonista, rotina, coordenador, supervisor, etc)	Valor pago no mês
A & Y Atividade Médica Ltda	40.585.434/0001-15	1	RH PJ	Plantonista	R\$ 13.500,00
Accanto Serviços de Saúde Ltda	39.526.665/0001-79	1	RH PJ	Plantonista	R\$ 21.587,50
ALMM Consultoria Medica Ltda	38.926.967/0001-71	1	RH PJ	Plantonista	R\$ 32.706,72
Alv Serviços Médicos Ltda	37.730.483/0001-90	1	RH PJ	Plantonista	R\$ 7.250,00
Arthur L. C. Guimarães Serviços Médicos	38.276.906/0001-06	1	RH PJ	Plantonista	R\$ 13.500,00
Aziz & Dalcom Clinica Médica Ltda	37.499.707/0001-02	1	RH PJ	Plantonista	R\$ 9.787,50
Baptista Lucena Empresa Médica LTDA	39.762.360/0001-66	1	RH PJ	Plantonista	R\$ 18.225,00
Betina Moreira da Costa Sociedade individual	38.147.244/0001-74	1	RH PJ	Plantonista	R\$ 7.087,50
Bio Air Serviços Médicos e Diagnósticos	21.553.918/0001-38	1	RH PJ	Cirurgião	R\$ 32.847,50
C A de Castro - Consultório Médico Me	29.278.039/0001-57	1	RH PJ	Plantonista	R\$ 6.750,00
Caetano Texeira Serviços Médicos Ltda	37.163.302/0001-90	1	RH PJ	Plantonista	R\$ 12.669,75
Callmann Serviços médicos LTDA	35.578.916/0001-33	1	RH PJ	Plantonista	R\$ 10.275,00
Carolina Brandão Serviços Médicos Eireli	32.834.059/0001-71	1	RH PJ	Rotina	R\$ 20.000,00
Centro integrado Fluminense Neuro Emergência Ltda	02.986.657/0001-03	1	RH PJ	Plantonista	R\$ 5.067,90
CJD Oceânica Serviços Médicos LTDA	39.924.380/0001-96	1	RH PJ	Plantonista	R\$ 13.500,00
Clínica Cardiologica DR. Marcelo S. Seixas Ltda	03.624.818/0001-73	1	RH PJ	Plantonista	R\$ 20.000,00
Clinica de Cirurgia Geral e Videolaparoscopia de Niteroi Ltda	15.704.531/0001-32	1	RH PJ	Plantonista	R\$ 9.502,31
Clinica Médica Pendotiba Ltda	22.389.863/0001-35	1	RH PJ	Ecodoppler	R\$ 14.077,50
Clinica Renнове Icarai Ltda-Me	29.059.823/0001-74	1	RH PJ	Plantonista	R\$ 14.000,00
Conceição & Grecco Serviços Médicos Ltda	29.800.770/0001-09	1	RH PJ	Plantonista	R\$ 28.000,00
Cunha e Souza Serviços Médicos Ltda	29.217.165/0001-00	1	RH PJ	Rotina	R\$ 18.770,00
CWM Soluções e Serviços Médicos Ltda	37.247.001/0001-45	1	RH PJ	Plantonista	R\$ 14.500,00
CWM Soluções e Serviços Médicos Ltda	37.247.001/0001-45	1	RH PJ	Plantonista	R\$ 14.500,00
Dayvison Hilario da Silva Clinica de Ginecologia e Obstetrícia	19.495.311/0001-05	1	RH PJ	Plantonista	R\$ 6.334,87
DD Serviços Médicos S/S	13.049.045/0001-00	1	RH PJ	Rotina	R\$ 19.620,52

Relatório de Acompanhamento Mensal do termo de colaboração 001/2020  
Hospital Municipal Oceânico de Niterói

DNG Serviços Médicos Eireli	40.763.513/000 1-79	1	RH PJ	Plantonist a	R\$ 17.625,00
DR Adriano Vanzan Serviços Médicos Eireli	33.553.262/000 1-32	1	RH PJ	Plantonist a	R\$ 12.513,32
DR. Hope Serviços Médicos Ltda	38.501.868/000 1-48	1	RH PJ	Plantonist a	R\$ 13.500,00
DUE Medici Serviços Médicos Ltda	37.314.517/000 1-65	1	RH PJ	Rotina	R\$ 20.000,00
Endoclinicas Serviços Médicos Ltda-Me	18.242.919/000 1-57	1	RH PJ	Plantonist a	R\$ 6.334,87
Endoclinicas Serviços Médicos Ltda-Me	18.242.919/000 1-57	1	RH PJ	Plantonist a	R\$ 6.334,87
F10 Serviços Medicos Ltda	32.651.786/000 1-01	1	RH PJ	Plantonist a	R\$ 14.000,00
FCT Serviços Medicos Ltda	30.865.453/000 1-41	1	RH PJ	Plantonist a	R\$ 20.000,00
FCT Serviços Medicos Ltda	30.865.453/000 1-41	1	RH PJ	Plantonist a	R\$ 20.000,00
Ferdinando Pelagi Medicina Diagnostica Eireli	36.713.721/000 1-96	1	RH PJ	Plantonis a	R\$ 6.750,00
FM Jandre Serviços Médicos Ltda	37.265.241/000 1-72	1	RH PJ	Plantonist a	R\$ 14.000,00
Genn Derm Clinica Dermatologica e Cosmiatria Ltda	10.618.210/000 1-00	1	RH PJ	Plantonist a	R\$ 6.334,87
GNB Serviços médicos LTDA	40.560.940/000 1-50	1	RH PJ	Rotina	R\$ 22.302,38
Go clinica e cirurgia LTDA	33.061.423/000 1-70	1	RH PJ	Plantonist a	R\$ 7.250,00
Gomes e Munhos Serviços Médicos Ltda	33.017.140/000 1-21	1	RH PJ	Plantonist a	R\$ 18.770,00
Gouvea Consultas e Prestação de Serviços	40.137.059/000 1-40	1	RH PJ	Plantonist a	R\$ 10.500,00
Gabriela S. Freitas Serviços Médicos Ltda	39.305.017/000 1-92	1	RH PJ	Plantonist a	R\$ 13.837,50
Grossl Rodrigues Sociedade Individual de Medicina Clinica Hospitalar	40.047.921/000 1-24	1	RH PJ	Plantonist a	R\$ 2.700,00
GSPG Serviços Medicos Ltda	37.515.965/000 1-27	1	RH PJ	Plantonist a	R\$ 15.937,50
Guimarães Fajardo Serviços Médicos S/S	38.163.397/000 1-05	1	RH PJ	Plantonist a	R\$ 6.750,00
Hipocrates Médicos Associados Ltda	17.490.344/000 1-29	1	RH PJ	Plantonist a	R\$ 18.770,00
Ibras Instituto Brasileiro da Saúde Ensino Pesquisa e Ação Social Ltda	23.256.629/000 1-00	1	RH PJ	Rotina	R\$ 18.770,00
Isabela Pache Clínica e Assitência Médica Eireli Me	29.039.510/000 1-54	1	RH PJ	Plantonist a	R\$ 3.250,00
Isabela Pache Clínica e Assitência Médica Eireli Me	29.039.510/000 1-54	1	RH PJ	Plantonist a	R\$ 14.175,00
Jaqueline Pais Serviços Médicos Ltda-Me	26.255.922/000 1-33	1	RH PJ	Plantonist a	R\$ 27.000,00
Jhon R A Torres Serviços Médicos	35.650.926/000 1-07	1	RH PJ	Plantonist a	R\$ 7.087,50
Jorge Gabriel Ribeiro Campos Serviços Me	37.882.258/000 1-79	1	RH PJ	Plantonist a	R\$ 41.837,50
JS ASSED	38.170.079/000 1-71	1	RH PJ	Plantonist a	R\$ 20.925,00
JVMO Serviços Médicos Ltda	40.434.035/000 1-53	1	RH PJ	Plantonist a	R\$ 4.050,00
KC Tavares Serviços Médicos Ltda	37.218.398/000 1-47	1	RH PJ	Plantonist a	R\$ 8.100,00
KS Flores Medicina Eireli	32.325.711/000 1-22	1	RH PJ	Plantonist a	R\$ 13.837,50
L B Cantanhede Serviços Medicos	33.661.432/000 1-00	1	RH PJ	Plantonist a	R\$ 6.750,00
LBG Serviços Médicos Ltda	37.783.444/000 1-50	1	RH PJ	Plantonist a	R\$ 12.812,50
LECL Serviços Médicos Eireli	38.028.408/000 1-44	1	RH PJ	Plantonist a	R\$ 20.000,00



Relatório de Acompanhamento Mensal do termo de colaboração 001/2020  
Hospital Municipal Oceânico de Niterói

LF Med Serviços Médicos Ltda	37.140.573/000 1-20	1	RH PJ	Plantonist a	R\$ 3.402,06
Lucas Lameirao Serviços Médicos Ltda	37.917.722/000 1-15	1	RH PJ	Plantonist a	R\$ 30.037,50
LVB Serviços Médicos Ltda	40.043.238/000 1-19	1	RH PJ	Plantonist a	R\$ 6.750,00
Matheus Azevedo Rodrigues Serviços Medicos	39.343.311/000 1-99	1	RH PJ	Plantonist a	R\$ 6.750,00
Med Oliveira Serviços Medicos Ltda	37.916.081/000 1-84	1	RH PJ	Plantonist a	R\$ 10.875,00
Medical Advanced Atendimento Medico Eireli	26.303.973/000 1-93	1	RH PJ	Plantonist a	R\$ 12.150,00
Meta Cirurgica	38.047.599/000 1-91	1	RH PJ	Plantonist a	R\$ 5.400,00
MF Assistência Médica Eireli	38.016.951/000 1-21	1	RH PJ	Plantonist a	R\$ 5.062,50
MLM Serviços Médicos Eireli	38.033.723/000 1-60	1	RH PJ	Plantonist a	R\$ 2.700,00
Monaco Serviços Médicos Eireli-Me	28.040.437/000 1-78	1	RH PJ	Plantonist a	R\$ 18.770,00
N.C. Coutinho Oliveira Serviços Médico	36.733.089/000 1-42	1	RH PJ	Plantonist a	R\$ 14.500,00
Patricia Tavares de Castro Faria Ltda	37.412.864/000 1-20	1	RH PJ	Plantonist a	R\$ 14.637,50
Paula de Souza Barrozo Serviços Médicos	37.913.247/000 1-09	1	RH PJ	Plantonist a	R\$ 7.087,50
Paula Faria Ricci Serviços Médicos	31.713.824/000 1-32	1	RH PJ	Plantonist a	R\$ 29.362,50
Prata Med Ltda	37.499.459/000 1-91	1	RH PJ	Plantonist a	R\$ 7.337,50
Renata Silveira Fraga Serviços Médicos Ltda	39.442.307/000 1-88	1	RH PJ	Plantonist a	R\$ 23.275,00
Ribeiro & Barroso Serviços Médicos	37.115.809/000 1-79	1	RH PJ	Plantonist a	R\$ 38.208,67
Rmattos Vale Saude Eireli-Me	27.154.179/000 1-98	1	RH PJ	Plantonist a	R\$ 31.500,00
Rodrigues e de Menezes Serviços Médicos	37.909.453/000 1-45	1	RH PJ	Rotina	R\$ 20.000,00
Rodrigues e Jardim Serviços Médicos Ltda	40.309.099/000 1-22	1	RH PJ	Plantonist a	R\$ 40.000,00
Ronaldo Steele Filho Serviços Médicos	32.711.284/000 1-10	1	RH PJ	Plantonist a	R\$ 6.750,00
Sabya Serviços Médicos Ltda	37.912.190/000 1-23	1	RH PJ	Plantonist a	R\$ 27.000,00
Sartore Serviços Medicos	21.278.938/000 1-48	1	RH PJ	Plantonist a	R\$ 9.772,12
Serviços Médicos Rio Bonito Ltda	05.410.812/000 1-29	1	RH PJ	Plantonist a	R\$ 12.669,75
Sima Nit Serviços Médicos Ltda	26.203.594/000 1-21	1	RH PJ	Plantonist a	R\$ 27.843,75
Spinelli e Silva Medicina e Saúde Ltda	37.889.104/000 1-09	1	RH PJ	Plantonist a	R\$ 8.437,50
Tatiana Erthal Serviços Medicos Eireli	37.331.482/000 1-72	1	RH PJ	Rotina	R\$ 20.000,00
Tatiane Costa Serviços Médicos Ltda	38.011.429/000 1-57	1	RH PJ	Plantonist a	R\$ 23.619,32
Tende Bom Animo Ltda	40.302.197/000 1-38	1	RH PJ	Plantonist a	R\$ 34.800,00
Thais de Castro Perocini Ltda	37.393.650/000 1-54	1	RH PJ	Plantonist a	R\$ 13.500,00
Trimed Cuidados Intensivos Limitada	31.267.496/000 1-98	1	RH PJ	Plantonist a	R\$ 10.370,42
Trindade Serviços Ambulatoriais Eireli	32.191.473/000 1-00	1	RH PJ	Rotina	R\$ 20.725,00
Valente Medicina Clínica e Hospitalar Ltda	37.231.583/000 1-71	1	RH PJ	Plantonist a	R\$ 5.062,50
Welfare Medical Service Eireli	37.683.390/000 1-51	1	RH PJ	Plantonist a	R\$ 27.000,00



Relatório de Acompanhamento Mensal do termo de colaboração 001/2020  
Hospital Municipal Oceânico de Niterói

Yscampos Serviços Médicos Ltda	40.802.401/000 1-80	1	RH PJ	Plantonist a	R\$ 6.750,00
					R\$ 1.438.970,97

### 3 Serviços de Terceiros contratados

Os contratos realizados entre Viva Rio e as empresas prestadoras de serviços para o **Hospital Oceânico** tiveram início, em sua maioria, em **abril de 2020**.

EMPRESA	SERVIÇO PRESTADO
B P OTTONI TECNOLOGIA E SEGURANÇA DA INFORMAÇÃO-ME	TEC. DA INFORMAÇÃO
BEST FORCE GERADORES – EIRELI	MAN. DE GERADOR
BIOXXI SERVIÇOS DE ESTERILIZAÇÃO LTDA.	CENTRAL DE ESTERILIZAÇÃO
CENTENÁRIO FACILITY SEGURANÇA E VIGILÂNCIA LTDA-ME	VIGILÂNCIA
CENTENÁRIO FACILITY SEGURANÇA E VIGILÂNCIA LTDA-ME	PORTARIA
DAVITA NEPHRON CARE SERVIÇOS DE NEFROLOGIA LTDA.	HEMODIÁLISE
DO IT SERVIÇOS COMBINADOS DE APOIO ADM., CONS. E TREINAMENTO EM LOGÍSTICA LTDA	GESTÃO INTEGRADA DE ESTOQUE
FUNDAÇÃO PRÓ – INSTITUTO DE HEMATOLOGIA – RJ (FUNDARJ)	AGÊNCIA TRANSFUSIONAL
HM1 GRÁFICA E LOCAÇÕES EIRELI ME	IMPRESSORAS
LABMED DIAGNÓSTICO POR IMAGEM LTDA.	IMAGEM
LABORATÓRIO BLESSING ANALISES CLINICAS E ANATOMIA PATOLÓGICA LTDA.	ANÁLISES CLÍNICAS
LEFE EMERGENCIAS MÉDICAS	AMBULÂNCIA
MESSER GASES LTDA	OXIGÊNIO LÍQUIDO
MONTEIRO INSTALAÇÕES INDUSTRIAIS E COMERCIAIS LTDA	MAN. REFRIGERAÇÃO
MULTI COMPANY COMÉRCIO E SERVIÇOS EIRELI	HIGIENIZAÇÃO
NETWAY TELECOM LTDA	LINK DEDICADO
NEUROPHOTO EQUIPAMENTOS LTDA - EPP	ENG. CLÍNICA
PRINT MAILING COMÉRCIO SERVIÇOS E ASSISTÊNCIA LTDA - EPP	LOC. NOBREAK
PVAX CONSULTORIA E LOGÍSTICA LTDA.	ARMAZÉM E DISTRIBUIÇÃO
RALHA ELEVADORES LTAD- ME.	MAN. ELEVADOR
RODOCON CONSTRUÇÕES RODOVIÁRIAS LTDA.	COLETA DE RESÍDUOS
SELETA SALADAS LTDA	ALIMENTAÇÃO
SEVEN LOGISTICAS EIRELL. EPP.	MOTOBOY
SOLLUS COMÉRCIO E TECNOLOGIA EM CONTROLE DE PONTO E ACESSO LTDA	PONTO BIOMÉTRICO
TOP CLEAN E SERVIÇOS – EIRELI-EPP	LAVANDERIA
VALMIG COMÉRCIO E ASSESSORIA TECNICA DE EQUIPAMENTOS LTDA	CENTRAL DE GASES
VITAL PRODUCTS IMPORTAÇÃO E EXPORTAÇÃO LTDA.	NUTRIÇÃO ENTERAL
CHADA COMÉRCIO E SERVIÇOS LTDA	CENTRAL DE VIDEOCONFERÊNCIA
CHADA COMÉRCIO E SERVIÇOS LTDA	LOCAÇÃO DE COMPUTADORES
CHADA COMÉRCIO E SERVIÇOS LTDA	LOCAÇÃO DE NOTEBOOKS
CHADA COMÉRCIO E SERVIÇOS LTDA	SERVIDORES
CHADA COMÉRCIO E SERVIÇOS LTDA	LOCAÇÃO DE TV

CHADA COMÉRCIO E SERVIÇOS LTDA	LOCAÇÃO DE TABLETS
SH CONSULTORIA OCUPACIONAL LTDA - EPP	EXAMES OCUPACIONAIS
CRAPAC SERVICOS DE TELECOMUNICACOES LTDA.	LINK DEDICADO - CONTINGÊNCIA
KEMAKMURAN EXTINTORES LTDA -ME.,	MAN. DE EXTINTORES
VITAI SOLUÇÕES LTDA	PRONTUÁRIO ELETRÔNICO
QUALY LAB ANÁLISES AMBIENTAIS LTDA	ANÁLISE BACTERIOLOGICA DA ÁGUA
SINAL VITAL COMERCIAL DE PRODUTOS MÉDICOS E SERVIÇOS LTDA.	LOCAÇÃO DE UMIDIFICADOR + CNAF
4ID MÉDICOS ASSOCIADOS EIRELI	TELEMEDICINA

Os serviços prestados são divididos conforme o seu custo mensal, podendo ser fixo ou variável.

### Serviços com custos fixos

Os serviços prestados com custos fixos são os pagamentos mensalmente iguais. Abaixo as empresas com seus respectivos valores em contrato que são comuns aos valores pagos referentes a Abril de 2021.

### Valores Fixos

A tabela abaixo demonstra o valor destes custos em maio de 2021:

Valor Fixo Mensal			
Empresa	Serviços	Valor Contrato Mensal	ABRIL
BIOXXI SERVIÇOS DE ESTERILIZAÇÃO LTDA.	CENTRAL DE ESTERELIZAÇÃO	R\$ 130.000,00	R\$ 130.000,00
BEST FORCE GERADORES – EIRELI	MAN. DE GERADOR	R\$ 1.200,00	R\$ 1.200,00
CENTENÁRIO FACILITY SERVIÇOS LTDA-ME	PORTARIA	R\$ 6.607,40	R\$ 6.607,40
CENTENÁRIO FACILITY SERVIÇOS LTDA-ME	VIGILANCIA	R\$ 39.980,80	R\$ 39.980,80
DO IT SERVIÇOS COMBINADOS DE APOIO ADMINISTRATIVO, CONSULTORIA E TREINAMENTO EM LOGÍSTICA LTDA	GESTÃO INTEGRADA DE ESTOQUE	R\$ 35.000,00	R\$ 35.000,00
HM1 GRÁFICA E LOCAÇÕES EIRELI ME	IMPRESSORAS	R\$ 9.700,00	R\$ 10.453,00
LABMED DIAGNÓSTICO POR IMAGEM LTDA.	IMAGEM	R\$ 392.000,00	R\$ 392.000,00
LEFE EMERGENCIAS MÉDICAS	AMBULÂNCIA	R\$ 30.500,00	R\$ 30.500,00
MONTEIRO INSTALAÇÕES INDUSTRIAIS E COMERCIAIS LTDA	MAN. REFRIGERAÇÃO	R\$ 74.000,00	R\$ 74.000,00
MULTI COMPANY COMÉRCIO E SERVIÇOS EIRELI	HIGIENIZAÇÃO	R\$ 289.932,53	R\$ 252.006,10
NEUROPHOTO EQUIPAMENTOS LTDA - EPP	ENG. CLÍNICA	R\$ 65.921,16	R\$ 65.921,16

NETWAY TELECOM LTDA	LINK DEDICADO	R\$ 3.000,00	R\$ 3.000,00
PVAX CONSULTORIA E LOGÍSTICA LTDA.	LOGÍSTICA	R\$ 143.000,00	R\$ 100.100,00
PRINT MAILING COMÉRCIO SERVIÇOS E ASSISTÊNCIA LTDA - EPP	LOC. NOBREAK	R\$ 297,00	R\$ 148,50
RALHA ELEVADORES LTAD- ME.	MAN. ELEVADOR	R\$ 1.600,00	R\$ 1.600,00
SEVEN LOGISTICAS EIRELL. EPP.	MOTOBOY	R\$ 4.790,00	R\$ 4.790,00
SOLLUS COMÉRCIO E TECNOLOGIA EM CONTROLE DE PONTO E ACESSO LTDA	PONTO BIOMÉTRICO	R\$ 400,00	R\$ 400,00
B P OTTONI TECNOLOGIA E SEGURANÇA DA INFORMAÇÃO-ME	TEC. DA INFORMAÇÃO	R\$ 42.000,00	R\$ 42.000,00
CHADA COMÉRCIO E SERVIÇOS LTDA	CENTRAL DE VIDEOCONFERÊNCIA	R\$ 735,00	R\$ 735,00
CHADA COMÉRCIO E SERVIÇOS LTDA	LOCAÇÃO DE COMPUTADORES	R\$ 10.900,00	R\$ 10.682,00
CHADA COMÉRCIO E SERVIÇOS LTDA	LOCAÇÃO DE NOTEBOOKS	R\$ 2.850,00	R\$ 1.710,00
CHADA COMÉRCIO E SERVIÇOS LTDA	LOCAÇÃO DE TV	R\$ 550,00	R\$ 550,00
CHADA COMÉRCIO E SERVIÇOS LTDA	LOCAÇÃO DE TABLETS	R\$ 390,00	R\$ 390,00
CRAPAC SERVICOS DE TELECOMUNICACOES LTDA.	LINK DEDICADO - CONTINGÊNCIA	R\$ 1.100,00	R\$ 1.100,00
VITAI SOLUÇÕES LTDA	PRONTUÁRIO ELETRÔNICO	R\$ 26.460,00	R\$ 26.460,00
QUALY LAB ANÁLISES AMBIENTAIS LTDA	ANÁLISE BACTERIOLOGICA DA ÁGUA	R\$ 1.342,60	R\$ 1.342,60
4ID MÉDICOS ASSOCIADOS EIRELI	TELEMEDICINA	R\$ 60.125,00	R\$ 60.125,00
VALMIG COMÉRCIO E ASSESSORIA TECNICA DE EQUIPAMENTOS LTDA	CENTRAL DE GASES	R\$ 25.000,00	R\$ 25.000,00
SINAL VITAL COMERCIAL DE PRODUTOS MÉDICOS E SERVIÇOS LTDA.	LOCAÇÃO DE UMIDIFICADOR + CNAF	...	...
CHADA COMÉRCIO E SERVIÇOS LTDA	SERVIDORES	R\$ 1.600,00	R\$ 1.600,00

### Serviços com Custos Variáveis

São contratos com custos que mudam de acordo com a produção e/ou quantidade trabalho. Abaixo as empresas prestadoras de serviços que apresentam faturamento com custos variáveis:

- **RODOCON CONSTRUÇÕES RODOVIÁRIAS LTDA.** :Presta serviço de Coleta de Resíduos.
- **DAVITA NEPHRON CARE SERVIÇOS DE NEFROLOGIA LTDA.**: Presta serviço de hemodiálise.
- MESSER GASES LTDA**: Presta serviço de oxigênio líquido.
- **SELETA SALADAS LTDA**:Presta serviço de alimentação hospitalar.
- **VITAL PRODUCTS IMPORTAÇÃO E EXPORTAÇÃO LTDA.**: Presta serviço de nutrição enteral.

- **KEMAKMURAN EXTINTORES LTDA:** Presta serviços de manutenção em extintores
- **SH CONSULTORIA OCUPACIONAL LTDA – EPP:** Presta serviços de exames ocupacionais.
- **TOP CLEAN E SERVIÇOS – EIRELI-EPP:** Presta Serviços de lavanderia
- **FUNDAÇÃO PRÓ – INSTITUTO DE HEMATOLOGIA – RJ (FUNDARJ):** Presta Serviços de agência transfusional.
- **LABORATÓRIO BLESSING ANALISES CLINICAS E ANATOMIA PATOLÓGICA LTDA:** Presta Serviços de análises clínicas.

### Valores Variáveis

A tabela abaixo demonstra os valores de contrato e os valores pagos em maio de 2021:

Valores Variáveis			
Empresa	Serviços	Valor Contrato Mensal	Maio (Média dos últimos 3 meses)
DAVITA NEPHRON CARE SERVIÇOS DE NEFROLOGIA LTDA.	HEMODIÁLISE	DEMANDA	R\$ 180.340,00
FUNDAÇÃO PRÓ – INSTITUTO DE HEMATOLOGIA – RJ (FUNDARJ)	AGÊNCIA TRANSFUSIONAL	DEMANDA	R\$ 44.955,00
MESSER GASES LTDA	OXIGÊNIO LÍQUIDO	DEMANDA	R\$ 78.586,00
RODOCON CONSTRUÇÕES RODOVIÁRIAS LTDA.	COLETA DE RESÍDUOS	DEMANDA	R\$ 27.909,00
SELETA SALADAS LTDA	ALIMENTAÇÃO	DEMANDA	R\$ 247.095,00
SH CONSULTORIA OCUPACIONAL LTDA - EPP	EXAMES OCUPACIONAIS	DEMANDA	...
KEMAKMURAN EXTINTORES LTDA -ME.	MAN. DE EXTINTORES	DEMANDA	R\$ 780,00
TOP CLEAN E SERVIÇOS – EIRELI-EPP	LAVANDERIA	DEMANDA	R\$ 65.985,00
LABORATÓRIO BLESSING ANALISES CLINICAS E ANATOMIA PATOLÓGICA LTDA.	ANÁLISES CLÍNICAS	DEMANDA	R\$ 319.108,00
VITAL PRODUCTS IMPORTAÇÃO E EXPORTAÇÃO LTDA.	NUTRIÇÃO ENTERAL	DEMANDA	R\$ 30.558,33

Relatório de Acompanhamento Mensal do termo de colaboração 001/2020  
Hospital Municipal Oceânico de Niterói

UNIDADE GERENCIADA: HOSPITAL OCEÂNICO - NITERÓI								
OS RESPONSÁVEL: VIVA RIO				SERVIÇOS TERCEIRIZADOS				
mai/21								
Serviço Contratado	Razão Social Contratado	CNPJ Contratado	Unidade de Medida	Vigência do Contrato		Mensal Estimado	Valor pago no mês	Competência
				Data Início	Data Término			
CENTRAL DE ESTERELIZAÇÃO	BIOXXI SERVIÇOS DE ESTERILIZAÇÃO LTDA.	27.721.364/0001-17	....	10/04/2020	03/07/2021	R\$ 130.000,00	R\$ 79.965,00	abr/21
MAN. DE GERADOR	BEST FORCE GERADORES – EIRELI	23.067.306/0001-60	Unidade	27/04/2020	03/07/2021	R\$ 1.200,00	R\$ 1.200,00	abr/21
VIGILÂNCIA	CENTENÁRIO FACILITY SERVIÇOS LTDA-ME	27.896.097/0001-19	....	27/04/2020	03/07/2021	R\$ 39.980,80	R\$ 39.980,80	abr/21
PORTARIA - CASA	CENTENÁRIO FACILITY SERVIÇOS LTDA-ME	15.030.821/0001-48	Unidade	15/06/2020	03/07/2021	R\$ 6.607,40	R\$ 6.607,40	abr/21
HEMODIÁLISE	DAVITA NEPHRON CARE SERVIÇOS DE NEFROLOGIA LTDA.	97.431.829/0001-80	....	10/04/2020	03/07/2021	DEMANDA	R\$ 203.898,51	abr/21
GESTÃO INTEGRADA DE ESTOQUE	DO IT SERVIÇOS COMBINADOS DE APOIO ADMINISTRATIVO, CONSULTORIA E TREINAMENTO EM LOGÍSTICA LTDA	36.518.178/0001-76	Unidade	06/04/2020	03/07/2021	R\$ 14.000,00	R\$ 14.000,00	abr/21
GESTÃO INTEGRADA DE ESTOQUE	DO IT SERVIÇOS COMBINADOS DE APOIO ADMINISTRATIVO, CONSULTORIA E TREINAMENTO EM LOGÍSTICA LTDA	36.518.178/0001-76	Unidade	06/04/2020	03/07/2021	R\$ 35.000,00	R\$ 35.000,00	abr/21
AGÊNCIA TRANSFUSIONAL	FUNDAÇÃO PRÓ – INSTITUTO DE HEMATOLOGIA – RJ (FUNDARJ)	32.319.9720001-30	Exames	29/06/2020	03/07/2021	R\$ 44.955,00	R\$ 44.955,00	abr/21
IMPRESSORAS	HM1 GRÁFICA E LOCAÇÕES EIRELI ME	24.241.246/0001-13	Unidade	10/04/2020	03/07/2021	R\$ 9.700,00	R\$ 11.190,00	abr/21
ANÁLISES CLÍNICAS	LABORATÓRIO BLESSING ANALISES CLINICAS E ANATOMIA PATOLÓGICA LTDA.	18.313.334/0001-80	Exames	10/04/2020	03/07/2021	DEMANDA	R\$ 493.747,82	abr/21
IMAGEM	LABMED DIAGNÓSTICO POR IMAGEM LTDA.	23.192.718/0001-22	....	10/04/2020	03/07/2021	R\$ 392.000,00	R\$ 290.000,00	abr/21
AMBULÂNCIA	LEFE EMERGENCIAS MÉDICAS	11.204.117/0001-03	....	10/04/2020	03/07/2021	R\$ 30.500,00	R\$ 55.235,50	abr/21
OXIGÊNIO LÍQUIDO	MESSER GASES LTDA	61.619.202/0034-06	....	10/04/2020	03/07/2021	DEMANDA	R\$ 67.284,15	abr/21
OXIGÊNIO LÍQUIDO	MESSER GASES LTDA	61.619.202/0034-06	....	10/04/2020	03/07/2021	DEMANDA	R\$ 35.784,00	mai/21
MAN. REFRIGERAÇÃO	MONTEIRO INSTALAÇÕES INDUSTRIAIS E COMERCIAIS LTDA	9.617.399/0001-29	Unidade	07/04/2020	03/07/2021	R\$ 74.000,00	R\$ 79.763,33	abr/21
HIGIENIZAÇÃO	MULTI COMPANY COMÉRCIO E SERVIÇOS EIRELI	33.375.333/0001-54	....	07/04/2020	03/07/2021	R\$ 252.006,10	R\$ 322.317,32	abr/21
LINK DEDICADO	NETWAY TELECOM LTDA	04.842.785/0001-20	Unidade	08/04/2020	03/07/2021	R\$ 3.000,00	R\$ 3.000,00	abr/21

Relatório de Acompanhamento Mensal do termo de colaboração 001/2020  
Hospital Municipal Oceânico de Niterói

LOGÍSTICA	PVAX CONSULTORIA E LOGÍSTICA LTDA.	12.117.414/0001-84	Logística	20/04/2020	03/07/2021	R\$ 100.100,00	R\$ 100.100,00	abr/21
LOGÍSTICA	PVAX CONSULTORIA E LOGÍSTICA LTDA.	12.117.414/0001-84	Logística	20/04/2020	03/07/2021	R\$ 42.900,00	R\$ 42.900,00	abr/21
LOC. NOBREAK	PRINT MAILING COMÉRCIO SERVIÇOS E ASSISTÊNCIA LTDA - EPP	11.972.497/0001-26	....	17/04/2020	03/07/2021	R\$ 297,00	R\$ 156,00	abr/21
COLETA DE RESÍDUOS	RODOCON CONSTRUÇÕES RODOVIÁRIAS LTDA.	30.090.575/0001-03	KG	08/04/2020	03/04/2021	DEMANDA	R\$ -	
MAN. ELEVADOR	RALHA ELEVADORES LTAD- ME.	07.381.331/0001-68	....	-	-	R\$ 1.600,00	R\$ 1.600,00	mai/21
ALIMENTAÇÃO	SELETA SALADAS LTDA	26.906.424/0001-03	KG	06/04/2020	03/07/2021	DEMANDA	R\$ 277.649,70	abr/21
MOTOBOY	SEVEN LOGISTICAS EIRELL. EPP.	13.743.519/0001-01	Unidade	17/04/2020	03/07/2021	R\$ 4.790,00	R\$ 5.920,70	abr/21
PONTO BIOMÉTRICO	SOLLUS COMÉRCIO E TECNOLOGIA EM CONTROLE DE PONTO E ACESSO LTDA	14.129.133/0001-77	Unidade	08/04/2020	03/07/2021	R\$ 400,00	R\$ 600,00	abr/21
ANÁLISE BACTERIOLOGICA DA ÁGUA	QUALY LAB ANÁLISES AMBIENTAIS LTDA	03.248.364/0001-83		21/09/2020	03/07/2021	R\$ 1.342,60	R\$ 1.259,84	abr/21
TEC. DA INFORMAÇÃO	TERA TECNOLOGIA E SEGURANÇA DA INFORMAÇÃO EIRELI	22.311.694/0001-10	Unidade	06/04/2020	03/07/2021	R\$ 42.000,00	R\$ 42.000,00	abr/21
LAVANDERIA	TOP CLEAN E SERVIÇOS – EIRELI-EPP	13.986.449/0001-12	KL	10/04/2020	09/07/2021	DEMANDA	R\$ 76.870,41	abr/21
CENTRAL DE GASES	VALMIG COMÉRCIO E ASSESSORIA TECNICA DE EQUIPAMENTOS LTDA	54.884.400/0001-88	....	09/04/2020	03/07/2021	R\$ 25.000,00	R\$ 25.000,00	abr/21
NUTRIÇÃO ENTERAL	VITAL PRODUCTS IMPORTAÇÃO E EXPORTAÇÃO LTDA.	21.93.893/0001-69	....	14/04/2020	03/07/2021	R\$ 26.460,00	R\$ 40.831,52	abr/21
CENTRAL DE VIDEOCONFERÊNCIA	CHADA COMÉRCIO E SERVIÇOS LTDA	02.478.800/0001-48	Unidade	10/04/2020	03/07/2021	R\$ 735,00	R\$ 735,00	abr/21
LOCAÇÃO DE COMPUTADORES	CHADA COMÉRCIO E SERVIÇOS LTDA	02.478.800/0001-48	Unidade	10/04/2020	03/07/2021	R\$ 10.900,00	R\$ 12.099,00	abr/21
LOCAÇÃO DE NOTEBOOKS	CHADA COMÉRCIO E SERVIÇOS LTDA	02.478.800/0001-48	Unidade	10/04/2020	03/07/2021	R\$ 2.850,00	R\$ 1.600,00	mai/21
LOCAÇÃO DE TV	CHADA COMÉRCIO E SERVIÇOS LTDA	02.478.800/0001-48	Unidade	25/05/2020	03/07/2021	R\$ 550,00	R\$ 550,00	abr/21
LOCAÇÃO DE TABLETS	CHADA COMÉRCIO E SERVIÇOS LTDA	02.478.800/0001-48	Unidade	23/09/2020	03/07/2021	R\$ 390,00	R\$ 260,00	abr/21
SERVIDORES	CHADA COMÉRCIO E SERVIÇOS LTDA	02.478.800/0001-48	Unidade	10/04/2020	03/07/2021	R\$ 1.600,00	R\$ 1.600,00	abr/21





Relatório de Acompanhamento Mensal do termo de colaboração 001/2020  
Hospital Municipal Oceânico de Niterói

EXAMES OCUPACIONAIS	SH CONSULTORIA OCUPACIONAL LTDA - EPP	21.960.230/0001 -72	Exame s	06/07/20 20	03/07/20 21	DEMANDA	R\$ 600,00	abr/21	
EXAMES OCUPACIONAIS	SH CONSULTORIA OCUPACIONAL LTDA - EPP	21.960.230/0001 -72	Exame s	06/07/20 20	03/07/20 21	DEMANDA	R\$ 5.327,50	abr/21	
LINK DEDICADO - CONTINGÊNCIA	CRAPAC SERVICOS DE TELECOMUNICACOES LTDA.	13.195.046/0001 -55	Exame s	01/07/20 20	03/07/20 21	R\$ 1.000,00	R\$ 1.100,00	abr/21	
MAN. DE EXTINTORES	KEMAKMURAN EXTINTORES LTDA -ME.,	13.482.307/0001 -18	...	11/04/20 20	03/07/20 21	DEMANDA	R\$ 780,00	abr/21	
TELEMEDICINA	4ID MÉDICOS ASSOCIADOS EIRELI	20.476.731/0001 -15	...	03/11/20 20	03/07/20 21	R\$ 60.125,33	R\$ 56.427,63	abr/21	
LOCAÇÃO DE UMIDIFICADOR + CNAF	SINAL VITAL COMERCIAL DE PRODUTOS MÉDICOS E SERVIÇOS LTDA.	07.270.468/0001 -45		05/03/20 21	04/06/20 21	DEMANDA	R\$ -		
PRONTUÁRIO ELETRÔNICO	VITAI SOLUÇÕES LTDA	01.790.382/0001 -67	Unidad e	01/08/20 20	03/07/20 21	R\$ 26.460,00	R\$ -		
UROLOGIA	ISABELA PACHE CLINICA E ASSISTÊNCIA MÉDICA EIRELI ME	29.039.510/0001 -54	...	-	-	DEMANDA	R\$ 3.250,00	abr/21	
PLÁSTICA	MÉDICOS CIRURGIA E ANESTESIA LTDA	33.677.257/0001 -31	...	-	-	DEMANDA	R\$ 3.050,12	abr/21	
ENDOSCOPIA EDA	MEDIC SLIM SERVIÇOS MÉDICOS LTDA	31.013.520/0001 -62	...	-	-	DEMANDA	R\$ 21.491,65	abr/21	
ULTRASSONOGRRAFIA	IRIM INSTITUTO DE RADIOLOGIA E IMAGEM MORAIS LTDA	35.398.402/0001 -70	...	-	-	DEMANDA	R\$ 10.000,00	abr/21	
							1.382.449,23	R\$ 2.517.687,90	

CONTRATOS ENCERRADOS NO PERÍODO								
ENG. CLÍNICA	NEUROPHOTO EQUIPAMENTOS LTDA - EPP	01.264.420/0001 -48	....	30/04/20 20	03/07/20 21	R\$ 65.921,16	-	

## 4 Despesas da Contratada

Unidade gerenciada: HMON Período: Maio/2021									
ITEM	DATA PAGAMENTO	DATA EMISSÃO	NOTA FISCAL / RECIBO	CNPJ / CPF / CÓDIGO FISCAL	CDG DE DESPESA	FAVORECIDO	VALOR DA DESPESA / RECEITA	JUSTIFICATIVA	COMPETÊNCIA
6	03/05/2021	15/04/2021	37491814	33.000.118/0001-79	07.03.01	Telemar Norte Leste S/A	R\$ 79,94	Referente a serviço de telefonia do mês de abril/2021 - rateio sede.	abr/21
7	03/05/2021	03/05/2021	N/A	-	07.03.01	Folha de Pagamento	R\$ 7.936,69	Referente ao pagamento de folha salarial do mês de Abril/ 2021 - O.B_SEDE	mai/21
8	03/05/2021	03/05/2021	N/A	-	07.03.01	Folha de Pagamento	R\$ 20.706,58	Referente ao pagamento de folha salarial do mês de Abril/ 2021 - B.B_HMON	mai/21
9	03/05/2021	03/05/2021	N/A	-	07.03.01	Folha de Pagamento	R\$ 114.280,76	Referente ao pagamento de folha salarial do mês de Abril/2021 - Itaú_SEDE	mai/21
10	05/05/2021	05/05/2021	N/A	00.000.000/0001-91	07.03.01	Banco do Brasil S/A	R\$ 574,00	Tarifa.	mai/21
12	04/05/2021	26/04/2021	176	26.373.604/0001-77	07.03.01	Frontmed Produtos Hospitalares Ltda	R\$ 90,14	Referente a compra de 03 unidades de Lâmpada Mista de 500W - Rateio Sede.	abr/21
13	04/05/2021	26/04/2021	177	26.373.604/0001-77	07.03.01	Frontmed Produtos Hospitalares Ltda	R\$ 155,11	Referente a compra de 02 unidades de Alicata Furador Ovoide - Rateio Sede.	abr/21
14	04/05/2021	13/04/2021	27165	53.113.791/0012-85	07.03.01	Totvs S.A.	R\$ 4.739,24	Referente a Processamento, Armazen.Hospedagem de dados e	abr/21

Relatório de Acompanhamento Mensal do termo de colaboração 001/2020  
Hospital Municipal Oceânico de Niterói

								Congeneres - Rateio Sede.	
37	04/05/2021	16/04/2021	3858	29.801.815/0001-51	07.03.01	Marcia C A Queiroz	R\$ 680,00	Referente a prestação de serviços de tratamento de Sanitização abrangendo salas de escritórios , banheiros, teatro, piscina e demais salas em geral.	abr/21
52	04/05/2021	30/04/2021	N/A	115	07.03.01	Fundo de Garantia do Tempo de Serviço - FGTS	R\$ 11.787,86	Referente ao FGTS sobre folha de pagamento do mês de Abril / 2021 - SEDE	abr/21
53	04/05/2021	04/05/2021	N/A	00.000.000/0001-91	07.03.01	Banco do Brasil S/A	R\$ 20,40	Tarifa.	mai/21
54	04/05/2021	04/05/2021	N/A	00.000.000/0001-91	07.03.01	Banco do Brasil S/A	R\$ 6,80	Tarifa.	mai/21
55	04/05/2021	04/05/2021	N/A	00.000.000/0001-91	07.03.01	Banco do Brasil S/A	R\$ 16,40	Tarifa.	mai/21
56	04/05/2021	04/05/2021	N/A	00.000.000/0001-91	07.03.01	Banco do Brasil S/A	R\$ 49,20	Tarifa.	mai/21
57	04/05/2021	04/05/2021	N/A	00.000.000/0001-91	07.03.01	Banco do Brasil S/A	R\$ 8,20	Tarifa.	mai/21
58	04/05/2021	04/05/2021	N/A	00.000.000/0001-91	07.03.01	Banco do Brasil S/A	R\$ 16,40	Tarifa.	mai/21
59	04/05/2021	04/05/2021	N/A	00.000.000/0001-91	07.03.01	Banco do Brasil S/A	R\$ 16,40	Tarifa.	mai/21
60	04/05/2021	04/05/2021	N/A	00.000.000/0001-91	07.03.01	Banco do Brasil S/A	R\$ 8,20	Tarifa.	mai/21
61	04/05/2021	04/05/2021	N/A	00.000.000/0001-91	07.03.01	Banco do Brasil S/A	R\$ 82,00	Tarifa.	mai/21
62	05/05/2021	25/04/2021	12342	18.283.401/0001-61	07.03.01	V.H & M Papelaria e Informática LTDA ME	R\$ 296,02	Referente a compra de Café Pílão 500G /Açúcar KG Caravelas / Filtro de Café03.	abr/21
63	05/05/2021	03/05/2021	90	36.905.641/0001-32	07.03.01	Bambu Apoio Administrativo e Consultoria Ltda	R\$ 29.117,77	Referente a prestação de serviços de apoio a Gestão / Supervisão das áreas meio, em atendimento ao Hospital Municipal Oceânico de Niterói	mai/21

Relatório de Acompanhamento Mensal do termo de colaboração 001/2020  
Hospital Municipal Oceânico de Niterói

								no mês de Abril / 2021.	
64	05/05/2021	01/05/2021	62	36.639.678/0001-66	07.03.01	Consulte Consultoria e Serviços Médicos	R\$ 68.815,13	Referente a prestação de serviços de apoio Administrativo prestado no Hospital Municipal Oceânico de Niterói no mês de Abril / 2021.	abr/21
65	05/05/2021	01/05/2021	244	32.775.005/0001-82	07.03.01	Zacher Soluções em Gestão Administrativa Ltda	R\$ 51.491,52	Referente a prestação de serviços de Confecção de folha de pagamento no mês de Abril / 2021.	abr/21
66	05/05/2021	03/05/2021	79	37.082.571/0001-22	07.03.01	Ebleocadio Consultoria em Gestão Empresarial Ltda	R\$ 20.897,10	Referente a prestação de serviços de Consultoria em Gestão e Gerenciamento das áreas de prestação de contas, documentação, orçamentos e auditoria interna no mês de Abril / 2021..	abr/21
82	05/05/2021	05/05/2021	N/A	00.000.000/0001-91	07.03.01	Banco do Brasil S/A	R\$ 3,40	Tarifa.	mai/21
83	05/05/2021	05/05/2021	N/A	00.000.000/0001-91	07.03.01	Banco do Brasil S/A	R\$ 16,40	Tarifa.	mai/21
84	05/05/2021	05/05/2021	N/A	00.000.000/0001-91	07.03.01	Banco do Brasil S/A	R\$ 32,80	Tarifa.	mai/21
85	05/05/2021	05/05/2021	N/A	00.000.000/0001-91	07.03.01	Banco do Brasil S/A	R\$ 16,40	Tarifa.	mai/21
86	05/05/2021	05/05/2021	N/A	00.000.000/0001-91	07.03.01	Banco do Brasil S/A	R\$ 24,60	Tarifa.	mai/21
87	06/05/2021	03/05/2021	15	29.147.510/0001-78	07.03.01	Carina de Souza Ramos	R\$ 2.659,08	Referente a Organização e Gerenciamento de Serviços / Atividades nas unidades, no mês de Abril / 2021 para a Sede.	abr/21



Relatório de Acompanhamento Mensal do termo de colaboração 001/2020  
Hospital Municipal Oceânico de Niterói

88	06/05/2021	15/04/2021	37492977	33.000.118/0001-79	07.03.01	Telemar Norte Leste S/A	R\$ 1.343,00	Referente a prestação de serviço de telefonia do mês de abril/2021 - rateio sede.	abr/21
89	06/05/2021	15/04/2021	37519924	33.000.118/0001-79	07.03.01	Telemar Norte Leste S/A	R\$ 206,69	Referente a prestação de serviço de telefonia do mês de abril/2021 - rateio sede.	abr/21
90	06/05/2021	03/05/2021	82	35.358.637/0001-39	07.03.01	LSC Motta Assessoria e Serviços Empresariais Ltda	R\$ 15.000,00	Referente a prestação de serviços de Assessoria em Gestão de projetos do Viva Rio do mês de Abril / 2021.	abr/21
94	06/05/2021	29/04/2021	7683	11.969.207/0001-95	07.03.01	Autocenter Riachuelo Ltda Me	R\$ 330,00	Referente a prestação de Serviços de Manutenção Veicular ( mão de obra revisão. Instalação de radio, Serviço de Flisuh da Direção , Manutenção elétrica ).	abr/21
95	06/05/2021	29/04/2021	6495	11.969.207/0001-95	07.03.01	Autocenter Riachuelo Ltda Me	R\$ 1.423,00	Referente a compra de 9 Un de Oleo Do Motor Ipiranga 15W40 Brutus Alta Performance 1L, Referente a compra de 1 Un de Filtro De Oleo - Pel312, Referente a compra de 1 Un de Lampada 2 Polos, Referente a compra de 1 Un de Contraste, Referente a compra de 1 Un de Oleo Compressor Do Ar, Referente a compra de 1 Un de Lampada Break Light, Referente a compra de 1 Un de 316- Palheta Limpador Parabrisa, Referente a compra de 1 Un de	abr/21



Relatório de Acompanhamento Mensal do termo de colaboração 001/2020  
Hospital Municipal Oceânico de Niterói

								Art9614 - Filtro De Ar, 1 Un de Radio Fm/Usb/Bluetooth Sp2230Bt, 3 Un de Oleo De Direcao, 1 Un de Carga De Ga S, .	
96	06/05/2021	03/05/2021	87	32.878.527/0001-00	07.03.01	Argomes Consultoria e Assessoria Empresarial Ltda	R\$ 6.036,89	Referente a prestação de serviços de Assessoramento e apoio das demandas da Diretoria Executiva em Abril/2021.	abr/21
97	06/05/2021	30/04/2021	782880	69.034.668/0001-56	07.03.01	Sodexo Pass BR Serv. Com. S/A	R\$ 8.217,00	Referente ao pagamento de recarga do vale alimentação para os funcionários.	mai/21
98	06/05/2021	30/04/2021	782904	69.034.668/0001-56	07.03.01	Sodexo Pass BR Serv. Com. S/A	R\$ 4.415,40	Referente ao pagamento de recarga do vale refeição para os funcionários.	mai/21
109	06/05/2021	06/05/2021	N/A	00.000.000/0001-91	07.03.01	Banco do Brasil S/A	R\$ 10,45	Tarifa.	mai/21
110	06/05/2021	06/05/2021	N/A	00.000.000/0001-91	07.03.01	Banco do Brasil S/A	R\$ 3,40	Tarifa.	mai/21
111	06/05/2021	06/05/2021	N/A	00.000.000/0001-91	07.03.01	Banco do Brasil S/A	R\$ 8,20	Tarifa.	mai/21
112	06/05/2021	06/05/2021	N/A	00.000.000/0001-91	07.03.01	Banco do Brasil S/A	R\$ 16,40	Tarifa.	mai/21
113	06/05/2021	06/05/2021	N/A	00.000.000/0001-91	07.03.01	Banco do Brasil S/A	R\$ 16,40	Tarifa.	mai/21
114	06/05/2021	06/05/2021	N/A	00.000.000/0001-91	07.03.01	Banco do Brasil S/A	R\$ 8,20	Tarifa.	mai/21



Relatório de Acompanhamento Mensal do termo de colaboração 001/2020  
Hospital Municipal Oceânico de Niterói

116	07/05/2021	15/04/2021	37548735	33.000.118/0001-79	07.03.01	Telemar Norte Leste S/A	R\$ 2.697,24	Referente a prestação de serviço de telefonia do mês de abril/2021 - rateio sede.	abr/21
118	07/05/2021	05/05/2021	N/A	142.372.367-81	07.03.01	Jessica Toledo Rocha Vieira	R\$ 2.240,88	Referente a prestação de serviços no total de 160hrs na função de Analista de RH na Unidade GT HMON. Dias de plantões Diurnos (07hrs as 19hrs) com duração de 12 horas: 12 a 30/04/2021.	abr/21
119	07/05/2021	28/04/2021	48	16.543.487/0001-99	07.03.01	BRJ Rent A Car Eireli	R\$ 340,90	Referente a prestação de serviços de Locação de veículos.	abr/21
129	07/05/2021	04/05/2021	N/A	097.520.257-06	07.03.01	Fernanda Montez Figueiredo	R\$ 3.455,60	Referente a prestação de serviços no total de 160hrs na função de analista de RH na unidade GT HMON. Dias de plantões Diurnos (07hrs as 19hrs) com duração de 12 horas: 01 a 30/04/2021.	abr/21
129	07/05/2021	04/05/2021	N/A	077.724.817-48	07.03.01	Rosana Amorim de Araujo	R\$ 5.200,00	Referente a prestação de serviços no total de 160hrs na função de Analista de RH na unidade GT/HMON. Dias de plantões Diurnos (07hrs as 19hrs) com duração de 12hrs: 01 a 30/04/2021.	abr/21
131	07/05/2021	07/05/2021	N/A	113.059.287-17	07.03.01	Gabriel Batista Teixeira	R\$ 220,00	Referente ao pagamento de insalubridade do mês de Abril / 2021	abr/21
131	07/05/2021	07/05/2021	N/A	121.899.087-28	07.03.01	Sara Barbosa Alves de Lima	R\$ 220,00	Referente ao pagamento de insalubridade do mês de Abril / 2021	abr/21

Relatório de Acompanhamento Mensal do termo de colaboração 001/2020  
Hospital Municipal Oceânico de Niterói

131	07/05/2021	07/05/2021	N/A	074.889.007-66	07.03.01	Helena Cavalcante de Almeida	R\$ 220,00	Referente ao pagamento de insalubridade do mês de Abril / 2021	abr/21
132	07/05/2021	07/05/2021	N/A	00.000.000/0001-91	07.03.01	Banco do Brasil S/A	R\$ 10,45	Tarifa.	mai/21
133	07/05/2021	07/05/2021	N/A	00.000.000/0001-91	07.03.01	Banco do Brasil S/A	R\$ 10,45	Tarifa.	mai/21
134	07/05/2021	07/05/2021	N/A	00.000.000/0001-91	07.03.01	Banco do Brasil S/A	R\$ 10,45	Tarifa.	mai/21
135	07/05/2021	07/05/2021	N/A	00.000.000/0001-91	07.03.01	Banco do Brasil S/A	R\$ 10,45	Tarifa.	mai/21
136	07/05/2021	07/05/2021	N/A	00.000.000/0001-91	07.03.01	Banco do Brasil S/A	R\$ 24,60	Tarifa.	mai/21
137	07/05/2021	07/05/2021	N/A	00.000.000/0001-91	07.03.01	Banco do Brasil S/A	R\$ 8,20	Tarifa.	mai/21
138	07/05/2021	07/05/2021	N/A	00.000.000/0001-91	07.03.01	Banco do Brasil S/A	R\$ 16,40	Tarifa.	mai/21
139	07/05/2021	07/05/2021	N/A	00.000.000/0001-91	07.03.01	Banco do Brasil S/A	R\$ 8,20	Tarifa.	mai/21
144	10/05/2021	30/04/2021	N/A	2305	07.03.01	Instituto Nacional do Seguro Social - INSS	R\$ 12.470,07	Referente ao pagamento do INSS sobre folha salarial do pagamento do mês de Abril / 2021- SEDE.	abr/21
147	10/05/2021	10/05/2021	N/A	00.000.000/0001-91	07.03.01	Banco do Brasil S/A	R\$ 10,45	Tarifa.	mai/21
148	10/05/2021	10/05/2021	N/A	00.000.000/0001-91	07.03.01	Banco do Brasil S/A	R\$ 10,45	Tarifa.	mai/21
149	10/05/2021	10/05/2021	N/A	00.000.000/0001-91	07.03.01	Banco do Brasil S/A	R\$ 10,45	Tarifa.	mai/21
150	10/05/2021	10/05/2021	N/A	00.000.000/0001-91	07.03.01	Banco do Brasil S/A	R\$ 8,20	Tarifa.	mai/21
154	11/05/2021	11/05/2021	N/A	00.000.000/0001-91	07.03.01	Banco do Brasil S/A	R\$ 3,40	Tarifa.	mai/21
156	12/05/2021	03/05/2021	N/A	156.552.017-39	07.03.01	Nathany Galvão Pereira	R\$ 158,88	Referente a registro de Ata de indicação do novo membro oficial do setor de Compliance do Viva Rio e composição dos membros do comitê de ética e prevenção à corrupção do Viva Rio para mandato	mai/21



Relatório de Acompanhamento Mensal do termo de colaboração 001/2020  
Hospital Municipal Oceânico de Niterói

								2020 / 2021- Rateio-SEDE.	
157	12/05/2021	03/05/2021	227251	04.069.709/0001-02	07.03.01	Bionexo do Brasil S.A	R\$ 1.351,99	Referente ao licenciamento de uso solução Bionexo em Maio/2021 - Rateio-SEDE.	mai/21
158	12/05/2021	05/05/2021	50144	00.802.610/0001-09	07.03.01	Elevadores Acel Ltda	R\$ 1.772,72	Referente a prestação de serviços de manutenção preventiva e corretiva com peças para elevadores da marca Otis, durante o período de 16/03/2021 à 15/04/2021. Rateio-Sede.	abr/21
159	12/05/2021	04/05/2021	8	40.812.708/0001-61	07.03.01	Martins Labanca Sociedade Individual de Advocacia	R\$ 26.812,36	Referente a execução de serviços jurídicos prestados no mês de Abril / 2021. Em cumprimento das obrigações pactuadas no contrato nº 133/2019.	abr/21
160	12/05/2021	13/04/2021	27169	53.113.791/0012-85	07.03.01	Totvs S.A.	R\$ 120,24	Referente a prestação de serviços de processamento, armazen. hospedagem de dados e congêneres. Rateio- sede.	abr/21
161	12/05/2021	05/05/2021	305	13.601.962/0001-48	07.03.01	Ignea Consultoria Ltda	R\$ 9.145,13	Referente a prestação de serviços de consultoria em compliance e segurança humana - mês de Abril/2021 Rateio - sede.	abr/21
165	12/05/2021	12/05/2021	N/A	00.000.000/0001-91	07.03.01	Banco do Brasil S/A	R\$ 10,45	Tarifa.	mai/21
166	12/05/2021	12/05/2021	N/A	00.000.000/0001-91	07.03.01	Banco do Brasil S/A	R\$ 32,80	Tarifa.	mai/21



Relatório de Acompanhamento Mensal do termo de colaboração 001/2020  
Hospital Municipal Oceânico de Niterói

167	13/05/2021	06/05/2021	2247	06.970.328/0001-17	07.03.01	DR Comércio de Descartáveis ME	R\$ 824,68	Referente a compra de 50 unidades de pano de chão alvejado pequeno / 100 unidades de papel toalha interfolhas 20x21 branco / 24 unidades luva amarela G (nobre) / 12 unidades Detergente 500ml neutro (biobrilho) / 36 unidades de Álcool 70% litro/ 1 unidade de pano multiuso slim picotado 20cmx30cm azul (nobre) / 5 unidades de saco de lixo 100lts / 5 unidades de vassoura de picava chapa Nº2 / 3 unidades de vassoura de nylon c/ cabo / 24 unidades de desinfetante 5 litros lavanda (cenon) / 12 unidades de inseticida 300ml Ultraset(domline)/ 3 unidades de rodo de madeira 40cm. Rateio-sede.	mai/21
168	13/05/2021	07/05/2021	4745	27.165.112/0001-59	07.03.01	Advicetech Softwares e Serviços Ltda	R\$ 436,44	Referente a prestação de serviços de consultoria especializada em solução tecnológica .	mai/21
169	13/05/2021	03/05/2021	842	04.205.619/0001-93	07.03.01	JRB Serviços Gráficos Ltda Me	R\$ 398,86	Referente a compra de 300 unidades de capa de processo, em cartolina rosa com impressão em preto 1/1, 46 x 32cm, com grampo tipo trilho 80mm.	mai/21

Relatório de Acompanhamento Mensal do termo de colaboração 001/2020  
Hospital Municipal Oceânico de Niterói

173	13/05/2021	11/05/2021	N/A	106.893.357-76	07.03.01	Ana Luisa Pinho Pinto Ferreira	R\$ 3.356,80	Referente a prestação de serviços no total de 160hrs na função de auxiliar administrativo na unidade GT HMON. Dias de plantões diurnos (07hrs as 19hrs) com duração de 12hrs 01 a 30/04/2021.	abr/21
175	13/05/2021	13/05/2021	N/A	00.000.000/0001-91	07.03.01	Banco do Brasil S/A	R\$ 10,45	Tarifa.	mai/21
176	13/05/2021	13/05/2021	N/A	00.000.000/0001-91	07.03.01	Banco do Brasil S/A	R\$ 10,45	Tarifa.	mai/21
177	13/05/2021	13/05/2021	N/A	00.000.000/0001-91	07.03.01	Banco do Brasil S/A	R\$ 10,45	Tarifa.	mai/21
178	13/05/2021	13/05/2021	N/A	00.000.000/0001-91	07.03.01	Banco do Brasil S/A	R\$ 8,20	Tarifa.	mai/21
179	13/05/2021	13/05/2021	N/A	00.000.000/0001-91	07.03.01	Banco do Brasil S/A	R\$ 8,20	Tarifa.	mai/21
187	14/05/2021	14/05/2021	N/A	152.103.007-30	07.03.01	Lucelia de Cassia Rodrigues	R\$ 4.513,59	Referente ao pagamento de férias com vencimento em 20/02/2021 e período de gozo entre 03/06/2021 a 02/07/2021.	mai/21
187	14/05/2021	14/05/2021	N/A	104.394.157-64	07.03.01	Rafael Vitor de Jesus	R\$ 6.391,44	Referente ao pagamento de férias com vencimento em 20/02/2021 e período de gozo entre 03/06/2021 a 02/07/2021.	mai/21
190	14/05/2021	14/05/2021	N/A	00.000.000/0001-91	07.03.01	Banco do Brasil S/A	R\$ 10,45	Tarifa.	mai/21
191	14/05/2021	14/05/2021	N/A	00.000.000/0001-91	07.03.01	Banco do Brasil S/A	R\$ 10,45	Tarifa.	mai/21
192	14/05/2021	14/05/2021	N/A	00.000.000/0001-91	07.03.01	Banco do Brasil S/A	R\$ 10,45	Tarifa.	mai/21
193	14/05/2021	14/05/2021	N/A	00.000.000/0001-91	07.03.01	Banco do Brasil S/A	R\$ 3,40	Tarifa.	mai/21
194	14/05/2021	14/05/2021	N/A	00.000.000/0001-91	07.03.01	Banco do Brasil S/A	R\$ 8,20	Tarifa.	mai/21



Relatório de Acompanhamento Mensal do termo de colaboração 001/2020  
Hospital Municipal Oceânico de Niterói

195	17/05/2021	29/03/2021	4368241	02.351.877/0001-52	07.03.01	Locaweb Serviços de Internet S A	R\$ 235,07	Referente a prestação de serviços conforme contrato nº 0041242713 - Rateio sede (feito através do cartão corporativo).	abr/21
195	17/05/2021	27/04/2021	26377	02.077.771/0001-02	07.03.01	M. Amorim e Filhos Ltda	R\$ 682,45	Referente a compra (feita através do cartão corporativo) de 3 unidades de fio flex nambei/ corfio R 100M 4MM / 1 unidade de Tom ext fame 2550 2P + T20A / 10 unidades de Tom ext fame 2549 2P + T 10A / 2 unidades de Dijuntor din Ge/ouro 3KA 1x32A/ 1 unidade de Dijuntor din Ge/ouro 3KA 1x25A e 5 unidades de Fita isolante 3M imperial 20M. Rateio sede.	abr/21
195	17/05/2021	28/04/2021	36169	33.349.465/0001-01	07.03.01	Elétrica Pontevedra LTDA	R\$ 31,69	Referente a compra (feita através do cartão corporativo) de 3 unidades de disco corte ferro e 20 unidades de eletrodo standard E6013 2,5mm. Rateio sede.	abr/21
195	17/05/2021	28/04/2021	124762	05.879.152/0010-10	07.03.01	Bottino Materiais de Construção Ltda	R\$ 6,64	Referente a compra (feita através do cartão corporativo)de 1 unidade de disco corte p aço/ 4 . 1/2 tramontina e 1 unidade de Est 20, 00% Mun 0,00%. Rateio sede.	abr/21



Relatório de Acompanhamento Mensal do termo de colaboração 001/2020  
Hospital Municipal Oceânico de Niterói

195	17/05/2021	28/04/2021	117292	42.101.436/0001-17	07.03.01	Palacio da Ferramenta Maquinas Ltda	R\$ 1.081,93	Referente a compra (feita através do cartão corporativo) de 18 unidades de color jet uso geral preto brilhante 400ml / 18 unidades de color jet uso geral branco fosco 400ml / 2 unidades de cr coralit zero Ac 3,6L branco / 1 unidade de comp. Jet master c/kit 127v val:FCP 19,83 / 1 unidade de Kit bits Ph/Fenda c/5 Pcs 9617085449 / 3 unidades de jg . c/ 6 lixas Gr120 Val . FCP 1,79 /	abr/21
195	17/05/2021	03/05/2021	4034	00.543.267/0001-25	07.03.01	4R Divisorias Comercio LTDA	R\$ 1.988,92	Referente a compra (feita através do cartão corporativo) de 8 unidades de travessa 3M cinza/ 7 unidades de guia rasa 3M cinza/ 2 unidades de batente 2, 15M cinza/ 2 unidades de porta eucaplac diviforma cristal/ 30 unidades de painel eucaplac diviforma cristal/ 5 unidades de parafuso TTPC 25/ 2 unidades de buchas S6/ 2 unidades de parafuso philips 42x38/ 5 unidades de parafuso TTPC 45/ 4 unidades de leito baguete 2,50M cinza/ 6 unidades de dobradiça vouga cinza/ 10 unidades de borracha para vidro/ 1 parafuso flangeado comum 42x13MM/ 2 unidades de	mai/21



Relatório de Acompanhamento Mensal do termo de colaboração 001/2020  
Hospital Municipal Oceânico de Niterói

								fechadura vouga cinza. Rateio sede.	
195	17/05/2021	03/05/2021	186298	23.412.247/0001-10	07.03.01	Amazon AWS Serviços Brasil LTDA	R\$ 7.506,79	Referente a prestação de serviços conforme contrato para sede - Despesa efetuada através de cartão corporativo - Rateio sede (feito através do cartão corporativo).	mai/21
205	17/05/2021	24/04/2021	N/A	2305	07.03.01	Instituto Nacional do Seguro Social - INSS	R\$ 2.156,69	Referente ao pagamento do INSS autônomo, referente ao mês de abril / 2021- SEDE.	abr/21
206	17/05/2021	30/04/2021	N/A	588	07.03.01	Secretaria da Receita Federal do Brasil	R\$ 2.445,00	Referente ao pagamento de IRRF autônomo sobre prestação de serviços em Abril / 2021- SEDE.	abr/21
207	17/05/2021	30/04/2021	N/A	561	07.03.01	Secretaria da Receita Federal do Brasil	R\$ 16.018,16	Referente ao pagamento de IRRF sobre folha no mês Abril / 2021- SEDE.	abr/21
209	17/05/2021	17/05/2021	N/A	00.000.000/0001-91	07.03.01	Banco do Brasil S/A	R\$ 10,45	Tarifa.	mai/21
210	17/05/2021	17/05/2021	N/A	00.000.000/0001-91	07.03.01	Banco do Brasil S/A	R\$ 10,45	Tarifa.	mai/21
211	17/05/2021	17/05/2021	N/A	00.000.000/0001-91	07.03.01	Banco do Brasil S/A	R\$ 10,45	Tarifa.	mai/21

Relatório de Acompanhamento Mensal do termo de colaboração 001/2020  
Hospital Municipal Oceânico de Niterói

212	17/05/2021	17/05/2021	N/A	00.000.000/0001-91	07.03.01	Banco do Brasil S/A	R\$ 10,45	Tarifa.	mai/21
213	17/05/2021	17/05/2021	N/A	00.000.000/0001-91	07.03.01	Banco do Brasil S/A	R\$ 6,80	Tarifa.	mai/21
214	17/05/2021	17/05/2021	N/A	00.000.000/0001-91	07.03.01	Banco do Brasil S/A	R\$ 8,20	Tarifa.	mai/21
284	18/05/2021	04/05/2021	10406	18.021.975/0001-61	07.03.01	Tanzilli-Sociedade de Advogados	R\$ 23.462,50	Referente a serviços prestados por honorários advocatícios (022907).	mai/21
293	18/05/2021	12/05/2021	6150857	16.727.386/0001-78	07.03.01	Riopar Participações S.A	R\$ 28,35	Referente ao cancelamento do vale transporte do colaborador(a): Hanniery do Carmo Nunes.	mai/21
294	18/05/2021	12/05/2021	48327968	16.727.386/0001-78	07.03.01	Riopar Participações S.A	R\$ 18,31	Referente a solicitação de nova via do vale transporte do colaborador(a): Hanniery do Carmo Nunes.	mai/21
302	18/05/2021	18/05/2021	N/A	00.000.000/0001-91	07.03.01	Banco do Brasil S/A	R\$ 10,45	Tarifa.	mai/21
303	18/05/2021	18/05/2021	N/A	00.000.000/0001-91	07.03.01	Banco do Brasil S/A	R\$ 10,45	Tarifa.	mai/21
304	18/05/2021	18/05/2021	N/A	00.000.000/0001-91	07.03.01	Banco do Brasil S/A	R\$ 27,20	Tarifa.	mai/21
305	18/05/2021	18/05/2021	N/A	00.000.000/0001-91	07.03.01	Banco do Brasil S/A	R\$ 3,40	Tarifa.	mai/21
306	18/05/2021	18/05/2021	N/A	00.000.000/0001-91	07.03.01	Banco do Brasil S/A	R\$ 49,20	Tarifa.	mai/21
307	18/05/2021	18/05/2021	N/A	00.000.000/0001-91	07.03.01	Banco do Brasil S/A	R\$ 32,80	Tarifa.	mai/21
308	18/05/2021	18/05/2021	N/A	00.000.000/0001-91	07.03.01	Banco do Brasil S/A	R\$ 32,80	Tarifa.	mai/21
309	18/05/2021	18/05/2021	N/A	00.000.000/0001-91	07.03.01	Banco do Brasil S/A	R\$ 57,40	Tarifa.	mai/21
310	18/05/2021	18/05/2021	N/A	00.000.000/0001-91	07.03.01	Banco do Brasil S/A	R\$ 65,60	Tarifa.	mai/21
311	18/05/2021	18/05/2021	N/A	00.000.000/0001-91	07.03.01	Banco do Brasil S/A	R\$ 82,00	Tarifa.	mai/21
312	18/05/2021	18/05/2021	N/A	00.000.000/0001-91	07.03.01	Banco do Brasil S/A	R\$ 90,20	Tarifa.	mai/21
313	18/05/2021	18/05/2021	N/A	00.000.000/0001-91	07.03.01	Banco do Brasil S/A	R\$ 82,00	Tarifa.	mai/21

Relatório de Acompanhamento Mensal do termo de colaboração 001/2020  
Hospital Municipal Oceânico de Niterói

314	18/05/2021	18/05/2021	N/A	00.000.000/0001-91	07.03.01	Banco do Brasil S/A	R\$ 41,00	Tarifa.	mai/21
315	18/05/2021	18/05/2021	N/A	00.000.000/0001-91	07.03.01	Banco do Brasil S/A	R\$ 3,40	Tarifa.	mai/21
316	19/05/2021	04/05/2021	332	18.464.526/0001-98	07.03.01	Siqueira Malheiros Sociedade de Advogados	R\$ 6.204,51	Referente a prestação de serviços de assessoria jurídica ao Viva Rio no mês de Abril/2021 - Rateio Sede.	abr/21
317	19/05/2021	30/04/2021	19583	5952	07.03.01	Secretaria da Receita Federal do Brasil	R\$ 151,53	Referente ao pagamento de CSRF sobre a nota fiscal nº19583, da empresa Totvs AS, referente ao mês de Abril / 2021.	abr/21
317	19/05/2021	30/04/2021	457200	5952	07.03.01	Secretaria da Receita Federal do Brasil	R\$ 21,62	Referente ao pagamento de CSRF sobre a nota fiscal nº457200, da empresa Advicetech softwares e serviços LTDA, referente ao mês de Abril / 2021.	abr/21
317	19/05/2021	30/04/2021	1029	5952	07.03.01	Secretaria da Receita Federal do Brasil	R\$ 230,81	Referente ao pagamento de CSRF sobre a nota fiscal nº1029, da empresa Vup- gestão de software LTDA, referente ao mês de Abril/ 2021.	abr/21
318	19/05/2021	30/04/2021	457200	1708	07.03.01	Secretaria da Receita Federal do Brasil	R\$ 6,98	Referente ao pagamento de IRRF sobre a nota fiscal nº457200, da empresa Advicetech softwares e serviços LTDA, referente ao mês de Abril/ 2021.	abr/21
318	19/05/2021	30/04/2021	1029	1708	07.03.01	Secretaria da Receita Federal do Brasil	R\$ 74,45	Referente ao pagamento de IRRF sobre a nota fiscal nº1029, da empresa Vup- gestão de software LTDA, referente ao mês de Abril/ 2021.	abr/21



Relatório de Acompanhamento Mensal do termo de colaboração 001/2020  
Hospital Municipal Oceânico de Niterói

319	19/05/2021	13/04/2021	27171	53.113.791/0012-85	07.03.01	Totvs S.A.	R\$ 3.107,14	Referente a prestação de serviço de suporte técnico em informática , conforme contrato CONT35866v- Rateio sede.	abr/21
320	19/05/2021	30/04/2021	41431	53.113.791/0012-85	07.03.01	Totvs S.A.	R\$ 4.902,41	Referente a prestação de serviços de licenciamento ou cessão de direito de uso prog, conforme contrato 35866- Rateio sede.	abr/21
322	19/05/2021	13/03/2021	36870340	33.000.118/0001-79	07.03.01	Telemar Norte Leste S/A	R\$ 211,92	Referente a prestação de serviço de telefonia, referente ao mês de Abril/2021.	abr/21
323	19/05/2021	17/03/2021	36841573	33.000.118/0001-79	07.03.01	Telemar Norte Leste S/A	R\$ 1.336,25	Referente a prestação de serviço de telefonia, referente ao mês de Abril/2021.	abr/21
336	19/05/2021	19/05/2021	N/A	00.000.000/0001-91	07.03.01	Banco do Brasil S/A	R\$ 10,45	Tarifa.	mai/21
337	19/05/2021	19/05/2021	N/A	00.000.000/0001-91	07.03.01	Banco do Brasil S/A	R\$ 10,45	Tarifa.	mai/21
338	19/05/2021	19/05/2021	N/A	00.000.000/0001-91	07.03.01	Banco do Brasil S/A	R\$ 10,45	Tarifa.	mai/21
339	19/05/2021	19/05/2021	N/A	00.000.000/0001-91	07.03.01	Banco do Brasil S/A	R\$ 10,45	Tarifa.	mai/21
340	19/05/2021	19/05/2021	N/A	00.000.000/0001-91	07.03.01	Banco do Brasil S/A	R\$ 3,40	Tarifa.	mai/21
341	19/05/2021	19/05/2021	N/A	00.000.000/0001-91	07.03.01	Banco do Brasil S/A	R\$ 8,20	Tarifa.	mai/21
342	19/05/2021	19/05/2021	N/A	00.000.000/0001-91	07.03.01	Banco do Brasil S/A	R\$ 8,20	Tarifa.	mai/21
343	19/05/2021	19/05/2021	N/A	00.000.000/0001-91	07.03.01	Banco do Brasil S/A	R\$ 24,60	Tarifa.	mai/21
344	19/05/2021	19/05/2021	N/A	00.000.000/0001-91	07.03.01	Banco do Brasil S/A	R\$ 8,20	Tarifa.	mai/21
345	20/05/2021	20/05/2021	9068461	30.714.851/0001-67	07.03.01	Rio de Janeiro Cartorio 10 Oficiais de Notas	R\$ 15.788,38	Referente a prestação de serviços de cartório em Abril/ 2021- rateio sede.	abr/21

Relatório de Acompanhamento Mensal do termo de colaboração 001/2020  
Hospital Municipal Oceânico de Niterói

346	20/05/2021	06/05/2021	605732	01.513.667/0001-50	07.03.01	Ka-ique Comercio e Serviços Eireli EPP	R\$ 2.692,76	Referente a prestação de serviços de locação de multifuncionais e impressoras, conforme o contrato nº068/2017 no período de 01 à 30 de Abril/ 2021- rateio sede.	abr/21
347	20/05/2021	13/05/2021	6795	18.963.475/0001-49	07.03.01	Audisa Consultores Associados Ltda	R\$ 126,35	Referente a prestação de serviço de consultoria e responsabilidade social- rateio sede.	mai/21
348	20/05/2021	07/05/2021	33765	53.113.791/0012-85	07.03.01	Totvs S.A.	R\$ 21.158,77	Referente a prestação de serviços de licenciamento ou cessão de direito de uso prog, conforme contrato 35866- Rateio sede.	mai/21
358	20/05/2021	04/05/2021	333	18.464.526/0001-98	07.03.01	Siqueira Malheiros Sociedade de Advogados	R\$ 13.500,00	Referente a prestação de serviços de assessoria jurídica ao Viva Rio no mês de Abril/2021.	abr/21
375	20/05/2021	20/05/2021	N/A	00.000.000/0001-91	07.03.01	Banco do Brasil S/A	R\$ 3,40	Tarifa.	mai/21
376	20/05/2021	20/05/2021	N/A	00.000.000/0001-91	07.03.01	Banco do Brasil S/A	R\$ 8,20	Tarifa.	mai/21
377	20/05/2021	20/05/2021	N/A	00.000.000/0001-91	07.03.01	Banco do Brasil S/A	R\$ 8,20	Tarifa.	mai/21
378	20/05/2021	20/05/2021	N/A	00.000.000/0001-91	07.03.01	Banco do Brasil S/A	R\$ 65,60	Tarifa.	mai/21
379	20/05/2021	20/05/2021	N/A	00.000.000/0001-91	07.03.01	Banco do Brasil S/A	R\$ 49,20	Tarifa.	mai/21
380	20/05/2021	20/05/2021	N/A	00.000.000/0001-91	07.03.01	Banco do Brasil S/A	R\$ 65,60	Tarifa.	mai/21
381	21/05/2021	07/05/2021	42571	04.842.765/0001-20	07.03.01	Netway Telecom Ltda Me	R\$ 386,44	Referente a prestação de serviços com mensalidade do link de internet na velocidade de 10M no período de 01 a 30/04/2021 - Rateio sede	abr/21

Relatório de Acompanhamento Mensal do termo de colaboração 001/2020  
Hospital Municipal Oceânico de Niterói

382	21/05/2021	07/05/2021	7428	22.755.266/0003-49	07.03.01	Access Gestão de Documentos Ltda	R\$ 3.801,08	Referente a prestação de serviços de gestão documental- Rateio sede.	mai/21
383	21/05/2021	06/05/2021	605739	01.513.667/0001-50	07.03.01	Ka-ique Comercio e Serviços Eireli EPP	R\$ 438,75	Referente a prestação de serviços de locação de impressora datacard, para atender ao viva rio com valor unitário para multifuncional, no período de 01 à 30 de Abril/2021 - Rateio sede.	abr/21
384	21/05/2021	29/04/2021	1536	17.598.807/0001-70	07.03.01	Eletro Hidraulica Primavera Ltda	R\$ 844,48	Referente a compra de 2 unidades de tinta base água metal pr brilho 3.6l coralit; 18 unidades de tinta spray preto fosco 350ml tekbond/colorgin; 18 unidades de tinta spray cinza; 10 unidades de estilete emburrachado prof. 18mm tramontina; 3 unidades de chave fixa 10x11mm starfer; 2 unidades de trena aco 8mt l500 lufkin; 2 unidades de lima enxada c/ cabo 8?? importada; 2 unidades de limatao meia cana c/cabo 8?? importada; 2 unidades de tinta esm ultra fosto 3,6l fosco coralit; 10 unidades de luva raspa media 15cm e unidade de thinner8116 900ml eucatex.	abr/21
459	21/05/2021	30/04/2021	N/A	8301	07.03.01	Secretaria da Receita Federal do Brasil	R\$ 1.503,83	Referente ao pagamento de PIS sobre folha de pagamento dos colaboradores no	abr/21

Relatório de Acompanhamento Mensal do termo de colaboração 001/2020  
Hospital Municipal Oceânico de Niterói

								mês de Abril de 2021 - SEDE.	
465	21/05/2021	21/05/2021	N/A	00.000.000/0001-91	07.03.01	Banco do Brasil S/A	R\$ 10,45	Tarifa.	mai/21
466	21/05/2021	21/05/2021	N/A	00.000.000/0001-91	07.03.01	Banco do Brasil S/A	R\$ 10,45	Tarifa.	mai/21
467	21/05/2021	21/05/2021	N/A	00.000.000/0001-91	07.03.01	Banco do Brasil S/A	R\$ 10,45	Tarifa.	mai/21
468	21/05/2021	21/05/2021	N/A	00.000.000/0001-91	07.03.01	Banco do Brasil S/A	R\$ 3,40	Tarifa.	mai/21
469	21/05/2021	21/05/2021	N/A	00.000.000/0001-91	07.03.01	Banco do Brasil S/A	R\$ 10,20	Tarifa.	mai/21
470	21/05/2021	21/05/2021	N/A	00.000.000/0001-91	07.03.01	Banco do Brasil S/A	R\$ 3,40	Tarifa.	mai/21
471	21/05/2021	21/05/2021	N/A	00.000.000/0001-91	07.03.01	Banco do Brasil S/A	R\$ 16,40	Tarifa.	mai/21
472	21/05/2021	21/05/2021	N/A	00.000.000/0001-91	07.03.01	Banco do Brasil S/A	R\$ 16,40	Tarifa.	mai/21
473	21/05/2021	21/05/2021	N/A	00.000.000/0001-91	07.03.01	Banco do Brasil S/A	R\$ 73,80	Tarifa.	mai/21
474	21/05/2021	21/05/2021	N/A	00.000.000/0001-91	07.03.01	Banco do Brasil S/A	R\$ 24,60	Tarifa.	mai/21
475	21/05/2021	21/05/2021	N/A	00.000.000/0001-91	07.03.01	Banco do Brasil S/A	R\$ 82,00	Tarifa.	mai/21
476	21/05/2021	21/05/2021	N/A	00.000.000/0001-91	07.03.01	Banco do Brasil S/A	R\$ 82,00	Tarifa.	mai/21
477	21/05/2021	21/05/2021	N/A	00.000.000/0001-91	07.03.01	Banco do Brasil S/A	R\$ 82,00	Tarifa.	mai/21
478	21/05/2021	21/05/2021	N/A	00.000.000/0001-91	07.03.01	Banco do Brasil S/A	R\$ 65,60	Tarifa.	mai/21
479	21/05/2021	21/05/2021	N/A	00.000.000/0001-91	07.03.01	Banco do Brasil S/A	R\$ 82,00	Tarifa.	mai/21
480	21/05/2021	21/05/2021	N/A	00.000.000/0001-91	07.03.01	Banco do Brasil S/A	R\$ 8,20	Tarifa.	mai/21
481	21/05/2021	21/05/2021	N/A	00.000.000/0001-91	07.03.01	Banco do Brasil S/A	R\$ 8,20	Tarifa.	mai/21
482	21/05/2021	21/05/2021	N/A	00.000.000/0001-91	07.03.01	Banco do Brasil S/A	R\$ 24,60	Tarifa.	mai/21
483	24/05/2021	28/04/2021	7199	28.704.260/0001-67	07.03.01	Rosa Sad Abrahão	R\$ 4.165,89	Referente a compra de 200 unidades de oleado em napa preto 1,00 X1,40 e 200 unidades de oleado	abr/21

Relatório de Acompanhamento Mensal do termo de colaboração 001/2020  
Hospital Municipal Oceânico de Niterói

								em napa azul 1,00 X1,40.	
484	24/05/2021	03/05/2021	1035	14.361.512/0001-98	07.03.01	VUP Gestão de Software Ltda	R\$ 4.658,35	Referente a prestação de serviços em configuração e manutenção de programa de computadores (software).	abr/21
485	24/05/2021	11/05/2021	2660	01.672.249/0001-06	07.03.01	Status Informatica Ltda	R\$ 432,32	Referente a compra de 15 unidades de adaptador hdmi (mnaço) Xvga (femêa) c/ áudio e 20 unidades de filtro de linha 5 tomadas bivolt preto force line.	mai/21
486	24/05/2021	10/05/2021	12503	18.283.401/0001-61	07.03.01	V.H & M Papelaria e Informática LTDA ME	R\$ 815,45	Referente a compra de 100 unidades de papel A-4 210 X297 datapel 75g.	mai/21
487	24/05/2021	13/05/2021	581	13.993.083/0001-09	07.03.01	Martins Galvão Construções e Serviços Ltda	R\$ 740,24	Referente a compra de unidade de ponta canhão 5/8 chave de 15mm makita; 40 unidades de puxador armario mdf(9,6mm entre furos); 3 unidades de tesoura 21 cm número 8; 6 unidades de stafer fechadura para vitrine 140mm; 6 unidades de papaiz cilindro art 8710/22 cromado chpd.	mai/21
488	24/05/2021	30/11/2020	1001000000990	33.061.862/0001-83	07.03.01	Fator Seguradora S/A	R\$ 3.749,40	Referente a prestação de serviços de seguradora - Rateio Sede	mai/21
498	24/05/2021	15/05/2021	48314230	16.727.386/0001-78	07.03.01	Riopar Participações S.A	R\$ 3.727,50	Referente a recarga em vale - transporte eletrônico para colaboradores da sede.	mai/21
504	24/05/2021	24/05/2021	N/A	00.000.000/0001-91	07.03.01	Banco do Brasil S/A	R\$ 10,45	Tarifa.	mai/21

Relatório de Acompanhamento Mensal do termo de colaboração 001/2020  
Hospital Municipal Oceânico de Niterói

505	24/05/2021	24/05/2021	N/A	00.000.000/0001-91	07.03.01	Banco do Brasil S/A	R\$ 3,40	Tarifa.	mai/21
506	24/05/2021	24/05/2021	N/A	00.000.000/0001-91	07.03.01	Banco do Brasil S/A	R\$ 6,80	Tarifa.	mai/21
507	24/05/2021	24/05/2021	N/A	00.000.000/0001-91	07.03.01	Banco do Brasil S/A	R\$ 3,40	Tarifa.	mai/21
508	24/05/2021	24/05/2021	N/A	00.000.000/0001-91	07.03.01	Banco do Brasil S/A	R\$ 16,40	Tarifa.	mai/21
518	25/05/2021	25/05/2021	N/A	00.000.000/0001-91	07.03.01	Banco do Brasil S/A	R\$ 13,60	Tarifa.	mai/21
519	25/05/2021	25/05/2021	N/A	00.000.000/0001-91	07.03.01	Banco do Brasil S/A	R\$ 3,40	Tarifa.	mai/21
520	25/05/2021	25/05/2021	N/A	00.000.000/0001-91	07.03.01	Banco do Brasil S/A	R\$ 8,20	Tarifa.	mai/21
521	25/05/2021	25/05/2021	N/A	00.000.000/0001-91	07.03.01	Banco do Brasil S/A	R\$ 16,40	Tarifa.	mai/21
522	25/05/2021	25/05/2021	N/A	00.000.000/0001-91	07.03.01	Banco do Brasil S/A	R\$ 8,20	Tarifa.	mai/21
525	26/05/2021	26/05/2021	N/A	00.000.000/0001-91	07.03.01	Banco do Brasil S/A	R\$ 16,40	Tarifa.	mai/21
530	27/05/2021	27/05/2021	N/A	00.000.000/0001-91	07.03.01	Banco do Brasil S/A	R\$ 8,20	Tarifa.	mai/21
531	28/05/2021	19/04/2021	352708	20.211.412/0001-88	07.03.01	Sodexo Pass do Brasil Serv. De Gestão de desp. e frota Ltda	R\$ 354,54	Referente a compra de vale combustível para colaboradores - Sede	abr/21
532	28/05/2021	19/04/2021	352709	20.211.412/0001-88	07.03.01	Sodexo Pass do Brasil Serv. De Gestão de desp. e frota Ltda	R\$ 354,54	Referente a compra de vale combustível para colaboradores - Sede	abr/21
538	28/05/2021	01/05/2021	N/A	036.066.677-95	07.03.01	Flavia Vial Rodrigues Ferreira	R\$ 4.834,72	Referente ao pagamento de rescisão contratual.	mai/21
539	28/05/2021	01/05/2021	N/A	113.059.287-17	07.03.01	Gabriel Batista Teixeira	R\$ 5.522,91	Referente ao pagamento de rescisão contratual.	mai/21
540	28/05/2021	01/05/2021	N/A	152.103.007-30	07.03.01	Lucelia de Cassia Rodrigues	R\$ 8.106,97	Referente ao pagamento de rescisão contratual.	mai/21
541	28/05/2021	01/05/2021	N/A	986.326.047-91	07.03.01	Marlene de Oliveira	R\$ 1.975,77	Referente ao pagamento de rescisão contratual.	mai/21



Relatório de Acompanhamento Mensal do termo de colaboração 001/2020  
Hospital Municipal Oceânico de Niterói

544	28/05/2021	28/05/2021	N/A	00.000.000/0001-91	07.03.01	Banco do Brasil S/A	R\$ 10,45	Tarifa.	mai/21	
545	28/05/2021	28/05/2021	N/A	00.000.000/0001-91	07.03.01	Banco do Brasil S/A	R\$ 10,45	Tarifa.	mai/21	
546	28/05/2021	28/05/2021	N/A	00.000.000/0001-91	07.03.01	Banco do Brasil S/A	R\$ 10,45	Tarifa.	mai/21	
547	28/05/2021	28/05/2021	N/A	00.000.000/0001-91	07.03.01	Banco do Brasil S/A	R\$ 10,45	Tarifa.	mai/21	
548	28/05/2021	28/05/2021	N/A	00.000.000/0001-91	07.03.01	Banco do Brasil S/A	R\$ 10,45	Tarifa.	mai/21	
549	28/05/2021	28/05/2021	N/A	00.000.000/0001-91	07.03.01	Banco do Brasil S/A	R\$ 10,45	Tarifa.	mai/21	
550	28/05/2021	28/05/2021	N/A	00.000.000/0001-91	07.03.01	Banco do Brasil S/A	R\$ 6,80	Tarifa.	mai/21	
551	28/05/2021	28/05/2021	N/A	00.000.000/0001-91	07.03.01	Banco do Brasil S/A	R\$ 8,20	Tarifa.	mai/21	
552	28/05/2021	28/05/2021	N/A	00.000.000/0001-91	07.03.01	Banco do Brasil S/A	R\$ 8,20	Tarifa.	mai/21	
							R\$ 627.627,25			

## 5 Extratos Bancários



### Extrato de conta corrente - Autorizável

G3350208191374391  
02/06/2021 08:25:48

#### Cliente - Conta atual

Agência 3519-X  
Conta corrente 25533-5 VIVA RIO  
Período do extrato 05 / 2021

#### Lançamentos

Dt. balancete	Dt. movimento	Ag. origem	Lote	Histórico	Documento	Valor R\$	Saldo
30/04/2021		0000	00000	Saldo Anterior		0,00 C	0,00 C
03/05/2021		3519	99015	Transferido da poupança	3.519.510.025.533	2.020.000,00 C	
				03/05 3519 25533-5 VIVA RIO			
03/05/2021		0000	14134	TED Devolvida	164	2.276,59 C	
				033 00339 0000001081534 000029957			
03/05/2021		0000	14134	TED Devolvida	165	2.012,05 C	
				237 02809 0000000032148 000029957			
03/05/2021		0000	14134	TED Devolvida	166	1.428,16 C	
				237 05541 0000000364137 000029957			
03/05/2021		0000	14134	TED Devolvida	167	1.172,85 C	
				260 00001 0000454616603 000029957			
03/05/2021		3519	99015	Transferência enviada	553.519.000.040.788	79,94 D	
				03/05 3519 40788-7 VIVA RIO			
03/05/2021		0000	13134	TED Transf. Eletr. Disponiv	22.298	205.354,84 D	
03/05/2021		0000	13134	Folha de Pagamento	22.299	20.706,58 D	
03/05/2021		0000	13105	TED	50.301	1.785.179,68 D	
				341 9160 000343941000128 VIVA RIO			
03/05/2021		0000	13113	Tarifa Pagto Forneced TED	871.231.100.243.316	574,00 D	
				Cobrança referente 03/05/2021			
03/05/2021		0000	00000	BB RF CP Aut Mais	42	14.994,61 D	0,00 C
04/05/2021		3519	99015	Transferido da poupança	3.519.510.025.533	90.000,00 C	
				04/05 3519 25533-5 VIVA RIO			
04/05/2021		3519	99015	Transferido da poupança	3.519.510.025.533	189.049,76 C	
				04/05 3519 25533-5 VIVA RIO			
04/05/2021		3519	99015	Transferido da poupança	3.519.510.025.533	750.000,00 C	
				04/05 3519 25533-5 VIVA RIO			
04/05/2021		3519	99015	Transferido da poupança	3.519.960.025.533	250.000,00 C	
				04/05 3519 25533-5 VIVA RIO			
04/05/2021		0000	14134	TED Devolvida	318	340,90 C	
				237 00219 0000000405342 000029988			
04/05/2021		3519	99015	Transferência enviada	553.519.000.040.788	90,14 D	
				04/05 3519 40788-7 VIVA RIO			
04/05/2021		3519	99015	Transferência enviada	553.519.000.040.788	155,11 D	
				04/05 3519 40788-7 VIVA RIO			
04/05/2021		3519	99015	Transferência enviada	553.519.000.040.788	4.739,24 D	
				04/05 3519 40788-7 VIVA RIO			
04/05/2021		0000	13134	TED Transf. Eletr. Disponiv	100.827	50.853,80 D	
04/05/2021		0000	13134	TED Transf. Eletr. Disponiv	100.828	9.596,00 D	
04/05/2021		0000	13134	Pagamento a Fornecedores	100.829	113.403,40 D	
04/05/2021		0000	13134	TED Transf. Eletr. Disponiv	100.838	154.476,00 D	
04/05/2021		0000	13134	Pagamento a Fornecedores	100.839	35.402,00 D	
04/05/2021		0000	13134	TED Transf. Eletr. Disponiv	100.841	4.269,00 D	
04/05/2021		0000	13134	TED Transf. Eletr. Disponiv	100.845	203.898,51 D	
04/05/2021		0000	13134	TED Transf. Eletr. Disponiv	100.850	355.730,00 D	
04/05/2021		0000	13134	TED Transf. Eletr. Disponiv	100.854	9.936,90 D	
04/05/2021		0000	13105	Pagamento de Boleto	50.401	11.388,37 D	
				MESSER GASES LTDA			
04/05/2021		0000	13105	Pagamento de Boleto	50.402	8.572,36 D	
				MESSER GASES LTDA			
04/05/2021		0000	13105	Pagamento de Boleto	50.403	690,77 D	
				MESSER GASES LTDA			



Relatório de Acompanhamento Mensal do termo de colaboração 001/2020  
Hospital Municipal Oceânico de Niterói

04/05/2021	0000	13105 Pagamento de Bolet	50.404	863,48 D	
		MESSER GASES LTDA			
04/05/2021	0000	13105 Pagamento de Bolet	50.405	38.852,98 D	
		SOMPO SEGUROS S A			
04/05/2021	0000	13105 Impostos	50.406	189.049,76 D	
		FGTS ARRECADACAO GRF			
04/05/2021	0000	13113 Tarifa Pag Forn Créd Cta	831.241.200.354.822	20,40 D	
		Cobrança referente 04/05/2021			
04/05/2021	0000	13113 Tarifa Pag Forn Créd Cta	831.241.200.354.823	6,80 D	
		Cobrança referente 04/05/2021			
04/05/2021	0000	13113 Tarifa Pagto Forneced TED	831.241.200.356.386	16,40 D	
		Cobrança referente 04/05/2021			
04/05/2021	0000	13113 Tarifa Pagto Forneced TED	831.241.200.356.387	49,20 D	
		Cobrança referente 04/05/2021			
04/05/2021	0000	13113 Tarifa Pagto Forneced TED	831.241.200.356.388	8,20 D	
		Cobrança referente 04/05/2021			
04/05/2021	0000	13113 Tarifa Pagto Forneced TED	831.241.200.356.389	16,40 D	
		Cobrança referente 04/05/2021			
04/05/2021	0000	13113 Tarifa Pagto Forneced TED	831.241.200.356.390	16,40 D	
		Cobrança referente 04/05/2021			
04/05/2021	0000	13113 Tarifa Pagto Forneced TED	831.241.200.356.391	8,20 D	
		Cobrança referente 04/05/2021			
04/05/2021	0000	13113 Tarifa Pagto Forneced TED	831.241.200.356.392	82,00 D	
		Cobrança referente 04/05/2021			
04/05/2021	0000	00000 BB RF CP Aut Mais	42	87.198,84 D	0,00 C
05/05/2021	3519	99015 Transferido da poupança	3.519.960.025.533	580.000,00 C	
		05/05 3519 25533-5 VIVA RIO			
05/05/2021	3519	99015 Transferido da poupança	3.519.960.025.533	225.000,00 C	
		05/05 3519 25533-5 VIVA RIO			
05/05/2021	3519	99015 Transferência enviada	553.519.000.040.788	296,02 D	
		05/05 3519 40788-7 VIVA RIO			
05/05/2021	0000	13134 TED Transf.Eletr.Disponiv	100.880	149.424,42 D	
05/05/2021	0000	13134 Pagamento a Fornecedores	100.887	20.897,10 D	
05/05/2021	0000	13134 TED Transf.Eletr.Disponiv	100.890	49.000,00 D	
05/05/2021	0000	13134 TED Transf.Eletr.Disponiv	100.905	354.990,23 D	
05/05/2021	0000	13134 TED Transf.Eletr.Disponiv	100.919	7.760,00 D	
05/05/2021	0000	13105 Pagamento de Bolet	50.501	8.670,94 D	
		MESSER GASES LTDA			
05/05/2021	0000	13105 Pagamento de Bolet	50.502	9.639,60 D	
		MESSER GASES LTDA			
05/05/2021	0000	13105 Pagamento de Bolet	50.503	863,48 D	
		MESSER GASES LTDA			
05/05/2021	0000	13105 Pagamento de Bolet	50.504	690,77 D	
		MESSER GASES LTDA			
05/05/2021	0000	13105 TED Transf.Eletr.Disponiv	50.505	234,00 D	
		237 2510 11402351 763 ALANA CUNHA DA SI			
05/05/2021	0000	13105 TED Transf.Eletr.Disponiv	50.506	234,00 D	
		341 7216 15197300710 LARYSSA SOARES FE			
05/05/2021	0000	13105 TED Transf.Eletr.Disponiv	50.507	225.000,00 D	
		237 6730 032350180000128 NOVA LINEA CO			
05/05/2021	0000	13113 Tarifa Pag Forn Créd Cta	821.251.200.386.926	3,40 D	
		Cobrança referente 05/05/2021			
05/05/2021	0000	13113 Tarifa Pagto Forneced TED	821.251.200.389.370	16,40 D	
		Cobrança referente 05/05/2021			
05/05/2021	0000	13113 Tarifa Pagto Forneced TED	821.251.200.389.371	32,80 D	
		Cobrança referente 05/05/2021			
05/05/2021	0000	13113 Tarifa Pagto Forneced TED	821.251.200.389.372	16,40 D	
		Cobrança referente 05/05/2021			
05/05/2021	0000	13113 Tarifa Pagto Forneced TED	821.251.200.389.373	24,60 D	
		Cobrança referente 05/05/2021			
05/05/2021	0000	00000 BB RF CP Aut Mais	42	22.794,16 C	0,00 C
06/05/2021	3519	99015 Transferido da poupança	3.519.960.025.533	42.000,00 C	
		06/05 3519 25533-5 VIVA RIO			
06/05/2021	3519	99015 Transferido da poupança	3.519.960.025.533	52.000,00 C	
		06/05 3519 25533-5 VIVA RIO			

Relatório de Acompanhamento Mensal do termo de colaboração 001/2020  
Hospital Municipal Oceânico de Niterói

06/05/2021	3519	99015	Transferido da poupança 06/05 3519 25533-5 VIVA RIO	3.519.960.025.533	20.000,00 C
06/05/2021	3519	99015	Transferência enviada 06/05 3519 40788-7 VIVA RIO	553.519.000.040.788	2.659,08 D
06/05/2021	3519	99015	Transferência enviada 06/05 3519 40788-7 VIVA RIO	553.519.000.040.788	1.343,00 D
06/05/2021	3519	99015	Transferência enviada 06/05 3519 40788-7 VIVA RIO	553.519.000.040.788	206,69 D
06/05/2021	0000	13134	TED Transf.Eletr.Disponiv	100.940	15.000,00 D
06/05/2021	0000	13134	Pagamento a Fornecedores	100.942	42.000,00 D
06/05/2021	0000	13134	TED Transf.Eletr.Disponiv	100.963	3.395,00 D
06/05/2021	0000	13134	TED Transf.Eletr.Disponiv	100.970	1.753,00 D
06/05/2021	0000	13134	TED Transf.Eletr.Disponiv	100.987	6.036,89 D
06/05/2021	0000	13105	Pagamento de Boleto SODEXO PASS BRASIL SERV COM SA	50.601	8.217,00 D
06/05/2021	0000	13105	Pagamento de Boleto SODEXO PASS BRASIL SERV COM SA	50.602	4.415,40 D
06/05/2021	0000	13105	Pagamento de Boleto SODEXO PASS BRASIL SERV COM SA	50.603	7.068,60 D
06/05/2021	0000	13105	Pagamento de Boleto SODEXO PASS BRASIL SERV COM SA	50.604	3.326,40 D
06/05/2021	0000	13105	TED 104 1327 000343941000128 VIVA RIO	50.605	52.000,00 D
06/05/2021	0000	13105	TED Transf.Eletr.Disponiv 104 1327 000343941000128 VIVA RIO	50.606	10.800,00 D
06/05/2021	0000	13105	Pagamento de Boleto RALHA ELEVADORES COMERCIO E MANUTENCAO	50.607	1.600,00 D
06/05/2021	0000	13105	Pagamento de Boleto MESSER GASES LTDA	50.608	9.234,56 D
06/05/2021	0000	13105	Pagamento de Boleto BANCO CITIBANK S.A.	50.609	11.371,23 D
06/05/2021	0000	13105	Pagamento de Boleto MESSER GASES LTDA	50.610	1.122,52 D
06/05/2021	0000	13105	Pagamento de Boleto BANCO CITIBANK S.A.	50.611	10.672,08 D
06/05/2021	0000	13105	Pagamento de Boleto MESSER GASES LTDA	50.612	198,35 D
06/05/2021	0000	13113	Tar DOC/TED Eletrônico Cobrança referente 06/05/2021	831.261.200.238.116	10,45 D
06/05/2021	0000	13113	Tarifa Pag Forn Créd Cta Cobrança referente 06/05/2021	831.261.200.378.807	3,40 D
06/05/2021	0000	13113	Tarifa Pagto Forneced TED Cobrança referente 06/05/2021	831.261.200.380.606	8,20 D
06/05/2021	0000	13113	Tarifa Pagto Forneced TED Cobrança referente 06/05/2021	831.261.200.380.607	16,40 D
06/05/2021	0000	13113	Tarifa Pagto Forneced TED Cobrança referente 06/05/2021	831.261.200.380.608	16,40 D
06/05/2021	0000	13113	Tarifa Pagto Forneced TED Cobrança referente 06/05/2021	831.261.200.380.609	8,20 D
06/05/2021	0000	00000	BB RF CP Aut Mais	42	78.482,85 C 0,00 C
07/05/2021	3519	99015	Transferido da poupança 07/05 3519 25533-5 VIVA RIO	3.519.960.025.533	76.000,00 C
07/05/2021	3519	99015	Transferido da poupança 07/05 3519 25533-5 VIVA RIO	3.519.960.025.533	100.000,00 C
07/05/2021	3519	99015	Transferido da poupança 07/05 3519 25533-5 VIVA RIO	3.519.960.025.533	25.895,85 C
07/05/2021	3519	99015	Transferido da poupança 07/05 3519 25533-5 VIVA RIO	3.519.960.025.533	115.000,00 C
07/05/2021	7815	15871	Cheque Pago Outra Agência	850.042	5.355,69 D
07/05/2021	3519	99015	Transferência enviada 07/05 3519 40788-7 VIVA RIO	553.519.000.040.788	2.697,24 D
07/05/2021	0000	13134	TED Transf.Eletr.Disponiv	41.433	18.048,41 D
07/05/2021	0000	13134	TED Transf.Eletr.Disponiv	41.435	7.201,48 D
07/05/2021	0000	13134	TED Transf.Eletr.Disponiv	101.018	340,90 D
07/05/2021	0000	13134	TED Transf.Eletr.Disponiv	101.020	111.663,13 D

Relatório de Acompanhamento Mensal do termo de colaboração 001/2020  
Hospital Municipal Oceânico de Niterói

07/05/2021	0000	13105 TED		50.701	75.065,73 D	
		104 1327 000343941000128 VIVA RIO				
07/05/2021	0000	13105 Pagamento de Boleto		50.702	28,35 D	
		RIOPAR PARTICIPACOES S/A				
07/05/2021	0000	13105 Pagamento de Boleto		50.703	28,35 D	
		RIOPAR PARTICIPACOES S/A				
07/05/2021	0000	13105 Pagamento de Boleto		50.704	28,35 D	
		RIOPAR PARTICIPACOES S/A				
07/05/2021	0000	13105 Pagamento de Boleto		50.705	18,31 D	
		RIOPAR PART SA				
07/05/2021	0000	13105 TED		50.706	4.509,12 D	
		341 9160 000343941000128 VIVA RIO				
07/05/2021	0000	13105 Impostos		50.707	3.338,32 D	
		FGTS ARREC GRRF				
07/05/2021	0000	13105 TED		50.708	9.735,60 D	
		341 9160 000343941000128 VIVA RIO				
07/05/2021	0000	13105 Pagamento de Boleto		50.709	5.399,64 D	
		WIRECARD BRASIL SA				
07/05/2021	0000	13105 TED		50.710	660,00 D	
		341 9160 000343941000128 VIVA RIO				
07/05/2021	0000	13113 Tar DOC/TED Eletrônico	861.271.100.090.715		10,45 D	
		Cobrança referente 07/05/2021				
07/05/2021	0000	13113 Tar DOC/TED Eletrônico	861.271.100.090.716		10,45 D	
		Cobrança referente 07/05/2021				
07/05/2021	0000	13113 Tar DOC/TED Eletrônico	861.271.100.090.717		10,45 D	
		Cobrança referente 07/05/2021				
07/05/2021	0000	13113 Tar DOC/TED Eletrônico	861.271.100.090.718		10,45 D	
		Cobrança referente 07/05/2021				
07/05/2021	0000	13113 Tarifa Pagto Forneced TED	861.271.100.280.522		24,60 D	
		Cobrança referente 07/05/2021				
07/05/2021	0000	13113 Tarifa Pagto Forneced TED	861.271.100.280.523		8,20 D	
		Cobrança referente 07/05/2021				
07/05/2021	0000	13113 Tarifa Pagto Forneced TED	861.271.100.280.524		16,40 D	
		Cobrança referente 07/05/2021				
07/05/2021	0000	13113 Tarifa Pagto Forneced TED	861.271.100.280.525		8,20 D	
		Cobrança referente 07/05/2021				
07/05/2021	0000	00000 BB RF CP Aut Mais		42	72.678,03 D	0,00 C
10/05/2021	3519	99015 Transferido da poupança	3.519.960.025.533		5.282,81 C	
		10/05 3519 25533-5 VIVA RIO				
10/05/2021	3519	99015 Transferido da poupança	3.519.960.025.533		189.748,17 C	
		10/05 3519 25533-5 VIVA RIO				
10/05/2021	3519	99015 Transferência recebida	553.519.000.026.096		6.400,00 C	
		10/05 3519 26096-7 VIVA RIO				
10/05/2021	0000	13134 TED Transf.Eletr.Disponiv		101.050	32.847,50 D	
10/05/2021	0000	13105 TED		51.001	5.143,09 D	
		341 9160 000343941000128 VIVA RIO				
10/05/2021	0000	13105 TED		51.002	139,72 D	
		341 9160 000343941000128 VIVA RIO				
10/05/2021	0000	13105 TED		51.003	1.819,22 D	
		341 9160 000343941000128 VIVA RIO				
10/05/2021	0000	13105 INSS Arrecadação		51.004	189.748,17 D	
		GPS- Ident.: 343941003224 - 04/2021				
10/05/2021	0000	13105 Pagamento de Boleto		51.005	28,35 D	
		RIOPAR PARTICIPACOES S/A				
10/05/2021	0000	13105 Pagamento de Boleto		51.006	28,35 D	
		RIOPAR PARTICIPACOES S/A				
10/05/2021	0000	13113 Tar DOC/TED Eletrônico	831.301.200.172.463		10,45 D	
		Cobrança referente 10/05/2021				
10/05/2021	0000	13113 Tar DOC/TED Eletrônico	831.301.200.172.464		10,45 D	
		Cobrança referente 10/05/2021				
10/05/2021	0000	13113 Tar DOC/TED Eletrônico	831.301.200.172.465		10,45 D	
		Cobrança referente 10/05/2021				
10/05/2021	0000	13113 Tarifa Pagto Forneced TED	831.301.200.460.416		8,20 D	
		Cobrança referente 10/05/2021				
10/05/2021	0000	00000 BB RF CP Aut Mais		42	28.362,97 C	0,00 C

Relatório de Acompanhamento Mensal do termo de colaboração 001/2020  
Hospital Municipal Oceânico de Niterói

11/05/2021	3519	99015	Transferência enviada	551.253.000.040.809	24.339,00 D
			11/05 1253 40809-3 FUTURA DISTRIB		
11/05/2021	0000	13134	Pagamento a Fornecedores	101.068	191,92 D
11/05/2021	0000	13105	Pagamento de Boletô	51.101	18,31 D
			RIOPAR PART SA		
11/05/2021	0000	13113	Tarifa Pag Forn Créd Cta	821.311.200.476.363	3,40 D
			Cobrança referente 11/05/2021		
11/05/2021	0000	00000	BB RF CP Aut Mais	42	24.552,63 C 0,00 C
12/05/2021	3519	99015	Transferido da poupança	3.519.960.025.533	20.000,00 C
			12/05 3519 25533-5 VIVA RIO		
12/05/2021	3519	99015	Transferido da poupança	3.519.960.025.533	9.460,36 C
			12/05 3519 25533-5 VIVA RIO		
12/05/2021	3519	99015	Transferido da poupança	3.519.960.025.533	8.000,00 C
			12/05 3519 25533-5 VIVA RIO		
12/05/2021	0000	14134	TED Devolvida	84	1.172,85 C
			260 00001 0000454616603 000030143		
12/05/2021	3519	99015	Transferência enviada	553.519.000.040.788	158,88 D
			12/05 3519 40788-7 VIVA RIO		
12/05/2021	3519	99015	Transferência enviada	553.519.000.040.788	1.351,99 D
			12/05 3519 40788-7 VIVA RIO		
12/05/2021	3519	99015	Transferência enviada	553.519.000.040.788	1.772,72 D
			12/05 3519 40788-7 VIVA RIO		
12/05/2021	3519	99015	Transferência enviada	553.519.000.040.788	26.812,36 D
			12/05 3519 40788-7 VIVA RIO		
12/05/2021	3519	99015	Transferência enviada	553.519.000.040.788	120,24 D
			12/05 3519 40788-7 VIVA RIO		
12/05/2021	3519	99015	Transferência enviada	553.519.000.412.004	9.145,13 D
			12/05 3519 412004-3 VIVA RIO		
12/05/2021	0000	13134	TED Transf.Eletr.Disponiv	16.099	7.384,44 D
12/05/2021	0000	13105	TED	51.201	7.445,49 D
			341 9160 000343941000128 VIVA RIO		
12/05/2021	0000	13105	Impostos	51.202	2.014,87 D
			FGTS ARREC GRRF		
12/05/2021	0000	13113	Tar DOC/TED Eletrônico	881.321.100.023.077	10,45 D
			Cobrança referente 12/05/2021		
12/05/2021	0000	13113	Tarifa Pagto Forneced TED	881.321.100.105.467	32,80 D
			Cobrança referente 12/05/2021		
12/05/2021	0000	00000	BB RF CP Aut Mais	42	17.616,16 C 0,00 C
13/05/2021	3519	99015	Transferido da poupança	3.519.510.025.533	2.978,44 C
			13/05 3519 25533-5 VIVA RIO		
13/05/2021	3519	99015	Transferido da poupança	3.519.960.025.533	11.000,00 C
			13/05 3519 25533-5 VIVA RIO		
13/05/2021	3519	99015	Transferência enviada	553.519.000.040.788	824,68 D
			13/05 3519 40788-7 VIVA RIO		
13/05/2021	3519	99015	Transferência enviada	553.519.000.040.788	436,44 D
			13/05 3519 40788-7 VIVA RIO		
13/05/2021	3519	99015	Transferência enviada	553.519.000.040.788	398,86 D
			13/05 3519 40788-7 VIVA RIO		
13/05/2021	0000	13134	TED Transf.Eletr.Disponiv	16.935	4.444,89 D
13/05/2021	0000	13134	TED Transf.Eletr.Disponiv	16.940	1.428,16 D
13/05/2021	0000	13105	TED Transf.Eletr.Disponiv	51.301	1.172,85 D
			341 7202 16788646767 MAYKON DOUGLAS CO		
13/05/2021	0000	13105	TED	51.302	8.053,26 D
			341 9160 000343941000128 VIVA RIO		
13/05/2021	0000	13105	TED	51.303	493,00 D
			341 9160 000343941000128 VIVA RIO		
13/05/2021	0000	13113	Tar DOC/TED Eletrônico	881.331.100.063.948	10,45 D
			Cobrança referente 13/05/2021		
13/05/2021	0000	13113	Tar DOC/TED Eletrônico	881.331.100.063.949	10,45 D
			Cobrança referente 13/05/2021		
13/05/2021	0000	13113	Tar DOC/TED Eletrônico	881.331.100.063.950	10,45 D
			Cobrança referente 13/05/2021		
13/05/2021	0000	13113	Tarifa Pagto Forneced TED	881.331.100.177.093	8,20 D
			Cobrança referente 13/05/2021		
13/05/2021	0000	13113	Tarifa Pagto Forneced TED	881.331.100.177.094	8,20 D

**Relatório de Acompanhamento Mensal do termo de colaboração 001/2020  
Hospital Municipal Oceânico de Niterói**

Cobrança referente 13/05/2021					
13/05/2021	0000	00000 BB RF CP Aut Mais	42	3.321,45 C	0,00 C
14/05/2021	3519	99015 Transferido da poupança	3.519.960.025.533	10.905,03 C	
		14/05 3519 25533-5 VIVA RIO			
14/05/2021	3519	99015 Transferido da poupança	3.519.960.025.533	4.386,79 C	
		14/05 3519 25533-5 VIVA RIO			
14/05/2021	3519	99015 Transferido da poupança	3.519.960.025.533	2.000,00 C	
		14/05 3519 25533-5 VIVA RIO			
14/05/2021	3519	99015 Transferido da poupança	3.519.960.025.533	250,00 C	
		14/05 3519 25533-5 VIVA RIO			
14/05/2021	0072	99015 Transferência recebida	550.072.000.096.862	1.518.311,58 C	
		14/05 0072 96862-5 FMS - PAGTO CU			
14/05/2021	0072	99015 Transferência recebida	550.072.000.100.427	5.975.631,76 C	
		14/05 0072 100427-1 FMS - ROYALTIE			
14/05/2021	0072	99015 Transferência recebida	550.072.000.100.427	9.756.092,06 C	
		14/05 0072 100427-1 FMS - ROYALTIE			
14/05/2021	0072	99015 Transferência recebida	550.072.000.101.191	2.262.148,72 C	
		14/05 0072 101191-X FMS - COVID 19			
14/05/2021	0000	13134 TED Transf.Eletr.Disponiv	21.536	166,57 D	
14/05/2021	0000	13134 Folha de Pagamento	21.537	96,21 D	
14/05/2021	0000	13134 Pagamento a Fornecedores	101.197	33,90 D	
14/05/2021	0000	13105 TED	51.401	10.905,03 D	
		341 9160 000343941000128 VIVA RIO			
14/05/2021	0000	13105 TED	51.402	4.386,79 D	
		341 9160 000343941000128 VIVA RIO			
14/05/2021	0000	13105 TED	51.403	2.154,48 D	
		341 9160 000343941000128 VIVA RIO			
14/05/2021	0000	13113 Tar DOC/TED Eletrônico	871.341.100.008.246	10,45 D	
		Cobrança referente 14/05/2021			
14/05/2021	0000	13113 Tar DOC/TED Eletrônico	871.341.100.008.247	10,45 D	
		Cobrança referente 14/05/2021			
14/05/2021	0000	13113 Tar DOC/TED Eletrônico	871.341.100.008.248	10,45 D	
		Cobrança referente 14/05/2021			
14/05/2021	0000	13113 Tarifa Pag Forn Créd Cta	871.341.100.068.035	3,40 D	
		Cobrança referente 14/05/2021			
14/05/2021	0000	13113 Tarifa Pagto Forneced TED	871.341.100.070.292	8,20 D	
		Cobrança referente 14/05/2021			
14/05/2021	0000	00000 BB RF CP Aut Mais	42	19.511.940,01 D	0,00 C
17/05/2021	3519	99015 Transferido da poupança	3.519.510.025.533	700.000,00 C	
		17/05 3519 25533-5 VIVA RIO			
17/05/2021	3519	99015 Transferido da poupança	3.519.960.025.533	1.529,74 C	
		17/05 3519 25533-5 VIVA RIO			
17/05/2021	3519	99015 Transferência enviada	553.519.000.040.788	11.533,49 D	
		17/05 3519 40788-7 VIVA RIO			
17/05/2021	3519	99015 Transferência enviada	553.519.000.412.004	3.259,80 D	
		17/05 3519 412004-3 VIVA RIO			
17/05/2021	3519	99015 Aplicação Poupança	553.519.510.025.533	19.400.000,00 D	
		17/05 3519 510025533-8 VIVA RIO			
17/05/2021	0000	13134 TED Transf.Eletr.Disponiv	101.216	79.763,33 D	
17/05/2021	0000	13134 Pagamento a Fornecedores	101.227	450.827,66 D	
17/05/2021	0000	13105 Impostos	51.701	98,56 D	
		DARF - 00.343.941/0001-28 -1708			
17/05/2021	0000	13105 Impostos	51.702	7.290,34 D	
		DARF - 00.343.941/0001-28 -1708			
17/05/2021	0000	13105 TED	51.703	811,58 D	
		341 9160 000343941000128 VIVA RIO			
17/05/2021	0000	13105 TED	51.704	718,16 D	
		341 9160 000343941000128 VIVA RIO			
17/05/2021	0000	13105 TED	51.705	250,00 D	
		104 1327 000343941000128 VIVA RIO			
17/05/2021	0000	13105 INSS Arrecadação	51.706	25.426,83 D	
		GPS- Ident.: 343941003224 - 04/2021			
17/05/2021	0000	13105 Impostos	51.707	13.814,57 D	
		DARF - 00.343.941/0001-28 -0588			
17/05/2021	0000	13105 Impostos	51.708	123.464,23 D	

Relatório de Acompanhamento Mensal do termo de colaboração 001/2020  
Hospital Municipal Oceânico de Niterói

DARF - 00.343.941/0001-28 -0561				
17/05/2021	0000	13105 TED	51.709	5.400,00 D
104 1327 000343941000128 VIVA RIO				
17/05/2021	0000	13113 Tar DOC/TED Eletrônico	871.371.100.060.865	10,45 D
Cobrança referente 17/05/2021				
17/05/2021	0000	13113 Tar DOC/TED Eletrônico	871.371.100.060.866	10,45 D
Cobrança referente 17/05/2021				
17/05/2021	0000	13113 Tar DOC/TED Eletrônico	871.371.100.060.867	10,45 D
Cobrança referente 17/05/2021				
17/05/2021	0000	13113 Tar DOC/TED Eletrônico	871.371.100.060.868	10,45 D
Cobrança referente 17/05/2021				
17/05/2021	0000	13113 Tarifa Pag Forn Créd Cta	871.371.100.213.676	6,80 D
Cobrança referente 17/05/2021				
17/05/2021	0000	13113 Tarifa Pagto Forneced TED	871.371.100.216.296	8,20 D
Cobrança referente 17/05/2021				
17/05/2021	0000	00000 BB RF CP Aut Mais	42	19.421.185,61 C 0,00 C
18/05/2021	3519	99015 Transferido da poupança	3.519.510.025.533	1.500.000,00 C
18/05 3519 25533-5 VIVA RIO				
18/05/2021	3519	99015 Transferido da poupança	3.519.510.025.533	80.000,00 C
18/05 3519 25533-5 VIVA RIO				
18/05/2021	3519	99015 Transferido da poupança	3.519.510.025.533	17.000,00 C
18/05 3519 25533-5 VIVA RIO				
18/05/2021	3519	99015 Transferido da poupança	3.519.510.025.533	30.000,00 C
18/05 3519 25533-5 VIVA RIO				
18/05/2021	3519	99015 Transferido da poupança	3.519.510.025.533	60.000,00 C
18/05 3519 25533-5 VIVA RIO				
18/05/2021	0000	13134 TED Transf.Eletr.Disponiv	12.722	16.893,04 D
18/05/2021	0000	13134 Folha de Pagamento	12.737	9.423,08 D
18/05/2021	0000	13134 TED Transf.Eletr.Disponiv	101.232	52.138,64 D
18/05/2021	0000	13134 TED Transf.Eletr.Disponiv	101.235	70.096,20 D
18/05/2021	0000	13134 TED Transf.Eletr.Disponiv	101.236	40.831,52 D
18/05/2021	0000	13134 TED Transf.Eletr.Disponiv	101.239	420.774,48 D
18/05/2021	0000	13134 TED Transf.Eletr.Disponiv	101.243	171.248,19 D
18/05/2021	0000	13134 TED Transf.Eletr.Disponiv	101.251	97.482,75 D
18/05/2021	0000	13134 TED Transf.Eletr.Disponiv	101.260	90.539,90 D
18/05/2021	0000	13134 Pagamento a Fornecedores	101.262	424.095,00 D
18/05/2021	0000	13134 Pagamento a Fornecedores	101.264	1.259,84 D
18/05/2021	0000	13134 TED Transf.Eletr.Disponiv	101.265	237.633,00 D
18/05/2021	0000	13105 TED	51.801	26.000,00 D
104 1327 000343941000128 VIVA RIO				
18/05/2021	0000	13105 TED	51.802	21.712,95 D
341 9160 000343941000128 VIVA RIO				
18/05/2021	0000	13105 Impostos	51.803	19.681,31 D
RFB- DARF PRETO CALCULADO				
18/05/2021	0000	13105 Impostos	51.804	54.019,09 D
RFB- DARF PRETO CALCULADO				
18/05/2021	0000	13105 INSS Arrecadação	51.805	4.950,00 D
GPS- Ident.: 27721364000117 - 04/2021				
18/05/2021	0000	13105 INSS Arrecadação	51.806	2.013,00 D
GPS- Ident.: 11204117000103 - 04/2021				
18/05/2021	0000	13105 Pagamento de Boleto	51.807	1.415,27 D
MESSER GASES LTDA				
18/05/2021	0000	13105 Pagamento de Boleto	51.808	2.230,41 D
MESSER GASES LTDA				
18/05/2021	0000	13105 Pagamento de Boleto	51.809	28,35 D
RIOPAR PARTICIPACOES S/A				
18/05/2021	0000	13105 Pagamento de Boleto	51.810	18,31 D
RIOPAR PART SA				
18/05/2021	0000	13105 Pagamento conta luz	51.811	1.826,18 D
AMPLA (antiga CERJ)				
18/05/2021	0000	13105 Pagto conta telefone	51.812	209,98 D
NET SERVICOS				
18/05/2021	0000	13105 Pagto conta telefone	51.813	100,45 D
TELEMAR RJ (OI FIXO)				
18/05/2021	0000	13105 Pagto conta telefone	51.814	99,06 D

Relatório de Acompanhamento Mensal do termo de colaboração 001/2020  
Hospital Municipal Oceânico de Niterói

TELEMAR RJ (OI FIXO)					
18/05/2021	0000	13105	Pagto conta telefone	51.815	450,12 D
TELEMAR RJ (OI FIXO)					
18/05/2021	0000	13105	Pagto conta telefone	51.816	845,69 D
TELEMAR RJ (OI FIXO)					
18/05/2021	0000	13105	Pagto conta telefone	51.817	130,21 D
OI MOVEL					
18/05/2021	0000	13113	Tar DOC/TED Eletrônico	881.381.100.047.050	10,45 D
Cobrança referente 18/05/2021					
18/05/2021	0000	13113	Tar DOC/TED Eletrônico	881.381.100.047.051	10,45 D
Cobrança referente 18/05/2021					
18/05/2021	0000	13113	Tarifa Pag Forn Créd Cta	881.381.100.158.070	27,20 D
Cobrança referente 18/05/2021					
18/05/2021	0000	13113	Tarifa Pag Forn Créd Cta	881.381.100.158.071	3,40 D
Cobrança referente 18/05/2021					
18/05/2021	0000	13113	Tarifa Pagto Forneced TED	881.381.100.159.583	49,20 D
Cobrança referente 18/05/2021					
18/05/2021	0000	13113	Tarifa Pagto Forneced TED	881.381.100.159.584	32,80 D
Cobrança referente 18/05/2021					
18/05/2021	0000	13113	Tarifa Pagto Forneced TED	881.381.100.159.585	32,80 D
Cobrança referente 18/05/2021					
18/05/2021	0000	13113	Tarifa Pagto Forneced TED	881.381.100.159.586	57,40 D
Cobrança referente 18/05/2021					
18/05/2021	0000	13113	Tarifa Pagto Forneced TED	881.381.100.159.587	65,60 D
Cobrança referente 18/05/2021					
18/05/2021	0000	13113	Tarifa Pagto Forneced TED	881.381.100.159.588	82,00 D
Cobrança referente 18/05/2021					
18/05/2021	0000	13113	Tarifa Pagto Forneced TED	881.381.100.159.589	90,20 D
Cobrança referente 18/05/2021					
18/05/2021	0000	13113	Tarifa Pagto Forneced TED	881.381.100.159.590	82,00 D
Cobrança referente 18/05/2021					
18/05/2021	0000	13113	Tarifa Pagto Forneced TED	881.381.100.159.591	41,00 D
Cobrança referente 18/05/2021					
18/05/2021	0000	13113	Tar Pag Salár Créd Conta	881.381.100.160.972	3,40 D
Cobrança referente 18/05/2021					
18/05/2021	0000	00000	BB RF CP Aut Mais	42	81.733,92 C 0,00 C
19/05/2021	3519	99015	Transferido da poupança	3.519.510.025.533	700.000,00 C
19/05 3519 25533-5 VIVA RIO					
19/05/2021	3519	99015	Transferido da poupança	3.519.960.025.533	1.103,04 C
19/05 3519 25533-5 VIVA RIO					
19/05/2021	3519	99015	Transferência recebida	553.519.000.040.788	1.163,73 C
19/05 3519 40788-7 VIVA RIO					
19/05/2021	0000	14175	TED-Crédito em Conta	137.971.689	434,60 C
341 9160 343941000128 VIVA RIO					
19/05/2021	3519	99015	Transferência enviada	553.519.000.040.788	6.204,51 D
19/05 3519 40788-7 VIVA RIO					
19/05/2021	3519	99015	Transferência enviada	553.519.000.040.788	403,96 D
19/05 3519 40788-7 VIVA RIO					
19/05/2021	3519	99015	Transferência enviada	553.519.000.040.788	81,43 D
19/05 3519 40788-7 VIVA RIO					
19/05/2021	3519	99015	Transferência enviada	553.519.000.040.788	3.107,14 D
19/05 3519 40788-7 VIVA RIO					
19/05/2021	3519	99015	Transferência enviada	553.519.000.040.788	4.902,41 D
19/05 3519 40788-7 VIVA RIO					
19/05/2021	3519	99015	Transferência enviada	553.519.000.040.788	1.163,73 D
19/05 3519 40788-7 VIVA RIO					
19/05/2021	3519	99015	Transferência enviada	553.519.000.040.788	211,92 D
19/05 3519 40788-7 VIVA RIO					
19/05/2021	3519	99015	Transferência enviada	553.519.000.040.788	1.336,25 D
19/05 3519 40788-7 VIVA RIO					
19/05/2021	0000	13134	TED Transf.Eletr.Disponiv	101.275	1.900,00 D
19/05/2021	0000	13134	TED Transf.Eletr.Disponiv	101.296	64.136,20 D
19/05/2021	0000	13134	Pagamento a Fornecedores	101.297	6.459,60 D
19/05/2021	0000	13134	TED Transf.Eletr.Disponiv	101.299	3.250,00 D
19/05/2021	0000	13134	TED Transf.Eletr.Disponiv	101.300	493.747,82 D

**Relatório de Acompanhamento Mensal do termo de colaboração 001/2020  
Hospital Municipal Oceânico de Niterói**

19/05/2021	0000	13105 TED	51.901	1.103,04 D	
		341 9160 000343941000128 VIVA RIO			
19/05/2021	0000	13105 Pagamento de Boletó	51.902	863,48 D	
		MESSER GASES LTDA			
19/05/2021	0000	13105 TED	51.903	434,60 D	
		341 9160 000343941000128 VIVA RIO			
19/05/2021	0000	13105 TED	51.904	252,00 D	
		341 9160 000343941000128 VIVA RIO			
19/05/2021	0000	13105 TED Transf.Eletr.Disponiv	51.905	182,60 D	
		033 4680 16081701794 RAYSSA FERREIRA D			
19/05/2021	0000	13113 Tar DOC/TED Eletrônico	881.391.100.028.937	10,45 D	
		Cobrança referente 19/05/2021			
19/05/2021	0000	13113 Tar DOC/TED Eletrônico	881.391.100.028.938	10,45 D	
		Cobrança referente 19/05/2021			
19/05/2021	0000	13113 Tar DOC/TED Eletrônico	881.391.100.028.939	10,45 D	
		Cobrança referente 19/05/2021			
19/05/2021	0000	13113 Tar DOC/TED Eletrônico	881.391.100.028.940	10,45 D	
		Cobrança referente 19/05/2021			
19/05/2021	0000	13113 Tarifa Pag Forn Créd Cta	881.391.100.110.947	3,40 D	
		Cobrança referente 19/05/2021			
19/05/2021	0000	13113 Tarifa Pagto Forneced TED	881.391.100.112.581	8,20 D	
		Cobrança referente 19/05/2021			
19/05/2021	0000	13113 Tarifa Pagto Forneced TED	881.391.100.112.582	8,20 D	
		Cobrança referente 19/05/2021			
19/05/2021	0000	13113 Tarifa Pagto Forneced TED	881.391.100.112.583	24,60 D	
		Cobrança referente 19/05/2021			
19/05/2021	0000	13113 Tarifa Pagto Forneced TED	881.391.100.112.584	8,20 D	
		Cobrança referente 19/05/2021			
19/05/2021	0000	00000 BB RF CP Aut Mais	42	112.866,28 D	0,00 C
20/05/2021	3519	99015 Transferido da poupança	3.519.510.025.533	450.000,00 C	
		20/05 3519 25533-5 VIVA RIO			
20/05/2021	3519	99015 Transferência enviada	553.519.000.040.788	15.788,38 D	
		20/05 3519 40788-7 VIVA RIO			
20/05/2021	3519	99015 Transferência enviada	553.519.000.040.788	2.692,76 D	
		20/05 3519 40788-7 VIVA RIO			
20/05/2021	3519	99015 Transferência enviada	553.519.000.040.788	126,35 D	
		20/05 3519 40788-7 VIVA RIO			
20/05/2021	3519	99015 Transferência enviada	553.519.000.040.788	21.158,77 D	
		20/05 3519 40788-7 VIVA RIO			
20/05/2021	3519	99015 Transferência enviada	553.519.000.412.004	36,71 D	
		20/05 3519 412004-3 VIVA RIO			
20/05/2021	0000	13134 TED Transf.Eletr.Disponiv	101.330	97.687,50 D	
20/05/2021	0000	13134 Pagamento a Fornecedores	101.334	13.500,00 D	
20/05/2021	0000	13134 TED Transf.Eletr.Disponiv	101.335	112.275,00 D	
20/05/2021	0000	13134 TED Transf.Eletr.Disponiv	101.336	104.672,06 D	
20/05/2021	0000	13134 TED Transf.Eletr.Disponiv	101.356	13.500,00 D	
20/05/2021	0000	13134 TED Transf.Eletr.Disponiv	101.370	72.000,00 D	
20/05/2021	0000	13113 Tarifa Pag Forn Créd Cta	851.401.300.036.788	3,40 D	
		Cobrança referente 20/05/2021			
20/05/2021	0000	13113 Tarifa Pagto Forneced TED	851.401.300.039.129	8,20 D	
		Cobrança referente 20/05/2021			
20/05/2021	0000	13113 Tarifa Pagto Forneced TED	851.401.300.039.130	8,20 D	
		Cobrança referente 20/05/2021			
20/05/2021	0000	13113 Tarifa Pagto Forneced TED	851.401.300.039.131	65,60 D	
		Cobrança referente 20/05/2021			
20/05/2021	0000	13113 Tarifa Pagto Forneced TED	851.401.300.039.132	49,20 D	
		Cobrança referente 20/05/2021			
20/05/2021	0000	13113 Tarifa Pagto Forneced TED	851.401.300.039.133	65,60 D	
		Cobrança referente 20/05/2021			
20/05/2021	0000	00000 BB RF CP Aut Mais	42	3.637,73 C	0,00 C
21/05/2021	3519	99015 Transferido da poupança	3.519.510.025.533	1.200.000,00 C	
		21/05 3519 25533-5 VIVA RIO			
21/05/2021	3519	99015 Transferido da poupança	3.519.510.025.533	150.000,00 C	
		21/05 3519 25533-5 VIVA RIO			
21/05/2021	3519	99015 Transferido da poupança	3.519.960.025.533	1.490,61 C	



**Relatório de Acompanhamento Mensal do termo de colaboração 001/2020  
Hospital Municipal Oceânico de Niterói**

21/05 3519 25533-5 VIVA RIO					
21/05/2021	3519	99015	Transferência enviada	553.519.000.040.788	386,44 D
21/05 3519 40788-7 VIVA RIO					
21/05/2021	3519	99015	Transferência enviada	553.519.000.040.788	3.801,08 D
21/05 3519 40788-7 VIVA RIO					
21/05/2021	3519	99015	Transferência enviada	553.519.000.040.788	438,75 D
21/05 3519 40788-7 VIVA RIO					
21/05/2021	3519	99015	Transferência enviada	553.519.000.040.788	844,48 D
21/05 3519 40788-7 VIVA RIO					
21/05/2021	0000	13134	TED Transf.Eletr.Disponiv	101.376	14.865,92 D
21/05/2021	0000	13134	TED Transf.Eletr.Disponiv	101.379	780,00 D
21/05/2021	0000	13134	TED Transf.Eletr.Disponiv	101.380	322.317,32 D
21/05/2021	0000	13134	TED Transf.Eletr.Disponiv	101.381	144.025,00 D
21/05/2021	0000	13134	TED Transf.Eletr.Disponiv	101.382	136.412,50 D
21/05/2021	0000	13134	Pagamento a Fornecedores	101.383	201,72 D
21/05/2021	0000	13134	TED Transf.Eletr.Disponiv	101.384	125.362,50 D
21/05/2021	0000	13134	TED Transf.Eletr.Disponiv	101.385	155.462,50 D
21/05/2021	0000	13134	TED Transf.Eletr.Disponiv	101.387	222.675,57 D
21/05/2021	0000	13134	TED Transf.Eletr.Disponiv	101.388	38.812,50 D
21/05/2021	0000	13134	TED Transf.Eletr.Disponiv	101.389	133.110,54 D
21/05/2021	0000	13134	TED Transf.Eletr.Disponiv	101.390	29.140,42 D
21/05/2021	0000	13134	Pagamento a Fornecedores	101.391	32.607,50 D
21/05/2021	0000	13134	TED Transf.Eletr.Disponiv	101.393	1.150,00 D
21/05/2021	0000	13134	Pagamento a Fornecedores	101.394	914,50 D
21/05/2021	0000	13105	Impostos	52.101	23.795,89 D
DARF - 00.343.941/0001-28 -8301					
21/05/2021	0000	13105	Pgto conta água	52.102	21.336,35 D
AGUAS DE NITEROI S A					
21/05/2021	0000	13105	TED	52.103	1.381,12 D
341 9160 000343941000128 VIVA RIO					
21/05/2021	0000	13105	Impostos	52.104	109,49 D
FGTS ARREC GRRF					
21/05/2021	0000	13105	TED	52.105	176,34 D
341 9160 000343941000128 VIVA RIO					
21/05/2021	0000	13105	TED	52.106	4.697,21 D
341 9160 000343941000128 VIVA RIO					
21/05/2021	0000	13113	Tar DOC/TED Eletrônico	851.411.100.011.433	10,45 D
Cobrança referente 21/05/2021					
21/05/2021	0000	13113	Tar DOC/TED Eletrônico	851.411.100.011.434	10,45 D
Cobrança referente 21/05/2021					
21/05/2021	0000	13113	Tar DOC/TED Eletrônico	851.411.100.011.435	10,45 D
Cobrança referente 21/05/2021					
21/05/2021	0000	13113	Tarifa Pag Forn Créd Cta	851.411.100.077.409	3,40 D
Cobrança referente 21/05/2021					
21/05/2021	0000	13113	Tarifa Pag Forn Créd Cta	851.411.100.077.410	10,20 D
Cobrança referente 21/05/2021					
21/05/2021	0000	13113	Tarifa Pag Forn Créd Cta	851.411.100.077.411	3,40 D
Cobrança referente 21/05/2021					
21/05/2021	0000	13113	Tarifa Pagto Forneced TED	851.411.100.079.264	16,40 D
Cobrança referente 21/05/2021					
21/05/2021	0000	13113	Tarifa Pagto Forneced TED	851.411.100.079.265	16,40 D
Cobrança referente 21/05/2021					
21/05/2021	0000	13113	Tarifa Pagto Forneced TED	851.411.100.079.266	73,80 D
Cobrança referente 21/05/2021					
21/05/2021	0000	13113	Tarifa Pagto Forneced TED	851.411.100.079.267	24,60 D
Cobrança referente 21/05/2021					
21/05/2021	0000	13113	Tarifa Pagto Forneced TED	851.411.100.079.268	82,00 D
Cobrança referente 21/05/2021					
21/05/2021	0000	13113	Tarifa Pagto Forneced TED	851.411.100.079.269	82,00 D
Cobrança referente 21/05/2021					
21/05/2021	0000	13113	Tarifa Pagto Forneced TED	851.411.100.079.270	82,00 D
Cobrança referente 21/05/2021					
21/05/2021	0000	13113	Tarifa Pagto Forneced TED	851.411.100.079.271	65,60 D
Cobrança referente 21/05/2021					
21/05/2021	0000	13113	Tarifa Pagto Forneced TED	851.411.100.079.272	82,00 D

**Relatório de Acompanhamento Mensal do termo de colaboração 001/2020  
Hospital Municipal Oceânico de Niterói**

Cobrança referente 21/05/2021					
21/05/2021	0000	13113	Tarifa Pagto Forneced TED	851.411.100.079.273	8,20 D
Cobrança referente 21/05/2021					
21/05/2021	0000	13113	Tarifa Pagto Forneced TED	851.411.100.079.274	8,20 D
Cobrança referente 21/05/2021					
21/05/2021	0000	13113	Tarifa Pagto Forneced TED	851.411.100.079.275	24,60 D
Cobrança referente 21/05/2021					
21/05/2021	0000	00000	BB RF CP Aut Mais	42	63.929,18 C 0,00 C
24/05/2021	3519	99015	Transferido da poupança	3.519.510.025.533	300.000,00 C
24/05 3519 25533-5 VIVA RIO					
24/05/2021	3519	99015	Transferido da poupança	3.519.510.025.533	300.000,00 C
24/05 3519 25533-5 VIVA RIO					
24/05/2021	3519	99015	Transferido da poupança	3.519.960.025.533	4.688,84 C
24/05 3519 25533-5 VIVA RIO					
24/05/2021	3519	99015	Transferência enviada	553.519.000.040.788	4.165,89 D
24/05 3519 40788-7 VIVA RIO					
24/05/2021	3519	99015	Transferência enviada	553.519.000.040.788	4.658,35 D
24/05 3519 40788-7 VIVA RIO					
24/05/2021	3519	99015	Transferência enviada	553.519.000.040.788	432,32 D
24/05 3519 40788-7 VIVA RIO					
24/05/2021	3519	99015	Transferência enviada	553.519.000.040.788	815,45 D
24/05 3519 40788-7 VIVA RIO					
24/05/2021	3519	99015	Transferência enviada	553.519.000.040.788	740,24 D
24/05 3519 40788-7 VIVA RIO					
24/05/2021	3519	99015	Transferência enviada	553.519.000.040.788	3.749,40 D
24/05 3519 40788-7 VIVA RIO					
24/05/2021	0000	13134	TED Transf.Eletr.Disponiv	101.398	192.710,00 D
24/05/2021	0000	13134	Pagamento a Fornecedores	101.403	6.792,00 D
24/05/2021	0000	13134	Pagamento a Fornecedores	101.407	25.000,00 D
24/05/2021	0000	13134	Pagamento a Fornecedores	101.408	2.340,00 D
24/05/2021	0000	13105	TED	52.401	4.341,60 D
341 9160 000343941000128 VIVA RIO					
24/05/2021	0000	13105	Impostos	52.402	347,24 D
FGTS ARREC GRRF					
24/05/2021	0000	13105	Pagamento de Boleto	52.403	28,35 D
RIOPAR PARTICIPACOES S/A					
24/05/2021	0000	13105	Pagamento de Boleto	52.404	3.727,50 D
RIOPAR PART SA					
24/05/2021	0000	13105	Pagamento de Boleto	52.405	7.388,51 D
RIOPAR PART SA					
24/05/2021	0000	13105	Pagamento de Boleto	52.406	57.987,45 D
RIOPAR PART SA					
24/05/2021	0000	13105	Pagamento de Boleto	52.407	1.036,18 D
MESSER GASES LTDA					
24/05/2021	0000	13105	Pagamento de Boleto	52.408	459,00 D
MESSER GASES LTDA					
24/05/2021	0000	13105	Pagamento de Boleto	52.409	207.666,66 D
SAFE S A V C INTERNACIONAL					
24/05/2021	0000	13113	Tar DOC/TED Eletrônico	801.441.100.010.137	10,45 D
Cobrança referente 24/05/2021					
24/05/2021	0000	13113	Tarifa Pag Forn Créd Cta	801.441.100.075.872	3,40 D
Cobrança referente 24/05/2021					
24/05/2021	0000	13113	Tarifa Pag Forn Créd Cta	801.441.100.075.873	6,80 D
Cobrança referente 24/05/2021					
24/05/2021	0000	13113	Tarifa Pag Forn Créd Cta	801.441.100.075.874	3,40 D
Cobrança referente 24/05/2021					
24/05/2021	0000	13113	Tarifa Pagto Forneced TED	801.441.100.077.608	16,40 D
Cobrança referente 24/05/2021					
24/05/2021	0000	00000	BB RF CP Aut Mais	42	80.262,25 D 0,00 C
25/05/2021	3519	99015	Transferido da poupança	3.519.510.025.533	390.000,00 C
25/05 3519 25533-5 VIVA RIO					
25/05/2021	0000	13134	TED Transf.Eletr.Disponiv	101.440	2.280,00 D
25/05/2021	0000	13134	Pagamento a Fornecedores	101.442	59.780,00 D
25/05/2021	0000	13134	TED Transf.Eletr.Disponiv	101.444	22.930,00 D
25/05/2021	0000	13134	TED Transf.Eletr.Disponiv	101.446	237,42 D

Relatório de Acompanhamento Mensal do termo de colaboração 001/2020  
Hospital Municipal Oceânico de Niterói

25/05/2021	0000	13134	Pagamento a Fornecedores	101.453	318.600,00 D
25/05/2021	0000	13113	Tarifa Pag Forn Créd Cta	831.451.200.269.782	13,60 D
			Cobrança referente 25/05/2021		
25/05/2021	0000	13113	Tarifa Pag Forn Créd Cta	831.451.200.269.783	3,40 D
			Cobrança referente 25/05/2021		
25/05/2021	0000	13113	Tarifa Pagto Forneced TED	831.451.200.271.857	8,20 D
			Cobrança referente 25/05/2021		
25/05/2021	0000	13113	Tarifa Pagto Forneced TED	831.451.200.271.858	16,40 D
			Cobrança referente 25/05/2021		
25/05/2021	0000	13113	Tarifa Pagto Forneced TED	831.451.200.271.859	8,20 D
			Cobrança referente 25/05/2021		
25/05/2021	0000	00000	BB RF CP Aut Mais	42	13.877,22 C 0,00 C
26/05/2021	0000	14134	TED Devolvida	249	12.225,00 C
			033 01881 0000010005132 000030381		
26/05/2021	0000	13134	TED Transf.Eletr.Disponiv	101.469	34.527,38 D
26/05/2021	0000	13113	Tarifa Pagto Forneced TED	801.461.100.060.503	16,40 D
			Cobrança referente 26/05/2021		
26/05/2021	0000	00000	BB RF CP Aut Mais	42	22.318,78 C 0,00 C
27/05/2021	0000	13134	TED Transf.Eletr.Disponiv	22.783	307,38 D
27/05/2021	0000	13105	Pagamento de Boleto	52.701	13.306,43 D
			MESSER GASES LTDA		
27/05/2021	0000	13105	Pagamento de Boleto	52.702	1.036,18 D
			MESSER GASES LTDA		
27/05/2021	0000	13105	Pagamento de Boleto	52.703	8.747,68 D
			MESSER GASES LTDA		
27/05/2021	0000	13113	Tarifa Pagto Forneced TED	801.471.100.308.178	8,20 D
			Cobrança referente 27/05/2021		
27/05/2021	0000	00000	BB RF CP Aut Mais	42	23.405,87 C 0,00 C
28/05/2021	3519	99015	Transferido da poupança	3.519.510.025.533	487.000,00 C
			28/05 3519 25533-5 VIVA RIO		
28/05/2021	3519	99015	Transferido da poupança	3.519.960.025.533	20.440,37 C
			28/05 3519 25533-5 VIVA RIO		
28/05/2021	3519	99015	Transferido da poupança	3.519.960.025.533	32.546,13 C
			28/05 3519 25533-5 VIVA RIO		
28/05/2021	0000	14134	TED Devolvida	150	12.225,00 C
			033 01881 0000010005132 000030392		
28/05/2021	3519	99015	Transferência enviada	553.519.000.040.788	354,54 D
			28/05 3519 40788-7 VIVA RIO		
28/05/2021	3519	99015	Transferência enviada	553.519.000.040.788	354,54 D
			28/05 3519 40788-7 VIVA RIO		
28/05/2021	0000	13134	TED Transf.Eletr.Disponiv	101.505	13.500,00 D
28/05/2021	0000	13134	TED Transf.Eletr.Disponiv	101.507	12.225,00 D
28/05/2021	0000	13134	Pagamento a Fornecedores	101.513	448.000,00 D
28/05/2021	0000	13105	Pagamento de Boleto	52.801	102,25 D
			SUPRICORP SUPRIMENTOS LTDA		
28/05/2021	0000	13105	TED Transf.Eletr.Disponiv	52.802	4.834,72 D
			341 9160 03606667795 FLAVIA VIAL RODRI		
28/05/2021	0000	13105	TED Transf.Eletr.Disponiv	52.803	5.522,91 D
			341 8132 11305928717 GABRIEL BATISTA T		
28/05/2021	0000	13105	TED Transf.Eletr.Disponiv	52.804	8.106,97 D
			341 9110 15210300730 LUCELIA DE CASSIA		
28/05/2021	0000	13105	TED Transf.Eletr.Disponiv	52.805	1.975,77 D
			341 3032 98632604791 MARLENE DE OLIVEI		
28/05/2021	0000	13105	TED Transf.Eletr.Disponiv	52.806	9.402,04 D
			341 9160 05300011797 ARTUR RODRIGUES A		
28/05/2021	0000	13105	TED Transf.Eletr.Disponiv	52.807	23.144,09 D
			341 4566 05918133780 ALEXANDRE DOS SAN		
28/05/2021	0000	13113	Tar DOC/TED Eletrônico	861.481.100.250.724	10,45 D
			Cobrança referente 28/05/2021		
28/05/2021	0000	13113	Tar DOC/TED Eletrônico	861.481.100.250.725	10,45 D
			Cobrança referente 28/05/2021		
28/05/2021	0000	13113	Tar DOC/TED Eletrônico	861.481.100.250.726	10,45 D
			Cobrança referente 28/05/2021		
28/05/2021	0000	13113	Tar DOC/TED Eletrônico	861.481.100.250.727	10,45 D
			Cobrança referente 28/05/2021		



Relatório de Acompanhamento Mensal do termo de colaboração 001/2020  
Hospital Municipal Oceânico de Niterói

28/05/2021	0000	13113 Tar DOC/TED Eletrônico	861.481.100.250.728	10,45 D
		Cobrança referente 28/05/2021		
28/05/2021	0000	13113 Tar DOC/TED Eletrônico	861.481.100.250.729	10,45 D
		Cobrança referente 28/05/2021		
28/05/2021	0000	13113 Tarifa Pag Forn Créd Cta	861.481.100.394.105	6,80 D
		Cobrança referente 28/05/2021		
28/05/2021	0000	13113 Tarifa Pagto Forneced TED	861.481.100.396.323	8,20 D
		Cobrança referente 28/05/2021		
28/05/2021	0000	13113 Tarifa Pagto Forneced TED	861.481.100.396.324	8,20 D
		Cobrança referente 28/05/2021		
28/05/2021	0000	00000 BB RF CP Aut Mais	42	24.602,77 D 0,00 C
31/05/2021	3519	99015 Transferido da poupança	3.519.510.025.533	3.690.827,55 C
		31/05 3519 25533-5 VIVA RIO		
31/05/2021	3519	99015 Aplicação Poupança	553.519.960.025.533	3.690.827,55 D
		31/05 3519 960025533-X VIVA RIO		
31/05/2021	0000	00000 S A L D O		0,00 C

-----  
OBSERVAÇÕES:  
-----

Transação efetuada com sucesso por: JC918166 JHENYFER ALVES DE SOUZA.

Serviço de Atendimento ao Consumidor - SAC 0800 729 0722

Ouvidoria BB 0800 729 5678

Para deficientes auditivos 0800 729 0088



Extratos - Investimentos Fundos - Mensal

G3310212280825821  
02/06/2021 12:45:59

Cliente	
Agência	3519-X
Conta	25533-5 VIVA RIO
Mês/ano referência	MAIO/2021

BB Automático Mais - CNPJ: 5.102.500/0001-58								
Data	Histórico	Valor	Valor IR	Prej. Comp.	Valor IOF	Quantidade cotas	Valor cota	Saldo cotas
30/04/2021	SALDO ANTERIOR	480,97				103,355637		
03/05/2021	APLICAÇÃO	14.994,61				3.222,098680	4,653678079	3.325,454317
04/05/2021	APLICAÇÃO	87.198,84				18.737,000348	4,653831370	22.062,454665
05/05/2021	RESGATE	22.794,16	0,03		1,16	4.898,032346	4,653981107	17.164,422319
	Aplicação 29/04/2021	480,97	0,01		0,04	103,355637		
	Aplicação 03/05/2021	14.994,67	0,02		0,90	3.222,098680		
	Aplicação 04/05/2021	7.318,52			0,22	1.572,578029		
06/05/2021	RESGATE	78.482,85	0,06		4,55	16.864,074129	4,654122094	300,348190
	Aplicação 04/05/2021	78.482,85	0,06		4,55	16.864,074129		
07/05/2021	APLICAÇÃO	72.678,03				15.614,924811	4,654395130	15.915,273001
10/05/2021	RESGATE	28.362,97	0,03		1,75	6.093,794138	4,654694490	9.821,478863
	Aplicação 04/05/2021	1.397,82	0,01		0,20	300,348190		
	Aplicação 07/05/2021	26.965,15	0,02		1,55	5.793,445948		
11/05/2021	RESGATE	24.552,63	0,08		2,65	5.275,071839	4,654981155	4.546,407024
	Aplicação 07/05/2021	24.552,63	0,08		2,65	5.275,071839		
12/05/2021	RESGATE	17.616,16	0,12		2,79	3.784,745687	4,655285046	761,661337
	Aplicação 07/05/2021	17.616,16	0,12		2,79	3.784,745687		
13/05/2021	RESGATE	3.321,45	0,02		0,66	713,581459	4,655572193	48,079878
	Aplicação 07/05/2021	3.321,45	0,02		0,66	713,581459		
14/05/2021	APLICAÇÃO	19.511.940,01				4.190.828,100124	4,655867419	4.190.876,180002
17/05/2021	RESGATE	19.421.185,61	27,65		1.105,89	4.171.315,173324	4,656161988	19.561,006678
	Aplicação 07/05/2021	223,81	0,01		0,05	48,079878		
	Aplicação 14/05/2021	19.420.961,80	27,64		1.105,84	4.171.267,093446		
18/05/2021	RESGATE	81.733,92	0,31		8,85	17.554,791192	4,656454133	2.006,215486
	Aplicação 14/05/2021	81.733,92	0,31		8,85	17.554,791192		
19/05/2021	APLICAÇÃO	112.866,28				24.237,120476	4,656752856	26.243,335962
20/05/2021	RESGATE	3.637,73	0,03		0,73	781,287120	4,657045929	25.462,048842
	Aplicação 14/05/2021	3.637,73	0,03		0,73	781,287120		
21/05/2021	RESGATE	63.929,18	0,20		8,18	13.728,342408	4,657340129	11.733,706434
	Aplicação 14/05/2021	5.703,45	0,10		1,36	1.224,928366		
	Aplicação 19/05/2021	58.225,73	0,10		6,82	12.503,414042		
24/05/2021	APLICAÇÃO	80.262,25				17.232,390568	4,657638746	28.966,097002
25/05/2021	RESGATE	13.877,22	0,14		2,80	2.979,899794	4,657928441	25.986,197208
	Aplicação 19/05/2021	13.877,22	0,14		2,80	2.979,899794		
26/05/2021	RESGATE	22.318,78	0,37		5,32	4.792,493017	4,658216490	21.193,704191
	Aplicação 19/05/2021	22.318,78	0,37		5,32	4.792,493017		
27/05/2021	RESGATE	23.405,87	0,44		5,91	5.025,686859	4,658511494	16.168,017332
	Aplicação 19/05/2021	18.448,32	0,43		5,08	3.961,313623		
	Aplicação 24/05/2021	4.957,55	0,01		0,83	1.064,373236		
28/05/2021	APLICAÇÃO	24.602,77				5.280,922712	4,658801376	21.448,940044
31/05/2021	COBRANÇA DE IR		1,16			0,248976	4,659092331	21.448,691068
	Aplicação 24/05/2021		1,13			0,242537		
	Aplicação 28/05/2021		0,03			0,006439		
31/05/2021	SALDO ATUAL	99.931,43				21.448,691068		21.448,691068

Resumo do mês	
SALDO ANTERIOR	480,97
APLICAÇÕES (+)	19.904.542,79
RESGATES (-)	19.805.218,53
RENDIMENTO BRUTO (+)	1.308,08
IMPOSTO DE RENDA (-)	30,64
IOF (-)	1.151,24
RENDIMENTO LÍQUIDO	126,20
SALDO ATUAL =	99.931,43



Relatório de Acompanhamento Mensal do termo de colaboração 001/2020  
Hospital Municipal Oceânico de Niterói

**Valor da Cota**

30/04/2021	4,653516038
31/05/2021	4,659092331

**Rentabilidade**

No mês	0,1198
No ano	0,2448
Últimos 12 meses	0,3732

---

Transação efetuada com sucesso por: JA216193 RENATO FERREIRA COSTA.

Serviço de Atendimento ao Consumidor - SAC 0800 729 0722

Ouvidoria BB 0800 729 5678

Para deficientes auditivos 0800 729 0088



Extratos - Poupança

G3310212280825821  
02/06/2021 12:46:40

51 - POUPANÇA-OURO DIÁRIA

96 - POUPEX

Saldo: 5.562.426,42 C

Agência / Conta 3519-X / 25533-5

Saldo: 4.505.025,80 C

Período 01/05/2021 a 31/05/2021

Varição POUPEX (96)

Titularidade VIVA RIO

Dt. lançamento	Dt. base	Dia	Histórico	Ag. origem	Documento	Informações	Valor	Saldo
30/04/2021			Saldo anterior					2.631.517,13 C
04/05/2021	04/05/2021		141 Transferencia Para Conta	3519-X	25.533		250.000,00 D	
05/05/2021	05/05/2021		141 Transferencia Para Conta	3519-X	25.533		225.000,00 D	
05/05/2021	05/05/2021		141 Transferencia Para Conta	3519-X	25.533		580.000,00 D	
06/05/2021	06/05/2021		141 Transferencia Para Conta	3519-X	25.533		52.000,00 D	
06/05/2021	06/05/2021		141 Transferencia Para Conta	3519-X	25.533		42.000,00 D	
06/05/2021	06/05/2021		141 Transferencia Para Conta	3519-X	25.533		20.000,00 D	
07/05/2021	07/05/2021		141 Transferencia Para Conta	3519-X	25.533		115.000,00 D	
07/05/2021	07/05/2021		141 Transferencia Para Conta	3519-X	25.533		100.000,00 D	
07/05/2021	07/05/2021		141 Transferencia Para Conta	3519-X	25.533		76.000,00 D	
07/05/2021	07/05/2021		141 Transferencia Para Conta	3519-X	25.533		25.895,85 D	
10/05/2021	10/05/2021		141 Transferencia Para Conta	3519-X	25.533		189.748,17 D	
10/05/2021	10/05/2021		141 Transferencia Para Conta	3519-X	25.533		5.282,81 D	
12/05/2021	13/05/2021		290 Imposto De Renda	3519-X			63,80 D	
12/05/2021	12/05/2021		141 Transferencia Para Conta	3519-X	25.533		20.000,00 D	
12/05/2021	12/05/2021		141 Transferencia Para Conta	3519-X	25.533		9.460,36 D	
12/05/2021	12/05/2021		141 Transferencia Para Conta	3519-X	25.533		8.000,00 D	
12/05/2021	13/05/2021	13/4	737 Juros	3519-X			283,57 C	
13/05/2021	13/05/2021		141 Transferencia Para Conta	3519-X	25.533		11.000,00 D	
14/05/2021	14/05/2021		141 Transferencia Para Conta	3519-X	25.533		10.905,03 D	
14/05/2021	14/05/2021		141 Transferencia Para Conta	3519-X	25.533		4.386,79 D	
14/05/2021	14/05/2021		141 Transferencia Para Conta	3519-X	25.533		2.000,00 D	
14/05/2021	14/05/2021		141 Transferencia Para Conta	3519-X	25.533		250,00 D	
17/05/2021	17/05/2021		141 Transferencia Para Conta	3519-X	25.533		1.529,74 D	
19/05/2021	19/05/2021		141 Transferencia Para Conta	3519-X	25.533		1.103,04 D	
20/05/2021	21/05/2021	21/4	737 Juros	3519-X			1.168,30 C	
20/05/2021	21/05/2021		290 Imposto De Renda	3519-X			262,86 D	
21/05/2021	21/05/2021		141 Transferencia Para Conta	3519-X	25.533		1.490,61 D	
24/05/2021	24/05/2021		141 Transferencia Para Conta	3519-X	25.533		4.688,84 D	
28/05/2021	28/05/2021		141 Transferencia Para Conta	3519-X	25.533		32.546,13 D	
28/05/2021	28/05/2021		141 Transferencia Para Conta	3519-X	25.533		20.440,37 D	
31/05/2021	31/05/2021	1/6	601 Transferência de Crédito	3519-X	25.533		3.690.827,55 C	
Saldo atual							0,00 C	
Saldo bloqueado							0,00 D	
Saldo total							4.514.742,15 C	
Rendimentos:				SELIC igual/menor que 8,5% A.A.: TR+70% DA SELIC				
				SELIC maior que 8,5% A.A.: TR+0,5% A.M.				

Transação efetuada com sucesso por: JA216193 RENATO FERREIRA COSTA.

Serviço de Atendimento ao Consumidor - SAC 0800 729 0722

Ouvidoria BB 0800 729 5678

Para deficientes auditivos 0800 729 0088



### Extratos - Poupança

G3310212280825821  
02/06/2021 12:46:32

51 - POUPANÇA-OURO DIÁRIA

96 - POUPEX

Saldo: 5.562.426,42 C

Agência / Conta 3519-X / 25533-5

Saldo: 4.505.025,80 C

Período 01/05/2021 a 31/05/2021

Varição POUPANÇA-OURO DIÁRIA (51)

Titularidade VIVA RIO

Dt. lançamento	Dt. base	Dia	Histórico	Ag. origem	Documento	Informações	Valor	Saldo
30/04/2021			Saldo anterior					3.052.028,20 C
03/05/2021	03/05/2021		141 Transferencia Para Conta	3519-X	25.533		2.020.000,00 D	
04/05/2021	04/05/2021		141 Transferencia Para Conta	3519-X	25.533		750.000,00 D	
04/05/2021	04/05/2021		141 Transferencia Para Conta	3519-X	25.533		189.049,76 D	
04/05/2021	04/05/2021		141 Transferencia Para Conta	3519-X	25.533		90.000,00 D	
13/05/2021	13/05/2021		141 Transferencia Para Conta	3519-X	25.533		2.978,44 D	
17/05/2021	17/05/2021		141 Transferencia Para Conta	3519-X	25.533		700.000,00 D	
17/05/2021	17/05/2021	17/5	601 Transferência de Crédito	3519-X	25.533		19.400.000,00 C	
18/05/2021	18/05/2021		141 Transferencia Para Conta	3519-X	25.533		17.000,00 D	
18/05/2021	18/05/2021		141 Transferencia Para Conta	3519-X	25.533		1.500.000,00 D	
18/05/2021	18/05/2021		141 Transferencia Para Conta	3519-X	25.533		80.000,00 D	
18/05/2021	18/05/2021		141 Transferencia Para Conta	3519-X	25.533		60.000,00 D	
18/05/2021	18/05/2021		141 Transferencia Para Conta	3519-X	25.533		30.000,00 D	
19/05/2021	19/05/2021		141 Transferencia Para Conta	3519-X	25.533		700.000,00 D	
20/05/2021	20/05/2021		141 Transferencia Para Conta	3519-X	25.533		450.000,00 D	
21/05/2021	21/05/2021		141 Transferencia Para Conta	3519-X	25.533		1.200.000,00 D	
21/05/2021	21/05/2021		141 Transferencia Para Conta	3519-X	25.533		150.000,00 D	
24/05/2021	24/05/2021		141 Transferencia Para Conta	3519-X	25.533		300.000,00 D	
24/05/2021	24/05/2021		141 Transferencia Para Conta	3519-X	25.533		300.000,00 D	
25/05/2021	25/05/2021		141 Transferencia Para Conta	3519-X	25.533		390.000,00 D	
28/05/2021	28/05/2021		141 Transferencia Para Conta	3519-X	25.533		487.000,00 D	
31/05/2021	31/05/2021		141 Transferencia Para Conta	3519-X	25.533		3.690.827,55 D	
Saldo atual							0,00 C	
Saldo bloqueado							0,00 D	
Saldo total							9.345.172,45 C	
Rendimentos:		SELIC igual/menor que 8,5% A.A.: TR+70% DA SELIC						
		SELIC maior que 8,5% A.A.: TR+0,5% A.M.						

Transação efetuada com sucesso por: JA216193 RENATO FERREIRA COSTA.

Serviço de Atendimento ao Consumidor - SAC 0800 729 0722

Ouvidoria BB 0800 729 5678

Para deficientes auditivos 0800 729 0088



## 6 Certidões



**MINISTÉRIO DA FAZENDA**  
Secretaria da Receita Federal do Brasil  
Procuradoria-Geral da Fazenda Nacional

### **CERTIDÃO POSITIVA COM EFEITOS DE NEGATIVA DE DÉBITOS RELATIVOS AOS TRIBUTOS FEDERAIS E À DÍVIDA ATIVA DA UNIÃO**

**Nome: VIVA RIO**  
**CNPJ: 00.343.941/0001-28**

Ressalvado o direito de a Fazenda Nacional cobrar e inscrever quaisquer dívidas de responsabilidade do sujeito passivo acima identificado que vierem a ser apuradas, é certificado que:

1. constam débitos administrados pela Secretaria da Receita Federal do Brasil (RFB) com exigibilidade suspensa nos termos do art. 151 da Lei nº 5.172, de 25 de outubro de 1966 - Código Tributário Nacional (CTN), ou objeto de decisão judicial que determina sua desconsideração para fins de certificação da regularidade fiscal, ou ainda não vencidos; e
2. não constam inscrições em Dívida Ativa da União (DAU) na Procuradoria-Geral da Fazenda Nacional (PGFN).

Conforme disposto nos arts. 205 e 206 do CTN, este documento tem os mesmos efeitos da certidão negativa.

Esta certidão é válida para o estabelecimento matriz e suas filiais e, no caso de ente federativo, para todos os órgãos e fundos públicos da administração direta a ele vinculados. Refere-se à situação do sujeito passivo no âmbito da RFB e da PGFN e abrange inclusive as contribuições sociais previstas nas alíneas 'a' a 'd' do parágrafo único do art. 11 da Lei nº 8.212, de 24 de julho de 1991.

A aceitação desta certidão está condicionada à verificação de sua autenticidade na Internet, nos endereços <<http://rfb.gov.br>> ou <<http://www.pgfn.gov.br>>.

Certidão emitida gratuitamente com base na Portaria Conjunta RFB/PGFN nº 1.751, de 2/10/2014.  
Emitida às 20:30:16 do dia 06/05/2021 <hora e data de Brasília>.  
Válida até 02/11/2021.

Código de controle da certidão: **B37A.F686.B99F.BF57**  
Qualquer rasura ou emenda invalidará este documento.

17/05/2021

SEFAZ-RJ - Portal da Secretaria de Estado de Fazenda



GOVERNO DO ESTADO DO RIO DE JANEIRO  
SECRETARIA DE ESTADO DE FAZENDA DO RIO DE JANEIRO

CERTIDÃO DE REGULARIDADE FISCAL N° 2021.1.1824068-8  
CERTIDÃO NEGATIVA DE DÉBITOS - CND

IDENTIFICAÇÃO DO REQUERENTE	
CPF / CNPJ : 00.343.941/0001-28	CAD-ICMS : Desativado
NOME / RAZÃO SOCIAL : VIVA RIO	
<p>CERTIFICA-SE para fins de direito e de acordo com as informações registradas nos Sistemas Corporativos da Secretaria de Estado de Fazenda que, até a presente data, NÃO CONSTAM DÉBITOS perante a Fazenda Estadual para o requerente acima identificado, ressalvado o direito de a Receita Estadual cobrar e inscrever as dívidas de sua responsabilidade, que vierem a ser apuradas.</p> <p>EMITIDA EM: 17/05/2021 12:30</p> <p>VÁLIDA ATÉ : 15/08/2021</p> <p>Certidão emitida com base na Resolução SEFAZ n° 109 de 04/08/2017</p>	
OBSERVAÇÕES	
<p>1. Esta certidão deve estar acompanhada da Certidão da Dívida Ativa, emitida pelo órgão próprio da Procuradoria Geral do Estado, nos termos da Resolução Conjunta SEFAZ/PGE n° 33/2004.</p> <p>2. A aceitação desta certidão está condicionada a verificação de sua autenticidade na internet, no endereço: <a href="http://www.fazenda.rj.gov.br">www.fazenda.rj.gov.br</a>.</p> <p>3. Esta certidão não se destina a atestar débitos do imposto sobre transmissão "causa mortis" e doação, de quaisquer bens ou direitos (ITD).</p> <p>4. Qualquer rasura ou emenda invalida este documento.</p>	



PODER JUDICIÁRIO  
JUSTIÇA DO TRABALHO

### **CERTIDÃO NEGATIVA DE DÉBITOS TRABALHISTAS**

Nome: VIVA RIO (MATRIZ E FILIAIS)  
CNPJ: 00.343.941/0001-28  
Certidão n°: 12592086/2021  
Expedição: 14/04/2021, às 16:00:37  
Validade: 10/10/2021 - 180 (cento e oitenta) dias, contados da data de sua expedição.

Certifica-se que **VIVA RIO (MATRIZ E FILIAIS)**, inscrito(a) no CNPJ sob o n° **00.343.941/0001-28**, **NÃO CONSTA** do Banco Nacional de Devedores Trabalhistas.

Certidão emitida com base no art. 642-A da Consolidação das Leis do Trabalho, acrescentado pela Lei n° 12.440, de 7 de julho de 2011, e na Resolução Administrativa n° 1470/2011 do Tribunal Superior do Trabalho, de 24 de agosto de 2011.

Os dados constantes desta Certidão são de responsabilidade dos Tribunais do Trabalho e estão atualizados até 2 (dois) dias anteriores à data da sua expedição.

No caso de pessoa jurídica, a Certidão atesta a empresa em relação a todos os seus estabelecimentos, agências ou filiais.

A aceitação desta certidão condiciona-se à verificação de sua autenticidade no portal do Tribunal Superior do Trabalho na Internet (<http://www.tst.jus.br>).

Certidão emitida gratuitamente.

#### **INFORMAÇÃO IMPORTANTE**

Do Banco Nacional de Devedores Trabalhistas constam os dados necessários à identificação das pessoas naturais e jurídicas inadimplentes perante a Justiça do Trabalho quanto às obrigações estabelecidas em sentença condenatória transitada em julgado ou em acordos judiciais trabalhistas, inclusive no concernente aos recolhimentos previdenciários, a honorários, a custas, a emolumentos ou a recolhimentos determinados em lei; ou decorrentes de execução de acordos firmados perante o Ministério Público do Trabalho ou Comissão de Conciliação Prévia.

Voltar

Imprimir



### **Certificado de Regularidade do FGTS - CRF**

**Inscrição:** 00.343.941/0001-28

**Razão Social:** VIVA RIO

**Endereço:** R. ALBERTO DE CAMPOS 12 LOT 1 PAL27575 / IPANEMA / RIO DE JANEIRO  
/ RJ / 22411-030

A Caixa Econômica Federal, no uso da atribuição que lhe confere o Art. 7, da Lei 8.036, de 11 de maio de 1990, certifica que, nesta data, a empresa acima identificada encontra-se em situação regular perante o Fundo de Garantia do Tempo de Serviço - FGTS.

O presente Certificado não servirá de prova contra cobrança de quaisquer débitos referentes a contribuições e/ou encargos devidos, decorrentes das obrigações com o FGTS.

**Validade:** 11/04/2021 a 08/08/2021

**Certificação Número:** 2021041105105038792840

Informação obtida em 03/05/2021 17:09:30

A utilização deste Certificado para os fins previstos em Lei esta condicionada a verificação de autenticidade no site da Caixa:  
**[www.caixa.gov.br](http://www.caixa.gov.br)**

 <p><b>PREFEITURA DA CIDADE DO RIO DE JANEIRO</b> SECRETARIA MUNICIPAL DE FAZENDA E PLANEJAMENTO COORDENADORIA DO ISS E TAXAS</p>	<p>Nº Autenticação: <b>7354314546</b> Órgão: FP/SUBEX/REC-RIO/CIS-1 Controle: 37913/2021</p>
<p>———— NOME / RAZÃO SOCIAL / ENDEREÇO ————</p>	
<p><b>VIVA RIO</b> <b>RUA ALBERTO DE CAMPOS 12</b> <b>LOT 01 PAL 27575</b> <b>IPANEMA RIO DE JANEIRO 22411-030 RJ</b></p>	
<p style="text-align: center;">CNPJ/CPF</p> <p style="text-align: center;"><b>00.343.941/0001-28</b></p>	<p style="text-align: center;">INSCRIÇÃO MUNICIPAL</p> <p style="text-align: center;"><b>0.195.374-5</b></p>
<p><b><i>CERTIDÃO NEGATIVA DE DÉBITO DO IMPOSTO SOBRE SERVIÇOS DE QUALQUER NATUREZA - Modelo 1</i></b></p> <p>CERTIFICO que, até a presente data, em relação ao contribuinte acima qualificado, não há auto de infração, nota de lançamento, parcelamento, débito confessado em pedido de parcelamento ou nota de débito pendentes do pagamento integral, ou débito escriturado em livro fiscal ou declarado por meio eletrônico, vencidos e não pagos. Fica, entretanto, assegurado ao Município o direito de cobrança de qualquer débito que vier a ser verificado posteriormente, inclusive no que diz respeito às penalidades cabíveis previstas na legislação em vigor. <b>A presente Certidão, válida para todas as inscrições sediadas no Município do Rio de Janeiro, vinculadas aos oito primeiros dígitos do CNPJ ou ao CPF acima, serve como prova perante qualquer órgão público ou privado.</b></p> <p style="text-align: center;"><i>VALIDADE: 180 (cento e oitenta) dias da data da sua expedição.</i></p> <p>Certidão expedida com base na Resolução SMF nº 1897, de 23/12/2003 e alterações posteriores.</p> <p><b>Rio de Janeiro, 27 de MAIO de 2021.</b> <span style="float: right;"><b>HORA:13:13</b></span></p> <p style="text-align: center;"><b>Carimbo e Assinatura do Fiscal de Rendas</b></p>	
<p>———— OBSERVAÇÕES ————</p>	
<p><i>A autenticidade desta certidão deverá ser confirmada na página da Secretaria Municipal de Fazenda e Planejamento na internet no endereço <a href="http://www.rio.rj.gov.br/smf">http://www.rio.rj.gov.br/smf</a></i></p> <p><i>O presente documento não certifica inexistência de débitos do Imposto sobre Serviços de Qualquer Natureza declarados pelo contribuinte no âmbito do Regime Especial unificado de Arrecadação de tributos e Contribuições devidos pelas Microempresas e Empresas de Pequeno Porte – Simples Nacional. Caso o contribuinte seja ou tenha sido optante pelo Simples Nacional no últimos 5 (cinco) anos, a presente certidão deverá ser complementada por certidão de Situação Fiscal fornecida pela Receita Federal do Brasil.</i></p>	



Procuradoria Geral do Estado do Rio de Janeiro  
Procuradoria de Dívida Ativa  
Procuradoria de Dívida Ativa

### CERTIDÃO

Certifico, tendo em vista as informações fornecidas pelo Sistema da Dívida Ativa, nos autos do procedimento administrativo n.º **SEI-140017/001817/2020**, que no período de 1977 até 16/03/2021, **CONSTA DÉBITO**, em nome de **VIVA RIO**, CNPJ n.º **00.343.941/0001-28**, Inscrição Estadual n.º **\*\*\*\*\***, corporificado na inscrição n.º **2018/001114-8**, sendo que o(s) referido(s) débito(s) se encontra(m) na situação prevista no art. 1º, II da Resolução PGE n.º 2.690 de 05 de outubro de 2009, o que determina a expedição de **CERTIDÃO POSITIVA COM EFEITOS DE NEGATIVA**, nos termos do art. 206 do CTN em relação a tal(is) débito(s).

A presente certidão tem validade de 180 (cento e oitenta) dias após sua emissão.

Rio de Janeiro, 16 de março de 2021.

**HUGO WILKEN MAURELL**

Procurador Chefe da Procuradoria  
da Dívida Ativa - PG-5

Rio de Janeiro, 16 março de 2021



Documento assinado eletronicamente por **Gustavo Areal Pires, Procurador**, em 17/03/2021, às 16:00, conforme horário oficial de Brasília, com fundamento nos art. 21º e 22º do [Decreto nº 46.730, de 9 de agosto de 2019](#).



A autenticidade deste documento pode ser conferida no site [http://sei.fazenda.rj.gov.br/sei/controlador\\_externo.php?acao=documento\\_conferir&id\\_orgao\\_acesso\\_externo=6](http://sei.fazenda.rj.gov.br/sei/controlador_externo.php?acao=documento_conferir&id_orgao_acesso_externo=6), informando o código verificador **14711102** e o código CRC **E0512C59**.

.....  
{Digite aqui a nota de rodapé}

 <p><b>PREFEITURA DA CIDADE DO RIO DE JANEIRO</b> Procuradoria Geral do Município Procuradoria da Dívida Ativa</p>	<p><b>Código de Controle</b> 1BC9CC3M99</p>
---	---

Página 1 de 1

### CERTIDÃO NEGATIVA

Ressalvado o direito de o Município do Rio de Janeiro cobrar e inscrever quaisquer dívidas de responsabilidade do sujeito passivo identificado neste documento que vierem a ser apuradas, A PROCURADORIA DA DÍVIDA ATIVA DO MUNICÍPIO DO RIO DE JANEIRO, após analisar o cadastro dos créditos sob sua administração, relativamente a **VIVA RIO**, inscrito(a) no cadastro nacional de pessoas jurídicas - CNPJ sob o nº 00.343.941/0001-28, inscrição municipal nº 0.195.374-5, com endereço no(a) R ALBERTO DE CAMPOS, nº 12 - LOT 01 PAL 27575 - RJ Cep: 22411-030, certifica que

### NÃO FORAM APURADAS INSCRIÇÕES EM DÍVIDA ATIVA

#### Observações Complementares

A presente Certidão também é válida para a(s) filial(is) de VIVA RIO, inscrita(s) no Cadastro Nacional de Pessoas Jurídicas sob o nº do radical 00.343.941/.

Esta certidão compõe-se de 1 folha(s) e é válida por 120 dias, a contar desta data.

#### Observações

Rio de Janeiro, RJ, 28/03/2021

1. Esta certidão refere-se exclusivamente à situação fiscal do(s) contribuinte(s) acima indicado(s) perante a dívida ativa do Município do Rio de Janeiro.
2. A situação fiscal do(s) contribuinte(s) quanto a créditos não inscritos em dívida ativa deve ser certificada pelos órgãos responsáveis pelas respectivas apurações.
3. Esta certidão poderá ser renovada a partir de 11/07/2021. A certidão de situação fiscal é expedida no prazo de 10 dias, contados da data de seu requerimento perante a Procuradoria da Dívida Ativa. Não são aceitos pedidos de urgência.
4. O requerimento de certidão de situação fiscal perante a Procuradoria da Dívida Ativa pode ser feito pela própria pessoa física ou jurídica interessada, gratuitamente e sem a necessidade de nomeação de procurador.
5. Regularize sua situação fiscal imediatamente: efetue o pagamento ou parcelamento das dívidas apontadas nesta certidão, apresente os comprovantes de pagamento ou de início de parcelamento (originais, inclusive honorários, quando devidos) e obtenha em dois dias úteis sua certidão de situação fiscal regular.
6. O destinatário poderá confirmar a autenticidade desta certidão, informando o número do Código de Controle impresso acima no endereço [daninternet.rio.rj.gov.br](http://daninternet.rio.rj.gov.br)



Ivo Marinho de Barros Junior  
Procurador-Coordenador  
Procuradoria da Dívida Ativa  
Mat. 11/297.772-6

## 7 Comprovante de Repasse



13001/598

**RECIBO Nº. 368/2021**

**1.518.311,58**

**(um milhão, quinhentos e dezoito mil, trezentos e onze reais e cinquenta e oito centavos)**

Recebemos da **FUNDAÇÃO MUNICIPAL DE SAÚDE DE NITERÓI**, CNPJ Nº 32.556.060/0001-83, a importância acima discriminada. Referente ao desembolso financeiro constante em contrato de gestão para a execução do HOSPITAL OCEÂNICO para o período de MAIO/2021.

Rio de Janeiro, 14 DE MAIO DE 2021.



\_\_\_\_\_  
VIVA RIO  
CNPJ: Nº. 00.343.941/0001-28



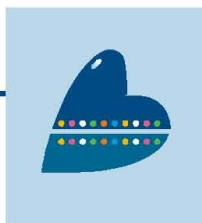

13001/598

**RECIBO Nº. 439/2021**

**5.975.631,76**

**(cinco milhões, novecentos e setenta e cinco mil, seiscentos e trinta e um reais e setenta e seis centavos)**

Recebemos da **FUNDAÇÃO MUNICIPAL DE SAÚDE DE NITERÓI**, CNPJ Nº 32.556.060/0001-83, a importância acima discriminada. Referente ao desembolso financeiro constante em contrato de gestão para a execução do HOSPITAL OCEÂNICO para o período de MAIO/2021.

Rio de Janeiro, 14 DE MAIO DE 2021.

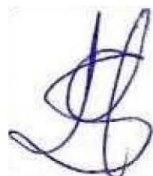

\_\_\_\_\_  
VIVA RIO  
CNPJ: Nº. 00.343.941/0001-28

Rua Alberto de Campos, 12 – 1º Andar – Ipanema – Rio de Janeiro – RJ – Brasil – CEP 22211-030  
Tel.: 55 21 2555-3750 e-mail: [vivario@vivario.org.br](mailto:vivario@vivario.org.br) – Fax: 55 21 2555-3761  
[www.vivario.org.br](http://www.vivario.org.br) / [www.vivafavela.com.br](http://www.vivafavela.com.br) / [www.desarme.org](http://www.desarme.org)

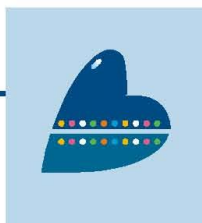

13001/598

**RECIBO Nº. 441/2021**

**2.262.148,72**

**(dois milhões, duzentos e sessenta e dois mil, cento e quarenta e oito reais e setenta e dois centavos)**

Recebemos da **FUNDAÇÃO MUNICIPAL DE SAÚDE DE NITERÓI**, CNPJ Nº 32.556.060/0001-83, a importância acima discriminada. Referente ao desembolso financeiro constante em contrato de gestão para a execução do HOSPITAL OCEÂNICO para o período de MAIO/2021.

Rio de Janeiro, 14 DE MAIO DE 2021.

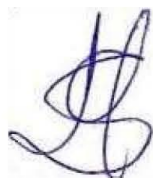

\_\_\_\_\_  
VIVA RIO  
CNPJ: Nº. 00.343.941/0001-28

Rua Alberto de Campos, 12 – 1º Andar – Ipanema – Rio de Janeiro – RJ – Brasil – CEP 22211-030  
Tel.: 55 21 2555-3750 e-mail: [vivario@vivario.org.br](mailto:vivario@vivario.org.br) – Fax: 55 21 2555-3761  
[www.vivario.org.br](http://www.vivario.org.br) / [www.vivafavela.com.br](http://www.vivafavela.com.br) / [www.desarme.org](http://www.desarme.org)



13001/598

**RECIBO Nº. 440/2021**

**9.756.092,06**

(nove milhões, setecentos e cinquenta e seis mil, noventa e dois reais e seis centavos)

Recebemos da **FUNDAÇÃO MUNICIPAL DE SAÚDE DE NITERÓI**, CNPJ Nº 32.556.060/0001-83, a importância acima discriminada. Referente ao desembolso financeiro constante em contrato de gestão para a execução do HOSPITAL OCEÂNICO para o período de ABRIL/2021.

Rio de Janeiro, 14 DE MAIO DE 2021.



VIVA RIO

CNPJ: Nº. 00.343.941/0001-28

Rua Alberto de Campos, 12 – 1º Andar – Ipanema – Rio de Janeiro – RJ – Brasil – CEP 22211-030  
Tel.: 55 21 2555-3750e-mail: [vivario@vivario.org.br](mailto:vivario@vivario.org.br) – Fax: 55 21 2555-3761  
[www.vivario.org.br](http://www.vivario.org.br) / [www.vivafavela.com.br](http://www.vivafavela.com.br) / [www.desarme.org](http://www.desarme.org)

## 8 Repasse

VALORES FINANCEIROS REPASSADOS - HMON					
	Parcela mensal pactuada	Parcela mensal recebida	Data	Falta	Fonte de recurso
1	R\$ 9.766.666,67	R\$ 9.766.666,67	07/04/2020	-	Fundo Municipal de Saúde de Niterói
2	R\$ 9.766.666,67	R\$ 9.766.666,60	04/06/2020	-	Fundo Municipal de Saúde de Niterói
3	R\$ 9.766.666,67	R\$ 9.766.666,60	15/07/2020	-	Fundo Municipal de Saúde de Niterói
4	R\$ 9.766.666,67	R\$ 9.766.666,60	28/07/2020	-	Fundo Municipal de Saúde de Niterói
5	R\$ 9.766.666,67	R\$ 9.766.666,66	31/08/2020	-	Fundo Municipal de Saúde de Niterói
6	R\$ 9.766.666,67	-	-	-	Não houve repasse no período.
7	R\$ 9.756.092,06	R\$ 7.164.305,31	10/11/2020	-	Fundo Municipal de Saúde de Niterói
		R\$ 386.550,00	11/11/2020	-	
		R\$ 752.000,20	18/11/2020	-	
8	R\$ 16.648.093,86	R\$ 6.040.983,68	03/12/2020	-	Fundo Municipal de Saúde de Niterói
		R\$ 10.607.110,18	28/12/2020	-	
9	R\$ 4.317.326,81	R\$ 925.020,07	08/01/2021	-	Fundo Municipal de Saúde de Niterói
		R\$ 459.722,52	26/01/2021	-	
		R\$ 2.932.584,22	26/01/2021	-	
10	R\$ 9.756.092,06	R\$ 9.756.092,06	19/02/2021	-	Fundo Municipal de Saúde de Niterói
11	R\$ 9.756.092,06	R\$ 9.756.092,06	24/02/2021	-	Fundo Municipal de Saúde de Niterói
12	R\$ 9.756.092,06	R\$ 9.756.092,06	24/03/2021	-	Fundo Municipal de Saúde de Niterói
13	R\$ 9.756.092,06	R\$ 1.518.311,58	14/05/2021	-	Fundo Municipal de Saúde de Niterói
R\$ 5.975.631,76		14/05/2021	-		
R\$ 2.262.148,72		14/05/2021	-		
16	R\$ 9.756.092,06	R\$ 9.756.092,06	14/05/2021	-	Fundo Municipal de Saúde de Niterói

## 9 Demonstrativo de Despesas

RELATÓRIO FINANCEIRO - Maio/2021																	
Nº	DATA_PAGAMENTO	EMISSÃO	DATA_APU RACAO	CNPJ / CPF / CÓDIGO FISCAL	CÓDIGO DE DESPESAS	TIPO DE DESPESAS	FAVORECIDO	Valor bruto	QUANTIDADE	PREÇO UNITÁRIO	VALOR DA DESPESA/RECEITA	SALDO	Nº	UN DE MEDIDA	OBSERVAÇÕES / JUSTIFICATIVA	Nota Fiscal / Recibo	Série da Nota Fiscal
1	30/04/2021	30/04/2021	2021-04-30	-	-	-	Saldo anterior	R\$ 5.684.026,30			R\$ 5.684.026,30	R\$ 5.684.026,30			Saldo anterior.	N/A	N/A
2	03/05/2021	03/05/2021	2021-05-31	-	07.99.01	OUTRAS	Estorno de pagamento rejeitado	R\$ 2.276,59			R\$ 2.276,59	R\$ 5.686.302,89			Referente a ted devolvido por divergências de informações bancárias. Conforme consta no item 07 (linha 10).	N/A	N/A
3	03/05/2021	03/05/2021	2021-05-31	-	07.99.01	OUTRAS	Estorno de pagamento rejeitado	R\$ 2.012,05			R\$ 2.012,05	R\$ 5.688.314,94			Referente a ted devolvido por divergências de informações bancárias. Conforme consta no item 07 (linha 10).	N/A	N/A
4	03/05/2021	03/05/2021	2021-05-31	-	07.99.01	OUTRAS	Estorno de pagamento rejeitado	R\$ 1.428,16			R\$ 1.428,16	R\$ 5.689.743,10			Referente a ted devolvido por divergências de informações bancárias. Conforme consta no item 07 (linha 10).	N/A	N/A

Relatório de Acompanhamento Mensal do termo de colaboração 001/2020  
Hospital Municipal Oceânico de Niterói

5	03/05/2021	03/05/2021	2021-05-31	-	07.99 .01	OUTRAS	Estorno de pagamento rejeitado	R\$ 1.172,85			R\$ 1.172,85	R\$ 5.690.91 5,95		Referente a ted devolvido por divergências de informações bancárias. Conforme consta no item 07 (linha 10).	N/A	N/A
6	03/05/2021	15/04/2021	2021-04-30	33.000.11 8/0001-79	07.03 .01	DESPESAS DA CONTRATADA	Telemar Norte Leste S/A	R\$ 180,37			-R\$ 79,94	R\$ 5.690.83 6,01		Referente a serviço de telefonia do mês de abril/2021 - rateio sede.	37491814	N/A
7	03/05/2021	03/05/2021	2021-05-31	-	01.01 .01	FOLHA NORMAL	Folha de Pagamento	R\$ 205.354,8 4			-R\$ 190.528,50	R\$ 5.500.30 7,51		Referente ao pagamento de folha salarial do mês de Abril/ 2021 - O.B_HMON	N/A	N/A
7	03/05/2021	03/05/2021	2021-05-31	-	07.99 .01	OUTRAS	Pagamento Rejeitado	R\$ 205.354,8 4			-R\$ 6.889,65	R\$ 5.493.41 7,86		Referente a pagamento rejeitado por divergências de informações bancárias, conforme consta nos itens 03,04 e 05.	N/A	N/A
7	03/05/2021	03/05/2021	2021-05-31	-	07.03 .01	DESPESAS DA CONTRATADA	Folha de Pagamento	R\$ 205.354,8 4			-R\$ 7.936,69	R\$ 5.485.48 1,17		Referente ao pagamento de folha salarial do mês de Abril/ 2021 - O.B_SEDE	N/A	N/A
8	03/05/2021	03/05/2021	2021-05-31	-	07.03 .01	DESPESAS DA CONTRATADA	Folha de Pagamento	R\$ 20.706,58			-R\$ 20.706,58	R\$ 5.464.77 4,59		Referente ao pagamento de folha salarial do mês de Abril/ 2021 - B.B_HMON	N/A	N/A
9	03/05/2021	03/05/2021	2021-05-31	-	01.01 .01	FOLHA NORMAL	Folha de Pagamento	R\$ 1.785.179, 68			-R\$ 1.670.898, 92	R\$ 3.793.87 5,67		Referente ao pagamento de folha salarial do mês de Abril/2021 - Itaú_HMON	N/A	N/A
9	03/05/2021	03/05/2021	2021-05-31	-	07.03 .01	DESPESAS DA CONTRATADA	Folha de Pagamento	R\$ 1.785.179, 68			-R\$ 114.280,76	R\$ 3.679.59 4,91		Referente ao pagamento de folha salarial do mês de Abril/2021 - Itaú_SEDE	N/A	N/A

Relatório de Acompanhamento Mensal do termo de colaboração 001/2020  
Hospital Municipal Oceânico de Niterói

10	05/05/2021	05/05/2021	2021-05-31	00.000.00 0/0001-91	07.03 .01	DESPESAS DA CONTRATADA	Banco do Brasil S/A	R\$ 574,00			-R\$ 574,00	R\$ 3.679.02 0,91		Tarifa.	N/A	N/A
11	04/05/2021	04/05/2021	2021-05-31	-	07.99 .01	OUTRAS	Estorno de pagamento rejeitado	R\$ 340,90			R\$ 340,90	R\$ 3.679.36 1,81		Referente a ted devolvido por divergências de informações bancárias. Conforme consta no item 46	N/A	N/A
12	04/05/2021	26/04/2021	2021-04-30	26.373.60 4/0001-77	07.03 .01	DESPESAS DA CONTRATADA	Frontmed Produtos Hospitalares Ltda	R\$ 203,40			-R\$ 90,14	R\$ 3.679.27 1,67	UN	Referente a compra de 03 unidades de Lâmpada Mista de 500W - Rateio Sede.	176	5
13	04/05/2021	26/04/2021	2021-04-30	26.373.60 4/0001-77	07.03 .01	DESPESAS DA CONTRATADA	Frontmed Produtos Hospitalares Ltda	R\$ 350,00			-R\$ 155,11	R\$ 3.679.11 6,56	UN	Referente a compra de 02 unidades de Alicata Furador Ovoide - Rateio Sede.	177	5
14	04/05/2021	13/04/2021	2021-04-30	53.113.79 1/0012-85	07.03 .01	DESPESAS DA CONTRATADA	Totvs S.A.	R\$ 10.693,73			-R\$ 4.739,24	R\$ 3.674.37 7,32		Referente a Processamento, Armazen.Hospedagem de dados e Congêneres - Rateio Sede.	27165	N/A
15	04/05/2021	22/04/2021	2021-04-30	32.561.14 4/0004-56	02.07 .03	MATERIAIS HOSPITALARES MÉDICOS/ODONTOLÓGICOS /LABORATORIAIS	Bisturi Distribuidora de material hospitalar Ltda	R\$ 2.858,50	15	- 99,90	-R\$ 1.498,50	R\$ 3.672.87 8,82	UN	Referente a compra de 15 un Balde Inox 5Lt Fava.	10412	50
15	04/05/2021	22/04/2021	2021-04-30	32.561.14 4/0004-56	02.07 .03	MATERIAIS HOSPITALARES MÉDICOS/ODONTOLÓGICOS /LABORATORIAIS	Bisturi Distribuidora de material hospitalar Ltda	R\$ 2.858,50	10	- 70,00	-R\$ 700,00	R\$ 3.672.17 8,82	UN	Referente a compra de 10 un Pinça Halstead Mosquito Abc 21 Cm Curva.	10412	50
15	04/05/2021	22/04/2021	2021-04-30	32.561.14 4/0004-56	02.07 .03	MATERIAIS HOSPITALARES MÉDICOS/ODONTOLÓGICOS /LABORATORIAIS	Bisturi Distribuidora de material hospitalar Ltda	R\$ 2.858,50	15	- 44,00	-R\$ 660,00	R\$ 3.671.51 8,82	UN	Referente a compra de 15 un Bandeja 22 X 12 X 1,5 Fortinox.	10412	50

Relatório de Acompanhamento Mensal do termo de colaboração 001/2020  
Hospital Municipal Oceânico de Niterói

16	04/05/2021	22/04/2021	2021-04-30	32.561.14 4/0004-56	02.07 .03	MATERIAIS HOSPITALARES MÉDICOS/ODONTOLÓGICOS /LABORATORIAIS	Bisturi Distribuidor a de material hospitalar Ltda	R\$ 225,00	15	- 15,00	-R\$ 225,00	R\$ 3.671.29 3,82	UN	Referente a compra de 15 unidades de Afastador Farabeuf Infant 10x120 ABC.	6067	50
17	04/05/2021	19/04/2021	2021-04-30	32.561.14 4/0004-56	02.07 .03	MATERIAIS HOSPITALARES MÉDICOS/ODONTOLÓGICOS /LABORATORIAIS	Bisturi Distribuidor a de material hospitalar Ltda	R\$ 896,00	14	- 64,00	-R\$ 896,00	R\$ 3.670.39 7,82	UN	Referente a compra de 14 unidades de Fluxometro Oxi Rosca Verde Femea.	10318	50
18	04/05/2021	23/04/2021	2021-04-30	09.020.96 2/0001-87	02.07 .03	MATERIAIS HOSPITALARES MÉDICOS/ODONTOLÓGICOS /LABORATORIAIS	ML Phenix Comércio e Serviços Ltda	R\$ 10.827,60	15	- 67,00	-R\$ 1.005,00	R\$ 3.669.39 2,82	PC	Referente a compra de 15 pc Pinça Foerster Reta 18 Cm.	4373	1
18	04/05/2021	23/04/2021	2021-04-30	09.020.96 2/0001-87	02.07 .03	MATERIAIS HOSPITALARES MÉDICOS/ODONTOLÓGICOS /LABORATORIAIS	ML Phenix Comércio e Serviços Ltda	R\$ 10.827,60	15	- 36,91	-R\$ 553,65	R\$ 3.668.83 9,17	UN	Referente a compra de 15 un Porta Agulha Mayo Heager 16 Cm.	4373	1
18	04/05/2021	23/04/2021	2021-04-30	09.020.96 2/0001-87	02.07 .03	MATERIAIS HOSPITALARES MÉDICOS/ODONTOLÓGICOS /LABORATORIAIS	ML Phenix Comércio e Serviços Ltda	R\$ 10.827,60	30	- 35,79	-R\$ 1.073,70	R\$ 3.667.76 5,47	PC	Referente a compra de 30 pc Pinça Allis 16 Cm.	4373	1
18	04/05/2021	23/04/2021	2021-04-30	09.020.96 2/0001-87	02.07 .03	MATERIAIS HOSPITALARES MÉDICOS/ODONTOLÓGICOS /LABORATORIAIS	ML Phenix Comércio e Serviços Ltda	R\$ 10.827,60	45	- 26,92	-R\$ 1.211,40	R\$ 3.666.55 4,07	PC	Referente a compra de 45 pc Pinça Halstead Curva Mosquito 10Cm.	4373	1
18	04/05/2021	23/04/2021	2021-04-30	09.020.96 2/0001-87	02.07 .03	MATERIAIS HOSPITALARES MÉDICOS/ODONTOLÓGICOS /LABORATORIAIS	ML Phenix Comércio e Serviços Ltda	R\$ 10.827,60	30	- 91,00	-R\$ 2.730,00	R\$ 3.663.82 4,07	PC	Referente a compra de 30 pc Papagaio 01 L Inox.	4373	1
18	04/05/2021	23/04/2021	2021-04-30	09.020.96 2/0001-87	02.07 .03	MATERIAIS HOSPITALARES MÉDICOS/ODONTOLÓGICOS /LABORATORIAIS	ML Phenix Comércio e Serviços Ltda	R\$ 10.827,60	10	- 111,0 0	-R\$ 1.110,00	R\$ 3.662.71 4,07	UN	Referente a compra de 10 un Pinça Reynold 18 Cm.	4373	1
18	04/05/2021	23/04/2021	2021-04-30	09.020.96 2/0001-87	02.07 .03	MATERIAIS HOSPITALARES MÉDICOS/ODONTOLÓGICOS /LABORATORIAIS	ML Phenix Comércio e Serviços Ltda	R\$ 10.827,60	15	- 83,70	-R\$ 1.255,50	R\$ 3.661.45 8,57	PC	Referente a compra de 15 pc Bacia 32 Cm Inox.	4373	1
18	04/05/2021	23/04/2021	2021-04-30	09.020.96 2/0001-87	02.07 .03	MATERIAIS HOSPITALARES MÉDICOS/ODONTOLÓGICOS /LABORATORIAIS	ML Phenix Comércio e Serviços Ltda	R\$ 10.827,60	45	- 36,21	-R\$ 1.629,45	R\$ 3.659.82 9,12	UN	Referente a compra de 45 un Pinça Kelly Curva 16 Cm.	4373	1
18	04/05/2021	23/04/2021	2021-04-30	09.020.96 2/0001-87	02.07 .03	MATERIAIS HOSPITALARES MÉDICOS/ODONTOLÓGICOS /LABORATORIAIS	ML Phenix Comércio e Serviços Ltda	R\$ 10.827,60	15	- 17,26	-R\$ 258,90	R\$ 3.659.57 0,22	UN	Referente a compra de 15 un Afastador Farabeuf	4373	1



**Relatório de Acompanhamento Mensal do termo de colaboração 001/2020  
Hospital Municipal Oceânico de Niterói**

															13 Cm X 125 Adulto.		
19	04/05/2021	14/04/2021	2021-04-30	12.348.34 6/0001-64	02.07 .01	MEDICAMENTOS e INSUMOS FARMACÉUTICOS	Efrain Pharma Medicamentos e Materiais Hospitalares Ltda	R\$ 30.760,00	400	- 76,90	-R\$ 30.760,00	R\$ 3.628.81 0,22	UN	Referente a compra de Cutenox (Enoxaparina 40MG 0,4 Mi) C Sistema Segurança Cx C 10 Mylan.	887	1	
20	04/05/2021	08/03/2021	2021-03-31	01.672.24 9/0001-06	02.02 .01	MATERIAL DE INFORMÁTICA	Status Informatica Ltda	R\$ 1.272,00	100	-0,45	-R\$ 45,00	R\$ 3.628.76 5,22	UN	Referente a Compra de Conector RJ45 CAT5E Macho C/100.	2616	1	
20	04/05/2021	08/03/2021	2021-03-31	01.672.24 9/0001-06	02.02 .01	MATERIAL DE INFORMÁTICA	Status Informatica Ltda	R\$ 1.272,00	1	- 609,0 0	-R\$ 609,00	R\$ 3.628.15 6,22	CX	Referente a Compra de Cabo 24AW GX 4P CAT5E CMX Azul Furukawa Sohoplus 305M.	2616	1	
20	04/05/2021	08/03/2021	2021-03-31	01.672.24 9/0001-06	02.99 .01	OUTRAS DESPESAS DE CONSUMO	Status Informatica Ltda	R\$ 1.272,00	2	- 309,0 0	-R\$ 618,00	R\$ 3.627.53 8,22	UN	Referente a Compra de CÂMERA INTELBRAS IP VIP 1020 B G2 BULLET.	2616	1	
21	04/05/2021	22/04/2021	2021-04-30	01.672.24 9/0001-06	02.02 .01	MATERIAL DE INFORMÁTICA	Status Informatica Ltda	R\$ 1.649,50	5	- 329,9 0	-R\$ 1.649,50	R\$ 3.625.88 8,72	UN	Referente a compra de Telefone sem Fio - Ramal Intelbras TS 5122PTO.	2645	1	
22	04/05/2021	23/04/2021	2021-04-30	01.672.24 9/0001-06	02.02 .01	MATERIAL DE INFORMÁTICA	Status Informatica Ltda	R\$ 609,00	1	- 609,0 0	-R\$ 609,00	R\$ 3.625.27 9,72	CX	Referente a Compra de Cabo 24AW GX 4P CAT5E CMX Azul Furukawa Sohoplus 305M.	2648	1	
23	04/05/2021	23/04/2021	2021-04-30	01.672.24 9/0001-06	02.02 .01	MATERIAL DE INFORMÁTICA	Status Informatica Ltda	R\$ 811,20	1	-5,40	-R\$ 5,40	R\$ 3.625.27 4,32	UN	Referente a Compra de Caixa Sobrepot Para CFTV.	2647	1	
23	04/05/2021	23/04/2021	2021-04-30	01.672.24 9/0001-06	02.02 .01	MATERIAL DE INFORMÁTICA	Status Informatica Ltda	R\$ 811,20	2	- 315,0 0	-R\$ 630,00	R\$ 3.624.64 4,32	UN	Referente a Compra de Câmera Intelbras IP VIP 1020 B G2 Bullet.	2647	1	

**Relatório de Acompanhamento Mensal do termo de colaboração 001/2020**  
**Hospital Municipal Oceânico de Niterói**

23	04/05/2021	23/04/2021	2021-04-30	01.672.24 9/0001-06	02.02 .01	MATERIAL DE INFORMÁTICA	Status Informatica Ltda	R\$ 811,20	2	- 87,90	-R\$ 175,80	R\$ 3.624.46 8,52	UN	Referente a Compra de Switch Intelbras & Portas 10/100 SF 800 Q+.	2647	1
24	04/05/2021	23/04/2021	2021-04-30	01.672.24 9/0001-06	02.02 .01	MATERIAL DE INFORMÁTICA	Status Informatica Ltda	R\$ 945,00	3	- 315,0 0	-R\$ 945,00	R\$ 3.623.52 3,52	UN	Referente a Compra de Câmera Intelbras IP VIP 1020 B G2 Bullet.	2649	1
25	04/05/2021	22/04/2021	2021-04-30	06.285.42 5/0001-70	02.07 .03	MATERIAIS HOSPITALARES MÉDICOS/ODONTOLÓGICOS /LABORATORIAIS	Biomex Medical Suprimento s Medicos Ltda	R\$ 9.596,00	40	- 239,9 0	-R\$ 9.596,00	R\$ 3.613.92 7,52	UN	Referente a compra de Truwave Conec . VALV SIST .Fechado COL. SAN .	9349	1
26	04/05/2021	01/04/2021	2021-04-30	32.313.42 1/0001-69	02.07 .03	MATERIAIS HOSPITALARES MÉDICOS/ODONTOLÓGICOS /LABORATORIAIS	Caminhas Comercial Ltda	R\$ 356,40	216	-1,65	-R\$ 356,40	R\$ 3.613.57 1,12	UN	Referente a compra de Nylon 3-0 3/8 Com AG 3CM Techonofio.	20351	1
27	04/05/2021	19/04/2021	2021-04-30	29.089.88 1/0001-40	08.03 .01	MOBILIÁRIO	Omega Comercio de Moveis e Equipamen tos Eireli	R\$ 3.690,00	2	- 1.845, 00	-R\$ 3.690,00	R\$ 3.609.88 1,12	UN	Referente a compra de Beliche De aço com Colchão.	2053	1
28	04/05/2021	19/04/2021	2021-04-30	29.089.88 1/0001-40	08.03 .01	MOBILIÁRIO	Omega Comercio de Moveis e Equipamen tos Eireli	R\$ 612,00	6	- 102,0 0	-R\$ 612,00	R\$ 3.609.26 9,12	UN	Referente a compra de Cadeira Fixa em polipropileno.	2052	1
29	04/05/2021	22/04/2021	2021-04-30	08.986.78 1/0001-47	02.07 .03	MATERIAIS HOSPITALARES MÉDICOS/ODONTOLÓGICOS /LABORATORIAIS	Qualita Confecçõe s Ltda	R\$ 17.500,00	2000	-6,50	-R\$ 13.000,00	R\$ 3.596.26 9,12	UN	Referente a compra de Avental De Proc e Isol De Cont Hosp . N Tecido . 30G/ M2. Descar .TAM. UN Não Estéril , Tira P Fixar . Manga Long PUN Elástico.	3117	1
29	04/05/2021	22/04/2021	2021-04-30	08.986.78 1/0001-47	02.07 .03	MATERIAIS HOSPITALARES MÉDICOS/ODONTOLÓGICOS /LABORATORIAIS	Qualita Confecçõe s Ltda	R\$ 17.500,00	500	-9,00	-R\$ 4.500,00	R\$ 3.591.76 9,12	UN	Referente a compra de Avental De Proc e Isol De Cont Hosp . N Tecido . 30G/ M2. Descar .TAM. UN Não Estéril , Tira P Fixar .	3117	1

Relatório de Acompanhamento Mensal do termo de colaboração 001/2020  
Hospital Municipal Oceânico de Niterói

																Manga Long PUN Elástico.		
30	04/05/2021	09/04/2021	2021-04-30	08.986.78 1/0001-47	02.07 .03	MATERIAIS HOSPITALARES MÉDICOS/ODONTOLÓGICOS /LABORATORIAIS	Qualita Confecçõe s ltda	R\$ 32.405,00	2770	-6,50	-R\$ 18.005,00	R\$ 3.573.76 4,12	UN	Referente a compra de Avental De Proc e Isol De Cont Hosp . N Tecido . 30G/ M2. Descar .TAM. UN Não Estéril , Tira P Fixar . Manga Long PUN Elástico.	3097	1		
30	04/05/2021	09/04/2021	2021-04-30	08.986.78 1/0001-47	02.07 .03	MATERIAIS HOSPITALARES MÉDICOS/ODONTOLÓGICOS /LABORATORIAIS	Qualita Confecçõe s ltda	R\$ 32.405,00	1600	-9,00	-R\$ 14.400,00	R\$ 3.559.36 4,12	UN	Referente a compra de Avental De Proc e Isol De Cont Hosp . N Tecido . 50G/ M2. Descar .TAM. UN Não Estéril , Tira P Fixar . Manga Long PUN Elástico.	3097	1		
31	04/05/2021	26/04/2021	2021-04-30	08.986.78 1/0001-47	02.07 .03	MATERIAIS HOSPITALARES MÉDICOS/ODONTOLÓGICOS /LABORATORIAIS	Qualita Confecçõe s ltda	R\$ 58.840,00	4760	-6,50	-R\$ 30.940,00	R\$ 3.528.42 4,12	UN	Referente a compra de Avental De Proc e Isol De Cont Hosp . N Tecido . 30G/ M2. Descar .TAM. UN Não Estéril , Tira P Fixar . Manga Long PUN Elástico.	3120	1		
31	04/05/2021	26/04/2021	2021-04-30	08.986.78 1/0001-47	02.07 .03	MATERIAIS HOSPITALARES MÉDICOS/ODONTOLÓGICOS /LABORATORIAIS	Qualita Confecçõe s ltda	R\$ 58.840,00	3100	-9,00	-R\$ 27.900,00	R\$ 3.500.52 4,12	UN	Referente a compra de Avental De Proc e Isol De Cont Hosp . N Tecido . 50G/ M2. Descar .TAM. UN Não Estéril , Tira P Fixar . Manga Long PUN Elástico.	3120	1		
32	04/05/2021	26/04/2021	2021-04-30	33.119.84 9/0001-38	02.07 .01	MEDICAMENTOS e INSUMOS FARMACÉUTICOS	Jacques Med Dist. De Medicamen tos e	R\$ 154.000,0 0	2	- 77,00 0,00	-R\$ 154.000,00	R\$ 3.346.52 4,12	SR	Referente a compra de Enoxaparina Cutenox 40MG SI 10 SR IV SC Sist. Seg. 4ML MYLAN.	1634	1		

Relatório de Acompanhamento Mensal do termo de colaboração 001/2020  
Hospital Municipal Oceânico de Niterói

							Materiais Hosp. Ltda										
33	04/05/2021	24/04/2021	2021-04-30	18.283.40 1/0001-61	02.02 .01	MATERIAL DE INFORMÁTICA	V.H & M Papeleria e Informática LTDA ME	R\$ 476,00	35	- 13,60	-R\$ 476,00	R\$ 3.346.04 8,12	CX	Referente a compra de Etiqueta 6287 Colacril.	12321	1	
34	04/05/2021	28/04/2021	2021-04-30	08.986.78 1/0001-47	02.07 .03	MATERIAIS HOSPITALARES MÉDICOS/ODONTOLÓGICOS /LABORATORIAIS	Qualita Confecções Ltda	R\$ 14.472,00	267	- 46,80	-R\$ 12.495,60	R\$ 3.333.55 2,52	UN	Referente a compra de Avental Estéril Proteção Total - 50 GR . Lote: 127103- Fabricação : 20/04/2021, VAL : 04/2023.	3122	1	
34	04/05/2021	28/04/2021	2021-04-30	08.986.78 1/0001-47	02.07 .03	MATERIAIS HOSPITALARES MÉDICOS/ODONTOLÓGICOS /LABORATORIAIS	Qualita Confecções Ltda	R\$ 14.472,00	48	- 46,80	-R\$ 2.246,40	R\$ 3.331.30 6,12	UN	Referente a compra de Avental Estéril Proteção Total - 50 GR . Lote: 127104- Fabricação : 20/04/2021, VAL : 04/2023.	3122	1	
35	04/05/2021	27/04/2021	2021-04-30	08.986.78 1/0001-47	02.07 .03	MATERIAIS HOSPITALARES MÉDICOS/ODONTOLÓGICOS /LABORATORIAIS	Qualita Confecções Ltda	R\$ 20.660,00	1240	-6,50	-R\$ 8.060,00	R\$ 3.323.24 6,12	UN	Referente a compra de Avental De Proc e Isol De Cont Hosp . N Tecido . 30G/ M2. Descar .TAM. UN Não Estéril , Tira P Fixar . Manga Long PUN Elástico.	3121	1	
35	04/05/2021	27/04/2021	2021-04-30	08.986.78 1/0001-47	02.07 .03	MATERIAIS HOSPITALARES MÉDICOS/ODONTOLÓGICOS /LABORATORIAIS	Qualita Confecções Ltda	R\$ 20.660,00	1400	-9,00	-R\$ 12.600,00	R\$ 3.310.64 6,12	UN	Referente a compra de Avental De Proc e Isol De Cont Hosp . N Tecido . 50G/ M2. Descar .TAM. UN Não Estéril , Tira P Fixar . Manga Long PUN Elástico.	3121	1	
36	04/05/2021	20/04/2021	2021-04-30	32.561.14 4/0001-03	08.03 .01	MOBILIÁRIO	Bisturi Distribuidor a de materal hospitalar Ltda	R\$ 3.589,00	1	- 3.000, 00	-R\$ 3.000,00	R\$ 3.307.64 6,12	UN	Referente a compra de CAD. Rodas Jaguaribe BIG 160 KG.	6030	50	

Relatório de Acompanhamento Mensal do termo de colaboração 001/2020  
Hospital Municipal Oceânico de Niterói

36	04/05/2021	20/04/2021	2021-04-30	32.561.14 4/0001-03	08.03 .01	MOBILIÁRIO	Bisturi Distribuidora de material hospitalar Ltda	R\$ 3.589,00	1	- 589,00	-R\$ 589,00	R\$ 3.307.057,12	UN	Referente a compra de CAD. Rodas Prolife PL001.	6030	50
37	04/05/2021	16/04/2021	2021-04-30	29.801.81 5/0001-51	07.03 .01	DESPESAS DA CONTRATADA	Marcia C A Queiroz	R\$ 680,00			-R\$ 680,00	R\$ 3.306.377,12		Referente a prestação de serviços de Sanitização abrangendo salas de escritórios , banheiros, teatro, piscina e demais salas em geral - rateio sede.	3858	N/A
38	04/05/2021	26/04/2021	2021-04-30	97.431.82 9/0001-80	03.99 .01	OUTROS SERVIÇOS DE TERCEIROS	Davita Nephron Care Serviços de Nefrolog	R\$ 217.260,00			-R\$ 203.898,51	R\$ 3.102.478,61		Referente a prestação de serviços médicos de hemodiálise /dialise no HMNON em Março/2021.	N/A	N/A
39	04/05/2021	29/04/2021	2021-04-30	12.348.34 6/0001-64	02.07 .01	MEDICAMENTOS e INSUMOS FARMACÊUTICOS	Efraim Pharma Medicamentos e Materiais Hospitalares Ltda	R\$ 56.250,00	150	- 375,00	-R\$ 56.250,00	R\$ 3.046.228,61	CX	Referente a compra de Propofol 1% (10MG 20ML) CX C 5 AMP (Propotil) (C1) Midfarma. Lt: 21Pf20005 Val: 30/01/2023.	951	1
40	04/05/2021	29/04/2021	2021-04-30	12.348.34 6/0001-64	02.07 .01	MEDICAMENTOS e INSUMOS FARMACÊUTICOS	Efraim Pharma Medicamentos e Materiais Hospitalares Ltda	R\$ 56.250,00	150	- 375,00	-R\$ 56.250,00	R\$ 2.989.978,61	CX	Referente a compra de Propofol 1% (10MG 20ML) CX C 5 AMP (Propotil) (C1) Midfarma. Lt: 21Pf20005 Val: 30/01/2023.	952	1
41	04/05/2021	29/04/2021	2021-04-30	12.348.34 6/0001-64	02.07 .01	MEDICAMENTOS e INSUMOS FARMACÊUTICOS	Efraim Pharma Medicamentos e Materiais Hospitalares Ltda	R\$ 56.250,00	150	- 375,00	-R\$ 56.250,00	R\$ 2.933.728,61	CX	Referente a compra de Propofol 1% (10MG 20ML) CX C 5 AMP (Propotil) (C1) Midfarma. Lt: 21Pf20005 Val: 30/01/2023.	950	1

Relatório de Acompanhamento Mensal do termo de colaboração 001/2020  
Hospital Municipal Oceânico de Niterói

42	04/05/2021	29/04/2021	2021-04-30	12.348.34 6/0001-64	02.07 .01	MEDICAMENTOS e INSUMOS FARMACÉUTICOS	Efraim Pharma Medicamen tos e Materiais Hospitalare s Ltda	R\$ 75.000,00	200	- 375,0 0	-R\$ 75.000,00	R\$ 2.858.72 8,61	CX	Referente a compra de Propofol 1% (10MG 20ML) CX C 5 AMP (Propotil) (C1) Midfarma. Lt: 21Pf20005 Val: 30/01/2023.	949	1
43	04/05/2021	28/04/2021	2021-04-30	33.092.11 6/0001-57	02.07 .01	MEDICAMENTOS e INSUMOS FARMACÉUTICOS	Elohim Distribuidor a de Medicamen tos Ltda	R\$ 42.500,00	500	- 85,00	-R\$ 42.500,00	R\$ 2.816.22 8,61	UN	Referente a compra de Propofol 10MG ML 20ML ; Lote: 21PF20005 ; Val: 31/01/2023.	1328	1
44	04/05/2021	28/04/2021	2021-04-30	20.650.86 2/0001-77	02.07 .01	MEDICAMENTOS e INSUMOS FARMACÉUTICOS	Stock Med Distribuidor a de Produtos Farmaceuti cos LTDA EPP	R\$ 69.480,00	1200	- 57,90	-R\$ 69.480,00	R\$ 2.746.74 8,61	AMP	Referente a compra de + Propofol 10MG 20ML IV CX C 5 AMP (CI) (Propotil. Reg) Midfarma ; Lote: 21PF20004 Val: 30/01/2023.	15127	1
45	04/05/2021	28/04/2021	2021-04-30	06.285.42 5/0001-70	02.07 .03	MATERIAIS HOSPITALARES MÉDICOS/ODONTOLÓGICOS /LABORATORIAIS	Biomex Medical Suprimento s Medicos Ltda	R\$ 9.596,00	40	- 239,9 0	-R\$ 9.596,00	R\$ 2.737.15 2,61	UN	Referente a compra de Truwave Conec . VALV SIST .Fechado COL. SAN . Lote: 63407059 Val: 30/09/2022 ; ANVISA: 80219050156.	9372	1
46	04/05/2021	28/04/2021	2021-04-30	-	07.99 .01	OUTRAS	Pagamento Rejeitado	R\$ 340,00			-R\$ 340,90	R\$ 2.736.81 1,71		Referente ao pagamento rejeitado por divergências de dados. O estorno foi realizado na mesma data conforme consta no item 11.	9372	1
47	04/05/2021	20/04/2021	2021-04-30	60.619.20 2/0065-02	02.07 .02	GASES MEDICINAIS (FORNECIMENTO)	Messer Gases Ltda	R\$ 11.388,37			-R\$ 11.388,37	R\$ 2.725.42 3,34	M3	Referente ao fornecimento de ONU 1073 Oxigênio, Líquido Refrigerado 2.2 (5.1) 225 Oxigênio Líquido Granel.	597	50

Relatório de Acompanhamento Mensal do termo de colaboração 001/2020  
Hospital Municipal Oceânico de Niterói

48	04/05/2021	21/04/2021	2021-04-30	60.619.20 2/0065-02	02.07 .02	GASES MEDICINAIS (FORNECIMENTO)	Messer Gases Ltda	R\$ 8.572,36			-R\$ 8.572,36	R\$ 2.716.85 0,98	M3	Referente ao fornecimento de ONU 1073 Oxigênio, Líquido Refrigerado 2.2 (5.1) 225 Oxigênio Líquido Granel .	783	44
49	04/05/2021	21/04/2021	2021-04-30	60.619.20 2/0065-02	02.07 .02	GASES MEDICINAIS (FORNECIMENTO)	Messer Gases Ltda	R\$ 690,77			-R\$ 690,77	R\$ 2.716.16 0,21	M3	Referente ao fornecimento de ONU1072 Oxigênio, Líquido Refrigerado 2.2 (5.1) 25 Oxigênio Med Val Intergr CIL 5L 1M3 .	1825	41
50	04/05/2021	21/04/2021	2021-04-30	60.619.20 2/0065-02	02.07 .02	GASES MEDICINAIS (FORNECIMENTO)	Messer Gases Ltda	R\$ 863,48			-R\$ 863,48	R\$ 2.715.29 6,73	M3	Referente ao fornecimento de ONU 1072 Oxigênio, Comprimido 2.2 (5.1) 25 Oxigênio MED CIL 5L 1M3 .	306315	31
51	04/05/2021	24/04/2021	2021-04-30	61.383.49 3/0001-80	03.18 .01	SEGUROS	Sompo Seguros S.A	R\$ 38.852,98			-R\$ 38.852,98	R\$ 2.676.44 3,75	EA	Referente a prestação de serviços de Contratação de seguros.	21205971 23	N/ A
52	04/05/2021	30/04/2021	2021-04-30	115	01.03 .01	FGTS	Fundo de Garantia do Tempo de Serviço - FGTS	R\$ 189.049,7 6			-R\$ 177.261,90	R\$ 2.499.18 1,85		Referente ao FGTS sobre folha de pagamento do mês de Abril / 2021 - HMON	N/A	N/ A
52	04/05/2021	30/04/2021	2021-04-30	115	07.03 .01	DESPESAS DA CONTRATADA	Fundo de Garantia do Tempo de Serviço - FGTS	R\$ 189.049,7 6			-R\$ 11.787,86	R\$ 2.487.39 3,99		Referente ao FGTS sobre folha de pagamento do mês de Abril / 2021 - SEDE	N/A	N/ A
53	04/05/2021	04/05/2021	2021-05-31	00.000.00 0/0001-91	07.03 .01	DESPESAS DA CONTRATADA	Banco do Brasil S/A	R\$ 20,40			-R\$ 20,40	R\$ 2.487.37 3,59		Tarifa.	N/A	N/ A
54	04/05/2021	04/05/2021	2021-05-31	00.000.00 0/0001-91	07.03 .01	DESPESAS DA CONTRATADA	Banco do Brasil S/A	R\$ 6,80			-R\$ 6,80	R\$ 2.487.36 6,79		Tarifa.	N/A	N/ A
55	04/05/2021	04/05/2021	2021-05-31	00.000.00 0/0001-91	07.03 .01	DESPESAS DA CONTRATADA	Banco do Brasil S/A	R\$ 16,40			-R\$ 16,40	R\$ 2.487.35 0,39		Tarifa.	N/A	N/ A

Relatório de Acompanhamento Mensal do termo de colaboração 001/2020  
Hospital Municipal Oceânico de Niterói

56	04/05/2021	04/05/2021	2021-05-31	00.000.00 0/0001-91	07.03 .01	DESPESAS DA CONTRATADA	Banco do Brasil S/A	R\$ 49,20			-R\$ 49,20	R\$ 2.487.30 1,19		Tarifa.	N/A	N/A
57	04/05/2021	04/05/2021	2021-05-31	00.000.00 0/0001-91	07.03 .01	DESPESAS DA CONTRATADA	Banco do Brasil S/A	R\$ 8,20			-R\$ 8,20	R\$ 2.487.29 2,99		Tarifa.	N/A	N/A
58	04/05/2021	04/05/2021	2021-05-31	00.000.00 0/0001-91	07.03 .01	DESPESAS DA CONTRATADA	Banco do Brasil S/A	R\$ 16,40			-R\$ 16,40	R\$ 2.487.27 6,59		Tarifa.	N/A	N/A
59	04/05/2021	04/05/2021	2021-05-31	00.000.00 0/0001-91	07.03 .01	DESPESAS DA CONTRATADA	Banco do Brasil S/A	R\$ 16,40			-R\$ 16,40	R\$ 2.487.26 0,19		Tarifa.	N/A	N/A
60	04/05/2021	04/05/2021	2021-05-31	00.000.00 0/0001-91	07.03 .01	DESPESAS DA CONTRATADA	Banco do Brasil S/A	R\$ 8,20			-R\$ 8,20	R\$ 2.487.25 1,99		Tarifa.	N/A	N/A
61	04/05/2021	04/05/2021	2021-05-31	00.000.00 0/0001-91	07.03 .01	DESPESAS DA CONTRATADA	Banco do Brasil S/A	R\$ 82,00			-R\$ 82,00	R\$ 2.487.16 9,99		Tarifa.	N/A	N/A
62	05/05/2021	25/04/2021	2021-04-30	18.283.40 1/0001-61	07.03 .01	DESPESAS DA CONTRATADA	V.H & M Papeleria e Informática LTDA ME	R\$ 667,95			-R\$ 296,02	R\$ 2.486.87 3,97		Referente a compra de Café Píão 500G /Açúcar KG Caravelas / Filtro de Café03 -rateio sede.	12342	1
63	05/05/2021	03/05/2021	2021-05-31	36.905.64 1/0001-32	07.03 .01	DESPESAS DA CONTRATADA	Bambu Apoio Administrativo e Consultoria Ltda	R\$ 29.117,77			-R\$ 29.117,77	R\$ 2.457.75 6,20		Referente a prestação de serviços de apoio a Gestão / Supervisão das áreas meio, em atendimento ao Hospital Municipal Oceânico de Niterói no mês de Abril / 2021 -rateio sede.	90	N/A
64	05/05/2021	01/05/2021	2021-04-30	36.639.67 8/0001-66	07.03 .01	DESPESAS DA CONTRATADA	Consulte Consultoria e Serviços Médicos	R\$ 68.815,13			-R\$ 68.815,13	R\$ 2.388.94 1,07		Referente a prestação de serviços de apoio Administrativo prestado no Hospital Municipal Oceânico de Niterói no mês de	62	N/A



Relatório de Acompanhamento Mensal do termo de colaboração 001/2020  
Hospital Municipal Oceânico de Niterói

																	Abril / 2021 -rateio sede.		
65	05/05/2021	01/05/2021	2021-04-30	32.775.00 5/0001-82	07.03 .01	DESPESAS DA CONTRATADA	Zacher Soluções em Gestão Administrativa Ltda	R\$ 51.491,52				-R\$ 51.491,52	R\$ 2.337.44 9,55				Referente a prestação de serviços de Confecção de folha de pagamento no mês de Abril / 2021 - rateio sede.	244	N/A
66	05/05/2021	03/05/2021	2021-04-30	37.082.57 1/0001-22	07.03 .01	DESPESAS DA CONTRATADA	Ebleocadio Consultoria em Gestão Empresaria I Ltda	R\$ 20.897,10				-R\$ 20.897,10	R\$ 2.316.55 2,45				Referente a prestação de serviços de Consultoria em Gestão e Gerenciamento das áreas de prestação de contas, documentação, orçamentos e auditoria interna no mês de Abril / 2021 -rateio sede.	79	N/A
67	05/05/2021	01/05/2021	2021-04-30	36.518.17 8/0001-76	03.99 .01	OUTROS SERVIÇOS DE TERCEIROS	Do It Serviços Combinados de Apoio Administrativo Consultoria e Treinamento em Logística Ltda	R\$ 14.000,00				-R\$ 14.000,00	R\$ 2.302.55 2,45				Referente a Serviços prestados de 01 a 30 de Abril / 2021.	172	N/A
68	05/05/2021	01/05/2021	2021-04-30	36.518.17 8/0001-76	03.99 .01	OUTROS SERVIÇOS DE TERCEIROS	Do It Serviços Combinados de Apoio Administrativo Consultoria e Treinamento em Logística Ltda	R\$ 35.000,00				-R\$ 35.000,00	R\$ 2.267.55 2,45				Referente a prestação de serviços de Gestão integrada de estoques, operação logística integrada e apoio administrativo em logística para o Hospital Municipal Oceânico de Niterói referente	170	N/A

Relatório de Acompanhamento Mensal do termo de colaboração 001/2020  
Hospital Municipal Oceânico de Niterói

														ao contrato de 061 / 2020 - mês de referência: Abril / 2021.		
69	05/05/2021	27/04/2021	2021-04-30	24.875.48 3/0001-36	02.07 .01	MEDICAMENTOS e INSUMOS FARMACÊUTICOS	Essencial Rio Distrib. De Prod. Medicos e Hospitalares Ltda	R\$ 470,12	30	-3,30	-R\$ 99,00	R\$ 2.267.45 3,45	FR	Referente a compra de 30 fr Agua Bidestilada 500MI Fr (Item: ).	4167	1
69	05/05/2021	27/04/2021	2021-04-30	24.875.48 3/0001-36	02.07 .01	MEDICAMENTOS e INSUMOS FARMACÊUTICOS	Essencial Rio Distrib. De Prod. Medicos e Hospitalares Ltda	R\$ 470,12	100	-0,37	-R\$ 37,00	R\$ 2.267.41 6,45	CP	Referente a compra de 100 cp Dexametasona 4Mg Cp (Item: ).	4167	1
69	05/05/2021	27/04/2021	2021-04-30	24.875.48 3/0001-36	02.07 .01	MEDICAMENTOS e INSUMOS FARMACÊUTICOS	Essencial Rio Distrib. De Prod. Medicos e Hospitalares Ltda	R\$ 470,12	50	-3,32	-R\$ 166,00	R\$ 2.267.25 0,45	AP	Referente a compra de 50 ap Gluconato De Cálcio 10% 10MI Ap (Item: ).	4167	1
69	05/05/2021	27/04/2021	2021-04-30	24.875.48 3/0001-36	02.07 .01	MEDICAMENTOS e INSUMOS FARMACÊUTICOS	Essencial Rio Distrib. De Prod. Medicos e Hospitalares Ltda	R\$ 470,12	24	-0,13	-R\$ 3,12	R\$ 2.267.24 7,33	CP	Referente a compra de 24 cp Loratadina 10Mg Cp (Item: ).	4167	1
69	05/05/2021	27/04/2021	2021-04-30	24.875.48 3/0001-36	02.07 .01	MEDICAMENTOS e INSUMOS FARMACÊUTICOS	Essencial Rio Distrib. De Prod. Medicos e Hospitalares Ltda	R\$ 470,12	100	-0,20	-R\$ 20,00	R\$ 2.267.22 7,33	CP	Referente a compra de 100 cp Metformina (Cloridrato) 850Mg Cp (Item: ).	4167	1
69	05/05/2021	27/04/2021	2021-04-30	24.875.48 3/0001-36	02.07 .01	MEDICAMENTOS e INSUMOS FARMACÊUTICOS	Essencial Rio Distrib. De Prod. Medicos e Hospitalares Ltda	R\$ 470,12	20	-7,25	-R\$ 145,00	R\$ 2.267.08 2,33	AP	Referente a compra de 20 ap Naloxona (Cloridrato) 0,4Mg/MI 1MI Ap (Item: ).	4167	1
70	05/05/2021	03/05/2021	2021-04-30	26.906.42 4/0001-03	03.24 .01	FORNECIMENTO DE ALIMENTAÇÃO	Seleta Saladas Ltda	R\$ 16.440,00			-R\$ 16.440,00	R\$ 2.250.64 2,33	UN	Referente ao Fornecimento de Água mineral para o hospital Oceânico no período de 01/04/2021 a 30/04/2021.	175	1

Relatório de Acompanhamento Mensal do termo de colaboração 001/2020  
Hospital Municipal Oceânico de Niterói

71	05/05/2021	03/05/2021	2021-04-30	26.906.42 4/0001-03	03.24 .01	FORNECIMENTO DE ALIMENTAÇÃO	Seleta Saladas Ltda	R\$ 261.209,70			-R\$ 261.209,70	R\$ 1.989.432,63	UN	Referente ao fornecimento de refeições para pacientes e funcionários do Hospital Oceânico no período de 01/04/2021 a 30/04/2021.	176	1
04/	05/05/2021	03/05/2021	2021-04-30	13.986.44 9/0001-12	03.16 .01	SERVIÇOS DE LAVANDERIA	Top Clean Comercio e Serviços Gerais LTDA EIRELI - EPP	R\$ 76.870,41			-R\$ 76.870,41	R\$ 1.912.562,22		Referente a prestação de serviços de Lavanderia Hospitalar para o Hospital Municipal Oceânico de Niterói - 140 leitos . Abril / 2021	1022	E
73	05/05/2021	19/04/2021	2021-03-31	02.478.80 0/0001-48	03.06 .02	LOCAÇÃO DE EQUIPAMENTOS DE INFORMÁTICA	Chada Comércio e Serviços Ltda.	R\$ 1.600,00	2	- 800,00	-R\$ 1.600,00	R\$ 1.910.962,22	UN	Referente a prestação de serviços de Locação de Servidor no Hospital Oceânico.	N/A	N/A
74	05/05/2021	15/04/2021	2021-03-31	10.842.88 0/0001-05	03.99 .01	OUTROS SERVIÇOS DE TERCEIROS	Estrutend Estruturas para Eventos Ltda	R\$ 6.160,00	1	- 6.160,00	-R\$ 6.160,00	R\$ 1.904.802,22	EA	Referente a prestação de Serviço de locação / de cadeiras .	31	N/A
75	05/05/2021	26/04/2021	2021-04-30	60.619.20 2/0065-02	02.07 .02	GASES MEDICINAIS (FORNECIMENTO)	Messer Gases Ltda	R\$ 8.670,94			-R\$ 8.670,94	R\$ 1.896.131,28	M3	Referente ao fornecimento de ONU 1073 OXIGÊNIO, LÍQUIDO REFRIGERADO 2.2 (5.1) 225 OXIGENIO LIQUIDO GRANEL.	249	72
76	05/05/2021	24/04/2021	2021-04-30	60.619.20 2/0065-02	02.07 .02	GASES MEDICINAIS (FORNECIMENTO)	Messer Gases Ltda	R\$ 9.639,60			-R\$ 9.639,60	R\$ 1.886.491,68	M3	Referente ao fornecimento de ONU 1073 OXIGÊNIO, LÍQUIDO REFRIGERADO 2.2 (5.1) 225 OXIGENIO LIQUIDO GRANEL.	426	58

Relatório de Acompanhamento Mensal do termo de colaboração 001/2020  
Hospital Municipal Oceânico de Niterói

77	05/05/2021	26/04/2021	2021-04-30	60.619.20 2/0065-02	02.07 .02	GASES MEDICINAIS (FORNECIMENTO)	Messer Gases Ltda	R\$ 863,48			-R\$ 863,48	R\$ 1.885.62 8,20	M3	Referente ao fornecimento de ONU 1072 OXIGÊNIO, COMPRIMIDO 2.2 (5.1) 25 OXIGENIO MED VALV INTEGR CIL 5L 1M3.	1309	60
78	05/05/2021	23/04/2021	2021-04-30	60.619.20 2/0065-02	02.07 .02	GASES MEDICINAIS (FORNECIMENTO)	Messer Gases Ltda	R\$ 690,77			-R\$ 690,77	R\$ 1.884.93 7,43	M3	Referente ao fornecimento de ONU 1072 OXIGÊNIO, COMPRIMIDO 2.2 (5.1) 25 OXIGENIO MED VALV INTEGR CIL 5L 1M3.	1452	42
79	05/05/2021	07/05/2021	2021-04-30	114.023.5 17-63	01.01 .01	FOLHA NORMAL	Alana Cunha da Silva	R\$ 234,00			-R\$ 234,00	R\$ 1.884.70 3,43		Referente a Pensão Alimentícia no percentual de 15% descontada do Sr. CLAUDIO VINICIUS BRAGA CABRAL SILVA. Mês de ABRIL de 2021.	N/A	N/A
80	05/05/2021	07/05/2021	2021-04-30	151.973.0 07-10	01.01 .01	FOLHA NORMAL	Laryssa Soares Ferreira	R\$ 234,00			-R\$ 234,00	R\$ 1.884.46 9,43		Referente a Pensão Alimentícia no percentual de 15% descontada do Sr. CLAUDIO VINICIUS BRAGA CABRAL SILVA. Mês de ABRIL de 2021.	N/A	N/A
81	05/05/2021	04/05/2021	2021-05-31	32.350.18 0/0001-28	02.07 .01	MEDICAMENTOS e INSUMOS FARMACÊUTICOS	Nova Linea Comercio De Produtos Farmaceuti cos Eireli	R\$ 225.000,0 0	3000	- 75,00	-R\$ 225.000,00	R\$ 1.659.46 9,43	AP	Referente a compra de ROCURONIO (BROMETO) 10MG/ML 5ML AP	11576	1
82	05/05/2021	05/05/2021	2021-05-31	00.000.00 0/0001-91	07.03 .01	DESPESAS DA CONTRATADA	Banco do Brasil S/A	R\$ 3,40			-R\$ 3,40	R\$ 1.659.46 6,03		Tarifa.	N/A	N/A

Relatório de Acompanhamento Mensal do termo de colaboração 001/2020  
Hospital Municipal Oceânico de Niterói

83	05/05/2021	05/05/2021	2021-05-31	00.000.00 0/0001-91	07.03 .01	DESPESAS DA CONTRATADA	Banco do Brasil S/A	R\$ 16,40			-R\$ 16,40	R\$ 1.659.44 9,63		Tarifa.	N/A	N/A
84	05/05/2021	05/05/2021	2021-05-31	00.000.00 0/0001-91	07.03 .01	DESPESAS DA CONTRATADA	Banco do Brasil S/A	R\$ 32,80			-R\$ 32,80	R\$ 1.659.41 6,83		Tarifa.	N/A	N/A
85	05/05/2021	05/05/2021	2021-05-31	00.000.00 0/0001-91	07.03 .01	DESPESAS DA CONTRATADA	Banco do Brasil S/A	R\$ 16,40			-R\$ 16,40	R\$ 1.659.40 0,43		Tarifa.	N/A	N/A
86	05/05/2021	05/05/2021	2021-05-31	00.000.00 0/0001-91	07.03 .01	DESPESAS DA CONTRATADA	Banco do Brasil S/A	R\$ 24,60			-R\$ 24,60	R\$ 1.659.37 5,83		Tarifa.	N/A	N/A
87	06/05/2021	03/05/2021	2021-04-30	29.147.51 0/0001-78	07.03 .01	DESPESAS DA CONTRATADA	Carina de Souza Ramos	R\$ 6.000,00			-R\$ 2.659,08	R\$ 1.656.71 6,75		Referente a Organização e Gerenciamento de Serviços / Atividades nas unidades, no mês de Abril / 2021 para a Sede.	15	N/A
88	06/05/2021	15/04/2021	2021-04-30	33.000.11 8/0001-79	07.03 .01	DESPESAS DA CONTRATADA	Telemar Norte Leste S/A	R\$ 3.030,37			-R\$ 1.343,00	R\$ 1.655.37 3,75		Referente a prestação de serviço de telefonia do mês de abril/2021 - rateio sede.	37492977	N/A

Relatório de Acompanhamento Mensal do termo de colaboração 001/2020  
Hospital Municipal Oceânico de Niterói

89	06/05/2021	15/04/2021	2021-04-30	33.000.11 8/0001-79	07.03 .01	DESPESAS DA CONTRATADA	Telemar Norte Leste S/A	R\$ 466,38			-R\$ 206,69	R\$ 1.655.16 7,06	Referente a prestação de serviço de telefonia do mês de abril/2021 - rateio sede.	37519924	N/ A
90	06/05/2021	03/05/2021	2021-04-30	35.358.63 7/0001-39	07.03 .01	DESPESAS DA CONTRATADA	LSC Motta Assessoria e Serviços Empresaria is Ltda	R\$ 15.000,00			-R\$ 15.000,00	R\$ 1.640.16 7,06	Referente a prestação de serviços de Assessoria em Gestão de projetos do Viva Rio do mês de Abril / 2021.	82	N/ A
91	06/05/2021	03/05/2021	2021-04-30	22.311.69 4/0001-10	03.99 .01	OUTROS SERVIÇOS DE TERCEIROS	Tera Tecnologia e Segurança da Informação EIRELI	R\$ 42.000,00			-R\$ 42.000,00	R\$ 1.598.16 7,06	Referente a prestação de serviços de Gestão integrada de Tecnologia e segurança da informação para o Hospital Oceânico referente ao contrato 068 / 2020.	235	N/ A
92	06/05/2021	04/05/2021	2021-04-30	13.195.04 6/0001-55	03.13 .01	INTERNET	CRAPAC Serviços de Telecomuni cações Ltda	R\$ 1.100,00			-R\$ 1.100,00	R\$ 1.597.06 7,06	Referente a Prestação de serviços de Conexão a internet 20 Mbps Full Hospital Oceânico Piratininga. Mensalidade no período de 01/04/2021 a 30/04/2021.	43	N/ A
93	06/05/2021	04/05/2021	2021-05-31	18.283.40 1/0001-61	02.99 .01	OUTRAS DESPESAS DE CONSUMO	V.H & M Papelaria e Informática LTDA ME	R\$ 2.295,00	100	- 22,95	-R\$ 2.295,00	R\$ 1.594.77 2,06	Referente a compra de Gancho Adesivo Command GD 3M.	12430	1
94	06/05/2021	29/04/2021	2021-04-30	11.969.20 7/0001-95	07.03 .01	DESPESAS DA CONTRATADA	Autocenter Riachuelo Ltda Me	R\$ 330,00			-R\$ 330,00	R\$ 1.594.44 2,06	Referente a prestação de Serviços de Manutenção Veicular ( mão de obra revisão. Instalação de	7683	N/ A

Relatório de Acompanhamento Mensal do termo de colaboração 001/2020  
Hospital Municipal Oceânico de Niterói

																	radio, Serviço de FIsuh da Direção , Manutenção elétrica ) -rateio sede.		
95	06/05/2021	29/04/2021	2021-04-30	11.969.207/0001-95	07.03.01	DESPESAS DA CONTRATADA	Autocenter Riachuelo Ltda Me	R\$ 1.423,00									Referente a compra de 9 Un de Óleo Do Motor Ipiranga 15W40 Brutus Alta Performance 1L, Referente a compra de 1 Un de Filtro De Óleo - Pel312, Referente a compra de 1 Un de Lâmpada 2 Polos, Referente a compra de 1 Un de Contraste, Referente a compra de 1 Un de Óleo Compressor Do Ar, Referente a compra de 1 Un de Lâmpada Break Light, Referente a compra de 1 Un de 316-Palheta Limpador Parabrisa, Referente a compra de 1 Un de Art9614 - Filtro De Ar, 1 Un de Radio Fm/Usb/Bluetooth Sp2230Bt, 3 Un de Óleo De Direção, 1 Un de Carga De Ga S -rateio sede.	6495	1
96	06/05/2021	03/05/2021	2021-04-30	32.878.527/0001-00	07.03.01	DESPESAS DA CONTRATADA	Argomes Consultoria e Assessoria Empresaria I Ltda	R\$ 6.036,89									Referente a prestação de serviços de Assessoramento e apoio das demandas da Diretoria Executiva em Abril/2021 - rateio sede.	87	N/A

Relatório de Acompanhamento Mensal do termo de colaboração 001/2020  
Hospital Municipal Oceânico de Niterói

97	06/05/2021	30/04/2021	2021-06-30	69.034.66 8/0001-56	07.03 .01	DESPESAS DA CONTRATADA	Sodexo Pass BR Serv. Com. S/A	R\$ 8.217,00				-R\$ 8.217,00	R\$ 1.578.76 5,17	Referente ao pagamento de recarga do vale alimentação para os funcionários - rateio sede.	782880	N/A
98	06/05/2021	30/04/2021	2021-06-30	69.034.66 8/0001-56	07.03 .01	DESPESAS DA CONTRATADA	Sodexo Pass BR Serv. Com. S/A	R\$ 4.415,40				-R\$ 4.415,40	R\$ 1.574.34 9,77	Referente ao pagamento de recarga do vale refeição para os funcionários -rateio sede.	782904	N/A
99	06/05/2021	30/04/2021	2021-06-30	69.034.66 8/0001-56	01.02 .04	VALE REFEIÇÃO/ALIMENTAÇÃO	Sodexo Pass BR Serv. Com. S/A	R\$ 7.068,60				-R\$ 7.068,60	R\$ 1.567.28 1,17	Referente ao pagamento de recarga do vale alimentação para os funcionários - HMON.	782738	N/A
100	06/05/2021	30/04/2021	2021-06-30	69.034.66 8/0001-56	01.02 .04	VALE REFEIÇÃO/ALIMENTAÇÃO	Sodexo Pass BR Serv. Com. S/A	R\$ 3.326,40				-R\$ 3.326,40	R\$ 1.563.95 4,77	Referente ao pagamento de recarga do vale refeição para os funcionários - HMON	782791	N/A
101	06/05/2021	06/05/2021	2021-05-31	-	07.99 .01	OUTRAS	Transferência entre Contas.	R\$ 52.000,00				-R\$ 52.000,00	R\$ 1.511.95 4,77	Referente a transferência saindo da conta 25533-5 (HMON) para a conta 724-8 (Proj. Eng).	N/A	N/A
102	06/05/2021	06/05/2021	2021-05-31	-	07.99 .01	OUTRAS	Transferência entre Contas.	R\$ 10.800,00				-R\$ 10.800,00	R\$ 1.501.15 4,77	Referente a transferência saindo da conta 25533-5 (HMON) para a conta 724-8 (Proj. Eng).	N/A	N/A
103	06/05/2021	01/05/2021	2021-05-31	07.381.33 1/0001-68	03.99 .01	OUTROS SERVIÇOS DE TERCEIROS	Ralha Comércio e Manutenção Ltda	R\$ 1.600,00				-R\$ 1.600,00	R\$ 1.499.55 4,77	Referente a serviços prestados de manutenção preventiva e corretiva nos elevadores do HMON no mês de Abril/2021.	676	N/A
104	06/05/2021	29/04/2021	2021-04-30	60.619.20 2/0065-02	02.07 .02	GASES MEDICINAIS (FORNECIMENTO)	Messer Gases Ltda	R\$ 9.234,56				-R\$ 9.234,56	R\$ 1.490.32 0,21	Referente ao fornecimento de ONU 1073 Oxigênio, liquido refrigerado 2.2	366	66



Relatório de Acompanhamento Mensal do termo de colaboração 001/2020  
Hospital Municipal Oceânico de Niterói

														(5.1) 225 Oxigênio Líquido Granel.		
105	06/05/2021	01/05/2021	2021-05-31	60.619.202/0065-02	02.07.02	GASES MEDICINAIS (FORNECIMENTO)	Messer Gases Ltda	R\$ 11.371,23			-R\$ 11.371,23	R\$ 1.478.948,98		Referente ao fornecimento de ONU 1073 Oxigênio, Líquido Refrigerado 2.2 (5.1) 225 Oxigênio líquido Granel.	520	49
106	06/05/2021	28/04/2021	2021-04-30	60.619.202/0065-02	02.07.02	GASES MEDICINAIS (FORNECIMENTO)	Messer Gases Ltda	R\$ 1.122,52			-R\$ 1.122,52	R\$ 1.477.826,46		Referente ao fornecimento de Onu 1072 oxigênio, comprimido 2.2 (5.1) 25 oxigênio med valv interg cil 5l 1M3.	1992	38
107	06/05/2021	20/04/2021	2021-04-30	60.619.202/0065-02	02.07.02	GASES MEDICINAIS (FORNECIMENTO)	Messer Gases Ltda	R\$ 10.672,08			-R\$ 10.672,08	R\$ 1.467.154,38		Referente ao fornecimento de ONU 1073 Oxigênio, Líquido Refrigerado 2.2 (5.1) 225 Oxigênio Líquido Granel.	109782	31
108	06/05/2021	26/04/2021	2021-04-30	60.619.202/0065-02	03.08.01	LOCAÇÃO CILINDROS GASES MEDICINAIS	Messer Gases Ltda	R\$ 198,35			-R\$ 198,35	R\$ 1.466.956,03		Referente a indenização pela não devolução de cilindros 180D.	84879406	N/A
109	06/05/2021	06/05/2021	2021-05-31	00.000.000/0001-91	07.03.01	DESPEAS DA CONTRATADA	Banco do Brasil S/A	R\$ 10,45			-R\$ 10,45	R\$ 1.466.945,58		Tarifa.	N/A	N/A
110	06/05/2021	06/05/2021	2021-05-31	00.000.000/0001-91	07.03.01	DESPEAS DA CONTRATADA	Banco do Brasil S/A	R\$ 3,40			-R\$ 3,40	R\$ 1.466.942,18		Tarifa.	N/A	N/A
111	06/05/2021	06/05/2021	2021-05-31	00.000.000/0001-91	07.03.01	DESPEAS DA CONTRATADA	Banco do Brasil S/A	R\$ 8,20			-R\$ 8,20	R\$ 1.466.933,98		Tarifa.	N/A	N/A

Relatório de Acompanhamento Mensal do termo de colaboração 001/2020  
Hospital Municipal Oceânico de Niterói

11 2	06/05/2021	06/05/ 2021	2021-05- 31	00.000.00 0/0001-91	07.03 .01	DESPESAS DA CONTRATADA	Banco do Brasil S/A	R\$ 16,40			-R\$ 16,40	R\$ 1.466.91 7,58		Tarifa.	N/A	N/ A
11 3	06/05/2021	06/05/ 2021	2021-05- 31	00.000.00 0/0001-91	07.03 .01	DESPESAS DA CONTRATADA	Banco do Brasil S/A	R\$ 16,40			-R\$ 16,40	R\$ 1.466.90 1,18		Tarifa.	N/A	N/ A
11 4	06/05/2021	06/05/ 2021	2021-05- 31	00.000.00 0/0001-91	07.03 .01	DESPESAS DA CONTRATADA	Banco do Brasil S/A	R\$ 8,20			-R\$ 8,20	R\$ 1.466.89 2,98		Tarifa.	N/A	N/ A
11 5	07/05/2021	03/05/ 2021	2021-04- 30	041.198.0 87-42	01.01 .01	FOLHA NORMAL	Cleidimar de Souza Freitas	R\$ 5.355,69			-R\$ 5.355,69	R\$ 1.461.53 7,29		Referente a pagamento salarial do mês de Abril / 2021.	N/A	N/ A
11 6	07/05/2021	15/04/ 2021	2021-04- 30	33.000.11 8/0001-79	07.03 .01	DESPESAS DA CONTRATADA	Telemar Norte Leste S/A	R\$ 6.086,11			-R\$ 2.697,24	R\$ 1.458.84 0,05		Referente a prestação de serviço de telefonía do mês de abril/2021 - rateio sede.	37548735	N/ A
11 7	07/05/2021	03/05/ 2021	2021-05- 31	098.836.2 47-35	01.03 .04	RESCISÕES	Natacha de Sá Pereira	R\$ 19.191,45			-R\$ 18.048,41	R\$ 1.440.79 1,64		Referente ao pagamento de rescisão contratual.	N/A	N/ A
11 8	07/05/2021	05/05/ 2021	2021-04- 30	142.372.3 67-81	07.03 .01	DESPESAS DA CONTRATADA	Jessica Toledo Rocha Vieira	R\$ 2.835,24			-R\$ 2.240,88	R\$ 1.438.55 0,76		Referente a prestação de serviços no total de 160hrs na função de Analista de RH na Unidade GT HMON. Dias de plantões Diurnos (07hrs as 19hrs) com duração de 12 horas: 12 a 30/04/2021 -rateio sede.	N/A	N/ A

Relatório de Acompanhamento Mensal do termo de colaboração 001/2020  
Hospital Municipal Oceânico de Niterói

118	07/05/2021	05/05/2021	2021-03-31	136.172.927-98	03.17.02	SERVIÇOS ESPECIALIZADOS PESSOA FÍSICA	Vinicius Ramos Navarro	R\$ 2.700,00					-R\$ 2.140,80	R\$ 1.436.409,96		Referente a prestação de serviços no total de 24hrs na função de Médico na Unidade Hospital Oceânico. Dias de plantões Diurnos (07hrs as 19hrs) com duração de 12hrs: 30/03/2021 e dias de plantões Noturnos (19hrs as 07hrs) com duração de 12 hr: 30/03/2021.	N/A	N/A
118	07/05/2021	05/05/2021	2021-03-31	116.642.517-74	03.17.02	SERVIÇOS ESPECIALIZADOS PESSOA FÍSICA	Carolina de Araújo Pereira	R\$ 3.625,00					-R\$ 2.819,80	R\$ 1.433.590,16		Referente a prestação de serviços no total de 24hrs na função de Médico na Unidade Hospital oceânico . Plantões Dia(07hrs as 19hrs) de 12 horas: 14/03/2021 e Plantões noite (19hrs as 07hrs) de 12 horas: 14/03/2021.	N/A	N/A
119	07/05/2021	28/04/2021	2021-04-30	16.543.487/0001-99	07.03.01	DESPESAS DA CONTRATADA	BRJ Rent A Car Eireli	R\$ 340,90					-R\$ 340,90	R\$ 1.433.249,26		Referente a prestação de serviços de Locação de veículos -rateio sede.	48	N/A
120	07/05/2021	05/05/2021	2021-04-30	20.476.731/0001-15	03.99.01	OUTROS SERVIÇOS DE TERCEIROS	4ID Medicos Associados Eireli	R\$ 60.125,33					-R\$ 56.427,63	R\$ 1.376.821,63		Referente a prestação de serviços implementação de sistema de telemedicina em exames de radiologia, mamografia, tomografia computadorizada,	1873	N/A

Relatório de Acompanhamento Mensal do termo de colaboração 001/2020  
Hospital Municipal Oceânico de Niterói

																			ultrassonografia, ecografia, exames endoscópios, Ris + Pacs conforme contrato nº 368 / 2020 em Abril / 2021.		
12 1	07/05/2021	05/05/2021	2021-04-30	11.204.117/0001-03	03.06 .04	LOCAÇÃO DE AMBULÂNCIA	Lefe Emergenci as Medicas Ltda-Me	R\$ 61.000,00											Referente a prestação de serviços de locação de 02 Ambulâncias UTI-24horas -30 dias - com Motorista / Socorrista, Hospital Oceânico - Niterói.	446	N/ A
12 2	07/05/2021	07/05/2021	2021-05-31	-	07.99 .01	OUTRAS	Transferên cia entre Contas.	R\$ 75.065,73											Referente a transferência saindo da conta 25533-5 (HMON) para a conta 724-8 (proj. eng).	N/A	N/ A
12 3	07/05/2021	19/04/2021	2021-04-30	16.727.386/0001-78	01.02 .01	VALE TRANSPORTE	Riopar Participaçoes S.A	R\$ 28,35											Referente ao cancelamento do cartão vale transporte do colaborador(a): Tatianny Cristiny Costa Abreu.	6134521	N/ A
12 4	07/05/2021	28/04/2021	2021-04-30	16.727.386/0001-78	01.02 .01	VALE TRANSPORTE	Riopar Participaçoes S.A	R\$ 28,35											Referente ao cancelamento do cartão vale transporte do colaborador(a): Alessandra Aprígio Ferreira de Souza.	6140625	N/ A
12 5	07/05/2021	28/04/2021	2021-04-30	16.727.386/0001-78	01.02 .01	VALE TRANSPORTE	Riopar Participaçoes S.A	R\$ 28,35											Referente ao cancelamento do cartão vale transporte do colaborador(a): Caroline Monteiro Ferreira.	6140635	N/ A
12 6	07/05/2021	28/04/2021	2021-04-30	16.727.386/0001-78	01.02 .01	VALE TRANSPORTE	Riopar Participaçoes S.A	R\$ 18,31											Referente a solicitação de nova via do cartão vale transporte dos colaboradores:	48160794	N/ A

Relatório de Acompanhamento Mensal do termo de colaboração 001/2020  
Hospital Municipal Oceânico de Niterói

														Tatiany Cristiny Costa Abreu / Alessandra Aprício Ferreira de Souza / Caroline Monteiro Ferreira .		
12 7	07/05/2021	01/05/2021	2021-05-31	036.803.727-44	01.03.04	RESCISÕES	Glaucia Monteiro Gonçalves	R\$ 2.956,76			-R\$ 132,27	R\$ 1.246.284,77		Referente ao pagamento de rescisão contratual.	N/A	N/A
12 7	07/05/2021	01/05/2021	2021-05-31	059.846.757-22	01.03.04	RESCISÕES	Leticia Cordeiro Lima	R\$ 3.220,52			-R\$ 1.096,76	R\$ 1.245.188,01		Referente ao pagamento de rescisão contratual.	N/A	N/A
12 7	07/05/2021	01/05/2021	2021-05-31	114.174.227-69	01.03.04	RESCISÕES	Luciano Fagionato Moreira	R\$ 4.906,54			-R\$ 427,93	R\$ 1.244.760,08		Referente ao pagamento de rescisão contratual.	N/A	N/A
12 7	07/05/2021	01/05/2021	2021-05-31	115.306.577-09	01.03.04	RESCISÕES	Valteci Freitas de Abreu	R\$ 2.664,56			-R\$ 58,14	R\$ 1.244.701,94		Referente ao pagamento de rescisão contratual.	N/A	N/A
12 7	07/05/2021	01/05/2021	2021-05-31	989.793.457-04	01.03.04	RESCISÕES	Zuleica Maria Brum	R\$ 7.659,08			-R\$ 2.794,02	R\$ 1.241.907,92		Referente ao pagamento de rescisão contratual.	N/A	N/A
12 8	07/05/2021	07/05/2021	2021-05-31	639	01.03.04	RESCISÕES	Fundo de Garantia do Tempo de Serviço	R\$ 3.338,32			-R\$ 3.338,32	R\$ 1.238.569,60		Referente ao pagamento de FGTS rescisório do colaborador (a) : Natacha de Sa Pereira.	N/A	N/A
12 9	07/05/2021	04/05/2021	2021-04-30	097.520.257-06	07.03.01	DESPESAS DA CONTRATADA	Fernanda Montez Figueiredo	R\$ 4.560,00			-R\$ 3.455,60	R\$ 1.235.114,00		Referente a prestação de serviços no total de 160hrs na função de analista de RH na unidade GT HMON. Dias de plantões	N/A	N/A

Relatório de Acompanhamento Mensal do termo de colaboração 001/2020  
Hospital Municipal Oceânico de Niterói

														Diurnos (07hrs as 19hrs) com duração de 12 horas: 01 a 30/04/2021 -rateio sede.		
129	07/05/2021	04/05/2021	2021-03-31	099.069.587-58	03.17.02	SERVIÇOS ESPECIALIZADOS PESSOA FÍSICA	Rodrigo da Rocha Lee	R\$ 1.350,00				-R\$ 1.080,00	R\$ 1.234.034,00	Referente a prestação de serviço no total de 12hrs na função de Médico na unidade Hospital Oceânico. Dias de plantões Diurnos (07hrs as 19hrs) com duração de 12hrs: 29/03/2021.	N/A	N/A
129	07/05/2021	04/05/2021	2021-04-30	077.724.817-48	07.03.01	DESPESAS DA CONTRATADA	Rosana Amorim de Araujo	R\$ 7.193,50				-R\$ 5.200,00	R\$ 1.228.834,00	Referente a prestação de serviços no total de 160hrs na função de Analista de RH na unidade GT/HMON. Dias de plantões Diurnos (07hrs as 19hrs) com duração de 12hrs: 01 a 30/04/2021 - rateio sede.	N/A	N/A
130	07/05/2021	11/05/2021	2021-05-31	18.467.139/0001-05	02.07.03	MATERIAIS HOSPITALARES MÉDICOS/ODONTOLÓGICOS /LABORATORIAIS	FN medical comercial eireli -me	R\$ 5.399,64	4	- 1.349,91		-R\$ 5.399,64	R\$ 1.223.434,36	Referente a compra de 4 unidades de oxímetro de pulso - rossmax -palpus 1-AS- 210.	N/A	N/A
131	07/05/2021	07/05/2021	2021-04-30	113.059.287-17	07.03.01	DESPESAS DA CONTRATADA	Gabriel Batista Teixeira	R\$ 220,00				-R\$ 220,00	R\$ 1.223.214,36	Referente ao pagamento de insalubridade do mês de Abril / 2021 -rateio sede.	N/A	N/A
131	07/05/2021	07/05/2021	2021-04-30	121.899.087-28	07.03.01	DESPESAS DA CONTRATADA	Sara Barbosa Alves de Lima	R\$ 220,00				-R\$ 220,00	R\$ 1.222.994,36	Referente ao pagamento de insalubridade do mês de Abril / 2021 -rateio sede.	N/A	N/A

Relatório de Acompanhamento Mensal do termo de colaboração 001/2020  
Hospital Municipal Oceânico de Niterói

13 1	07/05/2021	07/05/ 2021	2021-04- 30	074.889.0 07-66	07.03 .01	DESPESAS DA CONTRATADA	Helena Cavalcante de Almeida	R\$ 220,00			-R\$ 220,00	R\$ 1.222.77 4,36	Referente ao pagamento de insalubridade do mês de Abril / 2021 -rateio sede.	N/A	N/ A
13 2	07/05/2021	07/05/ 2021	2021-05- 31	00.000.00 0/0001-91	07.03 .01	DESPESAS DA CONTRATADA	Banco do Brasil S/A	R\$ 10,45			-R\$ 10,45	R\$ 1.222.76 3,91	Tarifa.	N/A	N/ A
13 3	07/05/2021	07/05/ 2021	2021-05- 31	00.000.00 0/0001-91	07.03 .01	DESPESAS DA CONTRATADA	Banco do Brasil S/A	R\$ 10,45			-R\$ 10,45	R\$ 1.222.75 3,46	Tarifa.	N/A	N/ A
13 4	07/05/2021	07/05/ 2021	2021-05- 31	00.000.00 0/0001-91	07.03 .01	DESPESAS DA CONTRATADA	Banco do Brasil S/A	R\$ 10,45			-R\$ 10,45	R\$ 1.222.74 3,01	Tarifa.	N/A	N/ A
13 5	07/05/2021	07/05/ 2021	2021-05- 31	00.000.00 0/0001-91	07.03 .01	DESPESAS DA CONTRATADA	Banco do Brasil S/A	R\$ 10,45			-R\$ 10,45	R\$ 1.222.73 2,56	Tarifa.	N/A	N/ A
13 6	07/05/2021	07/05/ 2021	2021-05- 31	00.000.00 0/0001-91	07.03 .01	DESPESAS DA CONTRATADA	Banco do Brasil S/A	R\$ 24,60			-R\$ 24,60	R\$ 1.222.70 7,96	Tarifa.	N/A	N/ A
13 7	07/05/2021	07/05/ 2021	2021-05- 31	00.000.00 0/0001-91	07.03 .01	DESPESAS DA CONTRATADA	Banco do Brasil S/A	R\$ 8,20			-R\$ 8,20	R\$ 1.222.69 9,76	Tarifa.	N/A	N/ A
13 8	07/05/2021	07/05/ 2021	2021-05- 31	00.000.00 0/0001-91	07.03 .01	DESPESAS DA CONTRATADA	Banco do Brasil S/A	R\$ 16,40			-R\$ 16,40	R\$ 1.222.68 3,36	Tarifa.	N/A	N/ A
13 9	07/05/2021	07/05/ 2021	2021-05- 31	00.000.00 0/0001-91	07.03 .01	DESPESAS DA CONTRATADA	Banco do Brasil S/A	R\$ 8,20			-R\$ 8,20	R\$ 1.222.67 5,16	Tarifa.	N/A	N/ A
14 0A	10/05/2021	10/05/ 2021	2021-04- 30	-	-	-	Estorno de pagamento indevido				R\$ 6.400,00	R\$ 1.229.07 5,16	Referente a estorno de pagamento indevido ocorrido em 20/04/2021 que consta como item 480 na prestação de contas de Abril / 2021.	N/A	N/ A

Relatório de Acompanhamento Mensal do termo de colaboração 001/2020  
Hospital Municipal Oceânico de Niterói

140	10/05/2021	03/05/2021	2021-04-30	21.553.918/0001-38	03.17.01	SERVIÇOS ESPECIALIZADOS PESSOA JURÍDICA	Bio Air Serviços Médicos e Diagnósticos	R\$ 35.000,00			-R\$ 32.847,50	R\$ 1.196.227,66	Referente a serviços prestados no período de 01/04/2021 a 30/04/2021 por realização de cirurgia torácica eletiva e de urgência dos pacientes internados no HMON.	20	N/A
141	10/05/2021	04/05/2021	2021-05-31	106.471.647-44	01.03.04	RESCISÕES	Maycon Barroso Soares	R\$ 5.543,06			-R\$ 5.143,09	R\$ 1.191.084,57	Referente ao pagamento de rescisão contratual.	N/A	N/A
142	10/05/2021	05/04/2021	2021-05-31	096.528.047-03	01.03.04	RESCISÕES	Vania Santos da Conceição	R\$ 151,04			-R\$ 139,72	R\$ 1.190.944,85	Referente ao pagamento de diferença em rescisão contratual.	N/A	N/A
143	10/05/2021	10/05/2021	2021-04-30	007.506.917-27	01.01.01	FOLHA NORMAL	Renata Rocha Nascimento Salustiano	R\$ 1.819,22			-R\$ 1.819,22	R\$ 1.189.125,63	Referente ao pagamento de Gratificação por atividades no mês de Abril / 2021.	N/A	N/A
144	10/05/2021	30/04/2021	2021-04-30	2.305	01.03.03	CONTRIBUIÇÃO PREVIDENCIÁRIA-INSS	Instituto Nacional do Seguro Social - INSS	R\$ 189.748,17			-R\$ 177.278,10	R\$ 1.011.847,53	Referente ao pagamento do INSS sobre folha salarial do mês de abril / 2021 - HMON.	N/A	N/A
144	10/05/2021	30/04/2021	2021-04-30	2.305	07.03.01	DESPESAS DA CONTRATADA	Instituto Nacional do Seguro Social - INSS	R\$ 189.748,17			-R\$ 12.470,07	R\$ 999.377,46	Referente ao pagamento do INSS sobre folha salarial do pagamento do mês de Abril / 2021 - SEDE.	N/A	N/A
145	10/05/2021	03/05/2021	2021-05-31	16.727.386/0001-78	01.02.01	VALE TRANSPORTE	Riopar Participações S.A	R\$ 28,35			-R\$ 28,35	R\$ 999.349,11	Referente ao cancelamento do cartão Vale transporte do Colaborador(a) : Vanusa de Sena Gonçalves.	6143397	N/A



Relatório de Acompanhamento Mensal do termo de colaboração 001/2020  
Hospital Municipal Oceânico de Niterói

146	10/05/2021	05/05/2021	2021-05-31	16.727.386/0001-78	01.02.01	VALE TRANSPORTE	Riopar Participações S.A	R\$ 28,35			-R\$ 28,35	R\$ 999.320,76		Referente ao cancelamento do cartão vale transporte do colaborador (a): Jaciara da Conceição Madrilena .	6145684	N/A
147	10/05/2021	10/05/2021	2021-05-31	00.000.000/0001-91	07.03.01	DESPESAS DA CONTRATADA	Banco do Brasil S/A	R\$ 10,45			-R\$ 10,45	R\$ 999.310,31		Tarifa.	N/A	N/A
148	10/05/2021	10/05/2021	2021-05-31	00.000.000/0001-91	07.03.01	DESPESAS DA CONTRATADA	Banco do Brasil S/A	R\$ 10,45			-R\$ 10,45	R\$ 999.299,86		Tarifa.	N/A	N/A
149	10/05/2021	10/05/2021	2021-05-31	00.000.000/0001-91	07.03.01	DESPESAS DA CONTRATADA	Banco do Brasil S/A	R\$ 10,45			-R\$ 10,45	R\$ 999.289,41		Tarifa.	N/A	N/A
150	10/05/2021	10/05/2021	2021-05-31	00.000.000/0001-91	07.03.01	DESPESAS DA CONTRATADA	Banco do Brasil S/A	R\$ 8,20			-R\$ 8,20	R\$ 999.281,21		Tarifa.	N/A	N/A
151	11/05/2021	11/05/2021	2021-05-31	17.700.763/0001-48	02.07.01	MEDICAMENTOS e INSUMOS FARMACÊUTICOS	Futura Distribuidora de Medicamentos e Prod. de Saúde LTDA	-R\$ 24.399,00	3	- 133,00	-R\$ 399,00	R\$ 998.882,21	CX	Referente a compra de 3 unidades de midazolam (B1) 5mg ml sol inj 10ml c 5 AMP gen cx c/5 ap midazolam teuto.	57126	1
151	11/05/2021	11/05/2021	2021-05-31	17.700.763/0001-48	02.07.01	MEDICAMENTOS e INSUMOS FARMACÊUTICOS	Futura Distribuidora de Medicamentos e Prod. de Saúde LTDA	-R\$ 24.399,00	180	- 133,00	-R\$ 23.940,00	R\$ 974.942,21	CX	Referente a compra de 180 unidades de midazolam (B1) 5mg ml sol inj 10ml c 5 amp gen cx c/5 ap midazolam teuto.	57126	1
152	11/05/2021	06/05/2021	2021-05-31	053.651.997-82	02.99.01	OUTRAS DESPESAS DE CONSUMO	Paulo Roberto Coelho de	R\$ 191,92			-R\$ 191,92	R\$ 974.750,29		Referente a reembolso de despesa por compra de 08	153221	104

Relatório de Acompanhamento Mensal do termo de colaboração 001/2020  
Hospital Municipal Oceânico de Niterói

							Souza Junior							unidades de bombom Serenata de amor embalagem 825g- Campanha lavagem das mãos (CCIH). Compra realizada RT. LTDA inscrita no CNPJ: 30.623.551/0001-72.		
153	11/05/2021	05/05/2021	2021-05-31	16.727.386/0001-78	01.02.01	VALE TRANSPORTE	Riopar Participações S.A	R\$ 18,31				-R\$ 18,31	R\$ 974.731,98	Referente a solicitação de nova via do cartão vale transporte dos colaboradores: Jaciara da Conceição Madrilena / Vanusa de Sena Gonçalves.	48270025	N/A
154	11/05/2021	11/05/2021	2021-05-31	00.000.000/0001-91	07.03.01	DESPESAS DA CONTRATADA	Banco do Brasil S/A	R\$ 3,40				-R\$ 3,40	R\$ 974.728,58	Tarifa.	N/A	N/A
155	12/05/2021	12/05/2021	2021-05-31	-	07.99.01	OUTRAS	Estorno de pagamento rejeitado					R\$ 1.172,85	R\$ 975.901,43	Referente a ted devolvido por divergências de informações bancárias conforme consta no item 162.	N/A	N/A
156	12/05/2021	03/05/2021	2021-05-31	156.552.017-39	07.03.01	DESPESAS DA CONTRATADA	Nathany Galvão Pereira	R\$ 358,50				-R\$ 158,88	R\$ 975.742,55	Referente a registro de Ata de indicação do novo membro oficial do setor de Compliance do Viva Rio e composição dos membros do comitê de ética e prevenção à corrupção do Viva Rio para mandato 2020 / 2021 - Rateio- SEDE.	N/A	N/A

Relatório de Acompanhamento Mensal do termo de colaboração 001/2020  
Hospital Municipal Oceânico de Niterói

157	12/05/2021	03/05/2021	2021-05-31	04.069.70 9/0001-02	07.03 .01	DESPESAS DA CONTRATADA	Bionexo do Brasil S.A	R\$ 3.050,56			-R\$ 1.351,99	R\$ 974.390,56		Referente ao licenciamento de uso solução Bionexo em Maio/2021 - Rateio- SEDE.	227251	N/A
158	12/05/2021	05/05/2021	2021-04-30	00.802.61 0/0001-09	07.03 .01	DESPESAS DA CONTRATADA	Elevadores Acel Ltda	R\$ 4.000,00			-R\$ 1.772,72	R\$ 972.617,84		Referente a prestação de serviços de manutenção preventiva e corretiva com peças para elevadores da marca Otis, durante o período de 16/03/2021 à 15/04/2021. Rateio-Sede.	50144	N/A
159	12/05/2021	04/05/2021	2021-04-30	40.812.70 8/0001-61	07.03 .01	DESPESAS DA CONTRATADA	Martins Labanca Sociedade Individual de Advocacia	R\$ 60.500,00			-R\$ 26.812,36	R\$ 945.805,48		Referente a execução de serviços jurídicos prestados no mês de Abril / 2021. Em cumprimento das obrigações pactuadas no contrato nº 133/2019 -rateio sede.	8	N/A
160	12/05/2021	13/04/2021	2021-04-30	53.113.79 1/0012-85	07.03 .01	DESPESAS DA CONTRATADA	Totvs S.A.	R\$ 271,32			-R\$ 120,24	R\$ 945.685,24		Referente a prestação de serviços de processamento, armazen. hospedagem de dados e congêneres. Rateio- sede.	27169	N/A
161	12/05/2021	05/05/2021	2021-04-30	13.601.96 2/0001-48	07.03 .01	DESPESAS DA CONTRATADA	Ignea Consultoria Ltda	R\$ 20.635,28			-R\$ 9.145,13	R\$ 936.540,11		Referente a prestação de serviços de consultoria em compliance e segurança humana - mês de Abril/2021 Rateio - sede.	305	N/A

Relatório de Acompanhamento Mensal do termo de colaboração 001/2020  
Hospital Municipal Oceânico de Niterói

16 2	12/05/2021	12/05/2021	2021-05-31	127.127.3 87-05	01.01 .01	FOLHA NORMAL	Dayse Mara Martins Raposo	R\$ 2.276,59			-R\$ 2.276,59	R\$ 934.263, 52		Referente a pagamento de folha salarial do mês de abril.	N/A	N/ A
16 2	12/05/2021	12/05/2021	2021-05-31	121.370.8 37-01	01.01 .01	FOLHA NORMAL	Flávia Oliveira Guimarães	R\$ 2.012,05			-R\$ 2.012,05	R\$ 932.251, 47		Referente a pagamento de folha salarial do mês de abril.	N/A	N/ A
16 2	12/05/2021	12/05/2021	2021-05-31	115.856.9 17-39	01.01 .01	FOLHA NORMAL	Joseane Francisca de Araujo	R\$ 1.922,95			-R\$ 1.922,95	R\$ 930.328, 52		Referente a pagamento de folha salarial do mês de abril.	N/A	N/ A
16 2	12/05/2021	12/05/2021	2021-05-31	-	07.99 .01	OUTRAS	Pagamento Rejeitado	R\$ 1.172,85			-R\$ 1.172,85	R\$ 929.155, 67		Referente ao pagamento rejeitado por divergências de dados. O estorno foi realizado na mesma data conforme consta no item 155.	N/A	N/ A
16 3	12/05/2021	06/05/2021	2021-05-31	111.393.9 57-50	01.03 .04	RESCISÕES	Mariana Nasciment o Cezario	R\$ 6.692,34			-R\$ 6.186,82	R\$ 922.968, 85		Referente ao pagamento de rescisão contratual.	N/A	N/ A
16 3	12/05/2021	06/05/2021	2021-05-31	058.130.4 47-01	01.03 .04	RESCISÕES	Liliana De Souza Medeiros Mauricio	R\$ 3.244,86			-R\$ 1.258,67	R\$ 921.710, 18		Referente ao pagamento de rescisão contratual.	N/A	N/ A
16 4	12/05/2021	10/05/2021	2021-05-31	639	01.03 .04	RESCISÕES	Fundo de Garantia do Tempo de Serviço	R\$ 2.014,87			-R\$ 1.200,32	R\$ 920.509, 86		Referente ao pagamento de FGTS rescisório do colaborador(a):Mar iana Nascimento Cezario.	N/A	N/ A
16 4	12/05/2021	10/05/2021	2021-05-31	639	01.03 .04	RESCISÕES	Fundo de Garantia do Tempo de Serviço	R\$ 2.014,87			-R\$ 814,55	R\$ 919.695, 31		Referente ao pagamento de FGTS rescisório do colaborador(a): Maycon Barroso Soares.	N/A	N/ A
16 5	12/05/2021	12/05/2021	2021-05-31	00.000.00 0/0001-91	07.03 .01	DESPESAS DA CONTRATADA	Banco do Brasil S/A	R\$ 10,45			-R\$ 10,45	R\$ 919.684, 86		Tarifa.	N/A	N/ A
16 6	12/05/2021	12/05/2021	2021-05-31	00.000.00 0/0001-91	07.03 .01	DESPESAS DA CONTRATADA	Banco do Brasil S/A	R\$ 32,80			-R\$ 32,80	R\$ 919.652, 06	UN	Tarifa.	N/A	N/ A

Relatório de Acompanhamento Mensal do termo de colaboração 001/2020  
Hospital Municipal Oceânico de Niterói

167	13/05/2021	06/05/2021	2021-05-31	06.970.328/0001-17	07.03.01	DESPESAS DA CONTRATADA	DR Comércio de Descartáveis ME	R\$ 1.860,82				-R\$ 824,68	R\$ 918.827,38	Referente a compra de 50 unidades de pano de chão alvejado pequeno / 100 unidades de papel toalha interfolhas 20x21 branco / 24 unidades luva amarela G (nobre) / 12 unidades Detergente 500ml neutro (biobrilho) / 36 unidades de Álcool 70% litro/ 1 unidade de pano multiuso slim picotado 20cmx300m azul (nobre) / 5 unidades de saco de lixo 100lts / 5 unidades de vassoura de picava chapa Nº2 / 3 unidades de vassoura de nylon c/ cabo / 24 unidades de desinfetante 5 litros lavanda (cenon) / 12 unidades de inseticida 300ml Ultraset(domline) / 3 unidades de rodo de madeira 40cm. Rateio-sede.	2247	1
168	13/05/2021	07/05/2021	2021-05-31	27.165.112/0001-59	07.03.01	DESPESAS DA CONTRATADA	Advicetech Softwares e Serviços Ltda	R\$ 1.049,32				-R\$ 436,44	R\$ 918.390,94	Referente a prestação de serviços de consultoria especializada em solução tecnológica -rateio sede.	4745	2

Relatório de Acompanhamento Mensal do termo de colaboração 001/2020  
Hospital Municipal Oceânico de Niterói

169	13/05/2021	03/05/2021	2021-05-31	04.205.619/0001-93	07.03.01	DESPESAS DA CONTRATADA	JRB Serviços Gráficos Ltda Me	R\$ 900,00			-R\$ 398,86	R\$ 917.992,08	Referente a compra de 300 unidades de capa de processo, em cartolina rosa com impressão em preto 1/1, 46 x 32cm, com grampo tipo trilho 80mm - rateio sede.	842	N/A
170	13/05/2021	07/06/2021	2021-05-31	144.585.547-00	03.17.02	SERVIÇOS ESPECIALIZADOS PESSOA FÍSICA	Thiago Lamônica de Souza	R\$ 5.400,00			-R\$ 4.444,89	R\$ 913.547,19	Referente a prestação de serviços no total de 48hrs na função de médico na unidade Hospital Oceânico. Dias de plantões diurnos(07hrs às 19hrs) com duração de 12 horas: 16,22,23 e 30/03/2021.	N/A	N/A
171	13/05/2021	13/05/2021	2021-04-30	057.327.857-10	01.01.01	FOLHA NORMAL	Sonia Nivia de Oliveira Sa.	R\$ 1.428,16			-R\$ 1.428,16	R\$ 912.119,03	Referente ao pagamento de folha salarial do mês de Abril/2021.	N/A	N/A
172	13/05/2021	13/05/2021	2021-04-30	167.886.467-67	01.01.01	FOLHA NORMAL	Maycon Douglas Correa Conceição	R\$ 1.172,85			-R\$ 1.172,85	R\$ 910.946,18	Referente ao pagamento de folha salarial do mês de Abril/2021.	N/A	N/A
173	13/05/2021	11/05/2021	2021-04-30	106.893.357-76	07.03.01	DESPESAS DA CONTRATADA	Ana Luisa Pinho Pinto Ferreira	R\$ 4.000,00			-R\$ 3.356,80	R\$ 907.589,38	Referente a prestação de serviços no total de 160hrs na função de auxiliar administrativo na unidade GT HMON. Dias de plantões diurnos (07hrs as 19hrs) com duração de 12hrs 01 a 30/04/2021 -rateio sede.	N/A	N/A
173	13/05/2021	11/05/2021	2021-04-30	058.707.897-96	03.17.02	SERVIÇOS ESPECIALIZADOS PESSOA FÍSICA	Jessica Priscila de Andrade Fonseca	R\$ 1.417,96			-R\$ 1.134,37	R\$ 906.455,01	Referente a prestação de serviços no total de 72hrs na função	N/A	N/A

Relatório de Acompanhamento Mensal do termo de colaboração 001/2020  
Hospital Municipal Oceânico de Niterói

																		de Técnico de enfermagem na unidade Hospital Oceânico. Dias de plantões diurnos (07hrs as 19hrs) com duração de 12hrs: 03,06,12,21,24 e 27/04/2021.		
17 3	13/05/2021	11/05/2021	2021-04-30	140.211.907-08	03.17.02	SERVIÇOS ESPECIALIZADOS PESSOA FÍSICA	Tamyris Basilio de Araujo Silva	R\$ 4.719,28			-R\$ 3.562,09	R\$ 902.892,92						Referente a prestação de serviços no total de 120hrs na função de Técnico de enfermagem na unidade Hospital Oceânico. Dias de plantões diurnos (07hrs as 19hrs) com duração de 12hrs :03,06,09,12,15,18,21,24,27 e 30/04/2021.	N/A	N/A
17 4	13/05/2021	13/05/2021	2021-05-31	126.679.497-22	01.02.01	VALE TRANSPORTE	Lisieux Pinto Domingues	R\$ 493,00			-R\$ 54,50	R\$ 902.838,42						Referente ao reembolso do Vale transporte do mês de Abril / 2021.	N/A	N/A
17 4	13/05/2021	13/05/2021	2021-05-31	126.679.497-22	01.02.01	VALE TRANSPORTE	Lisieux Pinto Domingues	R\$ 493,00			-R\$ 167,00	R\$ 902.671,42						Referente ao reembolso do Vale transporte do mês de Maio / 2021.	N/A	N/A
17 4	13/05/2021	13/05/2021	2021-05-31	099.391.887-57	01.02.01	VALE TRANSPORTE	Suelen Rodrigues da Silva	R\$ 493,00			-R\$ 79,50	R\$ 902.591,92						Referente ao reembolso do Vale transporte do mês de Abril / 2021.	N/A	N/A
17 4	13/05/2021	13/05/2021	2021-05-31	099.391.887-57	01.02.01	VALE TRANSPORTE	Suelen Rodrigues da Silva	R\$ 493,00			-R\$ 192,00	R\$ 902.399,92						Referente ao reembolso do Vale transporte do mês de Maio / 2021.	N/A	N/A
17 5	13/05/2021	13/05/2021	2021-05-31	00.000.000/0001-91	07.03.01	DESPESAS DA CONTRATADA	Banco do Brasil S/A	R\$ 10,45			-R\$ 10,45	R\$ 902.389,47						Tarifa.	N/A	N/A
17 6	13/05/2021	13/05/2021	2021-05-31	00.000.000/0001-91	07.03.01	DESPESAS DA CONTRATADA	Banco do Brasil S/A	R\$ 10,45			-R\$ 10,45	R\$ 902.379,02						Tarifa.	N/A	N/A

Relatório de Acompanhamento Mensal do termo de colaboração 001/2020  
Hospital Municipal Oceânico de Niterói

177	13/05/2021	13/05/2021	2021-05-31	00.000.000/0001-91	07.03.01	DESPESAS DA CONTRATADA	Banco do Brasil S/A	R\$ 10,45			-R\$ 10,45	R\$ 902.368,57		Tarifa.	N/A	N/A
178	13/05/2021	13/05/2021	2021-05-31	00.000.000/0001-91	07.03.01	DESPESAS DA CONTRATADA	Banco do Brasil S/A	R\$ 8,20			-R\$ 8,20	R\$ 902.360,37		Tarifa.	N/A	N/A
179	13/05/2021	13/05/2021	2021-05-31	00.000.000/0001-91	07.03.01	DESPESAS DA CONTRATADA	Banco do Brasil S/A	R\$ 8,20			-R\$ 8,20	R\$ 902.352,17		Tarifa.	N/A	N/A
180	14/05/2021	14/05/2021	2021-05-31	-	-	-	Repasso recebido.				R\$ 1.518.311,58	R\$ 2.420.663,75		Referente a repasse recebido do Fundo Municipal de Saúde de Niterói.	N/A	N/A
181	14/05/2021	14/05/2021	2021-05-31	-	-	-	Repasso recebido.				R\$ 5.975.631,76	R\$ 8.396.295,51		Referente a repasse recebido do Fundo Municipal de Saúde de Niterói.	N/A	N/A
182	14/05/2021	14/05/2021	2021-04-30	-	-	-	Repasso recebido.				R\$ 9.756.092,06	R\$ 18.152.387,57		Referente a repasse recebido do Fundo Municipal de Saúde de Niterói.	N/A	N/A
183	14/05/2021	14/05/2021	2021-05-31	-	-	-	Repasso recebido.				R\$ 2.262.148,72	R\$ 20.414.536,29		Referente a repasse recebido do Fundo Municipal de Saúde de Niterói.	N/A	N/A
184	14/05/2021	14/05/2021	2021-04-30	443.210.743-04	01.01.01	FOLHA NORMAL	Sulina Saraiva da Franca	R\$ 166,57			-R\$ 166,57	R\$ 20.414.369,72		Referente ao pagamento da diferença de plantão extra em Abril / 2021.	N/A	N/A
185	14/05/2021	14/05/2021	2021-04-30	158.724.877-89	01.01.01	FOLHA NORMAL	Chryslaine Souza Ferreira	R\$ 96,21			-R\$ 96,21	R\$ 20.414.273,51		Referente ao pagamento da diferença de plantão extra em Abril / 2021.	N/A	N/A



Relatório de Acompanhamento Mensal do termo de colaboração 001/2020  
Hospital Municipal Oceânico de Niterói

186	14/05/2021	11/05/2021	2021-05-31	053.651.997-82	02.01.01	MATERIAL DE ESCRITÓRIO/PAPÉIS EM GERAL/ IMPRESSOS	Paulo Roberto Coelho de Souza Junior	R\$ 33,90			-R\$ 33,90	R\$ 20.414.239,61		Referente ao reembolso da compra de papel couche 150g c/50 UN- feita na Estr. Francisco da cruz nunes, nº1200 lj-105- Itaipu Niterói CNPJ:36.112.969/0001-00.	N/A	N/A
187	14/05/2021	14/05/2021	2021-05-31	152.103.007-30	07.03.01	DESPESAS DA CONTRATADA	Lucelia de Cassia Rodrigues	R\$ 5.643,41			-R\$ 4.513,59	R\$ 20.409.726,02		Referente ao pagamento de férias com vencimento em 20/02/2021 e período de gozo entre 03/06/2021 a 02/07/2021 -rateio sede.	N/A	N/A
187	14/05/2021	14/05/2021	2021-05-31	104.394.157-64	07.03.01	DESPESAS DA CONTRATADA	Rafael Vitor de Jesus	R\$ 8.080,97			-R\$ 6.391,44	R\$ 20.403.334,58		Referente ao pagamento de férias com vencimento em 20/02/2021 e período de gozo entre 03/06/2021 a 02/07/2021 -rateio sede.	N/A	N/A
188	14/05/2021	09/05/2021	2021-05-31	034.499.957-23	01.03.04	RESCISÕES	Alenice Martins Santos	R\$ 2.646,41			-R\$ 1.545,14	R\$ 20.401.789,44		Referente ao pagamento de rescisão contratual.	N/A	N/A
188	14/05/2021	09/05/2021	2021-05-31	004.161.047-46	01.03.04	RESCISÕES	Rosimar Fortes dos Santos Silva	R\$ 2.550,40			-R\$ 1.009,01	R\$ 20.400.780,43		Referente ao pagamento de rescisão contratual.	N/A	N/A
188	14/05/2021	07/05/2021	2021-05-31	122.633.817-83	01.03.04	RESCISÕES	Angelica Costa dos santos	R\$ 6.877,75			-R\$ 1.832,64	R\$ 20.398.947,79		Referente ao pagamento de rescisão contratual.	N/A	N/A
189	14/05/2021	14/05/2021	2021-04-30	115.597.107-80	01.01.01	FOLHA NORMAL	Amanda Esperança Padrenosso	R\$ 166,56			-R\$ 166,56	R\$ 20.398.781,23		Referente ao pagamento da diferença de plantão extra em Abril / 2021.	N/A	N/A
189	14/05/2021	14/05/2021	2021-04-30	163.200.847-58	01.01.01	FOLHA NORMAL	Andressa Gomes Leite	R\$ 399,82			-R\$ 399,82	R\$ 20.398.381,41		Referente ao pagamento de devolução do desconto de falta	N/A	N/A

Relatório de Acompanhamento Mensal do termo de colaboração 001/2020  
Hospital Municipal Oceânico de Niterói

														indevido em Abril / 2021.			
189	14/05/2021	14/05/2021	2021-04-30	090.034.337-04	01.01.01	FOLHA NORMAL	Bruno Rodrigues Andrade	R\$ 83,28					-R\$ 83,28	R\$ 20.398.298,13	Referente ao pagamento da diferença de plantão extra em Abril / 2021.	N/A	N/A
189	14/05/2021	14/05/2021	2021-04-30	042.925.407-56	01.01.01	FOLHA NORMAL	CARLA ALVES WIRZ	R\$ 83,28					-R\$ 83,28	R\$ 20.398.214,85	Referente ao pagamento da diferença de plantão extra em Abril / 2021.	N/A	N/A
189	14/05/2021	14/05/2021	2021-04-30	145.970.677-36	01.01.01	FOLHA NORMAL	Marine Correa Hiller de Mesquita	R\$ 83,28					-R\$ 83,28	R\$ 20.398.131,57	Referente ao pagamento da diferença de plantão extra em Abril / 2021.	N/A	N/A
189	14/05/2021	14/05/2021	2021-04-30	069.510.887-56	01.01.01	FOLHA NORMAL	Rita de Cassia Querino Zimmermann	R\$ 333,14					-R\$ 333,14	R\$ 20.397.798,43	Referente ao pagamento da diferença de plantão extra em Abril / 2021.	N/A	N/A
189	14/05/2021	14/05/2021	2021-04-30	103.373.387-36	01.01.01	FOLHA NORMAL	Roberta de Souza Ribeiro Rodrigues	R\$ 83,28					-R\$ 83,28	R\$ 20.397.715,15	Referente ao pagamento da diferença de plantão extra em Abril / 2021.	N/A	N/A
189	14/05/2021	14/05/2021	2021-04-30	047.804.387-21	01.01.01	FOLHA NORMAL	Sylvania Machado Ramos Gago	R\$ 83,28					-R\$ 83,28	R\$ 20.397.631,87	Referente ao pagamento da diferença de plantão extra em Abril / 2021.	N/A	N/A
189	14/05/2021	14/05/2021	2021-04-30	101.325.737-50	01.01.01	FOLHA NORMAL	Haller de Almeida Aymore Costa	R\$ 83,28					-R\$ 83,28	R\$ 20.397.548,59	Referente ao pagamento da diferença de plantão extra em Abril / 2021.	N/A	N/A
189	14/05/2021	14/05/2021	2021-04-30	002.544.187-67	01.01.01	FOLHA NORMAL	Jose David Telles Lobo Mendes	R\$ 83,28					-R\$ 83,28	R\$ 20.397.465,31	Referente ao pagamento da diferença de plantão extra em Abril / 2021.	N/A	N/A
189	14/05/2021	14/05/2021	2021-04-30	095.672.987-85	01.01.01	FOLHA NORMAL	Marcela Cristina de Oliveira Gatti	R\$ 166,57					-R\$ 166,57	R\$ 20.397.298,74	Referente ao pagamento da diferença de plantão extra em Abril / 2021.	N/A	N/A

Relatório de Acompanhamento Mensal do termo de colaboração 001/2020  
Hospital Municipal Oceânico de Niterói

189	14/05/2021	14/05/2021	2021-01-30	104.969.767-70	01.01.01	FOLHA NORMAL	Maria Eduarda Leoncio Braga	R\$ 505,43			-R\$ 505,43	R\$ 20.396.793,31	Referente ao pagamento de devolução de desconto de falta indevido em Abril / 2021.	N/A	N/A
190	14/05/2021	14/05/2021	2021-05-31	00.000.000/0001-91	07.03.01	DESPESAS DA CONTRATADA	Banco do Brasil S/A	R\$ 10,45			-R\$ 10,45	R\$ 20.396.782,86	Tarifa.	N/A	N/A
191	14/05/2021	14/05/2021	2021-05-31	00.000.000/0001-91	07.03.01	DESPESAS DA CONTRATADA	Banco do Brasil S/A	R\$ 10,45			-R\$ 10,45	R\$ 20.396.772,41	Tarifa.	N/A	N/A
192	14/05/2021	14/05/2021	2021-05-31	00.000.000/0001-91	07.03.01	DESPESAS DA CONTRATADA	Banco do Brasil S/A	R\$ 10,45			-R\$ 10,45	R\$ 20.396.761,96	Tarifa.	N/A	N/A
193	14/05/2021	14/05/2021	2021-05-31	00.000.000/0001-91	07.03.01	DESPESAS DA CONTRATADA	Banco do Brasil S/A	R\$ 3,40			-R\$ 3,40	R\$ 20.396.758,56	Tarifa.	N/A	N/A
194	14/05/2021	14/05/2021	2021-05-31	00.000.000/0001-91	07.03.01	DESPESAS DA CONTRATADA	Banco do Brasil S/A	R\$ 8,20			-R\$ 8,20	R\$ 20.396.750,36	Tarifa.	N/A	N/A
195	17/05/2021	29/03/2021	2021-04-30	02.351.877/0001-52	07.03.01	DESPESAS DA CONTRATADA	Locaweb Serviços de Internet S A	R\$ 530,41			-R\$ 235,07	R\$ 20.396.515,29	Referente a prestação de serviços conforme contrato nº 0041242713 - Rateio sede (feito através do cartão corporativo) -rateio sede.	4368241	1
195	17/05/2021	27/04/2021	2021-04-30	02.077.771/0001-02	07.03.01	DESPESAS DA CONTRATADA	M. Amorim e Filhos Ltda	R\$ 1.539,90			-R\$ 682,45	R\$ 20.395.832,84	Referente a compra (feita através do cartão corporativo) de 3 unidades de fio flex nambei/ corfio R 100M 4MM / 1unidade de Tom ext fame 2550 2P + T20A / 10 unidades de Tom ext fame 2549 2P + T 10A / 2 unidades de Disjuntor din Ge/ouro 3KA	26377	1



Relatório de Acompanhamento Mensal do termo de colaboração 001/2020  
Hospital Municipal Oceânico de Niterói

													FCP 1,79 / -rateio sede.		
19 5	17/05/2021	03/05/ 2021	2021-05- 31	00.543.26 7/0001-25	07.03 .01	DESPESAS DA CONTRATADA	4R Divisorias Comercio LTDA	R\$ 4.487,84			-R\$ 1.988,92	R\$ 20.392.7 23,66	Referente a compra (feita através do cartão corporativo) de 8 unidades de travessa 3M cinza/ 7 unidades de guia rasa 3M cinza/ 2 unidades de batente 2, 15M cinza/ 2 unidades de porta eucaplac diviforma cristal/ 30 unidades de painel eucaplac diviforma cristal/ 5 unidades de parafuso TTPC 25/ 2 unidades de buchas S6/ 2 unidades de parafuso philips 42x38/ 5 unidades de parafuso TTPC 45/ 4 unidades de leito baguete 2,50M cinza/ 6 unidades de dobradiça vouga cinza/ 10 unidades de borracha para vidro/ 1 parafuso flangeado comum 42x13MM/ 2 unidades de fechadura vouga cinza. Rateio sede.	4034	1
19 5	17/05/2021	03/05/ 2021	2021-05- 31	23.412.24 7/0001-10	07.03 .01	DESPESAS DA CONTRATADA	Amazon AWS Serviços Brasil LTDA	R\$ 16.938,49			-R\$ 7.506,79	R\$ 20.385.2 16,87	Referente a prestação de serviços conforme contrato para sede - Despesa efetuada através de cartão corporativo - Rateio sede (feito	186298	N/ A



Relatório de Acompanhamento Mensal do termo de colaboração 001/2020  
Hospital Municipal Oceânico de Niterói

																			realizada através do cartão corporativo HMON.		
197	17/05/2021	04/05/2021	2021-04-30	09.617.399/0001-29	03.99.01	OUTROS SERVIÇOS DE TERCEIROS	Lopes e Monteiro Instalações Industriais e Comerciais Ltda.	R\$ 79.763,33						-R\$ 79.763,33	R\$ 20.302.193,74				Referente a prestação de serviços manutenção preventiva e corretiva no contrato: nº164/2020-HMON.	993	N/A
198	17/05/2021	17/03/2021	2021-03-31	03.620.716/0001-80	08.02.02	EQUIPAMENTOS MÉDICO-HOSPITALARES	CMOS Drake do Nordeste S.A	R\$ 1.387.500,00						-R\$ 416.250,00	R\$ 19.885.943,74				Referente a compra de 25 unidades de Ventilador pulmonar RUAH - O pagamento será efetuado de forma parcelada sendo esta a parcela número 03 de 03.	30890	1
199	17/05/2021	03/05/2021	2021-05-31	50.328.590/0001-54	02.07.03	MATERIAIS HOSPITALARES MÉDICOS/ODONTOLÓGICOS /LABORATORIAIS	Unitec Ind. E Com de Aparelho Hospitalares LTDA	R\$ 34.577,66						-R\$ 34.577,66	R\$ 19.851.366,08				Referente a compra de circuito p/ respirador adulto c/ traqueia silicone- lote: 157.	49709	1
200	17/05/2021	30/11/2020	2020-11-30	1.708	03.17.01	SERVIÇOS ESPECIALIZADOS PESSOA JURÍDICA	Secretaria da Receita Federal do Brasil	R\$ 98,56						-R\$ 98,56	R\$ 19.851.267,52				Referente ao pagamento de IRRF sobre a nota fiscal nº 01, da empresa L B Cantanhede Serviços Médicos referente a 11/2020.	N/A	N/A
201	17/05/2021	31/10/2020	2020-10-31	1.708	03.99.01	OUTROS SERVIÇOS DE TERCEIROS	Secretaria da Receita Federal do Brasil	R\$ 7.290,34						-R\$ 5.458,05	R\$ 19.845.809,47				Referente ao pagamento de IRRF sobre a nota fiscal nº385 e 463, da empresa Davita Nephron Care Serviços de Nefrolog referente a 31/10/2020.	N/A	N/A
201	17/05/2021	31/10/2020	2020-10-31	1.708	03.17.01	SERVIÇOS ESPECIALIZADOS PESSOA JURÍDICA	Secretaria da Receita	R\$ 7.290,34						-R\$ 525,00	R\$ 19.845.284,47				Referente ao pagamento de IRRF sobre a nota	N/A	N/A

Relatório de Acompanhamento Mensal do termo de colaboração 001/2020  
Hospital Municipal Oceânico de Niterói

							Federal do Brasil						fiscal nº 24, da empresa Bio Air Serviços Médicos e Diagnósticos referente a 31/10/2020.		
201	17/05/2021	31/10/2020	2020-10-31	1.708	03.17.01	SERVIÇOS ESPECIALIZADOS PESSOA JURÍDICA	Secretaria da Receita Federal do Brasil	R\$ 7.290,34			-R\$ 653,65	R\$ 19.844.630,83	Referente a pagamento por atraso de juros e multas.	N/A	N/A
201	17/05/2021	31/10/2020	2020-10-31	1.708	03.99.01	OUTROS SERVIÇOS DE TERCEIROS	Secretaria da Receita Federal do Brasil	R\$ 7.290,34			-R\$ 653,65	R\$ 19.843.977,18	Referente a pagamento por atraso de juros e multas.	N/A	N/A
202	17/05/2021	10/05/2021	2021-05-31	140.277.097-99	01.03.04	RESCISÕES	Ingrid Alves de Figueiredo	R\$ 6.398,64			-R\$ 750,88	R\$ 19.843.226,30	Referente ao pagamento de rescisão contratual.	N/A	N/A
202	17/05/2021	11/05/2021	2021-05-31	112.015.797-83	01.03.04	RESCISÕES	Maria Simone Barbosa	R\$ 1.903,14			-R\$ 60,70	R\$ 19.843.165,60	Referente ao pagamento de rescisão contratual.	N/A	N/A
203	17/05/2021	01/05/2021	2021-05-31	114.174.227-69	01.03.04	RESCISÕES	Luciano Fagionato Moreira	R\$ 1.060,80			-R\$ 718,16	R\$ 19.842.447,44	Referente ao pagamento de diferença salarial.	N/A	N/A
204	17/05/2021	17/05/2021	2021-05-31	-	07.99.01	OUTRAS	Transferência entre Contas.	R\$ 250,00			-R\$ 250,00	R\$ 19.842.197,44	Referente a transferência saindo da conta 25533-5 (HMON) para a conta 724-8 (Proj. Eng).	N/A	N/A
205	17/05/2021	24/04/2021	2021-04-30	2.305	03.17.02	SERVIÇOS ESPECIALIZADOS PESSOA FÍSICA	Instituto Nacional do Seguro Social - INSS	R\$ 25.426,83			-R\$ 23.270,14	R\$ 19.818.927,30	Referente ao pagamento do INSS autônomo, referente ao mês de abril / 2021-HMON.	N/A	N/A



Relatório de Acompanhamento Mensal do termo de colaboração 001/2020  
Hospital Municipal Oceânico de Niterói

205	17/05/2021	24/04/2021	2021-04-30	2.305	07.03.01	DESPESAS DA CONTRATADA	Instituto Nacional do Seguro Social - INSS	R\$ 25.426,83			-R\$ 2.156,69	R\$ 19.816,70,61	Referente ao pagamento do INSS autônomo, referente ao mês de abril / 2021- SEDE.	N/A	N/A
206	17/05/2021	30/04/2021	2021-04-30	588	03.17.02	SERVIÇOS ESPECIALIZADOS PESSOA FÍSICA	Secretaria da Receita Federal do Brasil	R\$ 13.814,57			-R\$ 11.369,57	R\$ 19.805,401,04	Referente ao pagamento de IRRF autônomo sobre prestação de serviços em Abril / 2021- HMON.	N/A	N/A
206	17/05/2021	30/04/2021	2021-04-30	588	07.03.01	DESPESAS DA CONTRATADA	Secretaria da Receita Federal do Brasil	R\$ 13.814,57			-R\$ 2.445,00	R\$ 19.802,956,04	Referente ao pagamento de IRRF autônomo sobre prestação de serviços em Abril / 2021- SEDE.	N/A	N/A
207	17/05/2021	30/04/2021	2021-04-30	561	01.03.02	IRRF	Secretaria da Receita Federal do Brasil	R\$ 123.464,23			-R\$ 107.446,07	R\$ 19.695,509,97	Referente ao pagamento de IRRF sobre folha no mês Abril / 2021- HMON.	N/A	N/A
207	17/05/2021	30/04/2021	2021-04-30	561	07.03.01	DESPESAS DA CONTRATADA	Secretaria da Receita Federal do Brasil	R\$ 123.464,23			-R\$ 16.018,16	R\$ 19.679,491,81	Referente ao pagamento de IRRF sobre folha no mês Abril / 2021- SEDE.	N/A	N/A
208	17/05/2021	17/05/2021	2021-05-31	-	07.99.01	OUTRAS	Transferência entre Contas.	R\$ 5.400,00			-R\$ 5.400,00	R\$ 19.674,091,81	Referente a transferência saindo da conta 25533-5 (HMON) para a conta 724-8 (Proj. Eng).	N/A	N/A
209	17/05/2021	17/05/2021	2021-05-31	00.000.000/0001-91	07.03.01	DESPESAS DA CONTRATADA	Banco do Brasil S/A	R\$ 10,45			-R\$ 10,45	R\$ 19.674,081,36	Tarifa.	N/A	N/A
210	17/05/2021	17/05/2021	2021-05-31	00.000.000/0001-91	07.03.01	DESPESAS DA CONTRATADA	Banco do Brasil S/A	R\$ 10,45			-R\$ 10,45	R\$ 19.674,070,91	Tarifa.	N/A	N/A
211	17/05/2021	17/05/2021	2021-05-31	00.000.000/0001-91	07.03.01	DESPESAS DA CONTRATADA	Banco do Brasil S/A	R\$ 10,45			-R\$ 10,45	R\$ 19.674,060,46	Tarifa.	N/A	N/A

Relatório de Acompanhamento Mensal do termo de colaboração 001/2020  
Hospital Municipal Oceânico de Niterói

21 2	17/05/2021	17/05/2021	2021-05-31	00.000.00 0/0001-91	07.03 .01	DESPESAS DA CONTRATADA	Banco do Brasil S/A	R\$ 10,45			-R\$ 10,45	R\$ 19.674.0 50,01		Tarifa.	N/A	N/ A
21 3	17/05/2021	17/05/2021	2021-05-31	00.000.00 0/0001-91	07.03 .01	DESPESAS DA CONTRATADA	Banco do Brasil S/A	R\$ 6,80			-R\$ 6,80	R\$ 19.674.0 43,21		Tarifa.	N/A	N/ A
21 4	17/05/2021	17/05/2021	2021-05-31	00.000.00 0/0001-91	07.03 .01	DESPESAS DA CONTRATADA	Banco do Brasil S/A	R\$ 8,20			-R\$ 8,20	R\$ 19.674.0 35,01		Tarifa.	N/A	N/ A
21 5	18/05/2021	14/05/2021	2021-04-30	114.976.6 27-10	03.17 .02	SERVIÇOS ESPECIALIZADOS PESSOA FÍSICA	Beatriz Lannes Viellela	R\$ 2.549,42			-R\$ 2.069,78	R\$ 19.671.9 65,23		Referente a prestação de serviços no total de 72hrs na função de Psicóloga na unidade Hospital Oceânico. Dias de plantões diurnos (07hrs as 19hrs) com duração de 12 horas: 16,20,23,24,27 e 30/04/2021.	N/A	N/ A
21 5	18/05/2021	14/05/2021	2021-04-30	117.172.4 37-38	03.17 .02	SERVIÇOS ESPECIALIZADOS PESSOA FÍSICA	Elizabeth Teles Fonte	R\$ 1.887,71			-R\$ 1.530,33	R\$ 19.670.4 34,90		Referente a prestação de serviços no total de 48hrs na função de Fisioterapeuta na unidade Hospital Oceânico. Dias de plantões 24 horas: 24 e 28/04/2021.	N/A	N/ A
21 5	18/05/2021	14/05/2021	2021-04-30	009.250.4 17-50	03.17 .02	SERVIÇOS ESPECIALIZADOS PESSOA FÍSICA	Jaqueline da Silva Ananias	R\$ 214,10			-R\$ 176,32	R\$ 19.670.2 58,58		Referente a prestação de serviços no total de 12hrs na função de Técnico de enfermagem na unidade Hospital Oceânico. Dias de plantões diurnos (07hrs as 19hrs) com duração de 12 horas:28/04/2021.	N/A	N/ A

Relatório de Acompanhamento Mensal do termo de colaboração 001/2020  
Hospital Municipal Oceânico de Niterói

21 5	18/05/2021	14/05/ 2021	2021-04- 30	174.558.8 37-06	03.17 .02	SERVIÇOS ESPECIALIZADOS PESSOA FÍSICA	Maria Rafaela da Silva Farias	R\$ 1.498,73			-R\$ 1.234,26	R\$ 19.669.0 24,32	Referente a prestação de serviços no total de 84hrs na função de Técnico de enfermagem na unidade Hospital Oceânico. Dias de plantões diurnos (07hrs as 19hrs) com duração de 12 horas: 11,14,17,20,23,26 e 29/04/2021.	N/A	N/ A
21 5	18/05/2021	14/05/ 2021	2021-04- 30	114.727.3 26-00	03.17 .02	SERVIÇOS ESPECIALIZADOS PESSOA FÍSICA	Mateus Ferreira de Souza	R\$ 9.062,50			-R\$ 6.555,03	R\$ 19.662.4 69,29	Referente a prestação de serviços no total de 60hrs na função de Médico na unidade Hospital Oceânico. Plantões dias (07hrs as 19hrs) de 12 horas: 04/04/2021.	N/A	N/ A
21 5	18/05/2021	14/05/ 2021	2021-04- 30	144.585.5 47-00	03.17 .02	SERVIÇOS ESPECIALIZADOS PESSOA FÍSICA	Thiago Lamonica de Souza	R\$ 8.100,00			-R\$ 5.327,32	R\$ 19.657.1 41,97	Referente a prestação de serviços no total de 60hrs na função de Médico na unidade Hospital Oceânico. Plantões dia (07hrs as 19hrs) de 12 horas: 06,13,20 e 27/04/2021 e plantões noite (19 hrs as 07 hrs) de 12 horas: 23/04/2021.	N/A	N/ A
21 6	18/05/2021	14/05/ 2021	2021-04- 30	116.719.0 27-00	03.17 .02	SERVIÇOS ESPECIALIZADOS PESSOA FÍSICA	Jamile Mello da Silva	R\$ 2.124,52			-R\$ 1.724,82	R\$ 19.655.4 17,15	Referente a prestação de serviços no total de 60hrs na função de Enfermeiro NIR na unidade Hospital Oceânico.	N/A	N/ A



Relatório de Acompanhamento Mensal do termo de colaboração 001/2020  
Hospital Municipal Oceânico de Niterói

219	18/05/2021	07/05/2021	2021-05-31	35.398.40 2/0001-70	03.99 .01	OUTROS SERVIÇOS DE TERCEIROS	Irim Instituto de Radiologia e Imagem Morais Ltda	R\$ 10.000,00			-R\$ 10.000,00	R\$ 19.620.1 22,02		Referente a prestação de serviços médicos de ultrassonografia, executados pela Drª. Rafaela Queiroz de Moraes.	32	N/ A
220	18/05/2021	04/05/2021	2021-04-30	31.013.52 0/0001-62	03.99 .01	OUTROS SERVIÇOS DE TERCEIROS	Medic Slim Serviços Médicos Ltda	R\$ 22.900,00			-R\$ 21.491,65	R\$ 19.598.6 30,37		Referente a prestação de serviços médicos de endoscopia digestiva alta (EDA) no período de 01/04/2021 a 30/04/2021.	17	N/ A
221	18/05/2021	06/05/2021	2021-04-30	33.677.25 7/0001-31	03.99 .01	OUTROS SERVIÇOS DE TERCEIROS	Médicos Cirurgia e Anestesia Ltda Me	R\$ 3.250,00			-R\$ 3.050,12	R\$ 19.595.5 80,25		Referente a prestação de serviços Médicos de parecer de cirurgia plástica, pelo Drº Tarcísio Mangaravite Moraes Encinas(sócio) no período de Abril / 2021.	28	N/ A
222	18/05/2021	29/04/2021	2021-04-30	01.487.51 8/0001-64	02.99 .01	OUTRAS DESPESAS DE CONSUMO	ABE Graph Editora e Serviços Graficos Ltda	R\$ 5.800,00	100	- 58,00	-R\$ 5.800,00	R\$ 19.589.7 80,25	PC	Referente a compra de 100 unidades de livro do Hospital Oceânico em capa dura.	607	1
223	18/05/2021	06/05/2021	2021-05-31	32.561.14 4/0001-03	02.07 .03	MATERIAIS HOSPITALARES MÉDICOS/ODONTOLÓGICOS /LABORATORIAIS	Bisturi Distribuidor a de materat hospitalar Ltda	R\$ 1.024,00	16	- 64,00	-R\$ 1.024,00	R\$ 19.588.7 56,25	UN	Referente a compra de 16 unidades de Fluxometro oxig rosca verde femea.	6254	50
224	18/05/2021	06/05/2021	2021-05-31	32.561.14 4/0001-03	02.07 .03	MATERIAIS HOSPITALARES MÉDICOS/ODONTOLÓGICOS /LABORATORIAIS	Bisturi Distribuidor a de materat hospitalar Ltda	R\$ 1.440,00	80	- 18,00	-R\$ 1.440,00	R\$ 19.587.3 16,25	UN	Referente a compra de 80 unidades de umidificador oxigênio haoxi.	6253	50
225	18/05/2021	03/05/2021	2021-04-30	15.030.82 1/0001-48	03.10 .01	SERVIÇOS DE SEGURANÇA e VIGILÂNCIA	Centenario Facility Serviços Ltda	R\$ 6.607,40			-R\$ 6.607,40	R\$ 19.580.7 08,85		Referente a prestação de serviços de	473	N/ A

Relatório de Acompanhamento Mensal do termo de colaboração 001/2020  
Hospital Municipal Oceânico de Niterói

														portaria no mês de Abril / 2021.		
226	18/05/2021	12/05/2021	2021-04-30	27.896.097/0001-19	03.10.01	SERVIÇOS DE SEGURANÇA e VIGILÂNCIA	Centenario Facility Serviços Ltda	R\$ 39.980,80				-R\$ 39.980,80	R\$ 19.540.728,05	Referente a prestação de serviços de vigilância no mês de Abril / 2021.	15	E
227	18/05/2021	12/05/2021	2021-04-30	02.478.800/0001-48	03.06.02	LOCAÇÃO DE EQUIPAMENTOS DE INFORMÁTICA	Chada Comércio e Serviços Ltda.	R\$ 260,00				-R\$ 260,00	R\$ 19.540.468,05	Referente a locação de Tablets no HMON no período de 01/04/2021 a 30/04/2021 contrato nº 343/2020.	Y05042	N/A
228	18/05/2021	12/05/2021	2021-04-30	02.478.800/0001-48	03.06.02	LOCAÇÃO DE EQUIPAMENTOS DE INFORMÁTICA	Chada Comércio e Serviços Ltda.	R\$ 550,00				-R\$ 550,00	R\$ 19.539.918,05	Referente a locação de TV no HMON no período de 01/04/2021 a 30/04/2021 contrato nº 241/2020.	Y05027	N/A
229	18/05/2021	12/05/2021	2021-04-30	02.478.800/0001-48	03.06.02	LOCAÇÃO DE EQUIPAMENTOS DE INFORMÁTICA	Chada Comércio e Serviços Ltda.	R\$ 1.600,00				-R\$ 1.600,00	R\$ 19.538.318,05	Referente a locação de Servidor no HMON no período de 01/04/2021 a 30/04/2021 contrato nº 172/2020.	Y05020	N/A
230	18/05/2021	12/05/2021	2021-04-30	02.478.800/0001-48	03.06.02	LOCAÇÃO DE EQUIPAMENTOS DE INFORMÁTICA	Chada Comércio e Serviços Ltda.	R\$ 735,00				-R\$ 735,00	R\$ 19.537.583,05	Referente a locação de centrais no HMON no período de 01/04/2021 a 30/04/2021 contrato nº 167/2020.	Y05019	N/A
231	18/05/2021	12/05/2021	2021-04-30	02.478.800/0001-48	03.06.02	LOCAÇÃO DE EQUIPAMENTOS DE INFORMÁTICA	Chada Comércio e Serviços Ltda.	R\$ 12.099,00				-R\$ 12.099,00	R\$ 19.525.484,05	Referente a locação de computador no HMON no período 01/04/2021 a 30/04/2021 contrato nº 181/2020.	Y05021	N/A

Relatório de Acompanhamento Mensal do termo de colaboração 001/2020  
Hospital Municipal Oceânico de Niterói

23 2	18/05/2021	07/04/ 2021	2021-04- 30	21.931.89 3/0001-69	03.24 .02	NUTRIÇÃO ENTERAL E PARENTERAL	Vital Products Importação e Exportação Ltda	R\$ 1.850,40	180	- 10,28	-R\$ 1.850,40	R\$ 19.523.6 33,65	UN	Referente a compra de 180 unidades de Whey protein isolate (15G).	71316	1
23 3	18/05/2021	01/04/ 2021	2021-04- 30	21.931.89 3/0001-69	03.24 .02	NUTRIÇÃO ENTERAL E PARENTERAL	Vital Products Importação e Exportação Ltda	R\$ 1.336,40	130	- 10,28	-R\$ 1.336,40	R\$ 19.522.2 97,25	UN	Referente a compra de 130 unidades de Whey protein isolado sache (15G).	71088	1
23 4	18/05/2021	12/04/ 2021	2021-04- 30	21.931.89 3/0001-69	03.24 .02	NUTRIÇÃO ENTERAL E PARENTERAL	Vital Products Importação e Exportação Ltda	R\$ 6.439,55	100	- 10,28	-R\$ 1.028,00	R\$ 19.521.2 69,25	UN	Referente a compra de 100 unidades de Whey protein isolate (15G).	71607	1
23 4	18/05/2021	12/04/ 2021	2021-04- 30	21.931.89 3/0001-69	03.24 .02	NUTRIÇÃO ENTERAL E PARENTERAL	Vital Products Importação e Exportação Ltda	R\$ 6.439,55	120	- 17,46	-R\$ 2.095,20	R\$ 19.519.1 74,05	PK	Referente a compra de 120 unidades de Fresubin HP energy (easy bag 500ML).	71607	1
23 4	18/05/2021	12/04/ 2021	2021-04- 30	21.931.89 3/0001-69	03.24 .02	NUTRIÇÃO ENTERAL E PARENTERAL	Vital Products Importação e Exportação Ltda	R\$ 6.439,55	80	- 22,31	-R\$ 1.784,80	R\$ 19.517.3 89,25	PK	Referente a compra de 80 unidades de Fresubin HP enrgy (easy bag 1000ML).	71607	1
23 4	18/05/2021	12/04/ 2021	2021-04- 30	21.931.89 3/0001-69	03.24 .02	NUTRIÇÃO ENTERAL E PARENTERAL	Vital Products Importação e Exportação Ltda	R\$ 6.439,55	50	-7,06	-R\$ 353,00	R\$ 19.517.0 36,25	FR	Referente a compra de 50 unidades de Fresubin protein energy drink baunilha (200ML).	71607	1
23 4	18/05/2021	12/04/ 2021	2021-04- 30	21.931.89 3/0001-69	03.24 .02	NUTRIÇÃO ENTERAL E PARENTERAL	Vital Products Importação e Exportação Ltda	R\$ 6.439,55	45	- 26,19	-R\$ 1.178,55	R\$ 19.515.8 57,70	BL	Referente a compra de 45 unidades de Fresubin 2Kcal HP (easy bag 500ML).	71607	1
23 5	18/05/2021	05/04/ 2021	2021-04- 30	21.931.89 3/0001-69	03.24 .02	NUTRIÇÃO ENTERAL E PARENTERAL	Vital Products Importação e Exportação Ltda	R\$ 7.409,87	160	- 22,31	-R\$ 3.569,60	R\$ 19.512.2 88,10	PK	Referente a compra de 160 unidades de Fresubin HP energy (easy bag 100ML).	71154	1

Relatório de Acompanhamento Mensal do termo de colaboração 001/2020  
Hospital Municipal Oceânico de Niterói

23 5	18/05/2021	05/04/ 2021	2021-04- 30	21.931.89 3/0001-69	03.24 .02	NUTRIÇÃO ENTERAL E PARENTERAL	Vital Products Importação e Exportação Ltda	R\$ 7.409,87	90	- 17,46	-R\$ 1.571,40	R\$ 19.510.7 16,70	PK	Referente a compra de 90 unidades de Fresubin HP energy (easy bag 500ML).	71154	1
23 5	18/05/2021	05/04/ 2021	2021-04- 30	21.931.89 3/0001-69	03.24 .02	NUTRIÇÃO ENTERAL E PARENTERAL	Vital Products Importação e Exportação Ltda	R\$ 7.409,87	30	- 26,19	-R\$ 785,70	R\$ 19.509.9 31,00	BL	Referente a compra de 30 unidades de Fresubin 2k cal HP ( easy bag 500ML).	71154	1
23 5	18/05/2021	05/04/ 2021	2021-04- 30	21.931.89 3/0001-69	03.24 .02	NUTRIÇÃO ENTERAL E PARENTERAL	Vital Products Importação e Exportação Ltda	R\$ 7.409,87	60	-7,06	-R\$ 423,60	R\$ 19.509.5 07,40	FR	Referente a compra de 60 unidades de Fresubin protein energy drink baunilha (200ML).	71154	1
23 5	18/05/2021	05/04/ 2021	2021-04- 30	21.931.89 3/0001-69	03.24 .02	NUTRIÇÃO ENTERAL E PARENTERAL	Vital Products Importação e Exportação Ltda	R\$ 7.409,87	30	-9,90	-R\$ 297,00	R\$ 19.509.2 10,40	CX	Referente a compra de 30 unidades de Diamax ( caixa 200ML).	71154	1
23 5	18/05/2021	05/04/ 2021	2021-04- 30	21.931.89 3/0001-69	03.24 .02	NUTRIÇÃO ENTERAL E PARENTERAL	Vital Products Importação e Exportação Ltda	R\$ 7.409,87	30	-3,65	-R\$ 109,50	R\$ 19.509.1 00,90	UN	Referente a compra de 30 unidades de Simfort ( saché 2G).	71154	1
23 5	18/05/2021	05/04/ 2021	2021-04- 30	21.931.89 3/0001-69	03.24 .02	NUTRIÇÃO ENTERAL E PARENTERAL	Vital Products Importação e Exportação Ltda	R\$ 7.409,87	3	- 60,89	-R\$ 182,67	R\$ 19.508.9 18,23	UN	Referente a compra de 3 unidades de Instanth clear (125G).	71154	1
23 5	18/05/2021	05/04/ 2021	2021-04- 30	21.931.89 3/0001-69	03.24 .02	NUTRIÇÃO ENTERAL E PARENTERAL	Vital Products Importação e Exportação Ltda	R\$ 7.409,87	15	- 31,36	-R\$ 470,40	R\$ 19.508.4 47,83	UN	Referente a compra de 15 unidades de Survimed opd (easy bag 1000ML).	71154	1
23 6	18/05/2021	12/04/ 2021	2021-04- 30	21.931.89 3/0001-69	03.24 .02	NUTRIÇÃO ENTERAL E PARENTERAL	Vital Products Importação e Exportação Ltda	R\$ 239,04	10	- 20,58	-R\$ 205,80	R\$ 19.508.2 42,03	UN	Referente a compra de 10 unidades de Diben 1.5 kcal HP (easy bag 500ML).	71612	1



Relatório de Acompanhamento Mensal do termo de colaboração 001/2020  
Hospital Municipal Oceânico de Niterói

23 6	18/05/2021	12/04/ 2021	2021-04- 30	21.931.89 3/0001-69	03.24 .02	NUTRIÇÃO ENTERAL E PARENTERAL	Vital Products Importação e Exportação Ltda	R\$ 239,04	3	- 11,08	-R\$ 33,24	R\$ 19.508.2 08,79	UN	Referente a compra de 3 unidades de Whey protein isolate (15G).	71612	1
23 7	18/05/2021	29/04/ 2021	2021-04- 30	21.931.89 3/0001-69	03.24 .02	NUTRIÇÃO ENTERAL E PARENTERAL	Vital Products Importação e Exportação Ltda	R\$ 2.393,15	30	- 11,08	-R\$ 332,40	R\$ 19.507.8 76,39	UN	Referente a compra de 30 unidades de Whey protein isolate (15G).	72471	1
23 7	18/05/2021	29/04/ 2021	2021-04- 30	21.931.89 3/0001-69	03.24 .02	NUTRIÇÃO ENTERAL E PARENTERAL	Vital Products Importação e Exportação Ltda	R\$ 2.393,15	50	- 11,08	-R\$ 554,00	R\$ 19.507.3 22,39	UN	Referente a compra de 50 unidades de Whey protein isolate (15G).	72471	1
23 7	18/05/2021	29/04/ 2021	2021-04- 30	21.931.89 3/0001-69	03.24 .02	NUTRIÇÃO ENTERAL E PARENTERAL	Vital Products Importação e Exportação Ltda	R\$ 2.393,15	76	- 14,35	-R\$ 1.090,60	R\$ 19.506.2 31,79	PK	Referente a compra de 76 unidades de Fresubin energy (easy bag 500ML).	72471	1
23 7	18/05/2021	29/04/ 2021	2021-04- 30	21.931.89 3/0001-69	03.24 .02	NUTRIÇÃO ENTERAL E PARENTERAL	Vital Products Importação e Exportação Ltda	R\$ 2.393,15	29	- 14,35	-R\$ 416,15	R\$ 19.505.8 15,64	PK	Referente a compra de 29 unidades de Fresubin energy (easy bag 500ML).	72471	1
23 8	18/05/2021	16/04/ 2021	2021-04- 30	21.931.89 3/0001-69	03.24 .02	NUTRIÇÃO ENTERAL E PARENTERAL	Vital Products Importação e Exportação Ltda	R\$ 664,80	60	- 11,08	-R\$ 664,80	R\$ 19.505.1 50,84	UN	Referente a compra de 60 unidades de Whey protein isolate (15G).	71861	1
23 9	18/05/2021	19/04/ 2021	2021-04- 30	21.931.89 3/0001-69	03.24 .02	NUTRIÇÃO ENTERAL E PARENTERAL	Vital Products Importação e Exportação Ltda	R\$ 8.880,90	43	- 22,31	-R\$ 959,33	R\$ 19.504.1 91,51	PK	Referente a compra de 43 unidades de Fresubin HP energy (easy bag 100ML).	71955	1
23 9	18/05/2021	19/04/ 2021	2021-04- 30	21.931.89 3/0001-69	03.24 .02	NUTRIÇÃO ENTERAL E PARENTERAL	Vital Products Importação e Exportação Ltda	R\$ 8.880,90	117	- 22,31	-R\$ 2.610,27	R\$ 19.501.5 81,24	PK	Referente a compra de 117 unidades de Fresubin HP energy (easy bag 100ML).	71955	1

Relatório de Acompanhamento Mensal do termo de colaboração 001/2020  
Hospital Municipal Oceânico de Niterói

239	18/05/2021	19/04/2021	2021-04-30	21.931.89 3/0001-69	03.24 .02	NUTRIÇÃO ENTERAL E PARENTERAL	Vital Products Importação e Exportação Ltda	R\$ 8.880,90	90	- 17,46	-R\$ 1.571,40	R\$ 19.500.0 09,84	PK	Referente a compra de 90 unidades de Fresubin HP energy (easy bag 500 ML).	71955	1
239	18/05/2021	19/04/2021	2021-04-30	21.931.89 3/0001-69	03.24 .02	NUTRIÇÃO ENTERAL E PARENTERAL	Vital Products Importação e Exportação Ltda	R\$ 8.880,90	45	- 26,19	-R\$ 1.178,55	R\$ 19.498.8 31,29	BL	Referente a compra de 45 unidades de Fresubin 2Kcal HP (easy bag 500 ML).	71955	1
239	18/05/2021	19/04/2021	2021-04-30	21.931.89 3/0001-69	03.24 .02	NUTRIÇÃO ENTERAL E PARENTERAL	Vital Products Importação e Exportação Ltda	R\$ 8.880,90	30	-9,90	-R\$ 297,00	R\$ 19.498.5 34,29	CX	Referente a compra de 30 unidades de Diamax ( caixa 200 ML).	71955	1
239	18/05/2021	19/04/2021	2021-04-30	21.931.89 3/0001-69	03.24 .02	NUTRIÇÃO ENTERAL E PARENTERAL	Vital Products Importação e Exportação Ltda	R\$ 8.880,90	5	- 60,89	-R\$ 304,45	R\$ 19.498.2 29,84	UN	Referente a compra de 5 unidades de Instanth clear (125 G).	71955	1
239	18/05/2021	19/04/2021	2021-04-30	21.931.89 3/0001-69	03.24 .02	NUTRIÇÃO ENTERAL E PARENTERAL	Vital Products Importação e Exportação Ltda	R\$ 8.880,90	30	-3,65	-R\$ 109,50	R\$ 19.498.1 20,34	UN	Referente a compra de 30 unidades de Simfort ( sachê 2G).	71955	1
239	18/05/2021	19/04/2021	2021-04-30	21.931.89 3/0001-69	03.24 .02	NUTRIÇÃO ENTERAL E PARENTERAL	Vital Products Importação e Exportação Ltda	R\$ 8.880,90	180	- 10,28	-R\$ 1.850,40	R\$ 19.496.2 69,94	UN	Referente a compra de 180 unidades de Whey protein isolate (15G).	71955	1
240	18/05/2021	21/04/2021	2021-04-30	21.931.89 3/0001-69	03.24 .02	NUTRIÇÃO ENTERAL E PARENTERAL	Vital Products Importação e Exportação Ltda	R\$ 1.964,25	75	- 26,19	-R\$ 1.964,25	R\$ 19.494.3 05,69	BL	Referente a compra de 75 unidades de Fresubin 2Kcal HP (easy bag 500 ML).	72096	1
241	18/05/2021	26/04/2021	2021-04-30	21.931.89 3/0001-69	03.24 .02	NUTRIÇÃO ENTERAL E PARENTERAL	Vital Products Importação e Exportação Ltda	R\$ 5.867,06	180	- 10,28	-R\$ 1.850,40	R\$ 19.492.4 55,29	UN	Referente a compra de 180 unidades de Whey protein isolate (15G).	72251	1

Relatório de Acompanhamento Mensal do termo de colaboração 001/2020  
Hospital Municipal Oceânico de Niterói

24 1	18/05/2021	26/04/ 2021	2021-04- 30	21.931.89 3/0001-69	03.24 .02	NUTRIÇÃO ENTERAL E PARENTERAL	Vital Products Importação e Exportação Ltda	R\$ 5.867,06	15	- 17,46	-R\$ 261,90	R\$ 19.492.1 93,39	PK	Referente a compra de 15 unidades de Fresubin HP energy (easy bag 500ML).	72251	1
24 1	18/05/2021	26/04/ 2021	2021-04- 30	21.931.89 3/0001-69	03.24 .02	NUTRIÇÃO ENTERAL E PARENTERAL	Vital Products Importação e Exportação Ltda	R\$ 5.867,06	136	- 22,31	-R\$ 3.034,16	R\$ 19.489.1 59,23	PK	Referente a compra de 136 unidades de Fresubin HP energy (easy bag 100 ML).	72251	1
24 1	18/05/2021	26/04/ 2021	2021-04- 30	21.931.89 3/0001-69	03.24 .02	NUTRIÇÃO ENTERAL E PARENTERAL	Vital Products Importação e Exportação Ltda	R\$ 5.867,06	60	-7,06	-R\$ 423,60	R\$ 19.488.7 35,63	FR	Referente a compra de 60 unidades de Fresubin protein energy drink baunilha (200 ML).	72251	1
24 1	18/05/2021	26/04/ 2021	2021-04- 30	21.931.89 3/0001-69	03.24 .02	NUTRIÇÃO ENTERAL E PARENTERAL	Vital Products Importação e Exportação Ltda	R\$ 5.867,06	30	-9,90	-R\$ 297,00	R\$ 19.488.4 38,63	CX	Referente a compra de 30 unidades de Diamax (200 ML).	72251	1
24 2	18/05/2021	15/04/ 2021	2021-04- 30	21.931.89 3/0001-69	03.24 .02	NUTRIÇÃO ENTERAL E PARENTERAL	Vital Products Importação e Exportação Ltda	R\$ 3.786,10	80	- 22,31	-R\$ 1.784,80	R\$ 19.486.6 53,83	PK	Referente a compra de 80 unidades de Fresubin HP energy (easy bag 1000ML).	71816	1
24 2	18/05/2021	15/04/ 2021	2021-04- 30	21.931.89 3/0001-69	03.24 .02	NUTRIÇÃO ENTERAL E PARENTERAL	Vital Products Importação e Exportação Ltda	R\$ 3.786,10	30	- 26,19	-R\$ 785,70	R\$ 19.485.8 68,13	BL	Referente a compra de 30 unidades de Fresubin 2Kcal HP (easy bag 500 ML).	71816	1
24 2	18/05/2021	15/04/ 2021	2021-04- 30	21.931.89 3/0001-69	03.24 .02	NUTRIÇÃO ENTERAL E PARENTERAL	Vital Products Importação e Exportação Ltda	R\$ 3.786,10	14	-9,90	-R\$ 138,60	R\$ 19.485.7 29,53	CX	Referente a compra de 14 unidades de Diamax (200 ML).	71816	1
24 2	18/05/2021	15/04/ 2021	2021-04- 30	21.931.89 3/0001-69	03.24 .02	NUTRIÇÃO ENTERAL E PARENTERAL	Vital Products Importação e Exportação Ltda	R\$ 3.786,10	66	-9,90	-R\$ 653,40	R\$ 19.485.0 76,13	CX	Referente a compra de 66 unidades de Diamax (200 ML).	71816	1

Relatório de Acompanhamento Mensal do termo de colaboração 001/2020  
Hospital Municipal Oceânico de Niterói

24 2	18/05/2021	15/04/ 2021	2021-04- 30	21.931.89 3/0001-69	03.24 .02	NUTRIÇÃO ENTERAL E PARENTERAL	Vital Products Importação e Exportação Ltda	R\$ 3.786,10	60	-7,06	-R\$ 423,60	R\$ 19.484.6 52,53	FR	Referente a compra de 60 unidades de Fresubin protein energy drink baunilha (200ML).	71816	1
24 3	18/05/2021	06/05/ 2021	2021-05- 31	00.823.25 5/0001-54	02.07 .01	MEDICAMENTOS e INSUMOS FARMACÊUTICOS	Mamedico Cirurgico LTDA- ME	R\$ 80.340,00	2575	- 31,20	-R\$ 80.340,00	R\$ 19.404.3 12,53	UN	Referente a compra de 2575 unidades de pipe sod+tazo sod 4G0, 5G PO Sol INJ IV Fresenius. Lt: 78QB0505 - val: 03.02.2023 .	8312	1
24 4	18/05/2021	13/05/ 2021	2021-04- 30	21.960.23 0/0001-72	03.99 .01	OUTROS SERVIÇOS DE TERCEIROS	SH Consultoria Ocupacion al LTDA	R\$ 600,00			-R\$ 600,00	R\$ 19.403.7 12,53		Referente a prestação de serviços de medicina do trabalho (HMON) - cont 269/20 - Abril / 2021.	2527	N/ A
24 5	18/05/2021	13/05/ 2021	2021-04- 30	21.960.23 0/0001-72	03.99 .01	OUTROS SERVIÇOS DE TERCEIROS	SH Consultoria Ocupacion al LTDA	R\$ 5.327,50			-R\$ 5.327,50	R\$ 19.398.3 85,03		Referente a prestação de serviços de ASOS e avaliações complementares (HMON) cont: 269/20 - Abril / 2020.	2527	N/ A
24 6	18/05/2021	06/05/ 2021	2021-05- 31	18.269.12 5/0001-87	02.07 .01	MEDICAMENTOS e INSUMOS FARMACÊUTICOS	Biohosp Produtos	R\$ 4.300,00	2	- 2.150, 00	-R\$ 4.300,00	R\$ 19.394.0 85,03	CX	Referente a compra de Alteplase 50MG PO para SOL INJ- (FR/A).	368245	1
24 7	18/05/2021	07/05/ 2021	2021-05- 31	19.728.26 9/0001-17	02.07 .01	MEDICAMENTOS e INSUMOS FARMACÊUTICOS	CFJ Canaa Distribuidor a Ltda Me	R\$ 5.363,78	400	-0,83	-R\$ 332,00	R\$ 19.393.7 53,03	ENV	Referente a compra de 400 env Acetilcisteína 200Mg Env Lt 21D191 Val 30 09 2022.	7756	N/ A
24 7	18/05/2021	07/05/ 2021	2021-05- 31	19.728.26 9/0001-17	02.07 .01	MEDICAMENTOS e INSUMOS FARMACÊUTICOS	CFJ Canaa Distribuidor a Ltda Me	R\$ 5.363,78	304	-1,02	-R\$ 310,08	R\$ 19.393.4 42,95	ENV	Referente a compra de 304 env Acetilcisteína 600 Mg Com Efev Lt 2E9521 Val 03 2023.	7756	N/ A

Relatório de Acompanhamento Mensal do termo de colaboração 001/2020  
Hospital Municipal Oceânico de Niterói

24 7	18/05/2021	07/05/ 2021	2021-05- 31	19.728.26 9/0001-17	02.07 .01	MEDICAMENTOS e INSUMOS FARMACÉUTICOS	CFJ Canaa Distribuidor a Ltda Me	R\$ 5.363,78	30	-0,72	-R\$ 21,60	R\$ 19.393.4 21,35	CO MP	Referente a compra de 30 comp Amiron (Amiodarona) 200Mg Lt Ara00774 Val 31 01 2023.	7756	N/ A
24 7	18/05/2021	07/05/ 2021	2021-05- 31	19.728.26 9/0001-17	02.07 .01	MEDICAMENTOS e INSUMOS FARMACÉUTICOS	CFJ Canaa Distribuidor a Ltda Me	R\$ 5.363,78	120	-0,07	-R\$ 8,40	R\$ 19.393.4 12,95	UND	Referente a compra de 120 und Atenolol 25Mg Lt Lakp07264 Val 05 2022.	7756	N/ A
24 7	18/05/2021	07/05/ 2021	2021-05- 31	19.728.26 9/0001-17	02.07 .01	MEDICAMENTOS e INSUMOS FARMACÉUTICOS	CFJ Canaa Distribuidor a Ltda Me	R\$ 5.363,78	100	-1,69	-R\$ 169,00	R\$ 19.393.2 43,95	AMP	Referente a compra de 100 amp Adren (Epinefrina) 1MI Lt D-061 20 Val 31 10 2022.	7756	N/ A
24 7	18/05/2021	07/05/ 2021	2021-05- 31	19.728.26 9/0001-17	02.07 .01	MEDICAMENTOS e INSUMOS FARMACÉUTICOS	CFJ Canaa Distribuidor a Ltda Me	R\$ 5.363,78	500	-7,99	-R\$ 3.995,00	R\$ 19.389.2 48,95	AMP	Referente a compra de 500 amp Fentanila 0,05Mg MI 2MI Lt As-181 20 Val 06 2022.	7756	N/ A
24 7	18/05/2021	07/05/ 2021	2021-05- 31	19.728.26 9/0001-17	02.07 .01	MEDICAMENTOS e INSUMOS FARMACÉUTICOS	CFJ Canaa Distribuidor a Ltda Me	R\$ 5.363,78	10	- 19,99	-R\$ 199,90	R\$ 19.389.0 49,05	AMP	Referente a compra de 10 amp Noripurum ( Sacarato De Hidróxido De Ferro lii ) 100Mg 5MI.	7756	N/ A
24 7	18/05/2021	07/05/ 2021	2021-05- 31	19.728.26 9/0001-17	02.07 .01	MEDICAMENTOS e INSUMOS FARMACÉUTICOS	CFJ Canaa Distribuidor a Ltda Me	R\$ 5.363,78	100	-2,69	-R\$ 269,00	R\$ 19.388.7 80,05	AMP	Referente a compra de 100 amp Haloperidol 5Mg MI 1MI Lt 0161126Ba Val 11 2023.	7756	N/ A
24 7	18/05/2021	07/05/ 2021	2021-05- 31	19.728.26 9/0001-17	02.07 .01	MEDICAMENTOS e INSUMOS FARMACÉUTICOS	CFJ Canaa Distribuidor a Ltda Me	R\$ 5.363,78	420	-0,14	-R\$ 58,80	R\$ 19.388.7 21,25	CO MP	Referente a compra de 420 comp Losartana Potássica 50Mg Lt 20006262 Val 30 11 2023.	7756	N/ A
24 8	18/05/2021	30/04/ 2021	2021-04- 30	18.552.16 9/0001-10	02.07 .03	MATERIAIS HOSPITALARES MÉDICOS/ODONTOLÓGICOS /LABORATORIAIS	D&I; Comércio de Equipamen tos Médicos Ltda	R\$ 207.485,0 0	85	- 1.280, 00	-R\$ 108.800,00	R\$ 19.279.9 21,25	UN	Referente a compra de 85 unidades Válvula De Controle De Respiração.	6771	1

Relatório de Acompanhamento Mensal do termo de colaboração 001/2020  
Hospital Municipal Oceânico de Niterói

248	18/05/2021	30/04/2021	2021-04-30	18.552.169/0001-10	02.07.03	MATERIAIS HOSPITALARES MÉDICOS/ODONTOLÓGICOS /LABORATORIAIS	D&I; Comércio de Equipamentos Médicos Ltda	R\$ 207.485,00	85	- 896,00	-R\$ 76.160,00	R\$ 19.203.761,25	UN	Referente a compra de 85 unidades Linha De Sensor De Fluxo.	6771	1
248	18/05/2021	30/04/2021	2021-04-30	18.552.169/0001-10	02.07.03	MATERIAIS HOSPITALARES MÉDICOS/ODONTOLÓGICOS /LABORATORIAIS	D&I; Comércio de Equipamentos Médicos Ltda	R\$ 207.485,00	85	- 265,00	-R\$ 22.525,00	R\$ 19.181.236,25	UN	Referente a compra de 85 unidades Sensor De Fluxo.	6771	1
249	18/05/2021	30/04/2021	2021-04-30	18.552.169/0001-10	02.07.03	MATERIAIS HOSPITALARES MÉDICOS/ODONTOLÓGICOS /LABORATORIAIS	D&I; Comércio de Equipamentos Médicos Ltda	R\$ 85.435,00	35	- 1.280,00	-R\$ 44.800,00	R\$ 19.136.436,25	UN	Referente a compra de 35 unidades Válvula de controle respiração.	6772	1
249	18/05/2021	30/04/2021	2021-04-30	18.552.169/0001-10	02.07.03	MATERIAIS HOSPITALARES MÉDICOS/ODONTOLÓGICOS /LABORATORIAIS	D&I; Comércio de Equipamentos Médicos Ltda	R\$ 85.435,00	35	- 896,00	-R\$ 31.360,00	R\$ 19.105.076,25	UN	Referente a compra de 35 unidades linha de sensor de fluxo.	6772	1
249	18/05/2021	30/04/2021	2021-04-30	18.552.169/0001-10	02.07.03	MATERIAIS HOSPITALARES MÉDICOS/ODONTOLÓGICOS /LABORATORIAIS	D&I; Comércio de Equipamentos Médicos Ltda	R\$ 85.435,00	35	- 265,00	-R\$ 9.275,00	R\$ 19.095.801,25	UN	Referente a compra de 35 unidades de sensor de fluxo.	6772	1
250	18/05/2021	13/05/2021	2021-04-30	14.129.133/0001-77	03.06.01	LOCAÇÃO DE EQUIPAMENTOS EM GERAL	Sollus Comércio e Tecnologia em controle de ponto e acesso Ltda	R\$ 600,00			-R\$ 600,00	R\$ 19.095.201,25		Referente a prestação de serviços de locação de relógio de ponto marca henry, modelo hexa B ADV , referente ao mês de Abril / 2021.	796	N/A
251	18/05/2021	28/04/2021	2021-04-30	15.152.676/0001-78	02.11.01	VESTUÁRIO E UNIFORMES	VCT industria e comercio de roupas LTDA	R\$ 25.555,20	250	- 69,88	-R\$ 17.470,00	R\$ 19.077.731,25	UN	Referente a compra de 250 unidades de conjunto privativo GG azul.	2534	1

Relatório de Acompanhamento Mensal do termo de colaboração 001/2020  
Hospital Municipal Oceânico de Niterói

25 1	18/05/2021	28/04/ 2021	2021-04- 30	15.152.67 6/0001-78	02.11 .01	VESTUÁRIO E UNIFORMES	VCT industria e comercio de roupas LTDA	R\$ 25.555,20	40	- 69,88	-R\$ 2.795,20	R\$ 19.074.9 36,05	UN	Referente a compra de 40 unidades de conjunto privativo EXG azul.	2534	1
25 1	18/05/2021	28/04/ 2021	2021-04- 30	15.152.67 6/0001-78	02.99 .01	OUTRAS DESPESAS DE CONSUMO	VCT industria e comercio de roupas LTDA	R\$ 25.555,20	230	- 23,00	-R\$ 5.290,00	R\$ 19.069.6 46,05	UN	Referente a compra de 230 unidades de toalha de banho 380G.	2534	1
25 2	18/05/2021	29/04/ 2021	2021-04- 30	15.152.67 6/0001-78	02.99 .01	OUTRAS DESPESAS DE CONSUMO	VCT industria e comercio de roupas LTDA	R\$ 5.768,00	200	- 28,84	-R\$ 5.768,00	R\$ 19.063.8 78,05	UN	Referente a compra de 200 unidades de lençol 160 x 250 180fios.	2536	1
25 3	18/05/2021	06/05/ 2021	2021-05- 31	10.839.88 7/0001-60	02.07 .03	MATERIAIS HOSPITALARES MÉDICOS/ODONTOLÓGICOS /LABORATORIAIS	Pharos Hospitalar Ltda	R\$ 51.000,00	500	- 38,00	-R\$ 19.000,00	R\$ 19.044.8 78,05	UN	Referente a compra de 500 unidades de equipo de infor/ para adm sol parent fotossensíveis.	8894	N/ A
25 3	18/05/2021	06/05/ 2021	2021-05- 31	10.839.88 7/0001-60	02.07 .03	MATERIAIS HOSPITALARES MÉDICOS/ODONTOLÓGICOS /LABORATORIAIS	Pharos Hospitalar Ltda	R\$ 51.000,00	1000	- 32,00	-R\$ 32.000,00	R\$ 19.012.8 78,05	UN	Referente a compra de 1000 unidades de equipo p/ adm sol parent em bomba de infusão.	8894	N/ A
25 4	18/05/2021	06/05/ 2021	2021-05- 31	31.381.16 8/0001-18	02.07 .01	MEDICAMENTOS e INSUMOS FARMACÊUTICOS	Edus Medicamen tos e Materias Cirurgicos Eirelli- Epp	R\$ 4.640,00	16000	-0,29	-R\$ 4.640,00	R\$ 19.008.2 38,05	UN	Referente a compra de 1600 unidades de água destilada para injeção 10ML	4718	1
25 5	18/05/2021	13/05/ 2021	2021-05- 31	08.945.57 4/0003-06	02.07 .03	MATERIAIS HOSPITALARES MÉDICOS/ODONTOLÓGICOS /LABORATORIAIS	FL Industria e Comércio de Produtos Descartáve is Ltda	R\$ 11.700,00	100	- 117,0 0	-R\$ 11.700,00	R\$ 18.996.5 38,05	CX	Referente a compra de 100 unidades de máscaras N95/PPFF2 descarpack_CX20.	3288	1
25 6	18/05/2021	04/05/ 2021	2021-05- 31	11.855.90 9/0001-48	08.02 .01	EQUIPAMENTOS DIVERSOS	Fulminsect Ind. Com. Ltda.	R\$ 3.083,32	6	- 448,1 6	-R\$ 2.688,94	R\$ 18.993.8 49,11	UN	Referente a compra de 6 unidades de FL 30 Slim eliminador de insetos 45 m2.	6409	N/ A

Relatório de Acompanhamento Mensal do termo de colaboração 001/2020  
Hospital Municipal Oceânico de Niterói

256	18/05/2021	04/05/2021	2021-05-31	11.855.909/0001-48	02.99.01	OUTRAS DESPESAS DE CONSUMO	Fulminsect Ind. Com. Ltda.	R\$ 3.083,32	1	- 86,05	-R\$ 86,05	R\$ 18.993.763,06	CX	Referente a compra de 1 caixa C/25 refis 390x140MM.	6409	N/A
257	18/05/2021	05/05/2021	2021-05-31	04.339.229/0001-06	02.07.03	MATERIAIS HOSPITALARES MÉDICOS/ODONTOLÓGICOS /LABORATORIAIS	Inter Quality Representações Ltda Me	R\$ 8.485,00	25	- 339,40	-R\$ 8.485,00	R\$ 18.985.278,06	PC	Referente a compra de 25 unidades de Circ resp c/2 traq 22 x1200 +y c/ Fur+lin.	2618	1
258	18/05/2021	11/05/2021	2021-05-31	10.839.887/0001-60	02.07.03	MATERIAIS HOSPITALARES MÉDICOS/ODONTOLÓGICOS /LABORATORIAIS	Pharos Hospitalar Ltda	R\$ 67.200,00	2100	- 32,00	-R\$ 67.200,00	R\$ 18.918.078,06	UN	Referente a compra de 2100 unidades de equipo p/ adm sol parent em bomba de infusão .	8903	N/A
259	18/05/2021	10/05/2021	2021-05-31	24.875.483/0001-36	02.07.03	MATERIAIS HOSPITALARES MÉDICOS/ODONTOLÓGICOS /LABORATORIAIS	Essencial Rio Distrib. De Prod. Medicos e Hospitalares Ltda	R\$ 14.258,20	1660	-0,43	-R\$ 713,80	R\$ 18.917.364,26	UN	Referente a compra de 1660 unidades de Absorvente Geriátrico.	4752	1
259	18/05/2021	10/05/2021	2021-05-31	24.875.483/0001-36	02.07.03	MATERIAIS HOSPITALARES MÉDICOS/ODONTOLÓGICOS /LABORATORIAIS	Essencial Rio Distrib. De Prod. Medicos e Hospitalares Ltda	R\$ 14.258,20	50	- 11,40	-R\$ 570,00	R\$ 18.916.794,26	RL	Referente a compra de 50 unidades de Algodão Hidrófilo 500G.	4752	1
259	18/05/2021	10/05/2021	2021-05-31	24.875.483/0001-36	02.07.03	MATERIAIS HOSPITALARES MÉDICOS/ODONTOLÓGICOS /LABORATORIAIS	Essencial Rio Distrib. De Prod. Medicos e Hospitalares Ltda	R\$ 14.258,20	60	-0,62	-R\$ 37,20	R\$ 18.916.757,06	UN	Referente a compra de 60 unidades de Atadura Algodão Ortopédico 15Cmx1,0Mt .	4752	1
259	18/05/2021	10/05/2021	2021-05-31	24.875.483/0001-36	02.07.03	MATERIAIS HOSPITALARES MÉDICOS/ODONTOLÓGICOS /LABORATORIAIS	Essencial Rio Distrib. De Prod. Medicos e Hospitalares Ltda	R\$ 14.258,20	800	-2,05	-R\$ 1.640,00	R\$ 18.915.117,06	UN	Referente a compra de 800 unidades de Escova Desc. C/Clorhexidina 2%.	4752	1
259	18/05/2021	10/05/2021	2021-05-31	24.875.483/0001-36	02.07.03	MATERIAIS HOSPITALARES MÉDICOS/ODONTOLÓGICOS /LABORATORIAIS	Essencial Rio Distrib. De Prod. Medicos e Hospitalares Ltda	R\$ 14.258,20	300	-0,86	-R\$ 258,00	R\$ 18.914.859,06	UN	Referente a compra de 300 Equipo Infusão Múltiplo 2Vias C/ Clamp .	4752	1



Relatório de Acompanhamento Mensal do termo de colaboração 001/2020  
Hospital Municipal Oceânico de Niterói

259	18/05/2021	10/05/2021	2021-05-31	24.875.48 3/0001-36	02.07 .03	MATERIAIS HOSPITALARES MÉDICOS/ODONTOLÓGICOS /LABORATORIAIS	Essencial Rio Distrib. De Prod. Medicos e Hospitalare s Ltda	R\$ 14.258,20	5200	-0,26	-R\$ 1.352,00	R\$ 18.913.5 07,06	UN	Referente a compra de 5200 unidades de Seringa 01MI C/Ag 13X4,5 Insulina.	4752	1
259	18/05/2021	10/05/2021	2021-05-31	24.875.48 3/0001-36	02.07 .03	MATERIAIS HOSPITALARES MÉDICOS/ODONTOLÓGICOS /LABORATORIAIS	Essencial Rio Distrib. De Prod. Medicos e Hospitalare s Ltda	R\$ 14.258,20	150	- 64,00	-R\$ 9.600,00	R\$ 18.903.9 07,06	UN	Referente a compra de 150 unidades de Sonda Asp. Sist. Fechado Endotraqueal N14 Ad .	4752	1
259	18/05/2021	10/05/2021	2021-05-31	24.875.48 3/0001-36	02.07 .03	MATERIAIS HOSPITALARES MÉDICOS/ODONTOLÓGICOS /LABORATORIAIS	Essencial Rio Distrib. De Prod. Medicos e Hospitalare s Ltda	R\$ 14.258,20	4	- 21,80	-R\$ 87,20	R\$ 18.903.8 19,86	RL	Referente a compra de 4 unidades de Tubo Látex 200 15M RI .	4752	1
260	18/05/2021	06/05/2021	2021-04-30	24.241.24 6/0001-13	03.06 .02	LOCAÇÃO DE EQUIPAMENTOS DE INFORMÁTICA	HM1 Grafica Locacoes e Comercio LTDA ME	R\$ 11.190,00			-R\$ 11.190,00	R\$ 18.892.6 29,86		Referente a prestação de serviços de locação de multifuncionais, impressoras e impressoras térmicas no período de 01 a 30 de Abril / 2021 (HMON).	605744	N/ A
261	18/05/2021	05/05/2021	2021-05-31	31.175.80 8/0001-33	02.07 .03	MATERIAIS HOSPITALARES MÉDICOS/ODONTOLÓGICOS /LABORATORIAIS	Alfa Distribuidor a de Medicamen tos e Materiais Hospitalare s Eireli	R\$ 18.716,50	12	- 75,00	-R\$ 900,00	R\$ 18.891.7 29,86	UN	Referente a compra de 12 un Agulha Hipodérmica Seg. 30X8 C/100 (MI).	1254	1
261	18/05/2021	05/05/2021	2021-05-31	31.175.80 8/0001-33	02.07 .03	MATERIAIS HOSPITALARES MÉDICOS/ODONTOLÓGICOS /LABORATORIAIS	Alfa Distribuidor a de Medicamen tos e Materiais Hospitalare s Eireli	R\$ 18.716,50	300	-0,90	-R\$ 270,00	R\$ 18.891.4 59,86	UN	Referente a compra de 300 un Cateter Iv 18G Teflon Descarpac C/100.	1254	1

Relatório de Acompanhamento Mensal do termo de colaboração 001/2020  
Hospital Municipal Oceânico de Niterói

26 1	18/05/2021	05/05/ 2021	2021-05- 31	31.175.80 8/0001-33	02.07 .03	MATERIAIS HOSPITALARES MÉDICOS/ODONTOLÓGICOS /LABORATORIAIS	Alfa Distribuidor a de Medicamen tos e Materiais Hospitalare s Eireli	R\$ 18.716,50	1100	-0,90	-R\$ 990,00	R\$ 18.890.4 69,86	UN	Referente a compra de 1100 un Cateter Iv 20G Teflon Descarpack C/100.	1254	1
26 1	18/05/2021	05/05/ 2021	2021-05- 31	31.175.80 8/0001-33	02.07 .03	MATERIAIS HOSPITALARES MÉDICOS/ODONTOLÓGICOS /LABORATORIAIS	Alfa Distribuidor a de Medicamen tos e Materiais Hospitalare s Eireli	R\$ 18.716,50	500	-0,90	-R\$ 450,00	R\$ 18.890.0 19,86	UN	Referente a compra de 500 un Cateter Iv 22G Teflon Descarpack C/100.	1254	1
26 1	18/05/2021	05/05/ 2021	2021-05- 31	31.175.80 8/0001-33	02.07 .03	MATERIAIS HOSPITALARES MÉDICOS/ODONTOLÓGICOS /LABORATORIAIS	Alfa Distribuidor a de Medicamen tos e Materiais Hospitalare s Eireli	R\$ 18.716,50	150	-0,97	-R\$ 145,50	R\$ 18.889.8 74,36	UN	Referente a compra de 150 un Cateter Intra Fep 24G C/ 50 Solidor (Bm) - Lote: 112004G Dt. Valid: 30/03/25.	1254	1
26 1	18/05/2021	05/05/ 2021	2021-05- 31	31.175.80 8/0001-33	02.07 .03	MATERIAIS HOSPITALARES MÉDICOS/ODONTOLÓGICOS /LABORATORIAIS	Alfa Distribuidor a de Medicamen tos e Materiais Hospitalare s Eireli	R\$ 18.716,50	17400	-0,34	-R\$ 5.916,00	R\$ 18.883.9 58,36	UN	Referente a compra de 17400 un Eletrodo Para Monitoração Cardíaca Maxicor Sf02 Adulto - Lote 020-001 Val. 30/03.	1254	1
26 1	18/05/2021	05/05/ 2021	2021-05- 31	31.175.80 8/0001-33	02.07 .03	MATERIAIS HOSPITALARES MÉDICOS/ODONTOLÓGICOS /LABORATORIAIS	Alfa Distribuidor a de Medicamen tos e Materiais Hospitalare s Eireli	R\$ 18.716,50	3400	-1,23	-R\$ 4.182,00	R\$ 18.879.7 76,36	UN	Referente a compra de 3400 un Equipo Macro Completo L2 Pvc C/25 (Sw) Luer Lock C/Câmara E Inj Lateral Estéril.	1254	1
26 1	18/05/2021	05/05/ 2021	2021-05- 31	31.175.80 8/0001-33	02.07 .03	MATERIAIS HOSPITALARES MÉDICOS/ODONTOLÓGICOS /LABORATORIAIS	Alfa Distribuidor a de Medicamen tos e Materiais Hospitalare s Eireli	R\$ 18.716,50	2100	-1,23	-R\$ 2.583,00	R\$ 18.877.1 93,36	UN	Referente a compra de 2100 un Equipo Macro Mod 6 C/Fil C/500 Lamedid Luer Slip.	1254	1

Relatório de Acompanhamento Mensal do termo de colaboração 001/2020  
Hospital Municipal Oceânico de Niterói

26 1	18/05/2021	05/05/ 2021	2021-05- 31	31.175.80 8/0001-33	02.07 .03	MATERIAIS HOSPITALARES MÉDICOS/ODONTOLÓGICOS /LABORATORIAIS	Alfa Distribuidor a de Medicamen tos e Materiais Hospitalare s Eireli	R\$ 18.716,50	800	-4,10	-R\$ 3.280,00	R\$ 18.873.9 13,36	UN	Referente a compra de 800 un Fita Microporosa Branco Adpele 5,0Cm X 10M.	1254	1
26 2	18/05/2021	07/05/ 2021	2021-05- 31	11.142.57 5/0001-65	02.07 .01	MEDICAMENTOS e INSUMOS FARMACÊUTICOS	Belinutri Distribuidor a de Medicamen tos LTDA	R\$ 41.720,00	14.000, 00	-2,98	-R\$ 41.720,00	R\$ 18.832.1 93,36	UN	Referente a compra de 14000 unidades de Cloreto de sódio 0,9% 100ML fresenius kabi.	26278	2
26 3	18/05/2021	03/05/ 2021	2021-04- 30	23.067.30 6/0001-60	03.99 .01	OUTROS SERVIÇOS DE TERCEIROS	Best Force Geradores Eireli	R\$ 1.200,00			-R\$ 1.200,00	R\$ 18.830.9 93,36		Referente a prestação de serviços de manutenção preventiva em grupo gerador no período do mês de Abril / 2021.	7360	N/ A
26 4	18/05/2021	10/05/ 2021	2021-05- 31	11.953.25 5/0001-95	02.07 .03	MATERIAIS HOSPITALARES MÉDICOS/ODONTOLÓGICOS /LABORATORIAIS	Brasil Art & Cores Ind e Com Imp Exp Ltda- Epp	R\$ 26.000,00	1750	-6,50	-R\$ 11.375,00	R\$ 18.819.6 18,36	UN	Referente a compra de 1750 unidades de toalha pre- ensaboada quick shower.	921	1
26 4	18/05/2021	10/05/ 2021	2021-05- 31	11.953.25 5/0001-95	02.07 .03	MATERIAIS HOSPITALARES MÉDICOS/ODONTOLÓGICOS /LABORATORIAIS	Brasil Art & Cores Ind e Com Imp Exp Ltda- Epp	R\$ 26.000,00	2250	-6,50	-R\$ 14.625,00	R\$ 18.804.9 93,36	UN	Referente a compra de 2250 unidades de toalha pre - ensaboada quick shower.	921	1
26 5	18/05/2021	05/05/ 2021	2021-05- 31	15.167.47 0/0001-11	03.99 .01	OUTROS SERVIÇOS DE TERCEIROS	Insulfilme RJ Comércio e Serviços de Instalação de Películas Ltda	R\$ 2.100,00			-R\$ 2.100,00	R\$ 18.802.8 93,36		Referente a prestação de serviços de fornecimento e aplicação de 24- 50M de película jateada no 3º andar e do fornecimento e aplicação de 9.50m de película jateada no 4º andar do Hospital Oceânico / Piratininga - Niterói -rj.	997	N/ A

Relatório de Acompanhamento Mensal do termo de colaboração 001/2020  
Hospital Municipal Oceânico de Niterói

26 6	18/05/2021	01/05/ 2021	2021-04- 30	11.972.49 7/0001-26	03.06 .02	LOCAÇÃO DE EQUIPAMENTOS DE INFORMÁTICA	Print Mailing Comércio Serv e Assis Tec Ltda- Epp	R\$ 156,00			-R\$ 156,00	R\$ 18.802.7 37,36		Referente a prestação de serviços de locação de 01 nobreak EA903 IIRT-3KVA. Conforme contrato nº 194/2020.	13514	N/ A
26 7	18/05/2021	05/05/ 2021	2021-05- 31	02.193.01 2/0001-05	02.07 .03	MATERIAIS HOSPITALARES MÉDICOS/ODONTOLÓGICOS /LABORATORIAIS	Venosan Brasil Ltda	R\$ 7.590,25	15	- 303,6 1	-R\$ 4.554,15	R\$ 18.798.1 83,21	UN	Referente a compra de 15 unidades de perneira DS 212 tornozelo - panturilha - coxa 75CM. Sem GTIN.	201715	1
26 7	18/05/2021	05/05/ 2021	2021-05- 31	02.193.01 2/0001-05	02.07 .03	MATERIAIS HOSPITALARES MÉDICOS/ODONTOLÓGICOS /LABORATORIAIS	Venosan Brasil Ltda	R\$ 7.590,25	10	- 303,6 1	-R\$ 3.036,10	R\$ 18.795.1 47,11	UN	Referente a compra de 10 unidades de perneira DS213 tornozelo- panturilha - coxa 93CM. Sem GTIN.	201715	1
26 8	18/05/2021	06/05/ 2021	2021-05- 31	11.872.65 6/0002-00	02.07 .01	MEDICAMENTOS e INSUMOS FARMACÊUTICOS	HDL Logistica Hospitalar Ltda	R\$ 242,90	5	- 48,58	-R\$ 242,90	R\$ 18.794.9 04,21	UN	Referente a compra de 5 unidades de Lidocaína 10% (xylestesin) FR 50 ML Spray.	16083	1
26 9	18/05/2021	06/05/ 2021	2021-05- 31	11.872.65 6/0001-10	02.07 .01	MEDICAMENTOS e INSUMOS FARMACÊUTICOS	HDL Logistica Hospitalar Ltda	R\$ 84.376,30	10	- 121,2 5	-R\$ 1.212,50	R\$ 18.793.6 91,71	UN	Referente a compra de 10 un Albumina Humana (Octabin) 20%.	282379	1
26 9	18/05/2021	06/05/ 2021	2021-05- 31	11.872.65 6/0001-10	02.07 .01	MEDICAMENTOS e INSUMOS FARMACÊUTICOS	HDL Logistica Hospitalar Ltda	R\$ 84.376,30	8	- 1.000, 00	-R\$ 8.000,00	R\$ 18.785.6 91,71	UN	Referente a compra de 8 un Cefepima ( Clocef ).	282379	1
26 9	18/05/2021	06/05/ 2021	2021-05- 31	11.872.65 6/0001-10	02.07 .01	MEDICAMENTOS e INSUMOS FARMACÊUTICOS	HDL Logistica Hospitalar Ltda	R\$ 84.376,30	7	- 86,40	-R\$ 604,80	R\$ 18.785.0 86,91	UN	Referente a compra de 7 un Dipirona [ Gen ].	282379	1
26 9	18/05/2021	06/05/ 2021	2021-05- 31	11.872.65 6/0001-10	02.07 .01	MEDICAMENTOS e INSUMOS FARMACÊUTICOS	HDL Logistica Hospitalar Ltda	R\$ 84.376,30	10	- 86,40	-R\$ 864,00	R\$ 18.784.2 22,91	UN	Referente a compra de 10 un Dipirona [ Gen ].	282379	1

Relatório de Acompanhamento Mensal do termo de colaboração 001/2020  
Hospital Municipal Oceânico de Niterói

26 9	18/05/2021	06/05/ 2021	2021-05- 31	11.872.65 6/0001-10	02.07 .01	MEDICAMENTOS e INSUMOS FARMACÊUTICOS	HDL Logistica Hospitalar Ltda	R\$ 84.376,30	2	- 105,0 0	-R\$ 210,00	R\$ 18.784.0 12,91	UN	Referente a compra de 2 un Hidrocortisona ( Androcortil ).	282379	1
26 9	18/05/2021	06/05/ 2021	2021-05- 31	11.872.65 6/0001-10	02.07 .01	MEDICAMENTOS e INSUMOS FARMACÊUTICOS	HDL Logistica Hospitalar Ltda	R\$ 84.376,30	60	- 475,0 0	-R\$ 28.500,00	R\$ 18.755.5 12,91	UN	Referente a compra de 60 un Norepinefrina (Gen) 8Mg.	282379	1
26 9	18/05/2021	06/05/ 2021	2021-05- 31	11.872.65 6/0001-10	02.07 .01	MEDICAMENTOS e INSUMOS FARMACÊUTICOS	HDL Logistica Hospitalar Ltda	R\$ 84.376,30	75	- 599,8 0	-R\$ 44.985,00	R\$ 18.710.5 27,91	UN	Referente a compra de 75 un Omeprazol (Oprazon) 40Mg.	282379	1
27 0	18/05/2021	03/05/ 2021	2021-04- 30	13.743.51 9/0001-01	03.99 .01	OUTROS SERVIÇOS DE TERCEIROS	Seven Logistics Ltda - ME	R\$ 5.900,00			-R\$ 5.900,00	R\$ 18.704.6 27,91		Referente a prestação de serviços de entrega rápida por agente motociclista no período de 01/04/2021 à 30/04/2021.	3214	N/ A
27 1	18/05/2021	03/05/ 2021	2021-04- 30	13.743.51 9/0001-01	03.99 .01	OUTROS SERVIÇOS DE TERCEIROS	Seven Logistics Ltda - ME	R\$ 20,70			-R\$ 20,70	R\$ 18.704.6 07,21		Referente ao pagamento de pedágios para serviços de motoboy, no período de 01/04/2021 à 30/04/2021- HMON.	3225	N/ A
27 2	18/05/2021	05/05/ 2021	2021-04- 30	23.192.71 8/0001-22	03.05 .01	SERVIÇOS LABORATORIAIS	Lab Med Diagnostico por Imagem Ltda	R\$ 290.000,0 0			-R\$ 290.000,00	R\$ 18.414.6 07,21		Referente a prestação de serviços de radiologia, para atender o Hospital Oceânico, em referência para internação de pacientes com necessidade de suporte avançado de vida, decorrente da pandemia do corona vírus - referente ao período de 01/04/2021 à 30/04/2021.	169	N/ A

Relatório de Acompanhamento Mensal do termo de colaboração 001/2020  
Hospital Municipal Oceânico de Niterói

27 3	18/05/2021	03/05/ 2021	2021-05- 31	32.313.42 1/0001-69	02.07 .03	MATERIAIS HOSPITALARES MÉDICOS/ODONTOLÓGICOS /LABORATORIAIS	Caminhas Comercial Ltda	R\$ 3.960,00	10	- 396,0 0	-R\$ 3.960,00	R\$ 18.410.6 47,21	PC	Referente a compra de 10 unidades de colchão arbol comfort plus mod HF6001 HFA BIC.	20648	1
27 4	18/05/2021	03/05/ 2021	2021-05- 31	32.313.42 1/0001-69	02.07 .03	MATERIAIS HOSPITALARES MÉDICOS/ODONTOLÓGICOS /LABORATORIAIS	Caminhas Comercial Ltda	R\$ 6.950,00	50	- 139,0 0	-R\$ 6.950,00	R\$ 18.403.6 97,21	UN	Referente a compra de 50 unidades de cateter acesso venenoso central triplo lúmen 7FRx20CM biomedical.	20647	1
27 5	18/05/2021	06/05/ 2021	2021-05- 31	36.325.15 7/0001-34	02.07 .01	MEDICAMENTOS e INSUMOS FARMACÉUTICOS	Costa Camargo Comercio de Produtos Hospitalar LTDA	R\$ 1.390,00	200	-6,95	-R\$ 1.390,00	R\$ 18.402.3 07,21	FR	Referente a compra de 200 unidades de ceftriaxona sódica 1G/genérico CX c/50 F/A-IV/IM.	143376	N/ A
27 6	18/05/2021	10/05/ 2021	2021-05- 31	14.115.38 8/0001-80	02.07 .01	MEDICAMENTOS e INSUMOS FARMACÉUTICOS	Elo Distribuição Ltda	R\$ 65.480,00	200	- 325,0 0	-R\$ 65.000,00	R\$ 18.337.3 07,21	CX	Referente a compra de 200 unidades de deskstomid 100MCG/ML C/05 AMP 2ML C1.	29510	1
27 6	18/05/2021	10/05/ 2021	2021-05- 31	14.115.38 8/0001-80	02.07 .01	MEDICAMENTOS e INSUMOS FARMACÉUTICOS	Elo Distribuição Ltda	R\$ 65.480,00	1000	-0,48	-R\$ 480,00	R\$ 18.336.8 27,21	AMP	Referente a compra de 1000 unidades de Glicose 50%10ML CX c/200.	29510	1
27 7	18/05/2021	04/05/ 2021	2021-04- 30	32.319.97 2/0001-30	03.28 .01	SERVIÇOS HEMOTERÁPICOS	Fundação Proinstituto de Hematologi a RJ FUNDARJ	R\$ 44.955,00			-R\$ 44.955,00	R\$ 18.291.8 72,21		Referente a prestação de serviços de apoio técnico, administrativo e gerenciamento das agências transfusionais no período de 01 á 30/042021.	4317	N/ A
27 8	18/05/2021	07/05/ 2021	2021-04- 30	04.842.76 5/0001-20	03.13 .01	INTERNET	Netway Telecom Ltda Me	R\$ 3.000,00			-R\$ 3.000,00	R\$ 18.288.8 72,21		Referente a prestação de serviços de mensalidade do link de internet na velocidade de 100M no período	42567	U

Relatório de Acompanhamento Mensal do termo de colaboração 001/2020  
Hospital Municipal Oceânico de Niterói

														de 01/04/2021 à 30/04/2021.		
279	18/05/2021	27/04/2021	2021-04-30	28.704.260/0001-67	02.99.01	OUTRAS DESPESAS DE CONSUMO	Rosa Sad Abrahão	R\$ 8.360,00	220	- 38,00	-R\$ 8.360,00	R\$ 18.280.512,21	UN	Referente a compra de 220 unidades de cobertor solteiro azul ober profissional.	7194	1
280	18/05/2021	04/05/2021	2021-04-30	03.248.364/0001-83	03.99.01	OUTROS SERVIÇOS DE TERCEIROS	Qualy Lab Analises Ambientais Ltda EPP	R\$ 1.342,40			-R\$ 1.259,84	R\$ 18.279.252,37		Referente a prestação de serviços de realização de coletas e análises físico-químicas no dia 08/04/2021.	26426	N/A
281	18/05/2021	03/05/2021	2021-04-30	27.721.364/0001-17	03.99.01	OUTROS SERVIÇOS DE TERCEIROS	Bioxxi Serviços de Esterelização Ltda	R\$ 90.000,00			-R\$ 79.965,00	R\$ 18.199.287,37		Referente a prestação de serviços de administração e gestão de central de material com fornecimento de mão de obra, insumos e equipamentos no período de 01 à 30/04/2021.	82331	N/A
282	18/05/2021	03/05/2021	2021-04-30	12.117.414/0001-84	03.99.01	OUTROS SERVIÇOS DE TERCEIROS	PVAX Consultoria e Logística Ltda	R\$ 100.100,00			-R\$ 93.943,85	R\$ 18.105.343,52		Referente a prestação de serviços de distribuição e transporte dos produtos e bens de posse ou propriedade do viva rio, recebimento, armazenagem, movimentação, gestão de estoque , apoio a gestão de compras,	39	N/A





Relatório de Acompanhamento Mensal do termo de colaboração 001/2020  
Hospital Municipal Oceânico de Niterói

28 6	18/05/2021	14/05/ 2021	2021-04- 30	093.713.3 47-70	03.17 .02	SERVIÇOS ESPECIALIZADOS PESSOA FÍSICA	Alda de Oliveira Ferreira	R\$ 236,33			-R\$ 194,10	R\$ 18.015.4 25,27	Referente a prestação de serviços no total de 12hrs na função de Técnico de enfermagem na unidade Hospital Oceânico. Dias de plantões noturnos (19hrs às 07hrs) com duração de 12 horas: 30/04/2021.	N/A	N/ A
28 6	18/05/2021	14/05/ 2021	2021-04- 30	109.894.8 67-02	03.17 .02	SERVIÇOS ESPECIALIZADOS PESSOA FÍSICA	Cristiane Mendonça das Flores Menezes	R\$ 2.126,95			-R\$ 1.746,92	R\$ 18.013.6 78,35	Referente a prestação de serviços no total de 108hrs na função de Técnico de enfermagem na unidade Hospital Oceânico. Dias de plantões noturnos (19hrs as 07hrs) com duração de 12 horas:03,06,09,15, 18,21,24,26 e 29/04/2021.	N/A	N/ A
28 6	18/05/2021	14/05/ 2021	2021-04- 30	103.313.1 67-90	03.17 .02	SERVIÇOS ESPECIALIZADOS PESSOA FÍSICA	Eduardo Anjo Barreto	R\$ 1.350,00			-R\$ 1.080,00	R\$ 18.012.5 98,35	Referente a prestação de serviços no total de 12hrs na função de Médico na unidade Hospital Oceânico. Dias de plantões noturnos (19hrs às 07hrs) com duração de 12 horas : 29/04/2021.	N/A	N/ A
28 6	18/05/2021	14/05/ 2021	2021-04- 30	058.707.8 97-96	03.17 .02	SERVIÇOS ESPECIALIZADOS PESSOA FÍSICA	Jessica Priscila de Andrade Fonseca	R\$ 1.417,97			-R\$ 1.146,33	R\$ 18.011.4 52,02	Referente a prestação de serviços no total de 72hrs na função de Técnica de enfermagem na unidade Hospital Oceânico. Dias de plantões noturnos (19hrs às 07hrs) com duração de 12	N/A	N/ A



Relatório de Acompanhamento Mensal do termo de colaboração 001/2020  
Hospital Municipal Oceânico de Niterói

																		horas: 03,06,12,21,24 e 27/04/2021.		
28 6	18/05/2021	14/05/ 2021	2021-04- 30	143.304.0 67-05	03.17 .02	SERVIÇOS ESPECIALIZADOS PESSOA FÍSICA	Joyce Thayna da Silva Diniz Soares	R\$ 214,10					-R\$ 176,32	R\$ 18.011.2 75,70				Referente a prestação de serviços no total de 12hrs na função de Técnica de enfermagem na unidade Hospital Oceânico. Dias de plantões diurnos (07hrs às 19hrs) com duração de 12 horas: 28/04/2021.	N/A	N/ A
28 6	18/05/2021	14/05/ 2021	2021-04- 30	162.965.1 77-00	03.17 .02	SERVIÇOS ESPECIALIZADOS PESSOA FÍSICA	Leticia Rigueira de Castro	R\$ 8.562,50					-R\$ 6.192,53	R\$ 18.005.0 83,17				Referente a prestação de serviços no total de 60 hrs na função de Médico na unidade Hospital Oceânico. Dias de plantões diurnos (07hrs às 19hrs) com duração de 12 horas: 05,12,19,25 e 26/04/2021.	N/A	N/ A
28 6	18/05/2021	14/05/ 2021	2021-04- 30	029.794.6 87-03	03.17 .02	SERVIÇOS ESPECIALIZADOS PESSOA FÍSICA	Rachel dos Santos Pereira	R\$ 936,02					-R\$ 774,02	R\$ 18.004.3 09,15				Referente a prestação de serviços no total de 48hrs na função de Técnico de enfermagem na unidade Hospital Oceânico. Dias de plantões noturnos (19hrs às 07hrs) com duração de 12 horas: 17,20,21 e 23/04/2021.	N/A	N/ A

Relatório de Acompanhamento Mensal do termo de colaboração 001/2020  
Hospital Municipal Oceânico de Niterói

28 6	18/05/2021	14/05/ 2021	2021-04- 30	140.211.9 07-08	03.17 .02	SERVIÇOS ESPECIALIZADOS PESSOA FÍSICA	Tamyris Basilio de Araujo Silva	R\$ 4.719,28			-R\$ 3.334,88	R\$ 18.000.9 74,27	Referente a prestação de serviços no total de 120hrs na função de enfermeiro na unidade Hospital Oceânico. Dias de plantões noturnos (19hrs às 07hrs) com duração de 12 horas: 03,06,09,12,15,18, 21,24,27 e 30/04/2021	N/A	N/ A
28 6	18/05/2021	14/05/ 2021	2021-04- 30	103.684.9 87-27	03.17 .02	SERVIÇOS ESPECIALIZADOS PESSOA FÍSICA	Thamara da Conceição Aquino	R\$ 4.719,28			-R\$ 3.644,55	R\$ 17.997.3 29,72	Referente a prestação de serviços no total de 120hrs na função de enfermeiro na unidade Hospital Oceânico. Dias de plantões noturnos (19 hrs as 07 hrs) com duração de 12 horas: 02,05,08,11,14,17, 20,23,26 e 29/04/2021.	N/A	N/ A
28 6	18/05/2021	14/05/ 2021	2021-04- 30	123.092.6 67-44	03.17 .02	SERVIÇOS ESPECIALIZADOS PESSOA FÍSICA	Vinicius Coutinho Alyta	R\$ 4.512,50			-R\$ 3.423,30	R\$ 17.993.9 06,42	Referente a prestação de serviços no total de 36hrs na função de Médico na unidade Hospital Oceânico. Dias de plantões diurnos (07hrs às 19hrs) com duração de 12 horas: 10/04/2021 e dias de Plantões de 24 horas: 30/04/2021	N/A	N/ A

Relatório de Acompanhamento Mensal do termo de colaboração 001/2020  
Hospital Municipal Oceânico de Niterói

28 7	18/05/2021	30/04/ 2021	2021-04- 30	1.708	03.99 .01	OUTROS SERVIÇOS DE TERCEIROS	Secretaria da Receita Federal do Brasil	R\$ 19.681,31				-R\$ 519,96	R\$ 17.993.3 86,46	Referente ao pagamento de IRRF sobre a nota fiscal nº114600 , da empresa Rodocon construções rodoviárias LTDA, referente a Abril/2021.	N/A	N/ A
28 7	18/05/2021	30/04/ 2021	2021-04- 30	1.708	03.99 .01	OUTROS SERVIÇOS DE TERCEIROS	Secretaria da Receita Federal do Brasil	R\$ 19.681,31				-R\$ 2.145,00	R\$ 17.991.2 41,46	Referente ao pagamento de IRRF sobre as notas fiscais nº 25 e 26, da empresa Pvax consultoria e logística LTDA, referente ao mês de Abril/2021.	N/A	N/ A
28 7	18/05/2021	30/04/ 2021	2021-04- 30	1.708	03.05 .01	SERVIÇOS LABORATORIAIS	Secretaria da Receita Federal do Brasil	R\$ 19.681,31				-R\$ 5.915,29	R\$ 17.985.3 26,17	Referente ao pagamento de IRRF sobre a nota fiscal nº21986, da empresa Laboratório blessinng análises clínicas, referente ao mês de Abril/ 2021.	N/A	N/ A
28 7	18/05/2021	30/04/ 2021	2021-04- 30	1.708	03.99 .01	OUTROS SERVIÇOS DE TERCEIROS	Secretaria da Receita Federal do Brasil	R\$ 19.681,31				-R\$ 900,00	R\$ 17.984.4 26,17	Referente ao pagamento de IRRF sobre a nota fiscal nº81756, da empresa Bioxxi serviços de esterilização LTDA, referente ao mês de Abril/2021.	N/A	N/ A
28 7	18/05/2021	30/04/ 2021	2021-04- 30	1.708	03.06 .04	LOCAÇÃO DE AMBULÂNCIA	Secretaria da Receita Federal do Brasil	R\$ 19.681,31				-R\$ 915,00	R\$ 17.983.5 11,17	Referente ao pagamento de IRRF sobre a nota fiscal nº342, da empresa Lefe emergências médicas LTDA ME, referente ao mês de Abril/2021.	N/A	N/ A

Relatório de Acompanhamento Mensal do termo de colaboração 001/2020  
Hospital Municipal Oceânico de Niterói

28 7	18/05/2021	30/04/ 2021	2021-04- 30	1.708	03.17 .01	SERVIÇOS ESPECIALIZADOS PESSOA JURÍDICA	Secretaria da Receita Federal do Brasil	R\$ 19.681,31			-R\$ 300,00	R\$ 17.983.2 11,17	Referente ao pagamento de IRRF sobre a nota fiscal nº54, da empresa Cunha e Souza serviços médicos LTDA, referente ao mês de Abril/ 2021.	N/A	N/ A
28 7	18/05/2021	30/04/ 2021	2021-04- 30	1.708	03.99 .01	OUTROS SERVIÇOS DE TERCEIROS	Secretaria da Receita Federal do Brasil	R\$ 19.681,31			-R\$ 3.258,90	R\$ 17.979.9 52,27	Referente ao pagamento de IRRF sobre a nota fiscal nº 184, da empresa Davita nephron care serviços de nefro, referente ao mês de Abril/ 2021.	N/A	N/ A
28 7	18/05/2021	30/04/ 2021	2021-04- 30	1.708	03.17 .01	SERVIÇOS ESPECIALIZADOS PESSOA JURÍDICA	Secretaria da Receita Federal do Brasil	R\$ 19.681,31			-R\$ 225,00	R\$ 17.979.7 27,27	Referente ao pagamento de IRRF sobre a nota fiscal nº 396, da empresa Clínica médica pendotiba LTDA, referente ao mês de Abril/ 2021.	N/A	N/ A
28 7	18/05/2021	30/04/ 2021	2021-04- 30	1.708	03.17 .01	SERVIÇOS ESPECIALIZADOS PESSOA JURÍDICA	Secretaria da Receita Federal do Brasil	R\$ 19.681,31			-R\$ 405,00	R\$ 17.979.3 22,27	Referente ao pagamento de IRRF sobre a nota fiscal nº41, da empresa Centro integrado fluminense neuro emer. Referente ao mês de Abril/ 2021.	N/A	N/ A
28 7	18/05/2021	30/04/ 2021	2021-04- 30	1.708	03.17 .01	SERVIÇOS ESPECIALIZADOS PESSOA JURÍDICA	Secretaria da Receita Federal do Brasil	R\$ 19.681,31			-R\$ 202,50	R\$ 17.979.1 19,77	Referente ao pagamento de IRRF sobre as notas fiscais nº 2082 e 2083, da empresa Endoclínicas serviços médicos LTDA ME, referente ao mês de Abril/ 2021.	N/A	N/ A

Relatório de Acompanhamento Mensal do termo de colaboração 001/2020  
Hospital Municipal Oceânico de Niterói

28 7	18/05/2021	30/04/ 2021	2021-04- 30	1.708	03.17 .01	SERVIÇOS ESPECIALIZADOS PESSOA JURÍDICA	Secretaria da Receita Federal do Brasil	R\$ 19.681,31			-R\$ 101,25	R\$ 17.979.0 18,52		Referente ao pagamento de IRRF sobre a nota fiscal nº06, da empresa Dayvison Hilário da Silva clínica de Gin, referente ao mês de Abril/ 2021.	N/A	N/ A
28 7	18/05/2021	30/04/ 2021	2021-04- 30	1.708	03.17 .01	SERVIÇOS ESPECIALIZADOS PESSOA JURÍDICA	Secretaria da Receita Federal do Brasil	R\$ 19.681,31			-R\$ 300,00	R\$ 17.978.7 18,52		Referente ao pagamento de IRRF sobre a nota fiscal nº262, da empresa Hipócrates médicos associados LTDA, referente ao mês de Abril/ 2021.	N/A	N/ A
28 7	18/05/2021	30/04/ 2021	2021-04- 30	1.708	03.17 .01	SERVIÇOS ESPECIALIZADOS PESSOA JURÍDICA	Secretaria da Receita Federal do Brasil	R\$ 19.681,31			-R\$ 300,00	R\$ 17.978.4 18,52		Referente ao pagamento de IRRF sobre a nota fiscal nº66, da empresa Monaco serviços médicos Eireli ME, referente ao mês de Abril/ 2021.	N/A	N/ A
28 7	18/05/2021	30/04/ 2021	2021-04- 30	1.708	03.17 .01	SERVIÇOS ESPECIALIZADOS PESSOA JURÍDICA	Secretaria da Receita Federal do Brasil	R\$ 19.681,31			-R\$ 202,50	R\$ 17.978.2 16,02		Referente ao pagamento de IRRF sobre a nota fiscal nº1283, da empresa Serviços médicos rio bonito LTDA, referente ao mês de Abril/ 2021.	N/A	N/ A
28 7	18/05/2021	30/04/ 2021	2021-04- 30	1.708	03.17 .01	SERVIÇOS ESPECIALIZADOS PESSOA JURÍDICA	Secretaria da Receita Federal do Brasil	R\$ 19.681,31			-R\$ 300,00	R\$ 17.977.9 16,02		Referente ao pagamento de IRRF sobre a nota fiscal nº27, da empresa Ribeiro & Barroso serviços médicos, referente ao mês de Abril/ 2021.	N/A	N/ A

Relatório de Acompanhamento Mensal do termo de colaboração 001/2020  
Hospital Municipal Oceânico de Niterói

28 7	18/05/2021	30/04/ 2021	2021-04- 30	1.708	03.17 .01	SERVIÇOS ESPECIALIZADOS PESSOA JURÍDICA	Secretaria da Receita Federal do Brasil	R\$ 19.681,31			-R\$ 464,14	R\$ 17.977.4 51,88	Referente ao pagamento de IRRF sobre a nota fiscal nº72, da empresa Trimed cuidados intensivos LTDA, referente ao mês de Abril/ 2021.	N/A	N/ A
28 7	18/05/2021	30/04/ 2021	2021-04- 30	1.708	03.99 .01	OUTROS SERVIÇOS DE TERCEIROS	Secretaria da Receita Federal do Brasil	R\$ 19.681,31			-R\$ 343,50	R\$ 17.977.1 08,38	Referente ao pagamento de IRRF sobre a nota fiscal nº12, da empresa Medic slim serviços médicos LTDA, referente ao mês de Abril/ 2021.	N/A	N/ A
28 7	18/05/2021	30/04/ 2021	2021-04- 30	1.708	03.99 .01	OUTROS SERVIÇOS DE TERCEIROS	Secretaria da Receita Federal do Brasil	R\$ 19.681,31			-R\$ 15,00	R\$ 17.977.0 93,38	Referente ao pagamento de IRRF sobre a nota fiscal nº17, da empresa GRT serviços médicos sociedade simples, referente ao mês de Abril/ 2021.	N/A	N/ A
28 7	18/05/2021	30/04/ 2021	2021-04- 30	1.708	03.99 .01	OUTROS SERVIÇOS DE TERCEIROS	Secretaria da Receita Federal do Brasil	R\$ 19.681,31			-R\$ 105,00	R\$ 17.976.9 88,38	Referente ao pagamento de IRRF sobre a notas fiscais nº42 e 54, da empresa Centro de tratamento de doenças vasculares, referente ao mês de Abril/ 2021.	N/A	N/ A
28 7	18/05/2021	30/04/ 2021	2021-04- 30	1.708	03.99 .01	OUTROS SERVIÇOS DE TERCEIROS	Secretaria da Receita Federal do Brasil	R\$ 19.681,31			-R\$ 20,14	R\$ 17.976.9 68,24	Referente ao pagamento de IRRF sobre a nota fiscal nº26216, da empresa Qualy lab análises ambientais LTDA, referente ao mês de Abril/ 2021.	N/A	N/ A

Relatório de Acompanhamento Mensal do termo de colaboração 001/2020  
Hospital Municipal Oceânico de Niterói

28 7	18/05/2021	30/04/ 2021	2021-04- 30	1.708	03.17 .01	SERVIÇOS ESPECIALIZADOS PESSOA JURÍDICA	Secretaria da Receita Federal do Brasil	R\$ 19.681,31			-R\$ 300,00	R\$ 17.976.6 68,24	Referente ao pagamento de IRRF sobre a nota fiscal nº10, da empresa DD serviços médicos s/s, referente ao mês de Abril/ 2021.	N/A	N/ A
28 7	18/05/2021	30/04/ 2021	2021-04- 30	1.708	03.99 .01	OUTROS SERVIÇOS DE TERCEIROS	Secretaria da Receita Federal do Brasil	R\$ 19.681,31			-R\$ 901,88	R\$ 17.975.7 66,36	Referente ao pagamento de IRRF sobre a nota fiscal nº1822, da empresa 4ID médicos associados eireli, referente ao mês de Abril/ 2021.	N/A	N/ A
28 7	18/05/2021	30/04/ 2021	2021-04- 30	1.708	03.17 .01	SERVIÇOS ESPECIALIZADOS PESSOA JURÍDICA	Secretaria da Receita Federal do Brasil	R\$ 19.681,31			-R\$ 22,50	R\$ 17.975.7 43,86	Referente ao pagamento de IRRF sobre a nota fiscal nº20, da empresa Médicos cirurgia e anestesia LTDA ME, referente ao mês de Abril/2021.	N/A	N/ A
28 7	18/05/2021	30/04/ 2021	2021-04- 30	1.708	03.17 .01	SERVIÇOS ESPECIALIZADOS PESSOA JURÍDICA	Secretaria da Receita Federal do Brasil	R\$ 19.681,31			-R\$ 300,00	R\$ 17.975.4 43,86	Referente ao pagamento de IRRF sobre a nota fiscal nº56, da empresa Ibras LTDA- instituto brasileiro de saúde, referente ao mês de Abril/ 2021.	N/A	N/ A
28 7	18/05/2021	30/04/ 2021	2021-04- 30	1.708	03.17 .01	SERVIÇOS ESPECIALIZADOS PESSOA JURÍDICA	Secretaria da Receita Federal do Brasil	R\$ 19.681,31			-R\$ 101,25	R\$ 17.975.3 42,61	Referente ao pagamento de IRRF sobre a nota fiscal nº130, da empresa Geen derm clinica de dermatologia e cosm, referente ao mês de Abril/ 2021.	N/A	N/ A



Relatório de Acompanhamento Mensal do termo de colaboração 001/2020  
Hospital Municipal Oceânico de Niterói

28 7	18/05/2021	30/04/ 2021	2021-04- 30	1.708	03.17 .01	SERVIÇOS ESPECIALIZADOS PESSOA JURÍDICA	Secretaria da Receita Federal do Brasil	R\$ 19.681,31			-R\$ 300,00	R\$ 17.975.0 42,61	Referente ao pagamento de IRRF sobre a nota fiscal nº16, da empresa Gomes e munhos serviços médicos LTDA, referente ao mês de Abril/ 2021.	N/A	N/ A
28 7	18/05/2021	30/04/ 2021	2021-04- 30	1.708	03.17 .01	SERVIÇOS ESPECIALIZADOS PESSOA JURÍDICA	Secretaria da Receita Federal do Brasil	R\$ 19.681,31			-R\$ 108,75	R\$ 17.974.9 33,86	Referente ao pagamento de IRRF sobre a nota fiscal nº12, da empresa LF med serviços médicos LTDA, referente ao mês de Abril/ 2021.	N/A	N/ A
28 7	18/05/2021	30/04/ 2021	2021-04- 30	1.708	03.17 .01	SERVIÇOS ESPECIALIZADOS PESSOA JURÍDICA	Secretaria da Receita Federal do Brasil	R\$ 19.681,31			-R\$ 502,50	R\$ 17.974.4 31,36	Referente ao pagamento de IRRF sobre a nota fiscal nº04, da empresa Almm consultoria médica LTDA, referente ao mês de Abril/ 2021.	N/A	N/ A
28 7	18/05/2021	30/04/ 2021	2021-04- 30	1.708	03.17 .01	SERVIÇOS ESPECIALIZADOS PESSOA JURÍDICA	Secretaria da Receita Federal do Brasil	R\$ 19.681,31			-R\$ 101,25	R\$ 17.974.3 30,11	Referente ao pagamento de IRRF sobre a nota fiscal nº134, da empresa Clinica de cirurgia geral e videolaparoscopia, referente ao mês de Abril/ 2021.	N/A	N/ A
28 7	18/05/2021	30/04/ 2021	2021-04- 30	1.708	03.17 .01	SERVIÇOS ESPECIALIZADOS PESSOA JURÍDICA	Secretaria da Receita Federal do Brasil	R\$ 19.681,31			-R\$ 105,00	R\$ 17.974.2 25,11	Referente ao pagamento de IRRF sobre a nota fiscal nº16, da empresa Drº Adriano Vanzan serviços médicos LTDA, referente ao mês de Abril/ 2021.	N/A	N/ A

Relatório de Acompanhamento Mensal do termo de colaboração 001/2020  
Hospital Municipal Oceânico de Niterói

28 8	18/05/2021	30/04/ 2021	2021-04- 30	5.952	03.09 .02	SERVIÇOS DE COLETA DE RESÍDUOS HOSPITALARES	Secretaria da Receita Federal do Brasil	R\$ 54.019,09			-R\$ 1.611,88	R\$ 17.972.6 13,23	Referente ao pagamento de CSRF sobre a nota fiscal nº1146, da empresa Rodocon construções rodoviárias LTDA, referente ao mês de Abril/ 2021.	N/A	N/ A
28 8	18/05/2021	30/04/ 2021	2021-04- 30	5.952	03.99 .01	OUTROS SERVIÇOS DE TERCEIROS	Secretaria da Receita Federal do Brasil	R\$ 54.019,09			-R\$ 6.649,50	R\$ 17.965.9 63,73	Referente ao pagamento de CSRF sobre as notas fiscais nº25 e 26, da empresa Pvax consultoria e logística LTDA, referente ao mês de Abril/ 2021.	N/A	N/ A
28 8	18/05/2021	30/04/ 2021	2021-04- 30	5.952	03.05 .01	SERVIÇOS LABORATORIAIS	Secretaria da Receita Federal do Brasil	R\$ 54.019,09			-R\$ 18.337,38	R\$ 17.947.6 26,35	Referente ao pagamento de CSRF sobre a nota fiscal nº21986, da empresa Laboratório blessing análises clínicas, referente ao mês de Abril/ 2021.	N/A	N/ A
28 8	18/05/2021	30/04/ 2021	2021-04- 30	5.952	03.99 .01	OUTROS SERVIÇOS DE TERCEIROS	Secretaria da Receita Federal do Brasil	R\$ 54.019,09			-R\$ 4.185,00	R\$ 17.943.4 41,35	Referente ao pagamento de CSRF sobre a nota fiscal nº81756, da empresa Bioxxi serviços de esterilização LTDA, referente ao mês de Abril/2021.	N/A	N/ A
28 8	18/05/2021	30/04/ 2021	2021-04- 30	5.952	03.17 .01	SERVIÇOS ESPECIALIZADOS PESSOA JURÍDICA	Secretaria da Receita Federal do Brasil	R\$ 54.019,09			-R\$ 16,59	R\$ 17.943.4 24,76	Referente ao pagamento de CSRF sobre a nota fiscal nº6237, da empresa Messer gase, referente ao mês Abril/ 2021.	N/A	N/ A

Relatório de Acompanhamento Mensal do termo de colaboração 001/2020  
Hospital Municipal Oceânico de Niterói

28 8	18/05/2021	30/04/ 2021	2021-04- 30	5.952	03.06 .04	LOCAÇÃO DE AMBULÂNCIA	Secretaria da Receita Federal do Brasil	R\$ 54.019,09				-R\$ 2.836,50	R\$ 17.940.5 88,26	Referente ao pagamento de CSRF sobre a nota fiscal nº 342, da empresa Lefe emergências médicas LTDA ME, referente ao mês de Abril/ 2021.	N/A	N/ A
28 8	18/05/2021	30/04/ 2021	2021-04- 30	5.952	03.17 .01	SERVIÇOS ESPECIALIZADOS PESSOA JURÍDICA	Secretaria da Receita Federal do Brasil	R\$ 54.019,09				-R\$ 930,00	R\$ 17.939.6 58,26	Referente ao pagamento de CSRF sobre a nota fiscal nº54, da empresa Cunha e Souza serviços médicos LTDA, referente ao mês de Abril/ 2021.	N/A	N/ A
28 8	18/05/2021	30/04/ 2021	2021-04- 30	5.952	03.17 .01	SERVIÇOS ESPECIALIZADOS PESSOA JURÍDICA	Secretaria da Receita Federal do Brasil	R\$ 54.019,09				-R\$ 697,50	R\$ 17.938.9 60,76	Referente ao pagamento de CSRF sobre a nota fiscal nº396, da empresa Clínica médica pendotiba LTDA, referente ao mês de Abril/ 2021.	N/A	N/ A
28 8	18/05/2021	30/04/ 2021	2021-04- 30	5.952	03.17 .01	SERVIÇOS ESPECIALIZADOS PESSOA JURÍDICA	Secretaria da Receita Federal do Brasil	R\$ 54.019,09				-R\$ 1.255,50	R\$ 17.937.7 05,26	Referente ao pagamento de CSRF sobre a nota fiscal nº41, da empresa Centro integrado fluminense neuro emergência, referente ao mês de Abril/ 2021.	N/A	N/ A
28 8	18/05/2021	30/04/ 2021	2021-04- 30	5.952	03.17 .01	SERVIÇOS ESPECIALIZADOS PESSOA JURÍDICA	Secretaria da Receita Federal do Brasil	R\$ 54.019,09				-R\$ 627,76	R\$ 17.937.0 77,50	Referente ao pagamento de CSRF sobre as notas fiscais nº2082 e 2083, da empresa Endoclínicas serviços médicos LTDA ME, referente ao mês de Abril/ 2021.	N/A	N/ A

Relatório de Acompanhamento Mensal do termo de colaboração 001/2020  
Hospital Municipal Oceânico de Niterói

28 8	18/05/2021	30/04/ 2021	2021-04- 30	5.952	03.17 .01	SERVIÇOS ESPECIALIZADOS PESSOA JURÍDICA	Secretaria da Receita Federal do Brasil	R\$ 54.019,09			-R\$ 313,88	R\$ 17.936.7 63,62	Referente ao pagamento de CSRF sobre a nota fiscal nº06, da empresa Dayvison Hilário da Silva Clínica de gin, referente ao mês de Abril/ 2021.	N/A	N/ A
28 8	18/05/2021	30/04/ 2021	2021-04- 30	5.952	03.17 .01	SERVIÇOS ESPECIALIZADOS PESSOA JURÍDICA	Secretaria da Receita Federal do Brasil	R\$ 54.019,09			-R\$ 930,00	R\$ 17.935.8 33,62	Referente ao pagamento de CSRF sobre a nota fiscal nº262, da empresa Hipócrates médicos associados LTDA, referente ao mês de Abril/ 2021.	N/A	N/ A
28 8	18/05/2021	30/04/ 2021	2021-04- 30	5.952	03.17 .01	SERVIÇOS ESPECIALIZADOS PESSOA JURÍDICA	Secretaria da Receita Federal do Brasil	R\$ 54.019,09			-R\$ 930,00	R\$ 17.934.9 03,62	Referente ao pagamento de CSRF sobre nota fiscal nº66, da empresa Monaco serviços médicos eireli me, referente ao mês de Abril/ 2021.	N/A	N/ A
28 8	18/05/2021	30/04/ 2021	2021-04- 30	5.952	03.17 .01	SERVIÇOS ESPECIALIZADOS PESSOA JURÍDICA	Secretaria da Receita Federal do Brasil	R\$ 54.019,09			-R\$ 627,75	R\$ 17.934.2 75,87	Referente ao pagamento de CSRF sobre a nota fiscal nº1283, da empresa Serviços médicos rio bonito LTDA, referente ao mês de Abril/ 2021.	N/A	N/ A
28 8	18/05/2021	30/04/ 2021	2021-04- 30	5.952	03.17 .01	SERVIÇOS ESPECIALIZADOS PESSOA JURÍDICA	Secretaria da Receita Federal do Brasil	R\$ 54.019,09			-R\$ 1.627,50	R\$ 17.932.6 48,37	Referente ao pagamento de CSRF sobre nota fiscal nº14, da empresa Bio air serviços médicos e diagnósticos, referente ao mês de Abril/ 2021.	N/A	N/ A

Relatório de Acompanhamento Mensal do termo de colaboração 001/2020  
Hospital Municipal Oceânico de Niterói

28 8	18/05/2021	30/04/ 2021	2021-04- 30	5.952	03.17 .01	SERVIÇOS ESPECIALIZADOS PESSOA JURÍDICA	Secretaria da Receita Federal do Brasil	R\$ 54.019,09			-R\$ 930,00	R\$ 17.931.7 18,37	Referente ao pagamento de CSRF sobre a nota fiscal nº27, da empresa Ribeiro & barroso serviços médicos, referente ao mês de Abril/ 2021.	N/A	N/ A
28 8	18/05/2021	30/04/ 2021	2021-04- 30	5.952	03.17 .01	SERVIÇOS ESPECIALIZADOS PESSOA JURÍDICA	Secretaria da Receita Federal do Brasil	R\$ 54.019,09			-R\$ 1.438,84	R\$ 17.930.2 79,53	Referente ao pagamento de CSRF sobre a nota fiscal nº72, da empresa Trimed cuidado intensivis LTDA, referente ao mês de Abril/ 2021.	N/A	N/ A
28 8	18/05/2021	30/04/ 2021	2021-04- 30	5.952	03.99 .01	OUTROS SERVIÇOS DE TERCEIROS	Secretaria da Receita Federal do Brasil	R\$ 54.019,09			-R\$ 1.064,85	R\$ 17.929.2 14,68	Referente ao pagamento de CSRF sobre a nota fiscal nº12, da empresa Medic slim serviços médicos LTDA, referente ao mês de Abril/ 2021.	N/A	N/ A
28 8	18/05/2021	30/04/ 2021	2021-04- 30	5.952	03.99 .01	OUTROS SERVIÇOS DE TERCEIROS	Secretaria da Receita Federal do Brasil	R\$ 54.019,09			-R\$ 46,50	R\$ 17.929.1 68,18	Referente ao pagamento de CSRF sobre a nota fiscal nº17, da empresa GRT serviços médicos sociedade simples, referente ao mês de Abril/ 2021.	N/A	N/ A
28 8	18/05/2021	30/04/ 2021	2021-04- 30	5.952	03.99 .01	OUTROS SERVIÇOS DE TERCEIROS	Secretaria da Receita Federal do Brasil	R\$ 54.019,09			-R\$ 325,50	R\$ 17.928.8 42,68	Referente ao pagamento de CSRF sobre as notas fiscais nº42 e 54, da empresa Centro de tratamento de doenças vasculares, referente ao mês de Abril/2021.	N/A	N/ A

Relatório de Acompanhamento Mensal do termo de colaboração 001/2020  
Hospital Municipal Oceânico de Niterói

28 8	18/05/2021	30/04/ 2021	2021-04- 30	5.952	03.99 .01	OUTROS SERVIÇOS DE TERCEIROS	Secretaria da Receita Federal do Brasil	R\$ 54.019,09				-R\$ 132,95	R\$ 17.928.7 09,73	Referente ao pagamento de CSRF sobre as notas fiscais nº26216 e 26048, da empresa Qualy lab análises ambientais LTDA, referente ao mês de Abril/ 2021.	N/A	N/ A
28 8	18/05/2021	30/04/ 2021	2021-04- 30	5.952	03.17 .01	SERVIÇOS ESPECIALIZADOS PESSOA JURÍDICA	Secretaria da Receita Federal do Brasil	R\$ 54.019,09				-R\$ 930,00	R\$ 17.927.7 79,73	Referente ao pagamento de CSRF sobre nota fiscal nº10, da empresa DD serviços médicos s/s, referente ao mês de Abril/ 2021.	N/A	N/ A
28 8	18/05/2021	30/04/ 2021	2021-04- 30	5.952	03.99 .01	OUTROS SERVIÇOS DE TERCEIROS	Secretaria da Receita Federal do Brasil	R\$ 54.019,09				-R\$ 2.795,82	R\$ 17.924.9 83,91	Referente ao pagamento de CSRF sobre nota fiscal nº1822, da empresa 4ID médicos associados eireli, referente ao mês de Abril/ 2021.	N/A	N/ A
28 8	18/05/2021	30/04/ 2021	2021-04- 30	5.952	03.17 .01	SERVIÇOS ESPECIALIZADOS PESSOA JURÍDICA	Secretaria da Receita Federal do Brasil	R\$ 54.019,09				-R\$ 69,75	R\$ 17.924.9 14,16	Referente ao pagamento de CSRF sobre nota fiscal nº20, da empresa Médicos cirurgia e anestesia LTDA ME, referente ao mês de Abril/ 2021.	N/A	N/ A
28 8	18/05/2021	30/04/ 2021	2021-04- 30	5.952	03.17 .01	SERVIÇOS ESPECIALIZADOS PESSOA JURÍDICA	Secretaria da Receita Federal do Brasil	R\$ 54.019,09				-R\$ 930,00	R\$ 17.923.9 84,16	Referente ao pagamento de CSRF sobre nota fiscal nº56, da empresa Ibras LTDA- instituto brasileiro de saúde, referente ao mês de Abril/ 2021.	N/A	N/ A

Relatório de Acompanhamento Mensal do termo de colaboração 001/2020  
Hospital Municipal Oceânico de Niterói

28 8	18/05/2021	30/04/ 2021	2021-04- 30	5.952	03.17 .01	SERVIÇOS ESPECIALIZADOS PESSOA JURÍDICA	Secretaria da Receita Federal do Brasil	R\$ 54.019,09				-R\$ 313,88	R\$ 17.923.6 70,28		Referente ao pagamento de CSRF sobre nota fiscal nº130, da empresa Genn derm clinica de dermatologia e cosm, referente ao mês de Abril/ 2021.	N/A	N/ A
28 8	18/05/2021	30/04/ 2021	2021-04- 30	5.952	03.17 .01	SERVIÇOS ESPECIALIZADOS PESSOA JURÍDICA	Secretaria da Receita Federal do Brasil	R\$ 54.019,09				-R\$ 930,00	R\$ 17.922.7 40,28		Referente ao pagamento de CSRF sobre nota fiscal nº16, da empresa Gomes e munhos serviços médicos LTDA, referente ao mês de Abril/ 2021.	N/A	N/ A
28 8	18/05/2021	30/04/ 2021	2021-04- 30	5.952	03.17 .01	SERVIÇOS ESPECIALIZADOS PESSOA JURÍDICA	Secretaria da Receita Federal do Brasil	R\$ 54.019,09				-R\$ 337,13	R\$ 17.922.4 03,15		Referente ao pagamento de CSRF sobre nota fiscal nº12, da empresa LF med serviços médicos LTDA, referente ao mês de Abril/ 2021.	N/A	N/ A
28 8	18/05/2021	30/04/ 2021	2021-04- 30	5.952	03.17 .01	SERVIÇOS ESPECIALIZADOS PESSOA JURÍDICA	Secretaria da Receita Federal do Brasil	R\$ 54.019,09				-R\$ 1.557,75	R\$ 17.920.8 45,40		Referente ao pagamento de CSRF sobre a nota fiscal n °04, da empresa Almm consultoria médica LTDA, referente ao mês de Abril/ 2021.	N/A	N/ A
28 8	18/05/2021	30/04/ 2021	2021-04- 30	5.952	03.17 .01	SERVIÇOS ESPECIALIZADOS PESSOA JURÍDICA	Secretaria da Receita Federal do Brasil	R\$ 54.019,09				-R\$ 313,88	R\$ 17.920.5 31,52		Referente ao pagamento de CSRF sobre nota fiscal nº134, da empresa Clinica de cirurgia geral e Videolaparoscopia, referente ao mês de Abril/ 2021.	N/A	N/ A

Relatório de Acompanhamento Mensal do termo de colaboração 001/2020  
Hospital Municipal Oceânico de Niterói

288	18/05/2021	30/04/2021	2021-04-30	5.952	03.17.01	SERVIÇOS ESPECIALIZADOS PESSOA JURÍDICA	Secretaria da Receita Federal do Brasil	R\$ 54.019,09				-R\$ 325,50	R\$ 17.920.206,02		Referente ao pagamento de CSRF sobre nota fiscal nº16, da empresa Drº Adriano Vanzan serviços médicos LTDA, referente ao mês de Abril/2021.	N/A	N/A
289	18/05/2021	30/04/2021	2021-04-30	2.631	03.99.01	OUTROS SERVIÇOS DE TERCEIROS	Instituto Nacional do Seguro Social - INSS	R\$ 4.950,00				-R\$ 4.950,00	R\$ 17.915.256,02		Referente ao pagamento de INSS sobre a nota fiscal nº81756, da empresa Bioxxi serviços de esterilização LTDA, referente ao mês de Abril/2021.	N/A	N/A
290	18/05/2021	30/04/2021	2021-04-30	2.631	03.06.04	LOCAÇÃO DE AMBULÂNCIA	Instituto Nacional do Seguro Social - INSS	R\$ 2.013,00				-R\$ 2.013,00	R\$ 17.913.243,02		Referente ao pagamento de INSS sobre nota fiscal nº342, da empresa Lefe emergências médicas me, referente ao mês de Abril/2021.	N/A	N/A
291	18/05/2021	27/04/2021	2021-04-30	60.619.202/0034-06	03.08.01	LOCAÇÃO CILINDROS GASES MEDICINAIS	Messer Gases Ltda	R\$ 1.415,27				-R\$ 221,27	R\$ 17.913.021,75		Referente a locação de 372 unidades de oxigênio med, cil 40L 8M³.	84884076	N/A
291	18/05/2021	27/04/2021	2021-04-30	60.619.202/0034-06	03.08.01	LOCAÇÃO CILINDROS GASES MEDICINAIS	Messer Gases Ltda	R\$ 1.415,27				-R\$ 41,64	R\$ 17.912.980,11		Referente a locação de oxigênio med cil 5L 1M³ 200 Bar Al.	84884076	N/A
291	18/05/2021	27/04/2021	2021-04-30	60.619.202/0034-06	03.08.01	LOCAÇÃO CILINDROS GASES MEDICINAIS	Messer Gases Ltda	R\$ 1.415,27				-R\$ 1.152,36	R\$ 17.911.827,75		Referente a locação de oxigênio med valv intergr cil 5L 1M³.	84884076	N/A
292	18/05/2021	27/04/2021	2021-04-30	60.619.202/0034-06	03.08.01	LOCAÇÃO CILINDROS GASES MEDICINAIS	Messer Gases Ltda	R\$ 2.230,41				-R\$ 2.230,41	R\$ 17.909.597,34		Referente a locação de tq criog CST-3170-17 lox.	84884077	N/A



Relatório de Acompanhamento Mensal do termo de colaboração 001/2020  
Hospital Municipal Oceânico de Niterói

29 3	18/05/2021	12/05/ 2021	2021-05- 31	16.727.38 6/0001-78	07.03 .01	DESPESAS DA CONTRATADA	Riopar Participaç es S.A	R\$ 28,35					-R\$ 28,35	R\$ 17.909.5 68,99	Referente ao cancelamento do vale transporte do colaborador(a): Hanniery do Carmo Nunes - rateio sede.	6150857	N/ A
29 4	18/05/2021	12/05/ 2021	2021-05- 31	16.727.38 6/0001-78	07.03 .01	DESPESAS DA CONTRATADA	Riopar Participaç es S.A	R\$ 18,31					-R\$ 18,31	R\$ 17.909.5 50,68	Referente a solicitação de nova via do vale transporte do colaborador(a): Hanniery do Carmo Nunes - rateio sede.	48327968	N/ A
29 5	18/05/2021	28/04/ 2021	2021-04- 30	33.050.07 1/0001-58	05.02 .01	ENERGIA ELÉTRICA	Ampla Energia e Serviços S.A	R\$ 1.826,18					-R\$ 1.826,18	R\$ 17.907.7 24,50	Referente ao fornecimento de energia para o endereço Av. 7 LT 13 QD 193- Piratininga.	80046561	N/ A
29 6	18/05/2021	23/04/ 2021	2021-04- 30	40.432.54 4/0062-69	03.13 .01	INTERNET	Claro S/A Net	R\$ 209,98					-R\$ 209,98	R\$ 17.907.5 14,52	Referente ao fornecimento de pacote de serviços - Av Raul de Oliveira Rodrigues lot cafubá 433 Piratininga.	4537151	N/ A
29 7	18/05/2021	21/04/ 2021	2021-04- 30	33.000.11 8/0001-79	05.04 .01	TELEFONIA FIXA	Telemar Norte Leste S/A	R\$ 100,45					-R\$ 100,45	R\$ 17.907.4 14,07	Referente a prestação de serviço de telefonía, referente ao mês de Abril/2021.	37774604	N/ A
29 8	18/05/2021	21/04/ 2021	2021-04- 30	33.000.11 8/0001-79	05.04 .01	TELEFONIA FIXA	Telemar Norte Leste S/A	R\$ 99,06					-R\$ 99,06	R\$ 17.907.3 15,01	Referente a prestação de serviço de telefonía, referente ao mês de Abril/2021, disponível no número(21)2619- 1221.	37774657	N/ A
29 9	18/05/2021	21/04/ 2021	2021-04- 30	33.000.11 8/0001-79	05.04 .01	TELEFONIA FIXA	Telemar Norte Leste S/A	R\$ 450,12					-R\$ 450,12	R\$ 17.906.8 64,89	Referente a prestação de serviço de telefonía, referente ao mês de Abril/2021,	37774695	N/ A

Relatório de Acompanhamento Mensal do termo de colaboração 001/2020  
Hospital Municipal Oceânico de Niterói

														disponível no número(21)2619-2402		
300	18/05/2021	21/04/2021	2021-04-30	33.000.118/0001-79	05.04.01	TELEFONIA FIXA	Telemar Norte Leste S/A	R\$ 845,69			-R\$ 845,69	R\$ 17.906.019,20		Referente a prestação de serviços de telefonia, referente ao mês de Abril/2021, disponível no número(21)2619-3381	37774707	N/A
301	18/05/2021	25/04/2021	2021-04-30	33.000.118/0001-79	05.04.01	TELEFONIA FIXA	Telemar Norte Leste S/A	R\$ 130,21			-R\$ 130,21	R\$ 17.905.888,99		Referente a prestação de serviço de telefonia, referente ao mês de Abril/2021.	28595294	4
302	18/05/2021	18/05/2021	2021-05-31	00.000.000/0001-91	07.03.01	DESPESAS DA CONTRATADA	Banco do Brasil S/A	R\$ 10,45			-R\$ 10,45	R\$ 17.905.878,54		Tarifa.	N/A	N/A
303	18/05/2021	18/05/2021	2021-05-31	00.000.000/0001-91	07.03.01	DESPESAS DA CONTRATADA	Banco do Brasil S/A	R\$ 10,45			-R\$ 10,45	R\$ 17.905.868,09		Tarifa.	N/A	N/A
304	18/05/2021	18/05/2021	2021-05-31	00.000.000/0001-91	07.03.01	DESPESAS DA CONTRATADA	Banco do Brasil S/A	R\$ 27,20			-R\$ 27,20	R\$ 17.905.840,89		Tarifa.	N/A	N/A
305	18/05/2021	18/05/2021	2021-05-31	00.000.000/0001-91	07.03.01	DESPESAS DA CONTRATADA	Banco do Brasil S/A	R\$ 3,40			-R\$ 3,40	R\$ 17.905.837,49		Tarifa.	N/A	N/A
306	18/05/2021	18/05/2021	2021-05-31	00.000.000/0001-91	07.03.01	DESPESAS DA CONTRATADA	Banco do Brasil S/A	R\$ 49,20			-R\$ 49,20	R\$ 17.905.788,29		Tarifa.	N/A	N/A

Relatório de Acompanhamento Mensal do termo de colaboração 001/2020  
Hospital Municipal Oceânico de Niterói

307	18/05/2021	18/05/2021	2021-05-31	00.000.00 0/0001-91	07.03 .01	DESPEAS DA CONTRATADA	Banco do Brasil S/A	R\$ 32,80			-R\$ 32,80	R\$ 17.905.7 55,49		Tarifa.	N/A	N/A
308	18/05/2021	18/05/2021	2021-05-31	00.000.00 0/0001-91	07.03 .01	DESPEAS DA CONTRATADA	Banco do Brasil S/A	R\$ 32,80			-R\$ 32,80	R\$ 17.905.7 22,69		Tarifa.	N/A	N/A
309	18/05/2021	18/05/2021	2021-05-31	00.000.00 0/0001-91	07.03 .01	DESPEAS DA CONTRATADA	Banco do Brasil S/A	R\$ 57,40			-R\$ 57,40	R\$ 17.905.6 65,29		Tarifa.	N/A	N/A
310	18/05/2021	18/05/2021	2021-05-31	00.000.00 0/0001-91	07.03 .01	DESPEAS DA CONTRATADA	Banco do Brasil S/A	R\$ 65,60			-R\$ 65,60	R\$ 17.905.5 99,69		Tarifa.	N/A	N/A
311	18/05/2021	18/05/2021	2021-05-31	00.000.00 0/0001-91	07.03 .01	DESPEAS DA CONTRATADA	Banco do Brasil S/A	R\$ 82,00			-R\$ 82,00	R\$ 17.905.5 17,69		Tarifa.	N/A	N/A
312	18/05/2021	18/05/2021	2021-05-31	00.000.00 0/0001-91	07.03 .01	DESPEAS DA CONTRATADA	Banco do Brasil S/A	R\$ 90,20			-R\$ 90,20	R\$ 17.905.4 27,49		Tarifa.	N/A	N/A
313	18/05/2021	18/05/2021	2021-05-31	00.000.00 0/0001-91	07.03 .01	DESPEAS DA CONTRATADA	Banco do Brasil S/A	R\$ 82,00			-R\$ 82,00	R\$ 17.905.3 45,49		Tarifa.	N/A	N/A
314	18/05/2021	18/05/2021	2021-05-31	00.000.00 0/0001-91	07.03 .01	DESPEAS DA CONTRATADA	Banco do Brasil S/A	R\$ 41,00			-R\$ 41,00	R\$ 17.905.3 04,49		Tarifa.	N/A	N/A
315	18/05/2021	18/05/2021	2021-05-31	00.000.00 0/0001-91	07.03 .01	DESPEAS DA CONTRATADA	Banco do Brasil S/A	R\$ 3,40			-R\$ 3,40	R\$ 17.905.3 01,09		Tarifa.	N/A	N/A

Relatório de Acompanhamento Mensal do termo de colaboração 001/2020  
Hospital Municipal Oceânico de Niterói

31 6.A	19/05/2021	19/05/ 2021	2021-05- 31	-	07.99 .01	OUTRAS	Estorno de transferênci a indevida				R\$ 1.163,73	R\$ 17.906.4 64,82		Referente a devolução de transferência indevida ocorrida na mesma data conforme consta no item 321.	N/A	N/ A
31 6.B	19/05/2021	19/05/ 2021	2021-05- 31	-	07.99 .01	OUTRAS	Transferên cia indevida				R\$ 434,60	R\$ 17.906.8 99,42		Referente a devolução de transferência indevida ocorrida na mesma data conforme consta no item 333.	N/A	N/ A
31 6	19/05/2021	04/05/ 2021	2021-04- 30	18.464.52 6/0001-98	07.03 .01	DESPEAS DA CONTRATADA	Siqueira Malheiros Sociedade de Advogados	R\$ 14.000,00			-R\$ 6.204,51	R\$ 17.900.6 94,91		Referente a prestação de serviços de assessoria jurídica ao Viva Rio no mês de Abril/2021 - Rateio Sede.	332	N/ A
31 7	19/05/2021	30/04/ 2021	2021-04- 30	5.952	07.03 .01	DESPEAS DA CONTRATADA	Secretaria da Receita Federal do Brasil	R\$ 911,50			-R\$ 151,53	R\$ 17.900.5 43,38		Referente ao pagamento de CSRF sobre a nota fiscal nº19583, da empresa Totvs AS, referente ao mês de Abril / 2021 - rateio sede.	19583	N/ A
31 7	19/05/2021	30/04/ 2021	2021-04- 30	5.952	07.03 .01	DESPEAS DA CONTRATADA	Secretaria da Receita Federal do Brasil	R\$ 911,50			-R\$ 21,62	R\$ 17.900.5 21,76		Referente ao pagamento de CSRF sobre a nota fiscal nº457200, da empresa Advicetech softwares e serviços LTDA, referente ao mês de Abril / 2021 - rateio sede.	457200	N/ A
31 7	19/05/2021	30/04/ 2021	2021-04- 30	5.952	07.03 .01	DESPEAS DA CONTRATADA	Secretaria da Receita Federal do Brasil	R\$ 911,50			-R\$ 230,81	R\$ 17.900.2 90,95		Referente ao pagamento de CSRF sobre a nota fiscal nº1029, da empresa Vup- gestão de software LTDA, referente ao mês de Abril/ 2021 -rateio sede.	1029	N/ A

Relatório de Acompanhamento Mensal do termo de colaboração 001/2020  
Hospital Municipal Oceânico de Niterói

318	19/05/2021	30/04/2021	2021-04-30	1.708	07.03.01	DESPESAS DA CONTRATADA	Secretaria da Receita Federal do Brasil	R\$ 183,74				-R\$ 6,98	R\$ 17.900.283,97		Referente ao pagamento de IRRF sobre a nota fiscal nº457200, da empresa Advicetech softwares e serviços LTDA, referente ao mês de Abril/ 2021 - rateio sede.	457200	N/A
318	19/05/2021	30/04/2021	2021-04-30	1.708	07.03.01	DESPESAS DA CONTRATADA	Secretaria da Receita Federal do Brasil	R\$ 183,74				-R\$ 74,45	R\$ 17.900.209,52		Referente ao pagamento de IRRF sobre a nota fiscal nº1029, da empresa Vup-gestão de software LTDA, referente ao mês de Abril/ 2021 - rateio sede.	1029	N/A
319	19/05/2021	13/04/2021	2021-04-30	53.113.791/0012-85	07.03.01	DESPESAS DA CONTRATADA	Totvs S.A.	R\$ 7.011,01				-R\$ 3.107,14	R\$ 17.897.102,38		Referente a prestação de serviço de suporte técnico em informática, conforme contrato CONT35866v-Rateio sede.	27171	N/A
320	19/05/2021	30/04/2021	2021-04-30	53.113.791/0012-85	07.03.01	DESPESAS DA CONTRATADA	Totvs S.A.	R\$ 117.286,95				-R\$ 4.902,41	R\$ 17.892.199,97		Referente a prestação de serviços de licenciamento ou cessão de direito de uso prog, conforme contrato 35866- Rateio sede.	41431	N/A
321	19/05/2021	19/05/2021	2021-05-31	-	07.99.01	OUTRAS	Transferência indevida	R\$ 1.163,73				-R\$ 1.163,73	R\$ 17.891.036,24		Referente a transferência realizada indevidamente com o estorno ocorrido na mesma data, conforme consta no item 316.A.	N/A	N/A

Relatório de Acompanhamento Mensal do termo de colaboração 001/2020  
Hospital Municipal Oceânico de Niterói

32 2	19/05/2021	13/03/ 2021	2021-04- 30	33.000.11 8/0001-79	07.03 .01	DESPESAS DA CONTRATADA	Telemar Norte Leste S/A	R\$ 480,60				-R\$ 211,92	R\$ 17.890.8 24,32		Referente a prestação de serviço de telefonia, referente ao mês de Abril/2021 -rateio sede.	36870340	N/ A
32 3	19/05/2021	17/03/ 2021	2021-04- 30	33.000.11 8/0001-79	07.03 .01	DESPESAS DA CONTRATADA	Telemar Norte Leste S/A	R\$ 3.030,37				-R\$ 1.336,25	R\$ 17.889.4 88,07		Referente a prestação de serviço de telefonia, referente ao mês de Abril/2021 -rateio sede.	36841573	N/ A
32 4	19/05/2021	27/04/ 2021	2021-04- 30	057.184.1 77-50	03.99 .01	OUTROS SERVIÇOS DE TERCEIROS	André Svenson	R\$ 1.900,00				-R\$ 1.900,00	R\$ 17.887.5 88,07		Referente ao pagamento de aluguel no endereço Av. Dr Rau de Oliveira Rodrigues 500 lote 005 - Piratininga - Niterói, RJ , no mês de Abril/2021.	N/A	N/ A
32 5	19/05/2021	12/05/ 2021	2021-05- 31	10.842.88 0/0001-05	03.99 .01	OUTROS SERVIÇOS DE TERCEIROS	Estrutend Estruturas para Eventos Ltda	R\$ 6.200,00	1			-R\$ 6.200,00	R\$ 17.881.3 88,07		Referente a prestação de Serviço de locação / de cadeiras .	33	N/ A
32 6	19/05/2021	04/05/ 2021	2021-05- 31	39.244.05 2/0001-49	08.02 .01	EQUIPAMENTOS DIVERSOS	Impacto Comércio de Equipamen tos Eletro Eletrônico Ltda	R\$ 4.634,00	1	- 2.780, 40		-R\$ 2.780,40	R\$ 17.878.6 07,67		Referente a compra de unidade condensadora 30K.	235	1
32 6	19/05/2021	04/05/ 2021	2021-05- 31	39.244.05 2/0001-49	08.02 .01	EQUIPAMENTOS DIVERSOS	Impacto Comércio de Equipamen tos Eletro Eletrônico Ltda	R\$ 4.634,00	1	- 1.853, 60		-R\$ 1.853,60	R\$ 17.876.7 54,07		Referente a compra de unidade evaporadora HW 30K.	235	1
32 7	19/05/2021	17/05/ 2021	2021-05- 31	07.270.46 8/0001-45	02.07 .03	MATERIAIS HOSPITALARES MÉDICOS/ODONTOLÓGICOS /LABORATORIAIS	Sinal Vital Comercial de Produtos Médicos e Serviços Ltda	R\$ 53.302,20	20	- 701,9 1		-R\$ 14.038,20	R\$ 17.862.7 15,87	UN	Referente a compra de circuito respiratório F&P airvo 2( unitário).	52506	1

Relatório de Acompanhamento Mensal do termo de colaboração 001/2020  
Hospital Municipal Oceânico de Niterói

327	19/05/2021	17/05/2021	2021-05-31	07.270.468/0001-45	02.07.03	MATERIAIS HOSPITALARES MÉDICOS/ODONTOLÓGICOS /LABORATORIAIS	Sinal Vital Comercial de Produtos Médicos e Serviços Ltda	R\$ 53.302,20	40	- 490,80	-R\$ 19.632,00	R\$ 17.843.083,87	UN	Referente a compra de cânula nasal F&P optiflow adulto M(unitário).	52506	1
327	19/05/2021	17/05/2021	2021-05-31	07.270.468/0001-45	02.07.03	MATERIAIS HOSPITALARES MÉDICOS/ODONTOLÓGICOS /LABORATORIAIS	Sinal Vital Comercial de Produtos Médicos e Serviços Ltda	R\$ 53.302,20	40	- 490,80	-R\$ 19.632,00	R\$ 17.823.451,87	UN	Referente a compra de cânula nasal F&P optiflow adulto G(unitário).	52506	1
328	19/05/2021	07/05/2021	2021-05-31	19.349.009/0001-30	02.07.01	MEDICAMENTOS e INSUMOS FARMACÉUTICOS	BD Distribuidora de Medicamentos e Material Hospitalar Ltda	R\$ 6.459,60	150	- 29,92	-R\$ 4.488,00	R\$ 17.818.963,87	FRA	Referente a compra de 150 unidades de cefepima 1G CX C50Framp (G).	33460	N/A
328	19/05/2021	07/05/2021	2021-05-31	19.349.009/0001-30	02.07.01	MEDICAMENTOS e INSUMOS FARMACÉUTICOS	BD Distribuidora de Medicamentos e Material Hospitalar Ltda	R\$ 6.459,60	210	-0,46	-R\$ 96,60	R\$ 17.818.867,27	CO	Referente a compra de 210 unidades de cloridato de clonidina 0,100MG CX c 30 comp (atensina).	33460	N/A
328	19/05/2021	07/05/2021	2021-05-31	19.349.009/0001-30	02.07.01	MEDICAMENTOS e INSUMOS FARMACÉUTICOS	BD Distribuidora de Medicamentos e Material Hospitalar Ltda	R\$ 6.459,60	8	-3,75	-R\$ 30,00	R\$ 17.818.837,27	AMP	Referente a compra de 8 unidades de dexametasona 4mg ml 2,5ml cx c 100 ampolas(G).	33460	N/A

Relatório de Acompanhamento Mensal do termo de colaboração 001/2020  
Hospital Municipal Oceânico de Niterói

328	19/05/2021	07/05/2021	2021-05-31	19.349.009/0001-30	02.07.01	MEDICAMENTOS e INSUMOS FARMACÊUTICOS	BD Distribuidora de Medicamentos e Material Hospitalar Ltda	R\$ 6.459,60	10	-3,75	-R\$ 37,50	R\$ 17.818,799,77	AMP	Referente a compra de 10 unidades de dexametasona 4mg/ml 2,5ml cxc100 ampolas.	33460	N/A
328	19/05/2021	07/05/2021	2021-05-31	19.349.009/0001-30	02.07.01	MEDICAMENTOS e INSUMOS FARMACÊUTICOS	BD Distribuidora de Medicamentos e Material Hospitalar Ltda	R\$ 6.459,60	482	-3,75	-R\$ 1.807,50	R\$ 17.816,992,27	AMP	Referente a compra de 482 unidades de dexametasona 4mg/ml 2,5ml cxc100 ampolas.	33460	N/A
329	19/05/2021	07/05/2021	2021-04-30	29.039.510/0001-54	03.17.01	SERVIÇOS ESPECIALIZADOS PESSOA JURÍDICA	Isabela Pache Clínica e Assitência Médica Eireli Me	R\$ 3.250,00			-R\$ 3.250,00	R\$ 17.813,742,27		Referente a prestação de serviços de produção médica assistencial de urologia. Datas das produções assistenciais : 01/04/2021; 08/04/2021; 10/04/2021; 15/04/2021; 25/04/2021, serviços prestados pelo Drº José Vinicius Campos Gomes de Souza crm: 52.900826.	59	N/A
330	19/05/2021	14/05/2021	2021-04-30	18.313.334/0001-80	03.05.01	SERVIÇOS LABORATORIAIS	Laboratório Blessing Análises Clínicas e Anatomia Patológica LTDA	R\$ 526.103,16			-R\$ 493.747,82	R\$ 17.319,994,45		Referente a prestação de serviços de exames laboratoriais no período de 01/04/2021 à 30/04/2021.	421	N/A



Relatório de Acompanhamento Mensal do termo de colaboração 001/2020  
Hospital Municipal Oceânico de Niterói

33 1	19/05/2021	11/05/2021	2021-05-31	012.691.647-08	01.03.04	RESCISÕES	Adriana Mendonça de Souza	R\$ 3.563,81			-R\$ 1.103,04	R\$ 17.318.891,41		Referente ao pagamento de rescisão contratual.	N/A	N/A
33 2	19/05/2021	03/05/2021	2021-05-31	60.619.202/0034-06	02.07.02	GASES MEDICINAIS (FORNECIMENTO)	Messer Gases Ltda	R\$ 863,48			-R\$ 863,48	R\$ 17.318.027,93		Referente ao fornecimento de Onu 1072 oxigênio, comprimido 2.2 (5.1) 25 oxigênio med valv intergr cil 5l m3.	1720	56
33 3	19/05/2021	19/05/2021	2021-05-31	-	07.99.01	OUTRAS	Transferência indevida.	R\$ 434,60			-R\$ 434,60	R\$ 17.317.593,33		Referente a transferência indevida com estorno realizado na mesma data conforme consta no item 316B.	N/A	N/A
33 4	19/05/2021	19/05/2021	2021-05-31	115.856.917-39	01.02.01	VALE TRANSPORTE	Joseane Francisca de Araujo	R\$ 252,00			-R\$ 252,00	R\$ 17.317.341,33		Referente ao reembolso sobre vale transporte, referente ao mês de Maio/ 2021.	N/A	N/A
33 5	19/05/2021	19/05/2021	2021-05-31	160.817.017-94	01.02.01	VALE TRANSPORTE	Rayssa Ferreira da Costa	R\$ 182,60			-R\$ 182,60	R\$ 17.317.158,73		Referente ao reembolso sobre vale transporte, referente ao mês de Maio/ 2021.	N/A	N/A
33 6	19/05/2021	19/05/2021	2021-05-31	00.000.000/0001-91	07.03.01	DESPEAS DA CONTRATADA	Banco do Brasil S/A	R\$ 10,45			-R\$ 10,45	R\$ 17.317.148,28		Tarifa.	N/A	N/A
33 7	19/05/2021	19/05/2021	2021-05-31	00.000.000/0001-91	07.03.01	DESPEAS DA CONTRATADA	Banco do Brasil S/A	R\$ 10,45			-R\$ 10,45	R\$ 17.317.137,83		Tarifa.	N/A	N/A
33 8	19/05/2021	19/05/2021	2021-05-31	00.000.000/0001-91	07.03.01	DESPEAS DA CONTRATADA	Banco do Brasil S/A	R\$ 10,45			-R\$ 10,45	R\$ 17.317.127,38		Tarifa.	N/A	N/A
33 9	19/05/2021	19/05/2021	2021-05-31	00.000.000/0001-91	07.03.01	DESPEAS DA CONTRATADA	Banco do Brasil S/A	R\$ 10,45			-R\$ 10,45	R\$ 17.317.116,93		Tarifa.	N/A	N/A

Relatório de Acompanhamento Mensal do termo de colaboração 001/2020  
Hospital Municipal Oceânico de Niterói

340	19/05/2021	19/05/2021	2021-05-31	00.000.00 0/0001-91	07.03 .01	DESPESAS DA CONTRATADA	Banco do Brasil S/A	R\$ 3,40			-R\$ 3,40	R\$ 17.317.1 13,53		Tarifa.	N/A	N/A
341	19/05/2021	19/05/2021	2021-05-31	00.000.00 0/0001-91	07.03 .01	DESPESAS DA CONTRATADA	Banco do Brasil S/A	R\$ 8,20			-R\$ 8,20	R\$ 17.317.1 05,33		Tarifa.	N/A	N/A
342	19/05/2021	19/05/2021	2021-05-31	00.000.00 0/0001-91	07.03 .01	DESPESAS DA CONTRATADA	Banco do Brasil S/A	R\$ 8,20			-R\$ 8,20	R\$ 17.317.0 97,13		Tarifa.	N/A	N/A
343	19/05/2021	19/05/2021	2021-05-31	00.000.00 0/0001-91	07.03 .01	DESPESAS DA CONTRATADA	Banco do Brasil S/A	R\$ 24,60			-R\$ 24,60	R\$ 17.317.0 72,53		Tarifa.	N/A	N/A
344	19/05/2021	19/05/2021	2021-05-31	00.000.00 0/0001-91	07.03 .01	DESPESAS DA CONTRATADA	Banco do Brasil S/A	R\$ 8,20			-R\$ 8,20	R\$ 17.317.0 64,33		Tarifa.	N/A	N/A
345	20/05/2021	20/05/2021	2021-04-30	30.714.85 1/0001-67	07.03 .01	DESPESAS DA CONTRATADA	Rio de Janeiro Cartorio 10 Oficiais de Notas	R\$ 32.625,26			-R\$ 15.788,38	R\$ 17.301.2 75,95		Referente a prestação de serviços de cartório em Abril/ 2021- rateio sede.	9068461	N/A
346	20/05/2021	06/05/2021	2021-04-30	01.513.66 7/0001-50	07.03 .01	DESPESAS DA CONTRATADA	Ka-ique Comercio e Serviços Eireli EPP	R\$ 6.076,00			-R\$ 2.692,76	R\$ 17.298.5 83,19		Referente a prestação de serviços de locação de multifuncionais e impressoras, conforme o contrato nº068/2017 no período de 01 à 30 de Abril/ 2021- rateio sede.	605732	N/A
347	20/05/2021	13/05/2021	2021-05-31	18.963.47 5/0001-49	07.03 .01	DESPESAS DA CONTRATADA	Audisa Consultores Associados Ltda	R\$ 299,00			-R\$ 126,35	R\$ 17.298.4 56,84		Referente a prestação de serviço de consultoria e responsabilidade social- rateio sede.	6795	N/A

Relatório de Acompanhamento Mensal do termo de colaboração 001/2020  
Hospital Municipal Oceânico de Niterói

348	20/05/2021	07/05/2021	2021-05-31	53.113.79 1/0012-85	07.03 .01	DESPESAS DA CONTRATADA	Totvs S.A.	R\$ 263.850,00				-R\$ 21.158,77	R\$ 17.277.298,07	Referente a prestação de serviços de licenciamento ou cessão de direito de uso prog, conforme contrato 35866- Rateio sede.	33765	N/A
349	20/05/2021	01/05/2021	2021-04-30	02.558.15 7/0001-62	05.05 .01	TELEFONIA CELULAR	Telefonica Brasil S/A	R\$ 860,23				-R\$ 36,71	R\$ 17.277.261,36	Referente a serviço prestado de telefonia móvel, referente ao mês de Abril / 2021.	370929752	N/A
350	20/05/2021	10/05/2021	2021-04-30	40.585.43 4/0001-15	03.17 .01	SERVIÇOS ESPECIALIZADOS PESSOA JURÍDICA	A & Y Atividade Médica Ltda	R\$ 13.500,00				-R\$ 13.500,00	R\$ 17.263.761,36	Referente a prestação de serviços de plantões entre os dias 01 a 30 de Abril/ 2021 no HMON.	5	N/A
351	20/05/2021	10/05/2021	2021-04-30	39.526.66 5/0001-79	03.17 .01	SERVIÇOS ESPECIALIZADOS PESSOA JURÍDICA	Accanto Serviços de Saúde Ltda	R\$ 21.587,50				-R\$ 21.587,50	R\$ 17.242.173,86	Referente a prestação de serviços de plantões no período de Abril/ 2021 realizado pelo Dr °Rogério Pessanha Fadel - HMON.	167	N/A
352	20/05/2021	10/05/2021	2021-04-30	37.730.48 3/0001-90	03.17 .01	SERVIÇOS ESPECIALIZADOS PESSOA JURÍDICA	Alv Serviços Médicos Ltda	R\$ 7.250,00				-R\$ 7.250,00	R\$ 17.234.923,86	Referente a prestação de serviços médicos pela sócia Anna Laura Hermes Rocha Vilar do, referente ao mês de Abril/ 2021.	16	N/A
353	20/05/2021	08/05/2021	2021-04-30	38.276.90 6/0001-06	03.17 .01	SERVIÇOS ESPECIALIZADOS PESSOA JURÍDICA	Arthur L. C. Guimarães Serviços Médicos	R\$ 13.500,00				-R\$ 13.500,00	R\$ 17.221.423,86	Referente a prestação de serviços de produção médica assistencial . Colaborador: Arthur Leonardo Chavier Rodrigues, referente ao mês de Abril/2021.	8	N/A

Relatório de Acompanhamento Mensal do termo de colaboração 001/2020  
Hospital Municipal Oceânico de Niterói

354	20/05/2021	07/05/2021	2021-04-30	37.499.707/0001-02	03.17.01	SERVIÇOS ESPECIALIZADOS PESSOA JURÍDICA	Aziz & Dalcom Clínica Médica Ltda	R\$ 9.787,50				-R\$ 9.787,50	R\$ 17.211.636,36		Referente a prestação de serviços de produção médica assistencial no mês de Abril/2021.	15	N/A
355	20/05/2021	10/05/2021	2021-04-30	39.762.360/0001-66	03.17.01	SERVIÇOS ESPECIALIZADOS PESSOA JURÍDICA	Baptista Lucena Empresa Médica LTDA	R\$ 18.225,00				-R\$ 18.225,00	R\$ 17.193.411,36		Referente a prestação de serviços de produção médica assistencial prestada pela Dr <sup>a</sup> Luisa Baptista Lucena, referente ao mês de Abril/2021.	7	N/A
356	20/05/2021	11/05/2021	2021-04-30	38.147.244/0001-74	03.17.01	SERVIÇOS ESPECIALIZADOS PESSOA JURÍDICA	Betina Moreira da Costa Sociedade individual	R\$ 7.087,50				-R\$ 7.087,50	R\$ 17.186.323,86		Referente a prestação de serviços de plantões realizados em nos dias 01,09,15,22 e 29 de Abril/ 2021.	8	N/A
357	20/05/2021	07/05/2021	2021-04-30	29.278.039/0001-57	03.17.01	SERVIÇOS ESPECIALIZADOS PESSOA JURÍDICA	C A de Castro - Consultório Médico Me	R\$ 6.750,00				-R\$ 6.750,00	R\$ 17.179.573,86		Referente a prestação de serviços de produção médica assistencial no centro de terapia intensiva, referente ao mês de Abril/2021.	23	N/A
358	20/05/2021	04/05/2021	2021-04-30	18.464.526/0001-98	07.03.01	DESPESAS DA CONTRATADA	Siqueira Malheiros Sociedade de Advogados	R\$ 13.500,00				-R\$ 13.500,00	R\$ 17.166.073,86		Referente a prestação de serviços de assessoria jurídica ao Viva Rio no mês de Abril/2021 -rateio sede.	333	N/A
359	20/05/2021	10/05/2021	2021-04-30	35.578.916/0001-33	03.17.01	SERVIÇOS ESPECIALIZADOS PESSOA JURÍDICA	Callmann Serviços médicos LTDA	R\$ 10.275,00				-R\$ 10.275,00	R\$ 17.155.798,86		Referente a prestação de serviços de produção médica assistencial realizada no mês de Abril/ 2021 pela Dr <sup>a</sup> Anelise Callmann Santna.	13	N/A

Relatório de Acompanhamento Mensal do termo de colaboração 001/2020  
Hospital Municipal Oceânico de Niterói

360	20/05/2021	09/05/2021	2021-04-30	32.834.059/0001-71	03.17.01	SERVIÇOS ESPECIALIZADOS PESSOA JURÍDICA	Carolina Brandão Serviços Médicos Eireli	R\$ 20.000,00			-R\$ 20.000,00	R\$ 17.135.798,86		Referente ao pagamento de Honorários pelo serviço prestado de médico de rotina CTI, referente ao mês de Abril/ 2021.	56	N/A
361	20/05/2021	07/05/2021	2021-04-30	29.059.823/0001-74	03.17.01	SERVIÇOS ESPECIALIZADOS PESSOA JURÍDICA	Clinica Rennove Icarai Ltda-Me	R\$ 14.000,00			-R\$ 14.000,00	R\$ 17.121.798,86		Referente a prestação de serviços de produção médica assistencial, referente ao mês de Abril/ 2021.	98	N/A
362	20/05/2021	07/05/2021	2021-04-30	03.624.818/0001-73	03.17.01	SERVIÇOS ESPECIALIZADOS PESSOA JURÍDICA	Clínica Cardiologic a DR. Marcelo S. Seixas Ltda	R\$ 20.000,00			-R\$ 20.000,00	R\$ 17.101.798,86		Referente a prestação de serviços de produção médica assistencial, referente ao mês de Abril/ 2021.	1646	N/A
363	20/05/2021	10/05/2021	2021-04-30	29.800.770/0001-09	03.17.01	SERVIÇOS ESPECIALIZADOS PESSOA JURÍDICA	Conceição & Grecco Serviços Médicos Ltda	R\$ 28.000,00			-R\$ 28.000,00	R\$ 17.073.798,86		Referente a prestação de serviços médicos, referente ao mês de Abril/ 2021.	6	N/A
364	20/05/2021	08/05/2021	2021-04-30	37.314.517/0001-65	03.17.01	SERVIÇOS ESPECIALIZADOS PESSOA JURÍDICA	DUE Medici Serviços Médicos Ltda	R\$ 20.000,00			-R\$ 20.000,00	R\$ 17.053.798,86		Referente a prestação de serviços de rotina médica, referente ao mês de Abril/ 2021.	5	N/A
365	20/05/2021	07/05/2021	2021-04-30	38.926.967/0001-71	03.17.01	SERVIÇOS ESPECIALIZADOS PESSOA JURÍDICA	ALMM Consultoria Medica Ltda	R\$ 34.850,00			-R\$ 32.706,72	R\$ 17.021.092,14		Referente a prestação de serviços de produção médica assistencial, referente ao mês de Abril/ 2021, pela médica Andréia Regina da Costa Oliveira.	5	N/A

Relatório de Acompanhamento Mensal do termo de colaboração 001/2020  
Hospital Municipal Oceânico de Niterói

366	20/05/2021	07/05/2021	2021-04-30	02.986.657/0001-03	03.17.01	SERVIÇOS ESPECIALIZADOS PESSOA JURÍDICA	Centro integrado Fluminense Neuro Emergência Ltda	R\$ 5.400,00				-R\$ 5.067,90	R\$ 17.016.024,24		Referente a prestação de serviços de produção médica assistencial do sócio Rogério Silveira , referente ao mês de Abril/ 2021.	53	N/A
367	20/05/2021	07/05/2021	2021-04-30	15.704.531/0001-32	03.17.01	SERVIÇOS ESPECIALIZADOS PESSOA JURÍDICA	Clinica de Cirurgia Geral e Videolaparoscopia de Niteroi Ltda	R\$ 10.125,00				-R\$ 9.502,31	R\$ 17.006.521,93		Referente prestação de serviços médicos, referente ao mês de Abril de 01 à 30 de 2021.	165	N/A
368	20/05/2021	07/05/2021	2021-05-31	29.217.165/0001-00	03.17.01	SERVIÇOS ESPECIALIZADOS PESSOA JURÍDICA	Cunha e Souza Serviços Médicos Ltda	R\$ 20.000,00				-R\$ 18.770,00	R\$ 16.987.751,93		Referente a prestação de serviços médicos pela Drª Flávia Menezes.	55	N/A
369	20/05/2021	11/05/2021	2021-04-30	19.495.311/0001-05	03.17.01	SERVIÇOS ESPECIALIZADOS PESSOA JURÍDICA	Dayvison Hilario da Silva Clinica de Ginecologia e Obstetrícia	R\$ 6.750,00				-R\$ 6.334,87	R\$ 16.981.417,06		Referente a prestação de serviços médicos, referente ao mês de Abril/ 2021.	7	N/A
370	20/05/2021	10/05/2021	2021-04-30	13.049.045/0001-00	03.17.01	SERVIÇOS ESPECIALIZADOS PESSOA JURÍDICA	DD Serviços Médicos S/S	R\$ 20.906,25				-R\$ 19.620,52	R\$ 16.961.796,54		Referente a prestação de serviços de produção médica assistencial, referente ao mês de Abril/ 2021.	13	N/A
371	20/05/2021	12/05/2021	2021-04-30	18.242.919/0001-57	03.17.01	SERVIÇOS ESPECIALIZADOS PESSOA JURÍDICA	Endoclinicas Serviços Médicos Ltda-Me	R\$ 6.334,88				-R\$ 6.334,87	R\$ 16.955.461,67		Referente a prestação de serviços, referente a plantões dos dias 06/04; 13/04; 20/04 e 27/04 de 2021.	2121	N/A
372	20/05/2021	10/05/2021	2021-04-30	18.242.919/0001-57	03.17.01	SERVIÇOS ESPECIALIZADOS PESSOA JURÍDICA	Endoclinicas Serviços Médicos Ltda-Me	R\$ 6.334,88				-R\$ 6.334,87	R\$ 16.949.126,80		Referente a prestação de serviços, referente a plantões dos dias 05/04; 12/04; 19/04 e 26/04 pelo DRº Carlos	2118	N/A

Relatório de Acompanhamento Mensal do termo de colaboração 001/2020  
Hospital Municipal Oceânico de Niterói

														Henrique Paixão Ximenes.		
373	20/05/2021	12/05/2021	2021-04-30	38.501.868/0001-48	03.17.01	SERVIÇOS ESPECIALIZADOS PESSOA JURÍDICA	DR. Hope Serviços Médicos Ltda	R\$ 13.500,00				-R\$ 13.500,00	R\$ 16.935.626,80	Referente a prestação de serviços de produção médica assistencial, realizada no mês de Abril/2021.	9	N/A
374	20/05/2021	19/05/2021	2021-05-31	32.350.180/0001-28	02.07.01	MEDICAMENTOS e INSUMOS FARMACÉUTICOS	Nova Linea Comercio De Produtos Farmaceuticos Eireli	R\$ 72.000,00	1000	-	72,00	-R\$ 72.000,00	R\$ 16.863.626,80	Referente a compra de 1000 unidades de Midazolam 50mg/10ml ap.	12322	1
375	20/05/2021	20/05/2021	2021-05-31	00.000.000/0001-91	07.03.01	DESPESAS DA CONTRATADA	Banco do Brasil S/A	R\$ 3,40				-R\$ 3,40	R\$ 16.863.623,40	Tarifa.	N/A	N/A
376	20/05/2021	20/05/2021	2021-05-31	00.000.000/0001-91	07.03.01	DESPESAS DA CONTRATADA	Banco do Brasil S/A	R\$ 8,20				-R\$ 8,20	R\$ 16.863.615,20	Tarifa.	N/A	N/A
377	20/05/2021	20/05/2021	2021-05-31	00.000.000/0001-91	07.03.01	DESPESAS DA CONTRATADA	Banco do Brasil S/A	R\$ 8,20				-R\$ 8,20	R\$ 16.863.607,00	Tarifa.	N/A	N/A
378	20/05/2021	20/05/2021	2021-05-31	00.000.000/0001-91	07.03.01	DESPESAS DA CONTRATADA	Banco do Brasil S/A	R\$ 65,60				-R\$ 65,60	R\$ 16.863.541,40	Tarifa.	N/A	N/A
379	20/05/2021	20/05/2021	2021-05-31	00.000.000/0001-91	07.03.01	DESPESAS DA CONTRATADA	Banco do Brasil S/A	R\$ 49,20				-R\$ 49,20	R\$ 16.863.492,20	Tarifa.	N/A	N/A
380	20/05/2021	20/05/2021	2021-05-31	00.000.000/0001-91	07.03.01	DESPESAS DA CONTRATADA	Banco do Brasil S/A	R\$ 65,60				-R\$ 65,60	R\$ 16.863.426,60	Tarifa.	N/A	N/A
381	21/05/2021	07/05/2021	2021-04-30	04.842.765/0001-20	07.03.01	DESPESAS DA CONTRATADA	Netway Telecom Ltda Me	R\$ 871,98				-R\$ 386,44	R\$ 16.863.040,16	Referente a prestação de serviços com mensalidade do link de internet na velocidade de 10M no período de 01 a	42571	U

Relatório de Acompanhamento Mensal do termo de colaboração 001/2020  
Hospital Municipal Oceânico de Niterói

																	30/04/2021 - Rateio sede		
38 2	21/05/2021	07/05/ 2021	2021-05- 31	22.755.26 6/0003-49	07.03 .01	DESPESAS DA CONTRATADA	Access Gestão de Documentos Ltda	R\$ 8.756,85					-R\$ 3.801,08	R\$ 16.859.2 39,08			Referente a prestação de serviços de gestão documental- Rateio sede.	7428	N/ A
38 3	21/05/2021	06/05/ 2021	2021-04- 30	01.513.66 7/0001-50	07.03 .01	DESPESAS DA CONTRATADA	Ka-ique Comercio e Serviços Eireli EPP	R\$ 990,00					-R\$ 438,75	R\$ 16.858.8 00,33			Referente a prestação de serviços de locação de impressora datacard, para atender ao viva rio com valor unitário para multifuncional, no período de 01 à 30 de Abril/2021 - Rateio sede.	605739	N/ A
38 4	21/05/2021	29/04/ 2021	2021-04- 30	17.598.80 7/0001-70	07.03 .01	DESPESAS DA CONTRATADA	Eletro Hidraulica Primavera Ltda	R\$ 1.905,50					-R\$ 844,48	R\$ 16.857.9 55,85			Referente a compra de 2 unidades de tinta base água metal pr brilho 3.6l coralit; 18 unidades de tinta spray preto fosco 350ml tekbond/colorgin; 18 unidades de tinta spray cinza; 10 unidades de estilete emborrachado prof. 18mm tramontina; 3 unidades de chave fixa 10x11mm starfer; 2 unidades de trena aço 8mt 1500 lufkin; 2 unidades de lima enxada c/ cabo 8?? importada; 2 unidades de limatao meia cana c/cabo 8?? importada; 2	1536	1



Relatório de Acompanhamento Mensal do termo de colaboração 001/2020  
Hospital Municipal Oceânico de Niterói

																	unidades de tinta esm ultra fosto 3,6l fosco coralit; 10 unidades de luva raspa media 15cm e unidade de thinner 8116 900ml eucatex -rateio sede.		
385	21/05/2021	10/05/2021	2021-05-31	24.875.483/0001-36	02.07.01	MEDICAMENTOS e INSUMOS FARMACÉUTICOS	Essencial Rio Distrib. De Prod. Medicos e Hospitalares Ltda	R\$ 6.724,60	40	- 23,90	-R\$ 956,00	R\$ 16.856.999,85	FA	Referente a compra de Eritropoetina Humana Recombinante 4.000Ui 1MI Fa (Item: 14)	4755	1			
385	21/05/2021	10/05/2021	2021-05-31	24.875.483/0001-36	02.07.01	MEDICAMENTOS e INSUMOS FARMACÉUTICOS	Essencial Rio Distrib. De Prod. Medicos e Hospitalares Ltda	R\$ 6.724,60	40	-0,25	-R\$ 10,00	R\$ 16.856.989,85	CA	Referente a compra de Amoxicilina 500Mg Ca (Item: 21)	4755	1			
385	21/05/2021	10/05/2021	2021-05-31	24.875.483/0001-36	02.07.01	MEDICAMENTOS e INSUMOS FARMACÉUTICOS	Essencial Rio Distrib. De Prod. Medicos e Hospitalares Ltda	R\$ 6.724,60	210	-0,16	-R\$ 33,60	R\$ 16.856.956,25	CP	Referente a compra de Carvedilol 3,125Mg Cp (Item: 32)	4755	1			
385	21/05/2021	10/05/2021	2021-05-31	24.875.483/0001-36	02.07.01	MEDICAMENTOS e INSUMOS FARMACÉUTICOS	Essencial Rio Distrib. De Prod. Medicos e Hospitalares Ltda	R\$ 6.724,60	10	- 69,00	-R\$ 690,00	R\$ 16.856.266,25	FA	Referente a compra de Esmolol 10Mg/MI 10MI Fa (Item: 59)	4755	1			
385	21/05/2021	10/05/2021	2021-05-31	24.875.483/0001-36	02.07.01	MEDICAMENTOS e INSUMOS FARMACÉUTICOS	Essencial Rio Distrib. De Prod. Medicos e Hospitalares Ltda	R\$ 6.724,60	60	-1,00	-R\$ 60,00	R\$ 16.856.206,25	CP	Referente a compra de Ivermectina 6Mg Cp (Item: 81)	4755	1			
385	21/05/2021	10/05/2021	2021-05-31	24.875.483/0001-36	02.07.01	MEDICAMENTOS e INSUMOS FARMACÉUTICOS	Essencial Rio Distrib. De Prod. Medicos e Hospitalares Ltda	R\$ 6.724,60	10	-7,25	-R\$ 72,50	R\$ 16.856.133,75	AP	Referente a compra de Naloxona (Cloridrato) 0,4Mg/MI 1MI Ap (Item: 96)	4755	1			

Relatório de Acompanhamento Mensal do termo de colaboração 001/2020  
Hospital Municipal Oceânico de Niterói

385	21/05/2021	10/05/2021	2021-05-31	24.875.48 3/0001-36	02.07 .01	MEDICAMENTOS e INSUMOS FARMACÊUTICOS	Essencial Rio Distrib. De Prod. Medicos e Hospitalare s Ltda	R\$ 6.724,60	100	-2,80	-R\$ 280,00	R\$ 16.855.8 53,75	AP	Referente a compra de Ondansetrona (Cloridrato) 4Mg/2MI Ap (Item: 104)	4755	1
385	21/05/2021	10/05/2021	2021-05-31	24.875.48 3/0001-36	02.07 .01	MEDICAMENTOS e INSUMOS FARMACÊUTICOS	Essencial Rio Distrib. De Prod. Medicos e Hospitalare s Ltda	R\$ 6.724,60	651	-3,70	-R\$ 2.408,70	R\$ 16.853.4 45,05	FR	Referente a compra de Soro Ringer (Lactato) 500MI Fr (Item: 109)	4755	1
385	21/05/2021	10/05/2021	2021-05-31	24.875.48 3/0001-36	02.07 .01	MEDICAMENTOS e INSUMOS FARMACÊUTICOS	Essencial Rio Distrib. De Prod. Medicos e Hospitalare s Ltda	R\$ 6.724,60	549	-3,70	-R\$ 2.031,30	R\$ 16.851.4 13,75	FR	Referente a compra de Soro Ringer (Lactato) 500MI Fr (Item: 109)	4755	1
385	21/05/2021	10/05/2021	2021-05-31	24.875.48 3/0001-36	02.07 .01	MEDICAMENTOS e INSUMOS FARMACÊUTICOS	Essencial Rio Distrib. De Prod. Medicos e Hospitalare s Ltda	R\$ 6.724,60	40	-0,20	-R\$ 8,00	R\$ 16.851.4 05,75	CP	Referente a compra de Tiamina 300Mg Cp (Item: 120)	4755	1
385	21/05/2021	10/05/2021	2021-05-31	24.875.48 3/0001-36	02.07 .01	MEDICAMENTOS e INSUMOS FARMACÊUTICOS	Essencial Rio Distrib. De Prod. Medicos e Hospitalare s Ltda	R\$ 6.724,60	10	-6,70	-R\$ 67,00	R\$ 16.851.3 38,75	TB	Referente a compra de Vaselina Solida 30G Tb (Item: )	4755	1
385	21/05/2021	10/05/2021	2021-05-31	24.875.48 3/0001-36	02.07 .01	MEDICAMENTOS e INSUMOS FARMACÊUTICOS	Essencial Rio Distrib. De Prod. Medicos e Hospitalare s Ltda	R\$ 6.724,60	100	-0,46	-R\$ 46,00	R\$ 16.851.2 92,75	AP	Referente a compra de Cloreto De Sódio 20% 10MI Ap (Item: 43)	4755	1
385	21/05/2021	10/05/2021	2021-05-31	24.875.48 3/0001-36	02.07 .01	MEDICAMENTOS e INSUMOS FARMACÊUTICOS	Essencial Rio Distrib. De Prod. Medicos e Hospitalare s Ltda	R\$ 6.724,60	10	-6,15	-R\$ 61,50	R\$ 16.851.2 31,25	FA	Referente a compra de Hidro cortisona 500Mg Fa (Item: )	4755	1
386	21/05/2021	28/04/2021	2021-04-30	14.472.18 3/0001-52	02.07 .03	MATERIAIS HOSPITALARES MÉDICOS/ODONTOLÓGICOS /LABORATORIAIS	LDB Rio Comércio Científica Ltda - EPP	R\$ 1.469,25	45	-	-R\$ 1.469,25	R\$ 16.849.7 62,00	PC	Referente a compra de 45 unidades de pinça kelly reta 16cm(42P4).	6450	1

Relatório de Acompanhamento Mensal do termo de colaboração 001/2020  
Hospital Municipal Oceânico de Niterói

387	21/05/2021	10/05/2021	2021-05-31	32.350.180/0001-28	02.07.01	MEDICAMENTOS e INSUMOS FARMACÉUTICOS	Nova Linea Comercio De Produtos Farmaceuticos Eireli	R\$ 6.672,07	200	-0,08	-R\$ 15,86	R\$ 16.849.746,14	CP	Referente a compra de Diazepam 10Mg Cp	11879	1
387	21/05/2021	10/05/2021	2021-05-31	32.350.180/0001-28	02.07.01	MEDICAMENTOS e INSUMOS FARMACÉUTICOS	Nova Linea Comercio De Produtos Farmaceuticos Eireli	R\$ 6.672,07	1000	-0,07	-R\$ 73,00	R\$ 16.849.673,14	CP	Referente a compra de Diazepam 5Mg Cp	11879	1
387	21/05/2021	10/05/2021	2021-05-31	32.350.180/0001-28	02.07.01	MEDICAMENTOS e INSUMOS FARMACÉUTICOS	Nova Linea Comercio De Produtos Farmaceuticos Eireli	R\$ 6.672,07	30	-0,17	-R\$ 5,16	R\$ 16.849.667,98	CP	Referente a compra de Dipirona Sódica 500Mg Cp	11879	1
387	21/05/2021	10/05/2021	2021-05-31	32.350.180/0001-28	02.07.01	MEDICAMENTOS e INSUMOS FARMACÉUTICOS	Nova Linea Comercio De Produtos Farmaceuticos Eireli	R\$ 6.672,07	30	-0,13	-R\$ 3,96	R\$ 16.849.664,02	CP	Referente a compra de Espironolactona 25Mg Cp	11879	1
387	21/05/2021	10/05/2021	2021-05-31	32.350.180/0001-28	02.07.01	MEDICAMENTOS e INSUMOS FARMACÉUTICOS	Nova Linea Comercio De Produtos Farmaceuticos Eireli	R\$ 6.672,07	150	-11,88	-R\$ 1.782,00	R\$ 16.847.882,02	BO	Referente a compra de Fluconazol 200Mg/100MI Bo	11879	1
387	21/05/2021	10/05/2021	2021-05-31	32.350.180/0001-28	02.07.01	MEDICAMENTOS e INSUMOS FARMACÉUTICOS	Nova Linea Comercio De Produtos Farmaceuticos Eireli	R\$ 6.672,07	15	-6,60	-R\$ 99,00	R\$ 16.847.783,02	AP	Referente a compra de Flumazenil 0,5Mg/5MI Ap	11879	1
387	21/05/2021	10/05/2021	2021-05-31	32.350.180/0001-28	02.07.01	MEDICAMENTOS e INSUMOS FARMACÉUTICOS	Nova Linea Comercio De Produtos Farmaceuticos Eireli	R\$ 6.672,07	210	-0,09	-R\$ 18,06	R\$ 16.847.764,96	CP	Referente a compra de Fluoxetina (Cloridrato) 20Mg Cp	11879	1
387	21/05/2021	10/05/2021	2021-05-31	32.350.180/0001-28	02.07.01	MEDICAMENTOS e INSUMOS FARMACÉUTICOS	Nova Linea Comercio De Produtos Farmaceuticos Eireli	R\$ 6.672,07	60	-0,09	-R\$ 5,58	R\$ 16.847.759,38	CP	Referente a compra de Furosemida 40Mg Cp	11879	1

Relatório de Acompanhamento Mensal do termo de colaboração 001/2020  
Hospital Municipal Oceânico de Niterói

387	21/05/2021	10/05/2021	2021-05-31	32.350.180/0001-28	02.07.01	MEDICAMENTOS e INSUMOS FARMACÉUTICOS	Nova Linea Comercio De Produtos Farmaceuticos Eireli	R\$ 6.672,07	40	-0,04	-R\$ 1,44	R\$ 16.847.757,94	CP	Referente a compra de Glibenclamida 5Mg Cp	11879	1
387	21/05/2021	10/05/2021	2021-05-31	32.350.180/0001-28	02.07.01	MEDICAMENTOS e INSUMOS FARMACÉUTICOS	Nova Linea Comercio De Produtos Farmaceuticos Eireli	R\$ 6.672,07	100	-3,96	-R\$ 396,00	R\$ 16.847.361,94	FR	Referente a compra de Soro Glicosado 10% 500MI Fr	11879	1
387	21/05/2021	10/05/2021	2021-05-31	32.350.180/0001-28	02.07.01	MEDICAMENTOS e INSUMOS FARMACÉUTICOS	Nova Linea Comercio De Produtos Farmaceuticos Eireli	R\$ 6.672,07	25	-7,26	-R\$ 181,40	R\$ 16.847.180,54	FR	Referente a compra de Lactulose 667Mg/MI 120MI Fr	11879	1
387	21/05/2021	10/05/2021	2021-05-31	32.350.180/0001-28	02.07.01	MEDICAMENTOS e INSUMOS FARMACÉUTICOS	Nova Linea Comercio De Produtos Farmaceuticos Eireli	R\$ 6.672,07	60	-0,16	-R\$ 9,54	R\$ 16.847.171,00	CP	Referente a compra de Levotiroxina Sódica 25Mcg Cp	11879	1
387	21/05/2021	10/05/2021	2021-05-31	32.350.180/0001-28	02.07.01	MEDICAMENTOS e INSUMOS FARMACÉUTICOS	Nova Linea Comercio De Produtos Farmaceuticos Eireli	R\$ 6.672,07	10	-105,55	-R\$ 1.055,50	R\$ 16.846.115,50	BO	Referente a compra de Linezolid 600Mg Bo	11879	1
387	21/05/2021	10/05/2021	2021-05-31	32.350.180/0001-28	02.07.01	MEDICAMENTOS e INSUMOS FARMACÉUTICOS	Nova Linea Comercio De Produtos Farmaceuticos Eireli	R\$ 6.672,07	500	-0,07	-R\$ 33,05	R\$ 16.846.082,45	CP	Referente a compra de Metformina (Cloridrato) 500Mg Cp	11879	1
387	21/05/2021	10/05/2021	2021-05-31	32.350.180/0001-28	02.07.01	MEDICAMENTOS e INSUMOS FARMACÉUTICOS	Nova Linea Comercio De Produtos Farmaceuticos Eireli	R\$ 6.672,07	120	-0,16	-R\$ 19,08	R\$ 16.846.063,37	CP	Referente a compra de Metronidazol 250Mg Cp	11879	1
387	21/05/2021	10/05/2021	2021-05-31	32.350.180/0001-28	02.07.01	MEDICAMENTOS e INSUMOS FARMACÉUTICOS	Nova Linea Comercio De Produtos Farmaceuticos Eireli	R\$ 6.672,07	10	-3,30	-R\$ 33,00	R\$ 16.846.030,37	BO	Referente a compra de Metronidazol Injetável 0,5% 100MI Bo	11879	1

Relatório de Acompanhamento Mensal do termo de colaboração 001/2020  
Hospital Municipal Oceânico de Niterói

387	21/05/2021	10/05/2021	2021-05-31	32.350.180/0001-28	02.07.01	MEDICAMENTOS e INSUMOS FARMACÉUTICOS	Nova Linea Comercio De Produtos Farmaceuticos Eireli	R\$ 6.672,07	120	-0,16	-R\$ 19,08	R\$ 16.846.011,29	CP	Referente a compra de Nifedipina 20Mg Retard Cp	11879	1
387	21/05/2021	10/05/2021	2021-05-31	32.350.180/0001-28	02.07.01	MEDICAMENTOS e INSUMOS FARMACÉUTICOS	Nova Linea Comercio De Produtos Farmaceuticos Eireli	R\$ 6.672,07	20	-	-R\$ 264,00	R\$ 16.845.747,29	AP	Referente a compra de Nitroglicerina 25Mg/5MI Ap.	11879	1
387	21/05/2021	10/05/2021	2021-05-31	32.350.180/0001-28	02.07.01	MEDICAMENTOS e INSUMOS FARMACÉUTICOS	Nova Linea Comercio De Produtos Farmaceuticos Eireli	R\$ 6.672,07	100	-	-R\$ 1.304,00	R\$ 16.844.443,29	AP	Referente a compra de Nitroprussiato Sódico 50Mg Ap	11879	1
387	21/05/2021	10/05/2021	2021-05-31	32.350.180/0001-28	02.07.01	MEDICAMENTOS e INSUMOS FARMACÉUTICOS	Nova Linea Comercio De Produtos Farmaceuticos Eireli	R\$ 6.672,07	1200	-0,10	-R\$ 124,80	R\$ 16.844.318,49	CA	Referente a compra de Omeprazol 20Mg Ca	11879	1
387	21/05/2021	10/05/2021	2021-05-31	32.350.180/0001-28	02.07.01	MEDICAMENTOS e INSUMOS FARMACÉUTICOS	Nova Linea Comercio De Produtos Farmaceuticos Eireli	R\$ 6.672,07	40	-3,03	-R\$ 121,20	R\$ 16.844.197,29	TB	Referente a compra de Vitamina A + D + Oxido De Zinco 45G Tb	11879	1
387	21/05/2021	10/05/2021	2021-05-31	32.350.180/0001-28	02.07.01	MEDICAMENTOS e INSUMOS FARMACÉUTICOS	Nova Linea Comercio De Produtos Farmaceuticos Eireli	R\$ 6.672,07	260	-3,03	-R\$ 787,80	R\$ 16.843.409,49	TB	Referente a compra de Vitamina A + D + Oxido De Zinco 45G Tb	11879	1
387	21/05/2021	10/05/2021	2021-05-31	32.350.180/0001-28	02.07.01	MEDICAMENTOS e INSUMOS FARMACÉUTICOS	Nova Linea Comercio De Produtos Farmaceuticos Eireli	R\$ 6.672,07	600	-0,11	-R\$ 68,40	R\$ 16.843.341,09	CP	Referente a compra de Sinvastatina 20Mg Cp	11879	1
387	21/05/2021	10/05/2021	2021-05-31	32.350.180/0001-28	02.07.01	MEDICAMENTOS e INSUMOS FARMACÉUTICOS	Nova Linea Comercio De Produtos Farmaceuticos Eireli	R\$ 6.672,07	10	-0,15	-R\$ 1,46	R\$ 16.843.339,63	CP	Referente a compra de Trimetoprima + Sulfametoxazol 400Mg + 80Mg Cp	11879	1

Relatório de Acompanhamento Mensal do termo de colaboração 001/2020  
Hospital Municipal Oceânico de Niterói

387	21/05/2021	10/05/2021	2021-05-31	32.350.18 0/0001-28	02.07 .01	MEDICAMENTOS e INSUMOS FARMACÉUTICOS	Nova Linea Comercio De Produtos Farmaceuticos Eireli	R\$ 6.672,07	90	-0,04	-R\$ 3,96	R\$ 16.843.3 35,67	CP	Referente a compra de Sulfato Ferroso 40Mg Cp	11879	1
387	21/05/2021	10/05/2021	2021-05-31	32.350.18 0/0001-28	02.07 .01	MEDICAMENTOS e INSUMOS FARMACÉUTICOS	Nova Linea Comercio De Produtos Farmaceuticos Eireli	R\$ 6.672,07	10	-0,24	-R\$ 2,38	R\$ 16.843.3 33,29	CP	Referente a compra de Varfarina Sódica 5Mg Cp	11879	1
387	21/05/2021	10/05/2021	2021-05-31	32.350.18 0/0001-28	02.07 .01	MEDICAMENTOS e INSUMOS FARMACÉUTICOS	Nova Linea Comercio De Produtos Farmaceuticos Eireli	R\$ 6.672,07	60	-0,11	-R\$ 6,36	R\$ 16.843.3 26,93	CP	Referente a compra de Loperamida (Cloridrato) 2Mg Cp	11879	1
387	21/05/2021	10/05/2021	2021-05-31	32.350.18 0/0001-28	02.07 .01	MEDICAMENTOS e INSUMOS FARMACÉUTICOS	Nova Linea Comercio De Produtos Farmaceuticos Eireli	R\$ 6.672,07	240	-0,40	-R\$ 94,80	R\$ 16.843.2 32,13	CP	Referente a compra de Hidralazina (Cloridrato) 25Mg Dg	11879	1
387	21/05/2021	10/05/2021	2021-05-31	32.350.18 0/0001-28	02.07 .01	MEDICAMENTOS e INSUMOS FARMACÉUTICOS	Nova Linea Comercio De Produtos Farmaceuticos Eireli	R\$ 6.672,07	360	-0,40	-R\$ 142,20	R\$ 16.843.0 89,93	CP	Referente a compra de Hidralazina (Cloridrato) 25Mg Dg	11879	1
388	21/05/2021	14/05/2021	2021-04-30	13.482.30 7/0001-18	03.99 .01	OUTROS SERVIÇOS DE TERCEIROS	Kemakmur an Extintores Ltda Me	R\$ 780,00			-R\$ 780,00	R\$ 16.842.3 09,93		Referente a prestação de serviços de locação de mangueira de incêndio.	2105	N/A
389	21/05/2021	11/05/2021	2021-04-30	33.375.33 3/0001-54	03.09 .01	SERVIÇOS DE LIMPEZA E HIGIENIZAÇÃO	Multi Company Comércio e Serviços Eireli	R\$ 322.317,32			-R\$ 322.317,32	R\$ 16.519.9 92,61		Referente a prestação de serviços de limpeza e conservação no mês de Abril/2021.	50263	N/A
390	21/05/2021	10/05/2021	2021-04-30	37.247.00 1/0001-45	03.17 .01	SERVIÇOS ESPECIALIZADOS PESSOA JURÍDICA	CWM Soluções e Serviços Médicos Ltda	R\$ 14.500,00			-R\$ 14.500,00	R\$ 16.505.4 92,61		Referente a prestação de serviços de plantões médicos diurnos e noturnos no mês de Abril/2021.	9	N/A

Relatório de Acompanhamento Mensal do termo de colaboração 001/2020  
Hospital Municipal Oceânico de Niterói

39 1	21/05/2021	10/05/ 2021	2021-04- 30	37.247.00 1/0001-45	03.17 .01	SERVIÇOS ESPECIALIZADOS PESSOA JURÍDICA	CWM Soluções e Serviços Médicos Ltda	R\$ 14.500,00			-R\$ 14.500,00	R\$ 16.490.9 92,61	Referente a prestação de serviços de plantões médicos diurnos e noturnos, realizados pelo Drº Wilson de Jesus Almeida, no mês de Abril/ 2021.	10	N/ A
39 2	21/05/2021	10/05/ 2021	2021-04- 30	32.651.78 6/0001-01	03.17 .01	SERVIÇOS ESPECIALIZADOS PESSOA JURÍDICA	F10 Serviços Medicos Ltda	R\$ 14.000,00			-R\$ 14.000,00	R\$ 16.476.9 92,61	Referente a prestação de serviços médicos - período de 01 à 30 de Abril/2021, realizado pelo Drº Vagner Felipe de Mello Coutinho.	377	N/ A
39 3	21/05/2021	07/05/ 2021	2021-04- 30	30.865.45 3/0001-41	03.17 .01	SERVIÇOS ESPECIALIZADOS PESSOA JURÍDICA	FCT Serviços Medicos Ltda	R\$ 20.000,00			-R\$ 20.000,00	R\$ 16.456.9 92,61	Referente a prestação de serviços de produção médica assistencial, pelo Drº Rogério Carvalho de Araújo, no período de 01 à 30 de Abril/2021.	16	N/ A
39 4	21/05/2021	10/05/ 2021	2021-04- 30	30.865.45 3/0001-41	03.17 .01	SERVIÇOS ESPECIALIZADOS PESSOA JURÍDICA	FCT Serviços Medicos Ltda	R\$ 20.000,00			-R\$ 20.000,00	R\$ 16.436.9 92,61	Referente a prestação de serviços de produção médica assistencial, pelo Drº Felipe Barroso Borges , no período de 01 à 30 de Abril/ 2021.	17	N/ A
39 5	21/05/2021	07/05/ 2021	2021-04- 30	36.713.72 1/0001-96	03.17 .01	SERVIÇOS ESPECIALIZADOS PESSOA JURÍDICA	Ferdinando Pelagi Medicina Diagnostica Eireli	R\$ 6.750,00			-R\$ 6.750,00	R\$ 16.430.2 42,61	Referente a prestação de serviços de médicos, referente a 4 plantões; serviços prestados no viva rio , no mês de Abril/2021.	13	N/ A
39 6	21/05/2021	10/05/ 2021	2021-04- 30	37.265.24 1/0001-72	03.17 .01	SERVIÇOS ESPECIALIZADOS PESSOA JURÍDICA	FM Jandre Serviços Médicos Ltda	R\$ 14.000,00			-R\$ 14.000,00	R\$ 16.416.2 42,61	Referente a prestação de serviços de de produção médica assistencial	5	N/ A

Relatório de Acompanhamento Mensal do termo de colaboração 001/2020  
Hospital Municipal Oceânico de Niterói

														realizada no mês de Abril/ 2021, pela Drª Thamires Furley.		
397	21/05/2021	10/05/2021	2021-04-30	39.305.017/0001-92	03.17.01	SERVIÇOS ESPECIALIZADOS PESSOA JURÍDICA	Grabriela S. Freitas Serviços Médicos Ltda	R\$ 13.837,50			-R\$ 13.837,50	R\$ 16.402.405,11		Referente a prestação de serviços de plantões pela Drª Gabriela Silva Freitas, no mês de Abril/2021.	5	N/A
398	21/05/2021	10/05/2021	2021-04-30	40.137.059/0001-40	03.17.01	SERVIÇOS ESPECIALIZADOS PESSOA JURÍDICA	Gouvea Consultas e Prestação de Serviços	R\$ 10.500,00			-R\$ 10.500,00	R\$ 16.391.905,11		Referente a prestação de serviços de medicina especializada, pela responsável: Lorena De Gouvêa Vale, no mês de Abril/ 2021.	5	N/A
399	21/05/2021	10/05/2021	2021-04-30	37.515.965/0001-27	03.17.01	SERVIÇOS ESPECIALIZADOS PESSOA JURÍDICA	GSPG Serviços Médicos Ltda	R\$ 15.937,50			-R\$ 15.937,50	R\$ 16.375.967,61		Referente a prestação de serviços de produção médica assistencial realizada pela Drª Gabrielly Saraiva Porto Garcia, no mês de Abril/2021.	5	N/A
400	21/05/2021	11/05/2021	2021-04-30	40.763.513/0001-79	03.17.01	SERVIÇOS ESPECIALIZADOS PESSOA JURÍDICA	DNG Serviços Médicos Eireli	R\$ 17.625,00			-R\$ 17.625,00	R\$ 16.358.342,61		Referente a prestação de serviços de produção médica assistencial prestados realizados, pelo Drº Daniel Grynfogiel Nobrega, no mês de Abril/2021.	4	N/A
401	21/05/2021	10/05/2021	2021-04-30	40.047.921/0001-24	03.17.01	SERVIÇOS ESPECIALIZADOS PESSOA JURÍDICA	Grossl Rodrigues Sociedade Individual de Medicina Clínica Hospitalar	R\$ 2.700,00			-R\$ 2.700,00	R\$ 16.355.642,61		Referente a prestação de serviços com plantões noturnos realizados em 02, 09, 16, 23 e 30/04/2021.	4	N/A



Relatório de Acompanhamento Mensal do termo de colaboração 001/2020  
Hospital Municipal Oceânico de Niterói

40 2	21/05/2021	07/05/ 2021	2021-04- 30	29.039.51 0/0001-54	03.17 .01	SERVIÇOS ESPECIALIZADOS PESSOA JURÍDICA	Isabela Pache Clínica e Assistência Médica Eireli Me	R\$ 14.175,00				-R\$ 14.175,00	R\$ 16.341.4 67,61	Referente a prestação de serviços de produção médica assistencial, referente a plantões médicos, realizada pelo Drº José Vinicius Campos Gomes de Souza, no mês de Abril/ 2021	60	N/ A
40 3	21/05/2021	07/05/ 2021	2021-04- 30	38.170.07 9/0001-71	03.17 .01	SERVIÇOS ESPECIALIZADOS PESSOA JURÍDICA	JS ASSED	R\$ 20.925,00				-R\$ 20.925,00	R\$ 16.320.5 42,61	Referente a prestação de serviços de produção médica assistencial, pela Drª Juliana Sardella Assed , referente a plantões laborados nos dias 01,06,08,13,15,20, 22,27 e 29 de Abril/2021.	5	N/ A
40 4	21/05/2021	07/05/ 2021	2021-04- 30	26.255.92 2/0001-33	03.17 .01	SERVIÇOS ESPECIALIZADOS PESSOA JURÍDICA	Jaqueline Pais Serviços Médicos Ltda-Me	R\$ 27.000,00				-R\$ 27.000,00	R\$ 16.293.5 42,61	Referente a prestação de serviços de produção médica assistencial realizada no mês de Abril/ 2021.	15	N/ A
40 5	21/05/2021	07/05/ 2021	2021-04- 30	37.882.25 8/0001-79	03.17 .01	SERVIÇOS ESPECIALIZADOS PESSOA JURÍDICA	Jorge Gabriel Ribeiro Campos Serviços Me	R\$ 41.837,50				-R\$ 41.837,50	R\$ 16.251.7 05,11	Referente a prestação de serviços de produção médica assistencial , no período de 01/04/2021 à 30/04/2021.	5	N/ A
40 6	21/05/2021	10/05/ 2021	2021-04- 30	40.434.03 5/0001-53	03.17 .01	SERVIÇOS ESPECIALIZADOS PESSOA JURÍDICA	JVMO Serviços Médicos Ltda	R\$ 4.050,00				-R\$ 4.050,00	R\$ 16.247.6 55,11	Referente a prestação de serviços de plantão CTI, pelo Drº João Victor Mendes De Oliveira, no mês de Abril/2021.	12	N/ A

Relatório de Acompanhamento Mensal do termo de colaboração 001/2020  
Hospital Municipal Oceânico de Niterói

407	21/05/2021	10/05/2021	2021-04-30	37.218.39 8/0001-47	03.17 .01	SERVIÇOS ESPECIALIZADOS PESSOA JURÍDICA	KC Tavares Serviços Médicos Ltda	R\$ 8.100,00				-R\$ 8.100,00	R\$ 16.239.555,11	Referente a prestação de serviços de produção médica assistencial realizada no período de 01 à 30/04/2021.	33	E
408	21/05/2021	18/05/2021	2021-05-31	053.651.9 97-82	02.99 .01	OUTRAS DESPESAS DE CONSUMO	Paulo Roberto Coelho de Souza Junior	R\$ 201,72				-R\$ 201,72	R\$ 16.239.353,39	Referente a compras de itens alimentícios realizadas na Distribuidora comercial summer eireli, no endereço: Estrada Francisco da cruz nunes, nº10047-itaipua-niterói -CNPJ: 12.968.606/0007-90.	39428	4
409	21/05/2021	10/05/2021	2021-04-30	37.917.72 2/0001-15	03.17 .01	SERVIÇOS ESPECIALIZADOS PESSOA JURÍDICA	Lucas Lameirao Serviços Médicos Ltda	R\$ 30.037,50				-R\$ 30.037,50	R\$ 16.209.315,89	Referente a prestação de serviços médicos pelo responsável: Drº Lucas Lameirão Pinto de Abreu Rosa, no mês de Abril/2021.	5	N/A
410	21/05/2021	17/05/2021	2021-04-30	32.325.71 1/0001-22	03.17 .01	SERVIÇOS ESPECIALIZADOS PESSOA JURÍDICA	KS Flores Medicina Eireli	R\$ 13.837,50				-R\$ 13.837,50	R\$ 16.195.478,39	Referente a prestação de serviços de produção médica assistencial, realizada no mês de Abril/2021.	56	E
411	21/05/2021	10/05/2021	2021-04-30	33.661.43 2/0001-00	03.17 .01	SERVIÇOS ESPECIALIZADOS PESSOA JURÍDICA	L B Cantanhed e Serviços Medicos	R\$ 6.750,00				-R\$ 6.750,00	R\$ 16.188.728,39	Referente a prestação de serviços de medicina, pelo Drº Leonardo Bacelar Cantanhede, do dia 01 à 30 de Abril/2021.	23	N/A

Relatório de Acompanhamento Mensal do termo de colaboração 001/2020  
Hospital Municipal Oceânico de Niterói

41 2	21/05/2021	10/05/ 2021	2021-04- 30	37.783.44 4/0001-50	03.17 .01	SERVIÇOS ESPECIALIZADOS PESSOA JURÍDICA	LBG Serviços Médicos Ltda	R\$ 12.812,50			-R\$ 12.812,50	R\$ 16.175.9 15,89	Referente a prestação de serviços de produção médica assistencial , realizada pela Drª Luiza Britto Gomes, no mês de Abril/2021.	14	N/ A
41 3	21/05/2021	07/05/ 2021	2021-04- 30	38.028.40 8/0001-44	03.17 .01	SERVIÇOS ESPECIALIZADOS PESSOA JURÍDICA	LECL Serviços Médicos Eireli	R\$ 20.000,00			-R\$ 20.000,00	R\$ 16.155.9 15,89	Referente a prestação de serviço médico clínico assistencial, no mês de Abril/ 2021.	5	N/ A
41 4	21/05/2021	10/05/ 2021	2021-04- 30	40.043.23 8/0001-19	03.17 .01	SERVIÇOS ESPECIALIZADOS PESSOA JURÍDICA	LVB Serviços Médicos Ltda	R\$ 6.750,00			-R\$ 6.750,00	R\$ 16.149.1 65,89	Referente a prestação de serviço médico, realizado pela Drª Leticia Vassuler Baldon, referente ao mês de Abril/2021.	11	N/ A
41 5	21/05/2021	09/05/ 2021	2021-04- 30	39.343.31 1/0001-99	03.17 .01	SERVIÇOS ESPECIALIZADOS PESSOA JURÍDICA	Matheus Azevedo Rodrigues Serviços Médicos	R\$ 6.750,00			-R\$ 6.750,00	R\$ 16.142.4 15,89	Referente a prestação de serviços de médico plantonista, no período de 01 à 30/04/2021, pelo responsável: Matheus Azevedo Rodrigues.	2	N/ A
41 6	21/05/2021	12/05/ 2021	2021-04- 30	37.916.08 1/0001-84	03.17 .01	SERVIÇOS ESPECIALIZADOS PESSOA JURÍDICA	Med Oliveira Serviços Médicos Ltda	R\$ 10.875,00			-R\$ 10.875,00	R\$ 16.131.5 40,89	Referente a prestação de serviços médicos, pela Drª Elaine Aparecida De Oliveira, no mês de Abril/ 2021.	15	N/ A
41 7	21/05/2021	11/05/ 2021	2021-04- 30	26.303.97 3/0001-93	03.17 .01	SERVIÇOS ESPECIALIZADOS PESSOA JURÍDICA	Medical Advanced Atendiment o Medico Eireli	R\$ 12.150,00			-R\$ 12.150,00	R\$ 16.119.3 90,89	Referente a prestação de serviços de médicos, referente a plantões realizados no período de 04/2021,01 à30 de Abril/2021. Responsável da	2	N/ A

Relatório de Acompanhamento Mensal do termo de colaboração 001/2020  
Hospital Municipal Oceânico de Niterói

														empresa: Arthur Fernando de Carvalho.		
418	21/05/2021	17/05/2021	2021-05-31	38.047.599/0001-91	03.17.01	SERVIÇOS ESPECIALIZADOS PESSOA JURÍDICA	Meta Cirurgica Eireli	R\$ 5.400,00				-R\$ 5.400,00	R\$ 16.113.990,89	Referente a prestação de serviços de 4 plantões noturnos.	5	N/A
419	21/05/2021	07/05/2021	2021-05-30	37.909.453/0001-45	03.17.01	SERVIÇOS ESPECIALIZADOS PESSOA JURÍDICA	Rodrigues e de Menezes Serviços Médicos	R\$ 20.000,00				-R\$ 20.000,00	R\$ 16.093.990,89	Referente a prestação de serviços de rotina médica, pela Dr <sup>a</sup> Juliana Rodrigues de Menezes, no período de 01 à 30 de Abril/2021.	9	N/A
420	21/05/2021	10/05/2021	2021-04-30	38.016.951/0001-21	03.17.01	SERVIÇOS ESPECIALIZADOS PESSOA JURÍDICA	MF Assistência Médica Eireli	R\$ 5.062,50				-R\$ 5.062,50	R\$ 16.088.928,39	Referente a prestação de serviços de médico assistencial, no período de 01 à 30 de Abril/2021.	5	N/A
421	21/05/2021	11/05/2021	2021-04-30	38.033.723/0001-60	03.17.01	SERVIÇOS ESPECIALIZADOS PESSOA JURÍDICA	MLM Serviços Médicos Eireli	R\$ 2.700,00				-R\$ 2.700,00	R\$ 16.086.228,39	Referente a prestação de serviços de plantonista, referente ao mês de Abril/2021.	8	N/A
422	21/05/2021	07/05/2021	2021-04-30	36.733.089/0001-42	03.17.01	SERVIÇOS ESPECIALIZADOS PESSOA JURÍDICA	N.C. Coutinho Oliveira Serviços Médico	R\$ 14.500,00				-R\$ 14.500,00	R\$ 16.071.728,39	Referente a prestação de serviços de plantões, no período de 01/04 à 30/04/2021, pelo DRº Pedro Eugênio Araújo Cunha.	10	N/A
423	21/05/2021	10/05/2021	2021-04-30	37.412.864/0001-20	03.17.01	SERVIÇOS ESPECIALIZADOS PESSOA JURÍDICA	Patricia Tavares de Castro Faria Ltda	R\$ 14.637,50				-R\$ 14.637,50	R\$ 16.057.090,89	Referente a prestação de serviços de médicos, pela sócia Patricia Tavares de Castro Farias, no mês de Abril/ 2021.	24	N/A

Relatório de Acompanhamento Mensal do termo de colaboração 001/2020  
Hospital Municipal Oceânico de Niterói

424	21/05/2021	07/05/2021	2021-04-30	37.913.24 7/0001-09	03.17 .01	SERVIÇOS ESPECIALIZADOS PESSOA JURÍDICA	Paula de Souza Barrozo Serviços Médicos	R\$ 7.087,50			-R\$ 7.087,50	R\$ 16.050.003,39	Referente a prestação de serviços de médicos em unidade intensiva, realizados pela Drª Paula de Souza Barrozo, no mês de Abril/ 2021	11	N/A
425	21/05/2021	09/05/2021	2021-04-30	31.713.82 4/0001-32	03.17 .01	SERVIÇOS ESPECIALIZADOS PESSOA JURÍDICA	Paula Faria Ricci Serviços Médicos	R\$ 29.362,50			-R\$ 29.362,50	R\$ 16.020.640,89	Referente a prestação de serviços de produção médica assistencial , referente ao mês de Abril/ 2021.	87	N/A
426	21/05/2021	08/05/2021	2021-04-30	37.499.45 9/0001-91	03.17 .01	SERVIÇOS ESPECIALIZADOS PESSOA JURÍDICA	Prata Med Ltda	R\$ 7.337,50			-R\$ 7.337,50	R\$ 16.013.303,39	Referente a prestação de serviços médicos de plantão intensivo, pelo responsável: Matheus Prata Percia, no mês de Abril/2021.	14	N/A
427	21/05/2021	10/05/2021	2021-04-30	27.154.17 9/0001-98	03.17 .01	SERVIÇOS ESPECIALIZADOS PESSOA JURÍDICA	Rmattos Vale Saude Eireli-Me	R\$ 31.500,00			-R\$ 31.500,00	R\$ 15.981.803,39	Referente a prestação de serviços de produção médica assistencial, responsável: Rafael Rodrigues Mattos, no mês de Abril/2021.	5	N/A
428	21/05/2021	10/05/2021	2021-04-30	39.442.30 7/0001-88	03.17 .01	SERVIÇOS ESPECIALIZADOS PESSOA JURÍDICA	Renata Silveira Fraga Serviços Médicos Ltda	R\$ 23.275,00			-R\$ 23.275,00	R\$ 15.958.528,39	Referente a prestação de serviços de plantões realizados, pela Drª Renata Silveira Fraga, no mês de Abril/ 2021.	7	N/A
429	21/05/2021	07/05/2021	2021-04-30	40.309.09 9/0001-22	03.17 .01	SERVIÇOS ESPECIALIZADOS PESSOA JURÍDICA	Rodrigues e Jardim Serviços Médicos Ltda	R\$ 40.000,00			-R\$ 40.000,00	R\$ 15.918.528,39	Referente a prestação de serviços de produção médica assistencial , realizados por Drº Alessandro	3	N/A

Relatório de Acompanhamento Mensal do termo de colaboração 001/2020  
Hospital Municipal Oceânico de Niterói

																			Henriques de Oliveira Jardim e Drº Fabricio Gonçalves Rodrigues, no período de 01/04 à 30 de Abril de 2021.		
430	21/05/2021	07/05/2021	2021-04-30	32.711.284/0001-10	03.17.01	SERVIÇOS ESPECIALIZADOS PESSOA JURÍDICA	Ronaldo Steele Filho Serviços Médicos	R\$ 6.750,00				-R\$ 6.750,00	R\$ 15.911.778,39					Referente a prestação de serviços médicos com plantão de 12 horas nos dias 06,13,20 e 27 de Abril/2021.	12	N/A	
431	21/05/2021	10/05/2021	2021-04-30	37.912.190/0001-23	03.17.01	SERVIÇOS ESPECIALIZADOS PESSOA JURÍDICA	Sabya Serviços Médicos Ltda	R\$ 27.000,00				-R\$ 27.000,00	R\$ 15.884.778,39					Referente a prestação de serviços médicos, pela responsável: Drª Yasmin Sab, no mês de Abril/2021.	5	N/A	
432	21/05/2021	07/05/2021	2021-04-30	26.203.594/0001-21	03.17.01	SERVIÇOS ESPECIALIZADOS PESSOA JURÍDICA	Sima Nit Serviços Médicos Ltda	R\$ 27.843,75				-R\$ 27.843,75	R\$ 15.856.934,64					Referente a prestação de serviços de atendimento médicos, referente ao mês de Abril/2021.	73	E	
433	21/05/2021	07/05/2021	2021-04-30	37.889.104/0001-09	03.17.01	SERVIÇOS ESPECIALIZADOS PESSOA JURÍDICA	Spinelli e Silva Medicina e Saúde Ltda	R\$ 8.437,50				-R\$ 8.437,50	R\$ 15.848.497,14					Referente a prestação de serviços de produção médica assistencial , referente ao mês de Abril/ 2021.	50	N/A	
434	21/05/2021	10/05/2021	2021-04-30	37.331.482/0001-72	03.17.01	SERVIÇOS ESPECIALIZADOS PESSOA JURÍDICA	Tatiana Erthal Serviços Médicos Eireli	R\$ 20.000,00				-R\$ 20.000,00	R\$ 15.828.497,14					Referente a prestação de serviços de produção médica assistencial, pela DRª Tatiana Erthal de Abreu , referente ao mês de Abril/2021.	12	N/A	
435	21/05/2021	11/05/2021	2021-04-30	38.011.429/0001-57	03.17.01	SERVIÇOS ESPECIALIZADOS PESSOA JURÍDICA	Tatiane Costa Serviços	R\$ 23.619,32				-R\$ 23.619,32	R\$ 15.804.877,82					Referente a prestação de serviços de médico em unidade	10	N/A	

Relatório de Acompanhamento Mensal do termo de colaboração 001/2020  
Hospital Municipal Oceânico de Niterói

							Médicos Ltda							intensiva, pela responsável: Tatiane Costa , no mês de Abril/2021.		
436	21/05/2021	10/05/2021	2021-04-30	40.302.197/0001-38	03.17.01	SERVIÇOS ESPECIALIZADOS PESSOA JURÍDICA	Tende Bom Animo Ltda	R\$ 34.800,00				-R\$ 34.800,00	R\$ 15.770.077,82	Referente a prestação de serviços de plantão médico; medicina especializada na unidade de terapia intensiva, referente ao mês de Abril/2021.	4	N/A
437	21/05/2021	10/05/2021	2021-04-30	37.393.650/0001-54	03.17.01	SERVIÇOS ESPECIALIZADOS PESSOA JURÍDICA	Thais de Castro Perocini Ltda	R\$ 13.500,00				-R\$ 13.500,00	R\$ 15.756.577,82	Referente prestação de serviços de produção médica assistencial , referente ao mês de Abril/2021.	11	N/A
438	21/05/2021	07/05/2021	2021-04-30	32.191.473/0001-00	03.17.01	SERVIÇOS ESPECIALIZADOS PESSOA JURÍDICA	Trindade Serviços Ambulatoriais Eireli	R\$ 20.725,00				-R\$ 20.725,00	R\$ 15.735.852,82	Referente a prestação de serviços de produção médica assistencial, realizados pelo Drº Marcos André Azevedo Trindade , no mês de Abril / 2021.	5	N/A
439	21/05/2021	10/05/2021	2021-04-30	37.231.583/0001-71	03.17.01	SERVIÇOS ESPECIALIZADOS PESSOA JURÍDICA	Valente Medicina Clínica e Hospitalar Ltda	R\$ 5.062,50				-R\$ 5.062,50	R\$ 15.730.790,32	Referente a serviços prestados como médica, 3 plantões de 12 horas nos dias 07/04,14/04 e 28/04 de 2021.	11	N/A
440	21/05/2021	10/05/2021	2021-04-30	37.683.390/0001-51	03.17.01	SERVIÇOS ESPECIALIZADOS PESSOA JURÍDICA	Welfare Medical Service Eireli	R\$ 27.000,00				-R\$ 27.000,00	R\$ 15.703.790,32	Referente a prestação de serviços de plantões médicos, no mês de Abril/ 2021.	9	N/A
441	21/05/2021	10/05/2021	2021-04-30	40.802.401/0001-80	03.17.01	SERVIÇOS ESPECIALIZADOS PESSOA JURÍDICA	Yscampos Serviços Médicos Ltda	R\$ 6.750,00				-R\$ 6.750,00	R\$ 15.697.040,32	Referente a prestação de serviços de médicos , pelo responsável: Drº	4	N/A





Relatório de Acompanhamento Mensal do termo de colaboração 001/2020  
Hospital Municipal Oceânico de Niterói

														Donato, no período de 01 à 30 de Abril/2021.		
448	21/05/2021	11/05/2021	2021-04-30	37.115.809/0001-79	03.17.01	SERVIÇOS ESPECIALIZADOS PESSOA JURÍDICA	Ribeiro & Barroso Serviços Médicos	R\$ 40.172,50			-R\$ 38.208,67	R\$ 15.586.371,65		Referente a prestação de serviços médicos pelos sócios Drº Gabriel Rosa Ribeiro e Vinicius Ramos Navarro, no mês de Abril/2021.	30	N/A
449	21/05/2021	07/05/2021	2021-04-30	21.278.938/0001-48	03.17.01	SERVIÇOS ESPECIALIZADOS PESSOA JURÍDICA	Sartore Serviços Medicos	R\$ 10.412,50			-R\$ 9.772,12	R\$ 15.576.599,53		Referente a prestação de serviços de produção médica assistencial, referente ao mês de Abril/ 2021.	423	N/A
450	21/05/2021	10/05/2021	2021-04-30	05.410.812/0001-29	03.17.01	SERVIÇOS ESPECIALIZADOS PESSOA JURÍDICA	Serviços Médicos Rio Bonito Ltda	R\$ 12.669,75			-R\$ 12.669,75	R\$ 15.563.929,78		Referente a prestação de serviços de produção médica assistencial, referente ao mês de Abril/ 2021.	1298	N/A
451	21/05/2021	11/05/2021	2021-04-30	17.490.344/0001-29	03.17.01	SERVIÇOS ESPECIALIZADOS PESSOA JURÍDICA	Hipocrates Médicos Associados Ltda	R\$ 20.000,00			-R\$ 18.770,00	R\$ 15.545.159,78		Referente a prestação de serviços de produção médica assistencial, realizada pelo Drº Giulio Cesare Longo Neto, referente ao mês de Abril/2021.	264	N/A
452	21/05/2021	10/05/2021	2021-04-30	31.267.496/0001-98	03.17.01	SERVIÇOS ESPECIALIZADOS PESSOA JURÍDICA	Trimed Cuidados Intensivos Limitada	R\$ 11.050,00			-R\$ 10.370,42	R\$ 15.534.789,36		Referente a prestação de serviços de plantão médico no CTI, no período de 01 à 30 de Abril/2021.	73	N/A
453	21/05/2021	10/05/2021	2021-04-30	33.017.140/0001-21	03.17.01	SERVIÇOS ESPECIALIZADOS PESSOA JURÍDICA	Gomes e Munhos Serviços Médicos Ltda	R\$ 20.000,00			-R\$ 18.770,00	R\$ 15.516.019,36		Referente a prestação de serviços de produção médica assistencial,	21	N/A

Relatório de Acompanhamento Mensal do termo de colaboração 001/2020  
Hospital Municipal Oceânico de Niterói

														realizada no mês de Abril/2021.				
454	21/05/2021	11/05/2021	2021-04-30	38.163.397/0001-05	03.17.01	SERVIÇOS ESPECIALIZADOS PESSOA JURÍDICA	Guimarães Fajardo Serviços Médicos S/S	R\$ 6.750,00				-R\$ 6.750,00	R\$ 15.509.269,36			Referente a prestação de serviços médicos, realizados pelo Sócio Drº Dan Edwy C. G Fajardo em Abril/2021.	7	N/A
455	21/05/2021	10/05/2021	2021-04-30	35.650.926/0001-07	03.17.01	SERVIÇOS ESPECIALIZADOS PESSOA JURÍDICA	Jhon R A Torres Serviços Médicos	R\$ 7.087,50				-R\$ 7.087,50	R\$ 15.502.181,86			Referente a prestação de serviços de produção médica, referente ao mês de Abril/2021.	12	N/A
456	21/05/2021	03/05/2021	2021-05-31	31.175.808/0001-33	02.07.03	MATERIAIS HOSPITALARES MÉDICOS/ODONTOLÓGICOS /LABORATORIAIS	Alfa Distribuidora de Medicamentos e Materiais Hospitalares Eireli	R\$ 630,00	700	-0,90		-R\$ 630,00	R\$ 15.501.551,86	UN		Referente a compra de 700 unidades de cateter IV descartable c/100.	1235	1
457	21/05/2021	11/05/2021	2021-05-31	29.801.815/0001-51	03.01.02	SERVIÇOS DE DEDETIZAÇÃO/DESRATIZAÇÃO	Marcia C A Queiroz	R\$ 520,00				-R\$ 520,00	R\$ 15.501.031,86			Referente a prestação de serviços de tratamento para combate e controle de formigas nas dependências da casa assistencial.	3955	N/A
458	21/05/2021	10/05/2021	2021-05-31	04.342.595/0002-03	02.07.01	MEDICAMENTOS e INSUMOS FARMACÊUTICOS	Farmater Medicamentos LTDA	R\$ 914,50	46	-8,40		-R\$ 386,40	R\$ 15.500.645,46	CX		Referente a compra de atensina 100mg 30cpr*M* Boehringer.	26385	1
458	21/05/2021	10/05/2021	2021-05-31	04.342.595/0002-03	02.07.01	MEDICAMENTOS e INSUMOS FARMACÊUTICOS	Farmater Medicamentos LTDA	R\$ 914,50	10	-52,81		-R\$ 528,10	R\$ 15.500.117,36	UN		Referente a compra de beclometasona hfa 250mcg spray *genérico*.	26385	1
459	21/05/2021	30/04/2021	2021-04-30	8.301	01.03.99	OUTROS ENCARGOS e CONTRIBUIÇÕES	Secretaria da Receita Federal do Brasil	R\$ 23.795,89				-R\$ 22.292,06	R\$ 15.477.825,30			Referente ao pagamento de PIS sobre folha de pagamento dos colaboradores no	N/A	N/A

Relatório de Acompanhamento Mensal do termo de colaboração 001/2020  
Hospital Municipal Oceânico de Niterói

													mes de Abril de 2021 - HMON		
459	21/05/2021	30/04/2021	2021-04-30	8.301	07.03.01	DESPESAS DA CONTRATADA	Secretaria da Receita Federal do Brasil	R\$ 23.795,89			-R\$ 1.503,83	R\$ 15.476.321,47	Referente ao pagamento de PIS sobre folha de pagamento dos colaboradores no mês de Abril de 2021 - SEDE.	N/A	N/A
460	21/05/2021	05/05/2021	2021-04-30	02.150.336/0001-66	05.01.01	ÁGUA	Águas de Niterói S/A	R\$ 21.336,35			-R\$ 21.336,35	R\$ 15.454.985,12	Referente ao fornecimento de água no mês de Abril/2021 - Av. Raul de Oliveira Rodrigues ant avn7 338 - Piratininga - Niterói	22210116	N/A
461	21/05/2021	14/05/2021	2021-05-31	096.341.307-47	01.03.04	RESCISÕES	Ana Lúcia do Nascimento Aquino Freire	R\$ 1.454,44			-R\$ 1.381,12	R\$ 15.453.604,00	Referente ao pagamento de rescisão contratual.	N/A	N/A
462	21/05/2021	17/05/2021	2021-05-31	639	01.03.04	RESCISÕES	Fundo de Garantia do Tempo de Serviço	R\$ 109,49			-R\$ 109,49	R\$ 15.453.494,51	Referente ao pagamento de FGTS rescisório do(a) colaborador(a): Ana Lúcia do Nascimento Aquino Freire.	N/A	N/A
463	21/05/2021	19/05/2021	2021-05-31	093.955.847-50	03.17.02	SERVIÇOS ESPECIALIZADOS PESSOA FÍSICA	Soraia Doria de Goes do Nascimento	R\$ 214,12			-R\$ 176,34	R\$ 15.453.318,17	Referente a prestação de serviços no total de 12 horas na função de Técnico de enfermagem na unidade Hospital Oceânico. Dias de plantões diurnos (07hrs às 19hrs) com duração de 12 horas: 22/03/2021.	N/A	N/A
464	21/05/2021	21/05/2021	2021-04-30	114.834.957-01	03.17.02	SERVIÇOS ESPECIALIZADOS PESSOA FÍSICA	Marina da Rocha Quintino	R\$ 6.500,00			-R\$ 4.697,21	R\$ 15.448.620,96	Referente a prestação de serviços no total de 40hrs na função de Analista	N/A	N/A



Relatório de Acompanhamento Mensal do termo de colaboração 001/2020  
Hospital Municipal Oceânico de Niterói

administrativo na  
unidade Ap 5.2- Gt  
programa da  
família 5.2 . Dias  
de plantões  
diurnos (08hrs às  
17hrs) com  
duração de 8 hora:  
01 à 30/04/2021.

465	21/05/2021	21/05/2021	2021-05-31	00.000.00 0/0001-91	07.03 .01	DESPESAS DA CONTRATADA	Banco do Brasil S/A	R\$ 10,45			-R\$ 10,45	R\$ 15.448.6 10,51	Tarifa.	N/A	N/ A
466	21/05/2021	21/05/2021	2021-05-31	00.000.00 0/0001-91	07.03 .01	DESPESAS DA CONTRATADA	Banco do Brasil S/A	R\$ 10,45			-R\$ 10,45	R\$ 15.448.6 00,06	Tarifa.	N/A	N/ A
467	21/05/2021	21/05/2021	2021-05-31	00.000.00 0/0001-91	07.03 .01	DESPESAS DA CONTRATADA	Banco do Brasil S/A	R\$ 10,45			-R\$ 10,45	R\$ 15.448.5 89,61	Tarifa.	N/A	N/ A
468	21/05/2021	21/05/2021	2021-05-31	00.000.00 0/0001-91	07.03 .01	DESPESAS DA CONTRATADA	Banco do Brasil S/A	R\$ 3,40			-R\$ 3,40	R\$ 15.448.5 86,21	Tarifa.	N/A	N/ A
469	21/05/2021	21/05/2021	2021-05-31	00.000.00 0/0001-91	07.03 .01	DESPESAS DA CONTRATADA	Banco do Brasil S/A	R\$ 10,20			-R\$ 10,20	R\$ 15.448.5 76,01	Tarifa.	N/A	N/ A
470	21/05/2021	21/05/2021	2021-05-31	00.000.00 0/0001-91	07.03 .01	DESPESAS DA CONTRATADA	Banco do Brasil S/A	R\$ 3,40			-R\$ 3,40	R\$ 15.448.5 72,61	Tarifa.	N/A	N/ A
471	21/05/2021	21/05/2021	2021-05-31	00.000.00 0/0001-91	07.03 .01	DESPESAS DA CONTRATADA	Banco do Brasil S/A	R\$ 16,40			-R\$ 16,40	R\$ 15.448.5 56,21	Tarifa.	N/A	N/ A
472	21/05/2021	21/05/2021	2021-05-31	00.000.00 0/0001-91	07.03 .01	DESPESAS DA CONTRATADA	Banco do Brasil S/A	R\$ 16,40			-R\$ 16,40	R\$ 15.448.5 39,81	Tarifa.	N/A	N/ A

Relatório de Acompanhamento Mensal do termo de colaboração 001/2020  
Hospital Municipal Oceânico de Niterói

47 3	21/05/2021	21/05/ 2021	2021-05- 31	00.000.00 0/0001-91	07.03 .01	DESPESAS DA CONTRATADA	Banco do Brasil S/A	R\$ 73,80			-R\$ 73,80	R\$ 15.448.4 66,01		Tarifa.	N/A	N/ A
47 4	21/05/2021	21/05/ 2021	2021-05- 31	00.000.00 0/0001-91	07.03 .01	DESPESAS DA CONTRATADA	Banco do Brasil S/A	R\$ 24,60			-R\$ 24,60	R\$ 15.448.4 41,41		Tarifa.	N/A	N/ A
47 5	21/05/2021	21/05/ 2021	2021-05- 31	00.000.00 0/0001-91	07.03 .01	DESPESAS DA CONTRATADA	Banco do Brasil S/A	R\$ 82,00			-R\$ 82,00	R\$ 15.448.3 59,41		Tarifa.	N/A	N/ A
47 6	21/05/2021	21/05/ 2021	2021-05- 31	00.000.00 0/0001-91	07.03 .01	DESPESAS DA CONTRATADA	Banco do Brasil S/A	R\$ 82,00			-R\$ 82,00	R\$ 15.448.2 77,41		Tarifa.	N/A	N/ A
47 7	21/05/2021	21/05/ 2021	2021-05- 31	00.000.00 0/0001-91	07.03 .01	DESPESAS DA CONTRATADA	Banco do Brasil S/A	R\$ 82,00			-R\$ 82,00	R\$ 15.448.1 95,41		Tarifa.	N/A	N/ A
47 8	21/05/2021	21/05/ 2021	2021-05- 31	00.000.00 0/0001-91	07.03 .01	DESPESAS DA CONTRATADA	Banco do Brasil S/A	R\$ 65,60			-R\$ 65,60	R\$ 15.448.1 29,81		Tarifa.	N/A	N/ A
47 9	21/05/2021	21/05/ 2021	2021-05- 31	00.000.00 0/0001-91	07.03 .01	DESPESAS DA CONTRATADA	Banco do Brasil S/A	R\$ 82,00			-R\$ 82,00	R\$ 15.448.0 47,81		Tarifa.	N/A	N/ A
48 0	21/05/2021	21/05/ 2021	2021-05- 31	00.000.00 0/0001-91	07.03 .01	DESPESAS DA CONTRATADA	Banco do Brasil S/A	R\$ 8,20			-R\$ 8,20	R\$ 15.448.0 39,61		Tarifa.	N/A	N/ A
48 1	21/05/2021	21/05/ 2021	2021-05- 31	00.000.00 0/0001-91	07.03 .01	DESPESAS DA CONTRATADA	Banco do Brasil S/A	R\$ 8,20			-R\$ 8,20	R\$ 15.448.0 31,41		Tarifa.	N/A	N/ A
48 2	21/05/2021	21/05/ 2021	2021-05- 31	00.000.00 0/0001-91	07.03 .01	DESPESAS DA CONTRATADA	Banco do Brasil S/A	R\$ 24,60			-R\$ 24,60	R\$ 15.448.0 06,81		Tarifa.	N/A	N/ A

Relatório de Acompanhamento Mensal do termo de colaboração 001/2020  
Hospital Municipal Oceânico de Niterói

48 3	24/05/2021	28/04/ 2021	2021-04- 30	28.704.26 0/0001-67	07.03 .01	DESPESAS DA CONTRATADA	Rosa Sad Abraão	R\$ 9.400,00			-R\$ 4.165,89	R\$ 15.443.8 40,92		Referente a compra de 200 unidades de oleado em napa preto 1,00 X1,40 e 200 unidades de oleado em napa azul 1,00 X1,40 - rateio sede.	7199	1
48 4	24/05/2021	03/05/ 2021	2021-04- 30	14.361.51 2/0001-98	07.03 .01	DESPESAS DA CONTRATADA	VUP Gestão de Software Ltda	R\$ 11.200,00			-R\$ 4.658,35	R\$ 15.439.1 82,57		Referente a prestação de serviços em configuração e manutenção de programa de computadores (software) -rateio sede.	1035	N/ A
48 5	24/05/2021	11/05/ 2021	2021-05- 31	01.672.24 9/0001-06	07.03 .01	DESPESAS DA CONTRATADA	Status Informatica Ltda	R\$ 975,50			-R\$ 432,32	R\$ 15.438.7 50,25		Referente a compra de 15 unidades de adaptador hdmi (mnaço) Xvga (femêa) c/ áudio e 20 unidades de filtro de linha 5 tomadas bivolt preto force line - rateio sede.	2660	1
48 6	24/05/2021	10/05/ 2021	2021-05- 31	18.283.40 1/0001-61	07.03 .01	DESPESAS DA CONTRATADA	V.H & M Papeleria e Informática LTDA ME	R\$ 1.840,00			-R\$ 815,45	R\$ 15.437.9 34,80		Referente a compra de 100 unidades de papel A-4 210 X297 datapel 75g -rateio sede.	12503	1
48 7	24/05/2021	13/05/ 2021	2021-05- 31	13.993.08 3/0001-09	07.03 .01	DESPESAS DA CONTRATADA	Martins Galvão Construõe s e Serviços Ltda	R\$ 1.670,30			-R\$ 740,24	R\$ 15.437.1 94,56		Referente a compra de unidade de ponta canhão 5/8 chave de 15mm makita; 40 unidades de puxador armário mdf(9,6mm entre furos); 3 unidades de tesoura 21 cm número 8; 6 unidades de stafer fechadura para vitrine 140mm; 6	581	1

Relatório de Acompanhamento Mensal do termo de colaboração 001/2020  
Hospital Municipal Oceânico de Niterói

															unidades de papaiz cilindro art 8710/22 cromado chpd -rateio sede.		
488	24/05/2021	30/11/2020	2021-05-31	33.061.862/0001-83	07.03.01	DESPESAS DA CONTRATADA	Fator Seguradora S/A	R\$ 8.460,22				-R\$ 3.749,40	R\$ 15.433.445,16		Referente a prestação de serviços de seguradora - Rateio Sede	1001000000990	N/A
489	24/05/2021	19/05/2021	2021-05-31	32.805.770/0001-06	02.07.01	MEDICAMENTOS e INSUMOS FARMACÉUTICOS	Aura med distribuidor a de medicamentos importação e exportac	R\$ 191.000,00	1000	-70,00		-R\$ 70.000,00	R\$ 15.363.445,16	UN	Referente a compra de 1000 unidades de enoxaparina sódica 40mg /0,4ml.	689	1
489	24/05/2021	19/05/2021	2021-05-31	32.805.770/0001-06	02.07.01	MEDICAMENTOS e INSUMOS FARMACÉUTICOS	Aura med distribuidor a de medicamentos importação e exportac	R\$ 191.000,00	500	-55,00		-R\$ 27.500,00	R\$ 15.335.945,16	UN	Referente a compra de 500 unidades de cutenox 20.	689	1
489	24/05/2021	19/05/2021	2021-05-31	32.805.770/0001-06	02.07.01	MEDICAMENTOS e INSUMOS FARMACÉUTICOS	Aura med distribuidor a de medicamentos importação e exportac	R\$ 191.000,00	1100	-85,00		-R\$ 93.500,00	R\$ 15.242.445,16	UN	Referente a compra de 1100 unidades de cutenox 60.	689	1
490	24/05/2021	12/05/2021	2021-04-30	02.478.800/0001-48	03.06.02	LOCAÇÃO DE EQUIPAMENTOS DE INFORMÁTICA	Chada Comércio e Serviços Ltda.	R\$ 1.710,00				-R\$ 1.710,00	R\$ 15.240.735,16		Referente a locação de notebook para o HMON, no período de 01/04/2021 à 30/04/2021.	Y05018	N/A
491	24/05/2021	18/05/2021	2021-05-31	32.313.421/0001-69	02.07.03	MATERIAIS HOSPITALARES MÉDICOS/ODONTOLÓGICOS /LABORATORIAIS	Caminhas Comercial Ltda	R\$ 6.792,00	10	-22,80		-R\$ 228,00	R\$ 15.240.507,16		Referente a compra de 10 unidades de cânula de traqueostomia 8,5 com balão safer.	20789	1
491	24/05/2021	18/05/2021	2021-05-31	32.313.421/0001-69	02.07.03	MATERIAIS HOSPITALARES MÉDICOS/ODONTOLÓGICOS /LABORATORIAIS	Caminhas Comercial Ltda	R\$ 6.792,00	100	-6,90		-R\$ 690,00	R\$ 15.239.817,16		Referente a compra de 100 unidades de fixador para cânula de traqueostomia adulto YI.	20789	1

Relatório de Acompanhamento Mensal do termo de colaboração 001/2020  
Hospital Municipal Oceânico de Niterói

49 1	24/05/2021	18/05/ 2021	2021-05- 31	32.313.42 1/0001-69	02.07 .03	MATERIAIS HOSPITALARES MÉDICOS/ODONTOLÓGICOS /LABORATORIAIS	Caminhas Comercial Ltda	R\$ 6.792,00	400	-6,90	-R\$ 2.760,00	R\$ 15.237.0 57,16		Referente a compra de 400 unidades de fixador para tubo endotraqueal adulto Y1.	20789	1
49 1	24/05/2021	18/05/ 2021	2021-05- 31	32.313.42 1/0001-69	02.07 .03	MATERIAIS HOSPITALARES MÉDICOS/ODONTOLÓGICOS /LABORATORIAIS	Caminhas Comercial Ltda	R\$ 6.792,00	6.500,0 0	-0,24	-R\$ 1.560,00	R\$ 15.235.4 97,16		Referente a compra de 6.500 unidades de tampa vedante luer macho/femêa descarpack.	20789	1
49 1	24/05/2021	18/05/ 2021	2021-05- 31	32.313.42 1/0001-69	02.07 .03	MATERIAIS HOSPITALARES MÉDICOS/ODONTOLÓGICOS /LABORATORIAIS	Caminhas Comercial Ltda	R\$ 6.792,00	1	- 32,00	-R\$ 32,00	R\$ 15.235.4 65,16		Referente a compra de unidade de tiras teste glicose sangue frsc 50 unid amarelo G133-10c on call 2.	20789	1
49 1	24/05/2021	18/05/ 2021	2021-05- 31	32.313.42 1/0001-69	02.07 .03	MATERIAIS HOSPITALARES MÉDICOS/ODONTOLÓGICOS /LABORATORIAIS	Caminhas Comercial Ltda	R\$ 6.792,00	29	- 32,00	-R\$ 928,00	R\$ 15.234.5 37,16		Referente a compra de 29 unidades de tiras teste glicose sangue frsc 50 unid amarelo G133- 10c on call 2.	20789	1
49 1	24/05/2021	18/05/ 2021	2021-05- 31	32.313.42 1/0001-69	02.07 .03	MATERIAIS HOSPITALARES MÉDICOS/ODONTOLÓGICOS /LABORATORIAIS	Caminhas Comercial Ltda	R\$ 6.792,00	70	-5,40	-R\$ 378,00	R\$ 15.234.1 59,16		Referente a compra de 70 unidades de tubo endotraqueal 8,0 com balão bci medical .	20789	1
49 1	24/05/2021	18/05/ 2021	2021-05- 31	32.313.42 1/0001-69	02.07 .03	MATERIAIS HOSPITALARES MÉDICOS/ODONTOLÓGICOS /LABORATORIAIS	Caminhas Comercial Ltda	R\$ 6.792,00	30	-5,40	-R\$ 162,00	R\$ 15.233.9 97,16		Referente a compra de 30 unidades de tubo endotraqueal 8,0 com balão vitalgold .	20789	1
49 1	24/05/2021	18/05/ 2021	2021-05- 31	32.313.42 1/0001-69	02.07 .03	MATERIAIS HOSPITALARES MÉDICOS/ODONTOLÓGICOS /LABORATORIAIS	Caminhas Comercial Ltda	R\$ 6.792,00	10	-5,40	-R\$ 54,00	R\$ 15.233.9 43,16		Referente a compra de 10 unidades de tubo endotraqueal 8,5com balão vitalgold.	20789	1



Relatório de Acompanhamento Mensal do termo de colaboração 001/2020  
Hospital Municipal Oceânico de Niterói

49 2	24/05/2021	30/04/ 2021	2021-04- 30	54.884.44 0/0001-88	03.99 .01	OUTROS SERVIÇOS DE TERCEIROS	Valmig Comércio e Assessoria Técnica de Equipamen tos Ltda	R\$ 5.000,00			-R\$ 5.000,00	R\$ 15.228.9 43,16		Referente a prestação de serviços de locação de ASPMIG-TM-PL- 75D-220T SERIE 0406 referente ao mês de Abril/2021.	1855	N/ A
49 3	24/05/2021	30/04/ 2021	2021-04- 30	54.884.44 0/0001-88	03.99 .01	OUTROS SERVIÇOS DE TERCEIROS	Valmig Comércio e Assessoria Técnica de Equipamen tos Ltda	R\$ 20.000,00			-R\$ 20.000,00	R\$ 15.208.9 43,16		Referente a prestação de serviços de locação de AIRMED-WM-C- STD-200D-220T SERIE 0243 referente ao mês de Abril/2021.	1854	N/ A
49 4	24/05/2021	06/05/ 2021	2021-05- 31	04.372.02 0/0001-44	02.07 .01	MEDICAMENTOS e INSUMOS FARMACÊUTICOS	Werban Distribuidor a de Meicament os LTDA	R\$ 2.340,00	600	-3,90	-R\$ 2.340,00	R\$ 15.206.6 03,16	UN	Referente a compra de 600 unidades de AC graxos/ assoc 100ml -rivka pf;0,00.	573941	1
49 5	24/05/2021	18/05/ 2021	2021-05- 31	611.700.0 32-49	01.03 .04	RESCISÕES	Lucyana Cardoso Cunha	R\$ 5.595,57			-R\$ 4.341,60	R\$ 15.202.2 61,56		Referente ao pagamento de rescisão contratual.	N/A	N/ A
49 6	24/05/2021	18/05/ 2021	2021-05- 31	639	01.03 .04	RESCISÕES	Fundo de Garantia do Tempo de Serviço	R\$ 347,24			-R\$ 347,24	R\$ 15.201.9 14,32		Referente ao pagamento de FGTS rescisório do(a) colaborador(a): Lucyana Cardoso cunha.	N/A	N/ A
49 7	24/05/2021	15/05/ 2021	2021-05- 31	16.727.38 6/0001-78	01.02 .01	VALE TRANSPORTE	Riopar Participaç oes S.A	R\$ 28,35			-R\$ 28,35	R\$ 15.201.8 85,97		Referente ao cancelamento do cartão vale transporte do(a) colaborador(a): Marcela de Jesus Terra.	6153382	N/ A
49 8	24/05/2021	15/05/ 2021	2021-06- 30	16.727.38 6/0001-78	07.03 .01	DESPESAS DA CONTRATADA	Riopar Participaç oes S.A	R\$ 3.727,50			-R\$ 3.727,50	R\$ 15.198.1 58,47		Referente a recarga em vale - transporte eletrônico para colaboradores da sede.	48314230	N/ A

Relatório de Acompanhamento Mensal do termo de colaboração 001/2020  
Hospital Municipal Oceânico de Niterói

499	24/05/2021	11/05/2021	2021-06-30	16.727.386/0001-78	01.02.01	VALE TRANSPORTE	Riopar Participações S.A	R\$ 7.388,51			-R\$ 7.388,51	R\$ 15.190.769,96		Referente a recarga em vale - transporte eletrônico para colaboradores do HMON.	48314475	N/A
500	24/05/2021	11/05/2021	2021-06-30	16.727.386/0001-78	01.02.01	VALE TRANSPORTE	Riopar Participações S.A	R\$ 57.987,45			-R\$ 57.987,45	R\$ 15.132.782,51		Referente a recarga em vale - transporte eletrônico para colaboradores do HMON.	48320902	N/A
501	24/05/2021	30/04/2021	2021-04-30	60.619.202/0034-06	02.07.02	GASES MEDICINAIS (FORNECIMENTO)	Messer Gases Ltda	R\$ 1.036,18			-R\$ 1.036,18	R\$ 15.131.746,33	M3	Referente ao fornecimento de Onu 1072 oxigênio, comprimido 2.2 (5.1) 25 oxigênio med valv intergr cil 5l m3.	1853	41
502	24/05/2021	03/05/2021	2021-05-31	60.619.202/0034-06	03.99.01	OUTROS SERVIÇOS DE TERCEIROS	Messer Gases Ltda	R\$ 481,38			-R\$ 459,00	R\$ 15.131.287,33		Referente ao serviço de assistência técnica preventiva.	6336	N/A
503	24/05/2021	05/05/2021	2021-05-31	08.675.394/0001-90	08.02.02	EQUIPAMENTOS MÉDICO-HOSPITALARES	Safe suporte a vida e comércio internacional LTDA	R\$ 623.000,00			-R\$ 207.666,66	R\$ 14.923.620,67		Referente a compra de 7 unidades de conector y adulto autolavável sem furos; 7 unidades de pedestal para transporte de ventilador E3; 14 unidades de traqueia adulto 22x1600 60 shore A translucido; 7 unidades de ventilador SV300(sub . Ev20b-cto-S01) Ex-t. Compra com pagamento efetuada de forma parcelada, sendo esta 1X3.	33877	1

Relatório de Acompanhamento Mensal do termo de colaboração 001/2020  
Hospital Municipal Oceânico de Niterói

504	24/05/2021	24/05/2021	2021-05-31	00.000.00 0/0001-91	07.03 .01	DESPESAS DA CONTRATADA	Banco do Brasil S/A	R\$ 10,45			-R\$ 10,45	R\$ 14.923.6 10,22		Tarifa.	N/A	N/A
505	24/05/2021	24/05/2021	2021-05-31	00.000.00 0/0001-91	07.03 .01	DESPESAS DA CONTRATADA	Banco do Brasil S/A	R\$ 3,40			-R\$ 3,40	R\$ 14.923.6 06,82		Tarifa.	N/A	N/A
506	24/05/2021	24/05/2021	2021-05-31	00.000.00 0/0001-91	07.03 .01	DESPESAS DA CONTRATADA	Banco do Brasil S/A	R\$ 6,80			-R\$ 6,80	R\$ 14.923.6 00,02		Tarifa.	N/A	N/A
507	24/05/2021	24/05/2021	2021-05-31	00.000.00 0/0001-91	07.03 .01	DESPESAS DA CONTRATADA	Banco do Brasil S/A	R\$ 3,40			-R\$ 3,40	R\$ 14.923.5 96,62		Tarifa.	N/A	N/A
508	24/05/2021	24/05/2021	2021-05-31	00.000.00 0/0001-91	07.03 .01	DESPESAS DA CONTRATADA	Banco do Brasil S/A	R\$ 16,40			-R\$ 16,40	R\$ 14.923.5 80,22		Tarifa.	N/A	N/A
509	25/05/2021	20/05/2021	2021-05-31	12.348.34 6/0001-64	02.07 .01	MEDICAMENTOS e INSUMOS FARMACÊUTICOS	Efraim Pharma Medicamentos e Materiais Hospitalares Ltda	R\$ 2.280,00	6000	-0,38	-R\$ 2.280,00	R\$ 14.921.3 00,22		Referente a compra de 6000 unidades de cloreto de sódio 0,9% 10ml cx c200 (farfarin).	1023	1
510	25/05/2021	12/05/2021	2021-05-31	29.089.88 1/0001-40	08.03 .01	MOBILIÁRIO	Omega Comercio de Moveis e Equipamentos Eireli	R\$ 7.280,00	26	- 280,00	-R\$ 7.280,00	R\$ 14.914.0 20,22	UN	Referente a compra de Cadeira universitária.	2085	1
511	25/05/2021	31/12/2020	2020-12-31	20.010.96 9/0001-50	03.06 .01	LOCAÇÃO DE EQUIPAMENTOS EM GERAL	P&C Equipamentos Hospitalares Ltda Me	R\$ 17.500,00			-R\$ 17.500,00	R\$ 14.896.5 20,22		Referente a prestação de serviços de contratação de locação de equipamentos.	N/A	N/A
512	25/05/2021	28/02/2021	2021-02-28	20.010.96 9/0001-50	03.06 .01	LOCAÇÃO DE EQUIPAMENTOS EM GERAL	P&C Equipamentos Hospitalares Ltda Me	R\$ 17.500,00			-R\$ 17.500,00	R\$ 14.879.0 20,22		Referente a prestação de serviços de contratação de locação de equipamentos.	N/A	N/A

Relatório de Acompanhamento Mensal do termo de colaboração 001/2020  
Hospital Municipal Oceânico de Niterói

513	25/05/2021	31/01/2021	2021-01-31	20.010.969/0001-50	03.06.01	LOCAÇÃO DE EQUIPAMENTOS EM GERAL	P&C Equipamentos Hospitalares Ltda Me	R\$ 17.500,00				-R\$ 17.500,00	R\$ 14.861.520,22		Referente a prestação de serviços de contratação de locação de equipamentos.	N/A	N/A
514	25/05/2021	10/05/2021	2021-04-30	33.061.423/0001-70	03.17.01	SERVIÇOS ESPECIALIZADOS PESSOA JURÍDICA	Go clinica e cirurgia LTDA	R\$ 7.250,00				-R\$ 7.250,00	R\$ 14.854.270,22		Referente a prestação de serviços de plantonista noturno, pela responsável: Ingrid Marques Gomes.	19	N/A
515	25/05/2021	19/04/2021	2021-04-30	10.201.443/0001-02	03.06.01	LOCAÇÃO DE EQUIPAMENTOS EM GERAL	Shell Life Material Hospitalar Ltda Epp	R\$ 19.600,00				-R\$ 15.680,00	R\$ 14.838.590,22		Referente a prestação de serviços de locação de equipamentos, no período de 22/04/2021 à 21/05/2021.	57	N/A
516	25/05/2021	19/05/2021	2021-05-31	07.270.468/0001-45	03.99.01	OUTROS SERVIÇOS DE TERCEIROS	Sinal Vital Comercial de Produtos Médicos e Serviços Ltda	R\$ 249,00				-R\$ 237,42	R\$ 14.838.352,80		Referente a prestação de serviços referente a calibração em equipamentos médicos.	10627	N/A
517	25/05/2021	25/05/2021	2021-05-31	17.700.763/0001-48	02.07.01	MEDICAMENTOS e INSUMOS FARMACÊUTICOS	Futura Distribuidora de Medicamentos e Prod. de Saúde LTDA	R\$ 318.600,00	600	-265,00		-R\$ 159.000,00	R\$ 14.679.352,80		Referente a compra de 600 unidades de dexmedetomidina hcl 100mcg/ml sol inj c 05 fr amp 2ml gemcx C\ 5 fa dexmedetomidina teuto.	57553	1
517	25/05/2021	25/05/2021	2021-05-31	17.700.763/0001-48	02.07.01	MEDICAMENTOS e INSUMOS FARMACÊUTICOS	Futura Distribuidora de Medicamentos e Prod. de Saúde LTDA	R\$ 318.600,00	1.200,00	-133,00		-R\$ 159.600,00	R\$ 14.519.752,80		Referente a compra de 1200 unidades de midazolam (b1) 5mg/ml sol inj 10ml c 5 amp gen cx c/5 ap midazolam teuto.	57553	1

Relatório de Acompanhamento Mensal do termo de colaboração 001/2020  
Hospital Municipal Oceânico de Niterói

51 8	25/05/2021	25/05/ 2021	2021-05- 31	00.000.00 0/0001-91	07.03 .01	DESPESAS DA CONTRATADA	Banco do Brasil S/A	R\$ 13,60				-R\$ 13,60	R\$ 14.519.7 39,20		Tarifa.	N/A	N/ A
51 9	25/05/2021	25/05/ 2021	2021-05- 31	00.000.00 0/0001-91	07.03 .01	DESPESAS DA CONTRATADA	Banco do Brasil S/A	R\$ 3,40				-R\$ 3,40	R\$ 14.519.7 35,80		Tarifa.	N/A	N/ A
52 0	25/05/2021	25/05/ 2021	2021-05- 31	00.000.00 0/0001-91	07.03 .01	DESPESAS DA CONTRATADA	Banco do Brasil S/A	R\$ 8,20				-R\$ 8,20	R\$ 14.519.7 27,60		Tarifa.	N/A	N/ A
52 1	25/05/2021	25/05/ 2021	2021-05- 31	00.000.00 0/0001-91	07.03 .01	DESPESAS DA CONTRATADA	Banco do Brasil S/A	R\$ 16,40				-R\$ 16,40	R\$ 14.519.7 11,20		Tarifa.	N/A	N/ A
52 2	25/05/2021	25/05/ 2021	2021-05- 31	00.000.00 0/0001-91	07.03 .01	DESPESAS DA CONTRATADA	Banco do Brasil S/A	R\$ 8,20				-R\$ 8,20	R\$ 14.519.7 03,00		Tarifa.	N/A	N/ A
52 3.A	26/05/2021	26/05/ 2021	2021-05- 31	-	07.99 .01	OUTRAS	Estorno de pagamento rejeitado					R\$ 12.225,00	R\$ 14.531.9 28,00		Referente a ted devolvido por divergências de informações bancárias, conforme consta no item 524.	N/A	N/ A
52 3	26/05/2021	07/05/ 2021	2021-04- 30	40.560.94 0/0001-50	03.17 .01	SERVIÇOS ESPECIALIZADOS PESSOA JURÍDICA	GNB Serviços médicos LTDA	R\$ 22.302,38				-R\$ 22.302,38	R\$ 14.509.6 25,62		Referente a prestação de serviços médicos pelo Drº Genilson do nascimento Boechat, em abril/2021.	1	N/ A
52 4	26/05/2021	08/05/ 2021	2021-05- 31	-	07.99 .01	OUTRAS	Pagamento rejeitado	R\$ 12.225,00				-R\$ 12.225,00	R\$ 14.497.4 00,62		Referente a pagamento rejeitado por divergências de informações bancárias, estorno ocorrido na mesma data conforme	3	N/ A

Relatório de Acompanhamento Mensal do termo de colaboração 001/2020  
Hospital Municipal Oceânico de Niterói

														consta no item 523A.		
525	26/05/2021	26/05/2021	2021-05-31	00.000.00 0/0001-91	07.03 .01	DESPESAS DA CONTRATADA	Banco do Brasil S/A	R\$ 16,40				-R\$ 16,40	R\$ 14.497.3 84,22	Tarifa.	N/A	N/A
526	27/05/2021	26/05/2021	2021-04-30	059.120.4 87-80	03.17 .02	SERVIÇOS ESPECIALIZADOS PESSOA FÍSICA	Thacianne Carvalho Silva de Souza.	R\$ 307,38				-R\$ 307,38	R\$ 14.497.0 76,84	Referente ao pagamento rejeitado, do serviço prestado no total de 12hrs na função de enfermeiro na unidade Hospital Oceânico. Dias de plantões diurnos (07hrs às 19hrs) com duração de 12 horas: 30/04/2021.	N/A	N/A
527	27/05/2021	06/05/2021	2021-05-31	60.619.20 2/0065-02	02.07 .02	GASES MEDICINAIS (FORNECIMENTO)	Messer Gases Ltda	R\$ 13.306,43				-R\$ 13.306,43	R\$ 14.483.7 70,41	Referente ao fornecimento de Onu 1073 oxigênio, líquido refrigerado 2.2 (5.1)225, oxigênio líquido granel.	830	40
528	27/05/2021	05/05/2021	2021-05-31	60.619.20 2/0065-02	02.07 .02	GASES MEDICINAIS (FORNECIMENTO)	Messer Gases Ltda	R\$ 1.036,18				-R\$ 1.036,18	R\$ 14.482.7 34,23	Referente ao fornecimento de Onu 1072 oxigênio, comprimido 2.2 (5.1) 25 oxigênio med valv integr cil 5L 1M3.	1861	41
529	27/05/2021	04/05/2021	2021-05-31	60.619.20 2/0065-02	02.07 .02	GASES MEDICINAIS (FORNECIMENTO)	Messer Gases Ltda	R\$ 8.747,68				-R\$ 8.747,68	R\$ 14.473.9 86,55	Referente ao fornecimento de Onu 1073 oxigênio, líquido refrigerado 2.2 (5.1) 225 oxigênio líquido granel.	110234	31

Relatório de Acompanhamento Mensal do termo de colaboração 001/2020  
Hospital Municipal Oceânico de Niterói

530	27/05/2021	27/05/2021	2021-05-31	00.000.00 0/0001-91	07.03 .01	DESPESAS DA CONTRATADA	Banco do Brasil S/A	R\$ 8,20				-R\$ 8,20	R\$ 14.473.9 78,35		Tarifa.	N/A	N/A
531.A	28/05/2021	28/05/2021	2021-05-31	-	07.99 .01	OUTRAS	Estorno de pagamento rejeitado					R\$ 12.225,00	R\$ 14.486.2 03,35		Referente a ted devolvido por divergências de informações bancárias, conforme consta no item 534.	N/A	N/A
531	28/05/2021	19/04/2021	2021-04-30	20.211.41 2/0001-88	07.03 .01	DESPESAS DA CONTRATADA	Sodexo Pass do Brasil Serv. De Gestão de desp. e frota Ltda	R\$ 800,00				-R\$ 354,54	R\$ 14.485.8 48,81		Referente a compra de vale combustível para colaboradores - Sede	352708	N/A
532	28/05/2021	19/04/2021	2021-04-30	20.211.41 2/0001-88	07.03 .01	DESPESAS DA CONTRATADA	Sodexo Pass do Brasil Serv. De Gestão de desp. e frota Ltda	R\$ 800,00				-R\$ 354,54	R\$ 14.485.4 94,27		Referente a compra de vale combustível para colaboradores - Sede	352709	N/A
533	28/05/2021	10/05/2021	2021-04-30	39.924.38 0/0001-96	03.17 .01	SERVIÇOS ESPECIALIZADOS PESSOA JURÍDICA	CJD Oceânica Serviços Médicos LTDA	R\$ 13.500,00				-R\$ 13.500,00	R\$ 14.471.9 94,27		Referente a prestação de serviços médicos executados pela sócia Drª Juliane Henriques Ferreira de Oliveira, no mês de Abril/2021.	8	N/A
534	28/05/2021	08/05/2021	2021-04-30	-	07.99 .01	OUTRAS	Pagamento rejeitado	R\$ 12.225,00				-R\$ 12.225,00	R\$ 14.459.7 69,27		Referente a pagamento rejeitado por divergências de informações bancárias, estorno ocorrido na mesma data conforme consta no item 531A.	3	N/A
535	28/05/2021	24/05/2021	2021-05-31	14.115.38 8/0001-80	02.07 .01	MEDICAMENTOS e INSUMOS FARMACÊUTICOS	Elo Distribuição Ltda	R\$ 288.000,0 0	1440	- 200,0 0		-R\$ 288.000,00	R\$ 14.171.7 69,27		Referente a compra de 1440 unidades de muscobloc 10MG/ML CX C/ 05 AMP 5ML.	29983	1

Relatório de Acompanhamento Mensal do termo de colaboração 001/2020  
Hospital Municipal Oceânico de Niterói

536	28/05/2021	20/05/2021	2021-05-31	14.115.388/0001-80	02.07.01	MEDICAMENTOS e INSUMOS FARMACÊUTICOS	Elo Distribuição Ltda	R\$ 160.000,00	800	- 200,00	-R\$ 160.000,00	R\$ 14.011.769,27		Referente a compra de 800 unidades de muscobloc 10MG/ML CX C/ 05 AMP 5ML.	29932	1
537	28/05/2021	27/05/2021	2021-05-31	54.651.716/0001-88	02.01.01	MATERIAL DE ESCRITÓRIO/PAPÉIS EM GERAL/ IMPRESSOS	Supricorp Suprimentos Ltda.	R\$ 102,25	1	- 102,25	-R\$ 102,25	R\$ 14.011.667,02		Referente a compra de unidade de perfurador de papel -grande (2 furos).	3470065	N/A
538	28/05/2021	01/05/2021	2021-05-31	036.066.677-95	07.03.01	DESPESAS DA CONTRATADA	Flavia Vial Rodrigues Ferreira	R\$ 5.331,46			-R\$ 4.834,72	R\$ 14.006.832,30		Referente ao pagamento de rescisão contratual. -rateio sede.	N/A	N/A
539	28/05/2021	01/05/2021	2021-05-31	113.059.287-17	07.03.01	DESPESAS DA CONTRATADA	Gabriel Batista Teixeira	R\$ 6.051,36			-R\$ 5.522,91	R\$ 14.001.309,39		Referente ao pagamento de rescisão contratual.	N/A	N/A
540	28/05/2021	01/05/2021	2021-05-31	152.103.007-30	07.03.01	DESPESAS DA CONTRATADA	Lucelia de Cassia Rodrigues	R\$ 8.754,76			-R\$ 8.106,97	R\$ 13.993.202,42		Referente ao pagamento de rescisão contratual. -rateio sede.	N/A	N/A
541	28/05/2021	01/05/2021	2021-05-31	986.326.047-91	07.03.01	DESPESAS DA CONTRATADA	Marlene de Oliveira	R\$ 2.426,92			-R\$ 1.975,77	R\$ 13.991.226,65		Referente ao pagamento de rescisão contratual. -rateio sede.	N/A	N/A
542	28/05/2021	01/05/2021	2021-05-31	053.000.117-97	01.03.04	RESCISÕES	Artur Rodrigues Aguilar	R\$ 9.604,95			-R\$ 9.402,04	R\$ 13.981.824,61		Referente ao pagamento de rescisão contratual.	N/A	N/A
543	28/05/2021	01/05/2021	2021-05-31	059.181.337-80	01.03.04	RESCISÕES	Alexandre dos Santos Gomes	R\$ 23.692,98			-R\$ 23.144,09	R\$ 13.958.680,52		Referente ao pagamento de rescisão contratual.	N/A	N/A
544	28/05/2021	28/05/2021	2021-05-31	00.000.000/0001-91	07.03.01	DESPESAS DA CONTRATADA	Banco do Brasil S/A	R\$ 10,45			-R\$ 10,45	R\$ 13.958.670,07		Tarifa.	N/A	N/A



Relatório de Acompanhamento Mensal do termo de colaboração 001/2020  
Hospital Municipal Oceânico de Niterói

545	28/05/2021	28/05/2021	2021-05-31	00.000.00 0/0001-91	07.03 .01	DESPESAS DA CONTRATADA	Banco do Brasil S/A	R\$ 10,45			-R\$ 10,45	R\$ 13.958.6 59,62		Tarifa.	N/A	N/A
546	28/05/2021	28/05/2021	2021-05-31	00.000.00 0/0001-91	07.03 .01	DESPESAS DA CONTRATADA	Banco do Brasil S/A	R\$ 10,45			-R\$ 10,45	R\$ 13.958.6 49,17		Tarifa.	N/A	N/A
547	28/05/2021	28/05/2021	2021-05-31	00.000.00 0/0001-91	07.03 .01	DESPESAS DA CONTRATADA	Banco do Brasil S/A	R\$ 10,45			-R\$ 10,45	R\$ 13.958.6 38,72		Tarifa.	N/A	N/A
548	28/05/2021	28/05/2021	2021-05-31	00.000.00 0/0001-91	07.03 .01	DESPESAS DA CONTRATADA	Banco do Brasil S/A	R\$ 10,45			-R\$ 10,45	R\$ 13.958.6 28,27		Tarifa.	N/A	N/A
549	28/05/2021	28/05/2021	2021-05-31	00.000.00 0/0001-91	07.03 .01	DESPESAS DA CONTRATADA	Banco do Brasil S/A	R\$ 10,45			-R\$ 10,45	R\$ 13.958.6 17,82		Tarifa.	N/A	N/A
550	28/05/2021	28/05/2021	2021-05-31	00.000.00 0/0001-91	07.03 .01	DESPESAS DA CONTRATADA	Banco do Brasil S/A	R\$ 6,80			-R\$ 6,80	R\$ 13.958.6 11,02		Tarifa.	N/A	N/A
551	28/05/2021	28/05/2021	2021-05-31	00.000.00 0/0001-91	07.03 .01	DESPESAS DA CONTRATADA	Banco do Brasil S/A	R\$ 8,20			-R\$ 8,20	R\$ 13.958.6 02,82		Tarifa.	N/A	N/A
552	28/05/2021	28/05/2021	2021-05-31	00.000.00 0/0001-91	07.03 .01	DESPESAS DA CONTRATADA	Banco do Brasil S/A	R\$ 8,20			-R\$ 8,20	R\$ 13.958.5 94,62		Tarifa.	N/A	N/A
553	31/05/2021	31/05/2021	2021-05-31	-	-	-	Rendimentos de Aplicações Financeiras				R\$ 126,20	R\$ 13.958.7 20,82		Referente a rendimento de aplicações financeiras.	N/A	N/A
554	31/05/2021	31/05/2021	2021-05-31	-	-	-	Rendimentos de Aplicações Financeiras				R\$ 1.125,21	R\$ 13.959.8 46,03		Referente a rendimento de aplicações financeiras.	N/A	N/A
											R\$ 13.959.846 ,03	R\$ 13.959.8 46,03				

## 10 Contas à Pagar

RELATÓRIO DE CONTAS A PAGAR - HMON			
Período: 01/06/2021 a 30/06/2021			
FORNECEDOR	OBJETO	DATA DA FATURA	VALOR ESTIMADO
Folha	RH	-	R\$ 2.170.883,12
SAFE SUPORTE A VIDA E	Equipamentos	-	R\$ 207.666,66
BIOMEX MEDICAL	Medicamentos/Material hospitalar	-	R\$ 11.060,00
BIOMEX MEDICAL	Medicamentos/Material hospitalar	-	R\$ 4.798,00
BIOMEX MEDICAL	Medicamentos/Material hospitalar	-	R\$ 11.060,00
SPECTRE SOLUCOES EMPRESARIAIS	Serviços	-	R\$ 32.760,00
SPECTRE SOLUCOES EMPRESARIAIS	Serviços	-	R\$ 60.000,00
CAMINHAS COMERCIAL LTDA EPP	Medicamentos/Material hospitalar	-	R\$ 600,00
STATUS INFORMATICA EIRELI ME	Material de consumo	-	R\$ 199,90
STATUS INFORMATICA EIRELI ME	Material de consumo	-	R\$ 3.720,00
CAMINHAS COMERCIAL LTDA EPP	Medicamentos/Material hospitalar	-	R\$ 9.336,90
NOVA LINEA COM. DE PROD. FARM.	Medicamentos/Material hospitalar	-	R\$ 2.071,00
STATUS INFORMATICA EIRELI ME	Material de consumo	-	R\$ 5.809,80
INTER QUALIY REPRESENTAÇÕES	Serviços	-	R\$ 900,00
VCT INDÚSTRIA E COMÉRCIO DE RO	Serviços	-	R\$ 4.549,40
BD DISTR. DE MED. E MAT. HOSP.	Medicamentos/Material hospitalar	-	R\$ 7.248,00
CAMINHAS COMERCIAL LTDA EPP	Medicamentos/Material hospitalar	-	R\$ 5.544,00

Relatório de Acompanhamento Mensal do termo de colaboração 001/2020  
Hospital Municipal Oceânico de Niterói

CAMINHAS COMERCIAL LTDA EPP	Medicamentos/Material hospitalar	-	R\$	4.946,40
MESSER GASES LTDA	Gás medicinal	-	R\$	8.951,68
MESSER GASES LTDA	Gás medicinal	-	R\$	1.036,18
BIOMEX MEDICAL	Medicamentos/Material hospitalar	-	R\$	9.596,00
CIRURGICA TELES EIRELI	Medicamentos/Material hospitalar	-	R\$	46.486,00
CIRURGICA TELES EIRELI	Medicamentos/Material hospitalar	-	R\$	25.300,00
CIRURGICA TELES EIRELI	Medicamentos/Material hospitalar	-	R\$	25.300,00
CIRURGICA TELES EIRELI	Medicamentos/Material hospitalar	-	R\$	8.218,67
CAMINHAS COMERCIAL LTDA EPP	Medicamentos/Material hospitalar	-	R\$	81.654,90
MESSER GASES LTDA	Gás medicinal	-	R\$	10.342,54
MESSER GASES LTDA	Gás medicinal	-	R\$	1.036,18
VALMIG COMERCIO E ASSESSORIA	Serviços	-	R\$	5.000,00
VALMIG COMERCIO E ASSESSORIA	Serviços	-	R\$	20.000,00
S & B DISTRIBUIDORA E IMPORTAD	Serviços	-	R\$	315.000,00
S & B DISTRIBUIDORA E IMPORTAD	Serviços	-	R\$	470.400,00
JACQUES MED DISTRIBUIDORA DE	Medicamentos/Material hospitalar	-	R\$	8.719,80
JACQUES MED DISTRIBUIDORA DE	Medicamentos/Material hospitalar	-	R\$	2.511,60
JACQUES MED DISTRIBUIDORA DE	Medicamentos/Material hospitalar	-	R\$	778,32
CFJ CANAA DISTRIBUIDORA LTDA	Medicamentos/Material hospitalar	-	R\$	36.517,20
M L PHENIX COMERCIO E SERVICOS	Medicamentos/Material hospitalar	-	R\$	6.702,00
NOVA LINEA COM. DE PROD. FARM.	Medicamentos/Material hospitalar	-	R\$	1.592,00
SINAL VITAL COMERCIAL DE PROD	Serviços	-	R\$	73,00
GABRIEL P. V. C. SERVICOS MEDI	serviços	-	R\$	13.837,50
RMFMEC SERVICOS MEDICOS E DIAG	Serviços	-	R\$	20.000,00



Relatório de Acompanhamento Mensal do termo de colaboração 001/2020  
Hospital Municipal Oceânico de Niterói

TELEMAR NORTE LESTE SA	Telefone	-	R\$	98,88
TELEMAR NORTE LESTE SA	Telefone	-	R\$	685,08
TELEMAR NORTE LESTE SA	Telefone	-	R\$	676,10
TELEMAR NORTE LESTE SA	Telefone	-	R\$	102,46
BISTURI DISTRI DE MAT HOSPITAL	Medicamentos/Material hospitalar	-	R\$	15.490,00
DR COMERCIO DE DESCARTAVEIS	Material de consumo	-	R\$	1.200,00
JACQUES MED DISTRIBUIDORA DE	Medicamentos/Material hospitalar	-	R\$	15.200,00
CAMINHAS COMERCIAL LTDA EPP	Medicamentos/Material hospitalar	-	R\$	5.670,00
NOVA LINEA COM. DE PROD. FARM.	Medicamentos/Material hospitalar	-	R\$	300,96
CAMINHAS COMERCIAL LTDA EPP	Medicamentos/Material hospitalar	-	R\$	11.340,00
AM MANUTENÇÃO E TI LTDA.	Serviços	-	R\$	1.620,00
MARCIA C A QUEIROZ	Serviços	-	R\$	680,00
ARGOMES CONSULTORIA E ASSESSO	Serviços	-	R\$	13.027,94
DO IT SERVIÇO COMBINADOS DE AP	Serviços	-	R\$	14.000,00
AMPLA ENERGIA E SERVICOS SA	Energia	-	R\$	1.004,16
AGUAS DE NITEROI S/A	Água	-	R\$	331,39
SAFE SUPORTE A VIDA E COMERCIO	Equipamentos	-	R\$	296.666,67
PVAX CONSULTORIA E LOGISTICA L	Serviços	-	R\$	42.900,00
PVAX CONSULTORIA E LOGISTICA L	Serviços	-	R\$	100.100,00
QUALY LAB ANÁLISES AMBIENTAIS	Serviços	-	R\$	1.342,40
GRT SERVIÇOS MÉDICOS SOCIEDAD	Serviços	-	R\$	2.500,00
MEDIC SLIM SERVIÇOS MEDICOS	Serviços	-	R\$	22.900,00
B P OTTONI TECNOLOGIA E SEGURA	Serviços	-	R\$	42.000,00
MESSER GASES LTDA	Gás medicinal	-	R\$	777,13



Relatório de Acompanhamento Mensal do termo de colaboração 001/2020  
Hospital Municipal Oceânico de Niterói

MESSER GASES LTDA	Gás medicinal	-	R\$	1.036,18
MESSER GASES LTDA	Gás medicinal	-	R\$	11.705,55
MESSER GASES LTDA	Gás medicinal	-	R\$	431,74
MESSER GASES LTDA	Gás medicinal	-	R\$	1.036,18
MESSER GASES LTDA	Gás medicinal	-	R\$	690,77
MESSER GASES LTDA	Gás medicinal	-	R\$	12.567,07
DBV COMERCIO DE MATERIAL HOSPI	Medicamentos/Material hospitalar	-	R\$	25.828,44
DBV COMERCIO DE MATERIAL HOSPI	Medicamentos/Material hospitalar	-	R\$	8.150,00
DBV COMERCIO DE MATERIAL HOSPI	Medicamentos/Material hospitalar	-	R\$	22.754,00
DBV COMERCIO DE MATERIAL HOSPI	Medicamentos/Material hospitalar	-	R\$	985,00
RIOPAR PARTICIPACOES S A	RH	-	R\$	25,00
RIOPAR PARTICIPACOES S A	RH	-	R\$	25,00
RALHA ELEVADORES COMERCIO E M	Serviços	-	R\$	1.600,00
JM VIVAS DE SA AMORIM SERVIÇOS	Serviços	-	R\$	12.225,00
MONTE VERDE-LOC.DE EQUIP.EIREL	Serviços	-	R\$	864,00
V H M PAPELARIA E INFORMATICA	Material de consumo	-	R\$	26.764,25
VITAL PRODUCTS IMP. E EXP. LTD	Serviços	-	R\$	5.865,95
VITAL PRODUCTS IMP. E EXP. LTD	Serviços	-	R\$	785,70
VITAL PRODUCTS IMP. E EXP. LTD	Serviços	-	R\$	6.658,80



Relatório de Acompanhamento Mensal do termo de colaboração 001/2020  
Hospital Municipal Oceânico de Niterói

VITAL PRODUCTS IMP. E EXP. LTD	Serviços	-	R\$	5.805,05
VITAL PRODUCTS IMP. E EXP. LTD	Serviços	-	R\$	51,40
VITAL PRODUCTS IMP. E EXP. LTD	Serviços	-	R\$	1.494,48
VITAL PRODUCTS IMP. E EXP. LTD	Serviços	-	R\$	443,20
VITAL PRODUCTS IMP. E EXP. LTD	Serviços	-	R\$	1.490,60
VITAL PRODUCTS IMP. E EXP. LTD	Serviços	-	R\$	831,00
VITAL PRODUCTS IMP. E EXP. LTD	Serviços	-	R\$	110,80
BIONEXO DO BRASIL S A	Serviços	-	R\$	3.050,66
VITAL PRODUCTS IMP. E EXP. LTD	Serviços	-	R\$	9.397,00
FENIX DISTRIBUIDORA DE MAT MED	Medicamentos/Material hospitalar	-	R\$	5.518,00
FENIX DISTRIBUIDORA DE MAT MED	Medicamentos/Material hospitalar	-	R\$	46.060,00
BIOXXI SERVIÇOS DE ESTERILIZAÇ	Serviços	-	R\$	90.000,00
LABANCA ADVOCACIA	Serviços	-	R\$	15.208,38
NOVA LINEA COM. DE PROD. FARM.	Medicamentos/Material hospitalar	-	R\$	977,70
VITAL PRODUCTS IMP. E EXP. LTD	Serviços	-	R\$	57,40
VITAL PRODUCTS IMP. E EXP. LTD	Serviços	-	R\$	2.442,69
SIQUEIRA MALHEIROS SOCIEDADE	Serviços	-	R\$	4.130,19
ELBLEOCADIO CONSULTORIA EM GE	Serviços	-	R\$	4.665,88
CONSULTE CONSULTORIA E SERVIÇ	Serviços	-	R\$	28.211,82
ZACHER SOLUÇÕES EM GESTAO ADM	Serviços	-	R\$	42.155,42



Relatório de Acompanhamento Mensal do termo de colaboração 001/2020  
Hospital Municipal Oceânico de Niterói

BAMBU APOIO ADMINISTRATIVO E C	Serviços	-	R\$	10.386,54
SIQUEIRA MALHEIROS SOCIEDADE DE ADVOGADO	Serviços	-	R\$	4.000,00
AMPLA ENERGIA E SERVICOS SA	Energia	-	R\$	138.528,61
FBC DE NITEROI COMERCIO E SERVIÇO	Medicamentos/Material hospitalar	-	R\$	16.800,00
BD DISTR DE MEDICAMENTOS MAT HOSP LTDA	Medicamentos/Material hospitalar	-	R\$	4.181,67
CAMINHAS COMERCIAL LTDA EPP	Medicamentos/Material hospitalar	-	R\$	7.051,10
SAFE SUPORTE A VIDA E COMERCIO INTERNACI	Equipamentos	-	R\$	207.666,68
FN MEDICAL COMERCIO EIRELI - ME	Material de consumo	-	R\$	5.399,64
SAFE SUPORTE A VIDA E COMERCIO INTERNACI	Equipamentos	-	R\$	296.666,67
SAFE SUPORTE A VIDA E COMERCIO INTERNACI	Equipamentos	-	R\$	296.666,66
SAFE SUPORTE A VIDA E COMERCIO INTERNACI	Equipamentos	-	R\$	267.000,00
BD DISTR DE MEDICAMENTOS MAT HOSP LTDA	Medicamentos/Material hospitalar	-	R\$	13.757,90
BD DISTR DE MEDICAMENTOS MAT HOSP LTDA	Medicamentos/Material hospitalar	-	R\$	75.200,00
MESSER GASES LTDA	Gás medicinal	-	R\$	1.036,18
MESSER GASES LTDA	Gás medicinal	-	R\$	11.866,28
MESSER GASES LTDA	Gás medicinal	-	R\$	1.036,18
MESSER GASES LTDA	Gás medicinal	-	R\$	7.005,76
MESSER GASES LTDA	Gás medicinal	-	R\$	127,70
MESSER GASES LTDA	Gás medicinal	-	R\$	2.230,41
MESSER GASES LTDA	Gás medicinal	-	R\$	9.221,70
MIRACOLO PRINT SERV GRAF LTDA	Serviços	-	R\$	12.800,00
MESSER GASES LTDA	Gás medicinal	-	R\$	690,77



Relatório de Acompanhamento Mensal do termo de colaboração 001/2020  
Hospital Municipal Oceânico de Niterói

ANDRÉ SVENSON	Serviços	-	R\$	1.900,00
MESSER GASES LTDA	Gás medicinal	-	R\$	12.224,17
MESSER GASES LTDA	Gás medicinal	-	R\$	2.224,17
MESSER GASES LTDA	Gás medicinal	-	R\$	12.587,22
MESSER GASES LTDA	Gás medicinal	-	R\$	604,43
MESSER GASES LTDA	Gás medicinal	-	R\$	1.123,54
MESSER GASES LTDA	Gás medicinal	-	R\$	949,82
MESSER GASES LTDA	Gás medicinal	-	R\$	4.389,04
MESSER GASES LTDA	Gás medicinal	-	R\$	5.117,69
TELEMAR NORTE LESTE SA	Telefone	-	R\$	174,98
TELEMAR NORTE LESTE SA	Telefone	-	R\$	133,05
CLARO S A	Telefone	-	R\$	213,44
NEUROPHOTO EQUIPAMENTOS LTDA EPP	Equipamentos	-	R\$	68.691,61
4ID MEDICOS ASSOCIADOS EIRELI	Serviços	-	R\$	60.125,33
LSC MOTTA ASSESSORIA E SERVIÇOS EMPRESAR	Serviços	-	R\$	15.000,00
PRINT MAILING COMERCIO SERV E ASSIS TEC	Serviços	-	R\$	156,00
NA PAUTA COMUNICAÇÃO	Serviços	-	R\$	8.000,00
AOX DO BRASIL CONTAINERS LTDA	Serviços	-	R\$	3.860,00
			<b>R\$</b>	<b>6.241.715,16</b>



## 11 Aquisição de Medicamentos

FORNECEDOR	CNPJ	Nº NF	DATA NF	TIPO	DESCRIÇÃO DO PRODUTO NA NOTA FISCAL	UNIDADE	QUANTIDADE	PREÇO UNITÁRIO NF	PREÇO TOTAL NOTA FISCAL
Efraim Pharma Medicamentos e Materiais Hospitalares Ltda	12.348.346/0001-64	887	14/04/2021	MEDICAMENTOS e INSUMOS FARMACÊUTICOS	Cutenox (Enoxaparina 40MG 0,4 MI) C Sistema Segurança Cx C 10 Mylan.	UN	400	R\$ 76,90	R\$ 30.760,00
Jacques Med Dist. De Medicamentos e Materiais Hosp. Ltda	33.119.849/0001-38	1634	26/04/2021	MEDICAMENTOS e INSUMOS FARMACÊUTICOS	Enoxaparina Cutenox 40MG SI 10 SR IV SC Sist Seg 4ML MYLAN.	SR	2	R\$ 77.000,00	R\$ 154.000,00
Efraim Pharma Medicamentos e Materiais Hospitalares Ltda	12.348.346/0001-64	951	29/04/2021	MEDICAMENTOS e INSUMOS FARMACÊUTICOS	Propofol 1% (10MG 20ML) CX C 5 AMP (Propotil) (C1) Midfarma. Lt: 21Pf20005 Val: 30/01/2023.	CX	150	R\$ 375,00	R\$ 56.250,00
Efraim Pharma Medicamentos e Materiais Hospitalares Ltda	12.348.346/0001-64	952	29/04/2021	MEDICAMENTOS e INSUMOS FARMACÊUTICOS	Propofol 1% (10MG 20ML) CX C 5 AMP (Propotil) (C1) Midfarma. Lt: 21Pf20005 Val: 30/01/2023.	CX	150	R\$ 375,00	R\$ 56.250,00
Efraim Pharma Medicamentos e Materiais Hospitalares Ltda	12.348.346/0001-64	950	29/04/2021	MEDICAMENTOS e INSUMOS FARMACÊUTICOS	Propofol 1% (10MG 20ML) CX C 5 AMP (Propotil) (C1) Midfarma. Lt: 21Pf20005 Val: 30/01/2023.	CX	150	R\$ 375,00	R\$ 56.250,00
Efraim Pharma Medicamentos e Materiais Hospitalares Ltda	12.348.346/0001-64	949	29/04/2021	MEDICAMENTOS e INSUMOS FARMACÊUTICOS	Propofol 1% (10MG 20ML) CX C 5 AMP (Propotil) (C1) Midfarma. Lt: 21Pf20005 Val: 30/01/2023.	CX	200	R\$ 375,00	R\$ 75.000,00



Relatório de Acompanhamento Mensal do termo de colaboração 001/2020  
Hospital Municipal Oceânico de Niterói

Elohim Distribuidora de Medicamentos Ltda	33.092.116/0001-57	1328	28/04/2021	MEDICAMENTOS e INSUMOS FARMACÉUTICOS	Propofol 10MG ML 20ML ; Lote: 21PF20005 ; Val: 31/01/2023.	UN	500	R\$ 85,00	R\$ 42.500,00
Stock Med Distribuidora de Produtos Farmaceuticos LTDA EPP	20.650.862/0001-77	15127	28/04/2021	MEDICAMENTOS e INSUMOS FARMACÉUTICOS	+ Propofol 10MG 20ML IV CX C 5 AMP (CI) (Propotil. Reg) Midfarma ; Lote: 21PF20004 Val: 30/01/2023.	AMP	1200	R\$ 57,90	R\$ 69.480,00
Essencial Rio Distrib. De Prod. Medicos e Hospitalares Ltda	24.875.483/0001-36	4167	27/04/2021	MEDICAMENTOS e INSUMOS FARMACÉUTICOS	AGUA BIDESTILADA 500ML FR (Item: )	FR	30	R\$ 3,30	R\$ 99,00
Essencial Rio Distrib. De Prod. Medicos e Hospitalares Ltda	24.875.483/0001-36	4167	28/04/2021	MEDICAMENTOS e INSUMOS FARMACÉUTICOS	DEXAMETASON A 4MG CP (Item: )	CP	100	R\$ 0,37	R\$ 37,00
Essencial Rio Distrib. De Prod. Medicos e Hospitalares Ltda	24.875.483/0001-36	4167	29/04/2021	MEDICAMENTOS e INSUMOS FARMACÉUTICOS	GLUCONATO DE CALCIO 10% 10ML AP (Item: )	AP	50	R\$ 3,32	R\$ 166,00
Essencial Rio Distrib. De Prod. Medicos e Hospitalares Ltda	24.875.483/0001-36	4167	30/04/2021	MEDICAMENTOS e INSUMOS FARMACÉUTICOS	LORATADINA 10MG CP (Item: )	CP	24	R\$ 0,13	R\$ 3,12
Essencial Rio Distrib. De Prod. Medicos e Hospitalares Ltda	24.875.483/0001-36	4167	01/05/2021	MEDICAMENTOS e INSUMOS FARMACÉUTICOS	METFORMINA (CLORIDRATO) 850MG CP (Item: )	CP	100	R\$ 0,20	R\$ 20,00
Essencial Rio Distrib. De Prod. Medicos e Hospitalares Ltda	24.875.483/0001-36	4167	02/05/2021	MEDICAMENTOS e INSUMOS FARMACÉUTICOS	NALOXONA (CLORIDRATO) 0,4MG/ML 1ML AP (Item: )	AP	20	R\$ 7,25	R\$ 145,00
Nova Linea Comercio De Produtos Farmaceuticos Eireli	32.350.180/0001-28	11576	04/05/2021	MEDICAMENTOS e INSUMOS FARMACÉUTICOS	ROCURONIO (BROMETO) 10MG/ML 5ML AP	AP	3000	R\$ 75,00	R\$ 225.000,00

Relatório de Acompanhamento Mensal do termo de colaboração 001/2020

Hospital Municipal Oceânico de Niterói

Mamedico Cirurgico LTDA- ME	00.823.255/0001-54	8312	06/05/2021	MEDICAMENTOS e INSUMOS FARMACÉUTICOS	2575 unidades de pipe sod+tazo sod 4G0, 5G PO Sol INJ IV Fresenius. Lt: 78QB0505 - val: 03.02.2023 .	UN	2575	R\$ 31,20	R\$ 80.340,00
Biohosp Produtos	18.269.125/0001-87	368245	06/05/2021	MEDICAMENTOS e INSUMOS FARMACÉUTICOS	Alteplase 50MG PO para SOL INJ-(FR/A).	CX	2	R\$ 2.150,00	R\$ 4.300,00
Edus Medicamentos e Materias Cirurgicos Eirelli- Epp	31.381.168/0001-18	4718	06/05/2021	MEDICAMENTOS e INSUMOS FARMACÉUTICOS	Água destilada para injeção 10ML	UN	1600	R\$ 2,90	R\$ 4.640,00
Belinutri Distribuidora de Medicamentos LTDA	11.142.575/0001-65	26278	07/05/2021	MEDICAMENTOS e INSUMOS FARMACÉUTICOS	14000 unidades de Cloreto de sódio 0,9% 100ML fresenius kabi.	UN	14000	R\$ 2,98	R\$ 41.720,00
HDL Logistica Hospitalar Ltda	11.872.656/0001-10	282379	06/05/2021	MEDICAMENTOS e INSUMOS FARMACÉUTICOS	10 un Albumina Humana (Octalbin) 20%.	UN	10	R\$ 121,25	R\$ 1.212,50
HDL Logistica Hospitalar Ltda	11.872.656/0001-10	282379	06/05/2021	MEDICAMENTOS e INSUMOS FARMACÉUTICOS	8 un Cefepima ( Clocef ).	UN	8	R\$ 1.000,00	R\$ 8.000,00
HDL Logistica Hospitalar Ltda	11.872.656/0001-10	282379	06/05/2021	MEDICAMENTOS e INSUMOS FARMACÉUTICOS	7 un Dipirona [ Gen ].	UN	7	R\$ 86,40	R\$ 604,80
HDL Logistica Hospitalar Ltda	11.872.656/0001-10	282379	06/05/2021	MEDICAMENTOS e INSUMOS FARMACÉUTICOS	10 un Dipirona [ Gen ].	UN	10	R\$ 86,40	R\$ 864,00
HDL Logistica Hospitalar Ltda	11.872.656/0001-10	282379	06/05/2021	MEDICAMENTOS e INSUMOS FARMACÉUTICOS	2 un Hidrocortisona ( Androcortil ).	UN	2	R\$ 105,00	R\$ 210,00
HDL Logistica Hospitalar Ltda	11.872.656/0001-10	282379	06/05/2021	MEDICAMENTOS e INSUMOS FARMACÉUTICOS	60 un Norepinefrina (Gen) 8Mg.	UN	60	R\$ 475,00	R\$ 28.500,00

Relatório de Acompanhamento Mensal do termo de colaboração 001/2020  
Hospital Municipal Oceânico de Niterói

HDL Logística Hospitalar Ltda	11.872.656/0001-10	282379	06/05/2021	MEDICAMENTOS e INSUMOS FARMACÉUTICOS	75 un Omeprazol (Oprazon) 40Mg.	UN	75	R\$ 599,80	R\$ 44.985,00
Costa Camargo Comercio de Produtos Hospitalar LTDA	36.325.157/0001-34	143376	06/05/2021	MEDICAMENTOS e INSUMOS FARMACÉUTICOS	200 unidades de ceftriaxona sódica 1G/genérico CX c/50 F/A-IV/IM.	FR	200	R\$ 6,95	R\$ 1.390,00
Ello Distribuição Ltda	14.115.388/0001-80	29510	10/05/2021	MEDICAMENTOS e INSUMOS FARMACÉUTICOS	200 unidades de deskstomid 100MCG/ML C/05 AMP 2ML C1.	CX	200	R\$ 325,00	R\$ 65.000,00
Ello Distribuição Ltda	14.115.388/0001-80	29510	10/05/2021	MEDICAMENTOS e INSUMOS FARMACÉUTICOS	1000 unidades de Glicose 50%10ML CX c/200.	AMP	1000	R\$ 0,48	R\$ 480,00
BD Distribuidora de Medicamentos e Material Hospitalar Ltda	19.349.009/0001-30	33460	07/05/2021	MEDICAMENTOS e INSUMOS FARMACÉUTICOS	150 unidades de cefepima 1G CX C50Framp (G).	FRA	150	R\$ 29,92	R\$ 4.488,00
BD Distribuidora de Medicamentos e Material Hospitalar Ltda	19.349.009/0001-30	33460	07/05/2021	MEDICAMENTOS e INSUMOS FARMACÉUTICOS	210 unidades de cloridato de clonidina 0,100MG CX c 30 comp (atensina).	CO	210	R\$ 0,46	R\$ 96,60
BD Distribuidora de Medicamentos e Material Hospitalar Ltda	19.349.009/0001-30	33460	07/05/2021	MEDICAMENTOS e INSUMOS FARMACÉUTICOS	8 unidades de dexametasona 4mg ml 2,5ml cx c 100 ampolas(G).	AMP	8	R\$ 3,75	R\$ 30,00
BD Distribuidora de Medicamentos e Material Hospitalar Ltda	19.349.009/0001-30	33460	07/05/2021	MEDICAMENTOS e INSUMOS FARMACÉUTICOS	10 unidades de dexametasona 4mg ml 2,5ml cx c100 ampolas.	AMP	10	R\$ 3,75	R\$ 37,50
BD Distribuidora de Medicamentos	19.349.009/0001-30	33460	07/05/2021	MEDICAMENTOS e INSUMOS FARMACÉUTICOS	482 unidades de dexametasona 4mg ml 2,5ml cx c100 ampolas.	AMP	482	R\$ 3,75	R\$ 1.807,50

Relatório de Acompanhamento Mensal do termo de colaboração 001/2020  
Hospital Municipal Oceânico de Niterói

e Material Hospitalar Ltda									
Nova Linea Comercio De Produtos Farmaceuticos Eireli	32.350.180/0001-28	12322	19/05/2021	MEDICAMENTOS e INSUMOS FARMACÊUTICOS	1000 unidades de Midazolam 50mg/ 10ml ap.	AP	1000	R\$ 72,00	R\$ 72.000,00
Essencial Rio Distrib. De Prod. Medicos e Hospitalares Ltda	24.875.483/0001-36	4755	10/05/2021	MEDICAMENTOS e INSUMOS FARMACÊUTICOS	Eritropoetina Humana Recombinante 4.000Ui 1MI Fa (Item: 14)	FA	40	R\$ 23,90	R\$ 956,00
Essencial Rio Distrib. De Prod. Medicos e Hospitalares Ltda	24.875.483/0001-36	4755	10/05/2021	MEDICAMENTOS e INSUMOS FARMACÊUTICOS	Amoxicilina 500Mg Ca (Item: 21)	CA	40	R\$ 0,25	R\$ 10,00
Essencial Rio Distrib. De Prod. Medicos e Hospitalares Ltda	24.875.483/0001-36	4755	10/05/2021	MEDICAMENTOS e INSUMOS FARMACÊUTICOS	Carvedilol 3,125Mg Cp (Item: 32)	CP	210	R\$ 0,16	R\$ 33,60
Essencial Rio Distrib. De Prod. Medicos e Hospitalares Ltda	24.875.483/0001-36	4755	10/05/2021	MEDICAMENTOS e INSUMOS FARMACÊUTICOS	Esmolol 10Mg/MI 10MI Fa (Item: 59)	FA	10	R\$ 69,00	R\$ 690,00
Essencial Rio Distrib. De Prod. Medicos e Hospitalares Ltda	24.875.483/0001-36	4755	10/05/2021	MEDICAMENTOS e INSUMOS FARMACÊUTICOS	Ivermectina 6Mg Cp (Item: 81)	CP	60	R\$ 1,00	R\$ 60,00
Essencial Rio Distrib. De Prod. Medicos e Hospitalares Ltda	24.875.483/0001-36	4755	10/05/2021	MEDICAMENTOS e INSUMOS FARMACÊUTICOS	Naloxona (Cloridrato) 0,4Mg/MI 1MI Ap (Item: 96)	AP	10	R\$ 7,25	R\$ 72,50
Essencial Rio Distrib. De Prod. Medicos e Hospitalares Ltda	24.875.483/0001-36	4755	10/05/2021	MEDICAMENTOS e INSUMOS FARMACÊUTICOS	Ondansetrona (Cloridrato) 4Mg/2MI Ap (Item: 104)	AP	100	R\$ 2,80	R\$ 280,00

Relatório de Acompanhamento Mensal do termo de colaboração 001/2020  
Hospital Municipal Oceânico de Niterói

Essencial Rio Distrib. De Prod. Medicos e Hospitalares Ltda	24.875.483/0001-36	4755	10/05/2021	MEDICAMENTOS e INSUMOS FARMACÉUTICOS	Soro Ringer (Lactato) 500MI Fr (Item: 109)	FR	651	R\$ 3,70	R\$ 2.408,70
Essencial Rio Distrib. De Prod. Medicos e Hospitalares Ltda	24.875.483/0001-36	4755	10/05/2021	MEDICAMENTOS e INSUMOS FARMACÉUTICOS	Soro Ringer (Lactato) 500MI Fr (Item: 109)	FR	549	R\$ 3,70	R\$ 2.031,30
Essencial Rio Distrib. De Prod. Medicos e Hospitalares Ltda	24.875.483/0001-36	4755	10/05/2021	MEDICAMENTOS e INSUMOS FARMACÉUTICOS	Tiamina 300Mg Cp (Item: 120)	CP	40	R\$ 0,20	R\$ 8,00
Essencial Rio Distrib. De Prod. Medicos e Hospitalares Ltda	24.875.483/0001-36	4755	10/05/2021	MEDICAMENTOS e INSUMOS FARMACÉUTICOS	Vaselina Solida 30G Tb (Item: )	TB	10	R\$ 6,70	R\$ 67,00
Essencial Rio Distrib. De Prod. Medicos e Hospitalares Ltda	24.875.483/0001-36	4755	10/05/2021	MEDICAMENTOS e INSUMOS FARMACÉUTICOS	Cloreto De Sodio 20% 10MI Ap (Item: 43)	AP	100	R\$ 0,46	R\$ 46,00
Essencial Rio Distrib. De Prod. Medicos e Hospitalares Ltda	24.875.483/0001-36	4755	10/05/2021	MEDICAMENTOS e INSUMOS FARMACÉUTICOS	Hidrocortisona 500Mg Fa (Item: )	FA	10	R\$ 6,15	R\$ 61,50
Nova Linea Comercio De Produtos Farmaceuticos Eireli	32.350.180/0001-28	11879	10/05/2021	MEDICAMENTOS e INSUMOS FARMACÉUTICOS	Diazepam 10Mg Cp	CP	200	R\$ 0,08	R\$ 15,86
Nova Linea Comercio De Produtos Farmaceuticos Eireli	32.350.180/0001-28	11879	10/05/2021	MEDICAMENTOS e INSUMOS FARMACÉUTICOS	Diazepam 5Mg Cp	CP	1000	R\$ 0,07	R\$ 73,00

Relatório de Acompanhamento Mensal do termo de colaboração 001/2020  
Hospital Municipal Oceânico de Niterói

Nova Linea Comercio De Produtos Farmaceuticos Eireli	32.350.180/0001-28	11879	10/05/2021	MEDICAMENTOS e INSUMOS FARMACÉUTICOS	Dipirona Sodica 500Mg Cp	CP	30	R\$ 0,17	R\$ 5,16
Nova Linea Comercio De Produtos Farmaceuticos Eireli	32.350.180/0001-28	11879	10/05/2021	MEDICAMENTOS e INSUMOS FARMACÉUTICOS	Espironolactona 25Mg Cp	CP	30	R\$ 0,13	R\$ 3,96
Nova Linea Comercio De Produtos Farmaceuticos Eireli	32.350.180/0001-28	11879	10/05/2021	MEDICAMENTOS e INSUMOS FARMACÉUTICOS	Fluconazol 200Mg/100MI Bo	BO	150	R\$ 11,88	R\$ 1.782,00
Nova Linea Comercio De Produtos Farmaceuticos Eireli	32.350.180/0001-28	11879	10/05/2021	MEDICAMENTOS e INSUMOS FARMACÉUTICOS	Flumazenil 0,5Mg/5MI Ap	AP	15	R\$ 6,60	R\$ 99,00
Nova Linea Comercio De Produtos Farmaceuticos Eireli	32.350.180/0001-28	11879	10/05/2021	MEDICAMENTOS e INSUMOS FARMACÉUTICOS	Fluoxetina (Cloridrato) 20Mg Cp	CP	210	R\$ 0,09	R\$ 18,06
Nova Linea Comercio De Produtos Farmaceuticos Eireli	32.350.180/0001-28	11879	10/05/2021	MEDICAMENTOS e INSUMOS FARMACÉUTICOS	Furosemida 40Mg Cp	CP	60	R\$ 0,09	R\$ 5,58
Nova Linea Comercio De Produtos Farmaceuticos Eireli	32.350.180/0001-28	11879	10/05/2021	MEDICAMENTOS e INSUMOS FARMACÉUTICOS	Glibenclamida 5Mg Cp	CP	40	R\$ 0,04	R\$ 1,44
Nova Linea Comercio De Produtos Farmaceuticos Eireli	32.350.180/0001-28	11879	10/05/2021	MEDICAMENTOS e INSUMOS FARMACÉUTICOS	Soro Glicosado 10% 500MI Fr	FR	100	R\$ 3,96	R\$ 396,00
Nova Linea Comercio De Produtos Farmaceuticos Eireli	32.350.180/0001-28	11879	10/05/2021	MEDICAMENTOS e INSUMOS FARMACÉUTICOS	Lactulose 667Mg/MI 120MI Fr	FR	25	R\$ 7,26	R\$ 181,40

Relatório de Acompanhamento Mensal do termo de colaboração 001/2020  
Hospital Municipal Oceânico de Niterói

Nova Linea Comercio De Produtos Farmaceuticos Eireli	32.350.180/0001-28	11879	10/05/2021	MEDICAMENTOS e INSUMOS FARMACÉUTICOS	Levotiroxina Sodica 25Mcg Cp	CP	60	R\$ 0,16	R\$ 9,54
Nova Linea Comercio De Produtos Farmaceuticos Eireli	32.350.180/0001-28	11879	10/05/2021	MEDICAMENTOS e INSUMOS FARMACÉUTICOS	Linezolid 600Mg Bo	BO	10	R\$ 105,55	R\$ 1.055,50
Nova Linea Comercio De Produtos Farmaceuticos Eireli	32.350.180/0001-28	11879	10/05/2021	MEDICAMENTOS e INSUMOS FARMACÉUTICOS	Metformina (Cloridrato) 500Mg Cp	CP	500	R\$ 0,07	R\$ 33,05
Nova Linea Comercio De Produtos Farmaceuticos Eireli	32.350.180/0001-28	11879	10/05/2021	MEDICAMENTOS e INSUMOS FARMACÉUTICOS	Metronidazol 250Mg Cp	CP	120	R\$ 0,16	R\$ 19,08
Nova Linea Comercio De Produtos Farmaceuticos Eireli	32.350.180/0001-28	11879	10/05/2021	MEDICAMENTOS e INSUMOS FARMACÉUTICOS	Metronidazol Injetavel 0,5% 100Ml Bo	BO	10	R\$ 3,30	R\$ 33,00
Nova Linea Comercio De Produtos Farmaceuticos Eireli	32.350.180/0001-28	11879	10/05/2021	MEDICAMENTOS e INSUMOS FARMACÉUTICOS	Nifedipina 20Mg Retard Cp	CP	120	R\$ 0,16	R\$ 19,08
Nova Linea Comercio De Produtos Farmaceuticos Eireli	32.350.180/0001-28	11879	10/05/2021	MEDICAMENTOS e INSUMOS FARMACÉUTICOS	Nitroglicerina 25Mg/5Ml Ap.	AP	20	R\$ 13,20	R\$ 264,00
Nova Linea Comercio De Produtos Farmaceuticos Eireli	32.350.180/0001-28	11879	10/05/2021	MEDICAMENTOS e INSUMOS FARMACÉUTICOS	Nitroprussiato Sodico 50Mg Ap	AP	100	R\$ 13,04	R\$ 1.304,00
Nova Linea Comercio De Produtos Farmaceuticos Eireli	32.350.180/0001-28	11879	10/05/2021	MEDICAMENTOS e INSUMOS FARMACÉUTICOS	Omeprazol 20Mg Ca	CA	1200	R\$ 0,10	R\$ 124,80
Nova Linea Comercio De Produtos	32.350.180/0001-28	11879	10/05/2021	MEDICAMENTOS e INSUMOS FARMACÉUTICOS	Vitamina A + D + Oxido De Zinco 45G Tb	TB	40	R\$ 3,03	R\$ 121,20





Relatório de Acompanhamento Mensal do termo de colaboração 001/2020  
Hospital Municipal Oceânico de Niterói

Farmaceuticos Eireli										
Nova Linea Comercio De Produtos Farmaceuticos Eireli	32.350.180/0001-28	11879	10/05/2021	MEDICAMENTOS e INSUMOS FARMACÉUTICOS	Vitamina A + D + Oxido De Zinco 45G Tb	TB	260	R\$ 3,03	R\$ 787,80	
Nova Linea Comercio De Produtos Farmaceuticos Eireli	32.350.180/0001-28	11879	10/05/2021	MEDICAMENTOS e INSUMOS FARMACÉUTICOS	Sinvastatina 20Mg Cp	CP	600	R\$ 0,11	R\$ 68,40	
Nova Linea Comercio De Produtos Farmaceuticos Eireli	32.350.180/0001-28	11879	10/05/2021	MEDICAMENTOS e INSUMOS FARMACÉUTICOS	Trimetoprima + Sulfametoxazol 400Mg + 80Mg Cp Cp	CP	10	R\$ 0,15	R\$ 1,46	
Nova Linea Comercio De Produtos Farmaceuticos Eireli	32.350.180/0001-28	11879	10/05/2021	MEDICAMENTOS e INSUMOS FARMACÉUTICOS	Sulfato Ferroso 40Mg Cp	CP	90	R\$ 0,04	R\$ 3,96	
Nova Linea Comercio De Produtos Farmaceuticos Eireli	32.350.180/0001-28	11879	10/05/2021	MEDICAMENTOS e INSUMOS FARMACÉUTICOS	Varfarina Sodica 5Mg Cp	CP	10	R\$ 0,24	R\$ 2,38	
Nova Linea Comercio De Produtos Farmaceuticos Eireli	32.350.180/0001-28	11879	10/05/2021	MEDICAMENTOS e INSUMOS FARMACÉUTICOS	Loperamida (Cloridrato) 2Mg Cp	CP	60	R\$ 0,11	R\$ 6,36	
Nova Linea Comercio De Produtos Farmaceuticos Eireli	32.350.180/0001-28	11879	10/05/2021	MEDICAMENTOS e INSUMOS FARMACÉUTICOS	Hidralazina (Cloridrato) 25Mg Dg	CP	240	R\$ 0,40	R\$ 94,80	
Nova Linea Comercio De Produtos Farmaceuticos Eireli	32.350.180/0001-28	11879	10/05/2021	MEDICAMENTOS e INSUMOS FARMACÉUTICOS	Hidralazina (Cloridrato) 25Mg Dg	CP	360	R\$ 0,40	R\$ 142,20	
Farmater Medicamentos LTDA	04.342.595/0002-03	26385	10/05/2021	MEDICAMENTOS e INSUMOS FARMACÉUTICOS	atensina 100mg 30cpr*M* boehringer.	CX	46	R\$ 8,40	R\$ 386,40	

Relatório de Acompanhamento Mensal do termo de colaboração 001/2020  
Hospital Municipal Oceânico de Niterói

Farmater Medicamentos LTDA	04.342.595/0002-03	26385	10/05/2021	MEDICAMENTOS e INSUMOS FARMACÉUTICOS	beclometasona hfa 250mcg spray *genérico*.	UN	10	R\$ 52,81	R\$ 528,10
Aura med distribuidora de medicamentos importação e exportac	32.805.770/0001-06	689	19/05/2021	MEDICAMENTOS e INSUMOS FARMACÉUTICOS	1000 unidades de enoxaparina sódica 40mg /0,4ml.	UN	1000	R\$ 70,00	R\$ 70.000,00
Aura med distribuidora de medicamentos importação e exportac	32.805.770/0001-06	689	19/05/2021	MEDICAMENTOS e INSUMOS FARMACÉUTICOS	500 unidades de cutenox 20.	UN	500	R\$ 55,00	R\$ 27.500,00
Aura med distribuidora de medicamentos importação e exportac	32.805.770/0001-06	689	19/05/2021	MEDICAMENTOS e INSUMOS FARMACÉUTICOS	1100 unidades de cutenox 60.	UN	1100	R\$ 85,00	R\$ 93.500,00
Werban Distribuidora de Meicamentos LTDA	04.372.020/0001-44	573941	06/05/2021	MEDICAMENTOS e INSUMOS FARMACÉUTICOS	600 unidades de AC graxos/ assoc 100ml -rivka pf;0,00.	UN	600	R\$ 3,90	R\$ 2.340,00
Efraim Pharma Medicamentos e Materiais Hospitalares Ltda	12.348.346/0001-64	1023	20/05/2021	MEDICAMENTOS e INSUMOS FARMACÉUTICOS	6000 unidades de cloreto de sódio 0,9% 10ml cx c200 (farmarin).	AMP	600	R\$ 0,38	R\$ 2.280,00
Elo Distribuição Ltda	14.115.388/0001-80	29.983	24/05/2021	MEDICAMENTOS e INSUMOS FARMACÉUTICOS	Muscobloc 10MG/ML CX C/ 05 AMP 5ML.	CX	1440	R\$ 200,00	R\$ 288.000,00
Futura Distribuidora de Medicamentos e Prod. de Saúde LTDA	17.700.763/0001-48	57126	11/05/2021	MEDICAMENTOS e INSUMOS FARMACÉUTICOS	MIDAZOLAM (B1) 5MG ML SOL INJ 10ML C 5 AMP GEN CX C\ 5 AP MIDAZOLAM TEUTO	CX	3	R\$ 133,00	R\$ 399,00
Futura Distribuidora de Medicamentos e Prod. de Saúde LTDA	17.700.763/0001-48	57126	11/05/2021	MEDICAMENTOS e INSUMOS FARMACÉUTICOS	MIDAZOLAM (B1) 5MG ML SOL INJ 10ML C 5 AMP GEN CX C\ 5 AP	CX	180	R\$ 133,00	R\$ 23.940,00

Relatório de Acompanhamento Mensal do termo de colaboração 001/2020

Hospital Municipal Oceânico de Niterói

					MIDAZOLAM TEUTO					
CFJ Canaa Distribuidora Ltda Me	19.728.269/0001-17	7756	07/05/2021	MEDICAMENTOS e INSUMOS FARMACÉUTICOS	ACETILCISTEIN A 200MG ENV LT 21D191 VAL 30 09 2022	ENV	400	R\$ 0,83	R\$ 332,00	
CFJ Canaa Distribuidora Ltda Me	19.728.269/0001-17	7756	07/05/2021	MEDICAMENTOS e INSUMOS FARMACÉUTICOS	ACETILCISTEIN A 600 MG COM EFEV LT 2E9521 VAL 03 2023	ENV	304	R\$ 1,02	R\$ 310,08	
CFJ Canaa Distribuidora Ltda Me	19.728.269/0001-17	7756	07/05/2021	MEDICAMENTOS e INSUMOS FARMACÉUTICOS	AMIORON (AMIODARONA) 200MG LT ARA00774 VAL 31 01 2023	COMP	30	R\$ 0,72	R\$ 21,60	
CFJ Canaa Distribuidora Ltda Me	19.728.269/0001-17	7756	07/05/2021	MEDICAMENTOS e INSUMOS FARMACÉUTICOS	ATENOLOL 25MG LT LAKP07264 VAL 05 2022	UND	120	R\$ 0,07	R\$ 8,40	
CFJ Canaa Distribuidora Ltda Me	19.728.269/0001-17	7756	07/05/2021	MEDICAMENTOS e INSUMOS FARMACÉUTICOS	ADREN (EPINEFRINA) 1ML LT D-061 20 VAL 31 10 2022	AMP	100	R\$ 1,69	R\$ 169,00	
CFJ Canaa Distribuidora Ltda Me	19.728.269/0001-17	7756	07/05/2021	MEDICAMENTOS e INSUMOS FARMACÉUTICOS	FENTANILA 0,05MG ML 2ML LT AS-181 20 VAL 06 2022	AMP	500	R\$ 7,99	R\$ 3.995,00	
CFJ Canaa Distribuidora Ltda Me	19.728.269/0001-17	7756	07/05/2021	MEDICAMENTOS e INSUMOS FARMACÉUTICOS	NORIPURUM ( SACARATO DE HIDROXIDO DE FERRO III ) 100MG 5ML	AMP	10	R\$ 19,99	R\$ 199,90	
CFJ Canaa Distribuidora Ltda Me	19.728.269/0001-17	7756	07/05/2021	MEDICAMENTOS e INSUMOS FARMACÉUTICOS	HALOPERIDOL 5MG ML 1ML LT 0161126BA VAL 11 2023	AMP	100	R\$ 2,69	R\$ 269,00	
CFJ Canaa Distribuidora Ltda Me	19.728.269/0001-17	7756	07/05/2021	MEDICAMENTOS e INSUMOS FARMACÉUTICOS	LOSARTANA POTASSICA 50MG LT 20006262 VAL 30 11 2023	COMP	420	R\$ 0,14	R\$ 58,80	
HDL Logistica Hospitalar Ltda	11.872.656/0002-00	16083	06/05/2021	MEDICAMENTOS e INSUMOS FARMACÉUTICOS	Lidocaina 10% (xylestesin) FR 50 ML Spray.	UN	5	R\$ 48,58	R\$ 242,90	



## Relatório de Acompanhamento Mensal do termo de colaboração 001/2020

## Hospital Municipal Oceânico de Niterói

Futura Distribuidora de Medicamentos e Prod. de Saúde LTDA	17.700.763/0001-48	57553	25/05/2021	MEDICAMENTOS e INSUMOS FARMACÊUTICOS	Dexmedetomidin a hcl 100mcg ml sol inj c 05 fr amp 2ml gemcx C\ 5 fa dexmedetomidina teuto.	CX	600	R\$ 265,00	R\$ 159.000,00
Futura Distribuidora de Medicamentos e Prod. de Saúde LTDA	17.700.763/0001-48	57553	25/05/2021	MEDICAMENTOS e INSUMOS FARMACÊUTICOS	Midazolam (b1) 5mg ml sol inj 10ml c 5 amp gen cx c/5 ap midazolam teuto.	CX	1200	R\$ 133,00	R\$ 159.600,00
Elo Distribuição Ltda	14.115.388/0001-80	29932	20/05/2021	MEDICAMENTOS e INSUMOS FARMACÊUTICOS	Muscobloc 10MG/ML CX C/ 05 AMP 5ML.	CX	800	R\$ 200,00	R\$ 160.000,00
									R\$ 2.133.142,87